ព្រះរាជាណាចក្រកម្ពុជា
ជាតិ សាសនា ព្រះមហាក្សត្រ

ឆ្នាំទី២៦ លេខ៣៥ ត្រីមាសទី០២ ឆ្នាំ២០២៦

រាជកិច្ច

ផ្សាយចេញពី
ទីស្តីការគណៈរដ្ឋមន្ត្រី

សារបាន

ព្រះរាជក្រម ព្រះរាជក្រឹត្យ អនុក្រឹត្យ សេចក្តីសម្រេច បទបញ្ជា សារាចរ ប្រកាស

ក

មាតិកា

I~ព្រះរាជខុទ្ទកាល័យព្រះមហាក្សត្រ

ព្រះរាជក្រឹត្យ

២៤-៤-២០២៦ -ព្រះរាជក្រឹត្យ នស/រកត/០៤២៦/៥០២ ស្តីពី ការដំឡើងថ្នាក់ តាមកម្រិតសញ្ញាបត្រ ដល់ចៅក្រម ១៣រូប ៤១៦៣

២៤-៤-២០២៦ -ព្រះរាជក្រឹត្យ នស/រកត/០៤២៦/៥០៣ ស្តីពី ការដំឡើងថ្នាក់ តាមកម្រិតសញ្ញាបត្រ ដល់ព្រះរាជអាជ្ញា ៩រូប ៤១៦៥

២៧-៤-២០២៦ -ព្រះរាជក្រឹត្យ នស/រកត/០៤២៦/៥០៤ ស្តីពី ការដំឡើងឋានន្តរស័ក្តិ ដល់នាយទាហានថ្នាក់ឧត្តមសេនីយ៍ និងថ្នាក់វរសេនីយ៍ នៃកងយោធពលខេមរភូមិន្ទ ដែលរបួសពិការត្រូវផ្ទេរទៅក្រសួងសង្គមកិច្ច អតីតយុទ្ធជន និងយុវនីតិសម្បទា ចំនួន ៣៧រូប ៤១៦៧

២៧-៤-២០២៦ -ព្រះរាជក្រឹត្យ នស/រកត/០៤២៦/៥០៥ ស្តីពី ការដាក់ឱ្យចូលនិវត្តន៍នាយនគរបាលថ្នាក់ឧត្តមសេនីយ៍ ក្របខ័ណ្ឌមន្ត្រីនគរបាលជាតិកម្ពុជា នៃក្រសួងមហាផ្ទៃ ១៤រូប ៤១៦៩

២៧-៤-២០២៦ -ព្រះរាជក្រឹត្យ នស/រកត/០៤២៦/៥០៩ ស្តីពី ការដាក់អ្នករាជការនៃគណៈកម្មាធិការជាតិរៀបចំការបោះឆ្នោតចំនួន ១០រូប ឱ្យចូលនិវត្តន៍ នៃក្របខ័ណ្ឌមន្ត្រីបោះឆ្នោតជាន់ខ្ពស់ ៤១៧១

២៨-៤-២០២៦ -ព្រះរាជក្រឹត្យ នស/រកត/០៤២៦/៥១០ ស្តីពី ការតែងតាំងឯកឧត្តម **សូ សុវ៉ាត្រា** ជាទីប្រឹក្សាសម្តេចអគ្គមហាសេនាបតីតេជោ **ហ៊ុន សែន** ប្រធានព្រឹទ្ធសភា នីតិកាលទី៥ ដោយពុំទទួលប្រាក់បំណាច់មុខងារ ៤១៧៣

២៨-៤-២០២៦ -ព្រះរាជក្រឹត្យ នស/រកត/០៤២៦/៥១១ ស្តីពី ការដំឡើងថ្នាក់ និងឋានន្តរស័ក្តិថ្នាក់ប្រចាំឆ្នាំនៅក្រសួងការបរទេស និងសហប្រតិបត្តិការអន្តរជាតិ ដល់មន្ត្រីរាជការ ១៧៥រូប ៤១៧៤

២៨-៤-២០២៦ -ព្រះរាជក្រឹត្យ នស/រកត/០៤២៦/៥១២ ស្តីពី ការដំឡើងថ្នាក់ និងឋានន្តរស័ក្តិថ្នាក់ប្រចាំឆ្នាំនៅក្រសួងផែនការ ដល់មន្ត្រីរាជការ ២៤១ រូប ៤១៨០

២៨-៤-២០២៦ -ព្រះរាជក្រឹត្យ នស/រកត/០៤២៦/៥១៣ ស្តីពី ការបញ្ចប់មុខតំណែងឯកឧត្តម **ថូ សំណាង** នៃក្របខ័ណ្ឌមន្ត្រីការទូតជាន់ខ្ពស់ ពីអគ្គនាយក នៃអគ្គនាយកដ្ឋានកិច្ចការច្បាប់ កុងស៊ុល និងព្រំដែន នៃក្រសួងការបរទេស និងសហប្រតិបត្តិការអន្តរជាតិ និងតែងតាំងមុខតំណែងឯកឧត្តម **ថូ សំណាង** នៃក្របខ័ណ្ឌមន្ត្រីការទូតជាន់ខ្ពស់ ជាទីប្រឹក្សា នៃក្រសួងការបរទេស និងសហប្រតិបត្តិការអន្តរជាតិ មានឋានៈស្មើ អគ្គនាយក ៤១៨៩

២៨-៤-២០២៦ -ព្រះរាជក្រឹត្យ នស/រកត/០៤២៦/៥១៤ ស្តីពី ការប្រោសព្រះរាជទាន នូវគ្រឿងឥស្សរិយយសតាមលំដាប់ថ្នាក់ ដល់សមាជិកនិយ័តករទូរគមនាគមន៍កម្ពុជា និងមន្ត្រីរាជការ នៃក្រសួងប្រៃសណីយ៍និងទូរគមនាគមន៍ ៥៥រូប ៤១៩០

២៨-៤-២០២៦ -ព្រះរាជក្រឹត្យ នស/រកត/០៤២៦/៥១៥ ស្តីពី ការប្រោសព្រះរាជទាន នូវគ្រឿងឥស្សរិយយសតាមលំដាប់ថ្នាក់ ប្រគេនព្រះសង្ឃ និងជូនសប្បុរសជន ១៨៥អង្គ/រូប ៤១៩២

២៩-៤-២០២៦ -ព្រះរាជក្រឹត្យ នស/រកត/០៤២៦/៥១៦ ស្តីពី ការផ្តល់គោរមងារ លោកស្រី **ណូ សុភា** ជាឧកញ៉ា ៤១៩៦

២៩-៤-២០២៦ -ព្រះរាជក្រឹត្យ នស/រកត/០៤២៦/៥១៧ ស្តីពី ការផ្តល់គោរមងារ លោក **តាំង គង់ស្រេង** ជាឧកញ៉ា ៤១៩៧

២៩-៤-២០២៦ -ព្រះរាជក្រឹត្យ នស/រកត/០៤២៦/៥១៨ ស្តីពី ការផ្តល់គោរមងារ លោក **ជា ស៊ុនសុពណ៌** ជា ឧកញ៉ា ៤១៩៨

II~រាជរដ្ឋាភិបាល

១~អនុក្រឹត្យ

៥-២-២០២៦ -អនុក្រឹត្យលេខ ១៣ អនក្រ.បក ស្តីពី ការកាត់ផ្ទៃដីទំហំ ៦ ០៩៤ (ប្រាំមួយពាន់កៅសិបប្រាំបួន) ហិកតា ចេញពីឧទ្យានជាតិវីរៈជ័យ-សៀមប៉ាង និងធ្វើអនុប្បយោគពីដីសាធារណៈរបស់រដ្ឋមកជាដីឯកជនរបស់រដ្ឋ សម្រាប់អនុវត្តកម្មវិធីផ្តល់ដី ការពារព្រៃដើម្បីរួមគ្នាអភិវឌ្ឍដោយចីរភាព ស្ថិតក្នុងភូមិសាស្ត្រឃុំស្ពៅនិងឃុំសាមឃួយ ស្រុកសេសាន ខេត្តស្ទឹងត្រែង ៤១៩៩

២-៤-២០២៦ -អនុក្រឹត្យលេខ ៣២៦ អនក្រ.តត ស្តីពី ការដំឡើងថ្នាក់ជូនមន្ត្រីរាជការ ៤២០៣

២-៤-២០២៦ -អនុក្រឹត្យលេខ ៣២៧ អនក្រ.តត ស្តីពី ការជូនមេដាយស្ថាបនាជាតិ ៤២០៥

២-៤-២០២៦ -អនុក្រឹត្យលេខ ៣២៨ អនក្រ.តត ស្តីពី ការជូនមេដាយសហមេត្រី ៤២១០

២-៤-២០២៦ -អនុក្រឹត្យលេខ ៣២៩ អនក្រ.តត ស្តីពី ការជូនមេដាយការងារ ៤២១២

២-៤-២០២៦ -អនុក្រឹត្យលេខ ៣៣០ អនក្រ.តត ស្តីពី ការជូនមេដាយការងារ ៤២២១

៣-៤-២០២៦ -អនុក្រឹត្យលេខ ៣៣១ អនក្រ.តត ស្តីពី ការតែងតាំងមន្ត្រីរាជការ ៤២៣០

១៣-៤-២០២៦ -អនុក្រឹត្យលេខ ៣៣៣ អនក្រ.តត ស្តីពី ការតែងតាំងសមាសភាពក្រុមប្រឹក្សាភិបាលនៃសាកលវិទ្យាល័យជាតិគ្រប់គ្រងសម្រាប់អាណត្តិឆ្នាំ២០២៦ ដល់ឆ្នាំ២០២៩ ៤២៣២

១៧-៤-២០២៦ -អនុក្រឹត្យលេខ ៣៣៤ អនក្រ.តត ស្តីពី ការដំឡើងឋានន្តរស័ក្តិ និងថ្នាក់មន្ត្រីរាជការ ៤២៣៤

១៧-៤-២០២៦ -អនុក្រឹត្យលេខ ៣៣៥ អនក្រ.តត ស្តីពី ការដំឡើងថ្នាក់ និងឋានន្តរស័ក្តិជូនមន្ត្រីរាជការ ៤២៤៤

១៧-៤-២០២៦ -អនុក្រឹត្យលេខ ៣៣៦ អនក្រ.តត ស្តីពី ការដំឡើងថ្នាក់ និងឋានន្តរស័ក្តិមន្ត្រីរាជការ ៤២៥០

១៧-៤-២០២៦ -អនុក្រឹត្យលេខ ៣៣៧ អនក្រ.តត ស្តីពី ការផ្ទេរភារកិច្ចនិងតែងតាំងមន្ត្រីរាជការ ៤២៥៩

១៧-៤-២០២៦ -អនុក្រឹត្យលេខ ៣៣៨ អនក្រ.តត ស្តីពី ការតែងតាំងមន្ត្រីរាជការ ៤២៦១

២~សេចក្តីសម្រេច

៣-៤-២០២៦ -សេចក្តីសម្រេចលេខ ៤៦ សសរ ស្តីពី ការចាត់តាំងបន្ថែមអនុប្រធានក្រុមការងាររាជរដ្ឋាភិបាលចុះមូលដ្ឋានខេត្តកំពត ៤២៦៣

III~ការងារបណ្តាក្រសួង

១~ទីស្តីការរដ្ឋមន្ត្រីក្រសួងមហាផ្ទៃ

១៣-៤-២០២៦ -ប្រកាសអន្តរក្រសួងលេខ ៤៧៧២ ប្រក ស្តីពី ការជូនដំណឹងអំពីកំណើតរស់ និងមរណភាពទៅមន្ត្រីអត្រានុកូលដ្ឋាន ៤២៦៥

២~ទីស្តីការរដ្ឋមន្ត្រីក្រសួងឧស្សាហកម្ម វិទ្យាសាស្ត្រ បច្ចេកវិទ្យា និងនវានុវត្តន៍

២៦-១-២០២៦ -ប្រកាសលេខ ០៥០ ឧវបន.កឧ.ប្រក ស្តីពី ការអនុញ្ញាតឱ្យក្រុមហ៊ុន វៀតណាម (កម្ពុជា) អ៊ីខននើមី ត្រេដ អេន អ៊ិនដាសស្ត្រី ខមភេនី លីមីធីត (វីខេតធី) បង្កើតរោងចក្រកែច្នៃជ័រកៅស៊ូ ៤២៧៨

ព្រះរាជក្រឹត្យ

នស/រកត/០៤២៦/៥០២

យើង

ព្រះករុណាព្រះបាទសម្តេចព្រះបរមនាថ នរោត្តម សីហមុនី
សមានភូមិជាតិសាសនា រក្ខតខត្តិយា ខេមរារដ្ឋរាស្ត្រ ពុទ្ធិន្ទ្រាធរាមហាក្សត្រ
ខេមរាជនា សមូហោភាស កម្ពុជឯករាជរដ្ឋបូរណសន្តិ សុភមង្គលា សិរីវិបុលា
ខេមរាស្រីពិរាស្ត្រ ព្រះចៅក្រុងកម្ពុជាធិបតី

- បានទ្រង់យល់រដ្ឋធម្មនុញ្ញនៃព្រះរាជាណាចក្រកម្ពុជា
- បានទ្រង់យល់ព្រះរាជក្រឹត្យលេខ នស/រកត/០៨២៣/១៩៨១ ចុះថ្ងៃទី២២ ខែសីហា ឆ្នាំ២០២៣ ស្តីពីការតែងតាំងរាជរដ្ឋាភិបាលនៃព្រះរាជាណាចក្រកម្ពុជា
- បានទ្រង់យល់ព្រះរាជក្រឹត្យលេខ នស/រកត/០២២៤/២០៥ ចុះថ្ងៃទី២១ ខែកុម្ភៈ ឆ្នាំ២០២៤ ស្តីពីការតែងតាំងបំពេញបន្ថែមសមាសភាពរាជរដ្ឋាភិបាលនៃព្រះរាជាណាចក្រកម្ពុជា
- បានទ្រង់យល់ព្រះរាជក្រឹត្យលេខ នស/រកត/០៩២៤/១១៦៩ ចុះថ្ងៃទី២០ ខែកញ្ញា ឆ្នាំ២០២៤ ស្តីពីការកែសម្រួល និងតែងតាំងសមាសភាពរាជរដ្ឋាភិបាលនៃព្រះរាជាណាចក្រកម្ពុជា
- បានទ្រង់យល់ព្រះរាជក្រឹត្យលេខ នស/រកត/១១២៤/១៤៧៧ ចុះថ្ងៃទី២០ ខែវិច្ឆិកា ឆ្នាំ២០២៤ ស្តីពីការកែសម្រួល និងតែងតាំងបំពេញបន្ថែមសមាសភាពរាជរដ្ឋាភិបាលនៃព្រះរាជាណាចក្រកម្ពុជា
- បានទ្រង់យល់ព្រះរាជក្រមលេខ នស/រកម/០៦១៨/០១២ ចុះថ្ងៃទី២៨ ខែមិថុនា ឆ្នាំ២០១៨ ដែលប្រកាសឱ្យប្រើច្បាប់ស្តីពីការរៀបចំ និងការប្រព្រឹត្តទៅនៃគណៈរដ្ឋមន្ត្រី
- បានទ្រង់យល់ព្រះរាជក្រមលេខ នស/រកម/០៧១៤/០១៥ ចុះថ្ងៃទី១៦ ខែកក្កដា ឆ្នាំ២០១៤ ដែលប្រកាសឱ្យប្រើច្បាប់ស្តីពីការរៀបចំអង្គការតុលាការ
- បានទ្រង់យល់ព្រះរាជក្រមលេខ នស/រកម/០៧១៤/០១៦ ចុះថ្ងៃទី១៦ ខែកក្កដា ឆ្នាំ២០១៤ ដែលប្រកាសឱ្យប្រើច្បាប់ស្តីពីលក្ខន្តិកៈនៃចៅក្រម និងព្រះរាជអាជ្ញា
- បានទ្រង់យល់ព្រះរាជក្រមលេខ នស/រកម/០៧១៤/០១៧ ចុះថ្ងៃទី១៦ ខែកក្កដា ឆ្នាំ២០១៤ ដែលប្រកាសឱ្យប្រើច្បាប់ស្តីពីការរៀបចំ និងការប្រព្រឹត្តទៅនៃឧត្តមក្រុមប្រឹក្សានៃអង្គចៅក្រម
- បានទ្រង់យល់ព្រះរាជក្រឹត្យលេខ នស/រកត/០៥១៥/៣៩៨ ចុះថ្ងៃទី៨ ខែឧសភា ឆ្នាំ២០១៥ ស្តីពីឋានន្តរស័ក្តិ និងថ្នាក់សម្រាប់ចៅក្រម និងព្រះរាជអាជ្ញា
- បានទ្រង់យល់ព្រះរាជក្រឹត្យលេខ នស/រកត/០៧១៨/៧៣៧ ចុះថ្ងៃទី១១ ខែកក្កដា ឆ្នាំ២០១៨ ស្តីពីលក្ខខណ្ឌនៃការដំឡើងថ្នាក់ ឬឋានន្តរស័ក្តិសម្រាប់ចៅក្រម និងព្រះរាជអាជ្ញា
- បានទ្រង់យល់សេចក្តីក្រាបបង្គំទូលថ្វាយរបស់ឧបនាយករដ្ឋមន្ត្រី រដ្ឋមន្ត្រីក្រសួងយុត្តិធម៌ បន្ទាប់ពីបានពិគ្រោះយោបល់ជាមួយសមាជិកឧត្តមក្រុមប្រឹក្សានៃអង្គចៅក្រម

ត្រាស់បង្គាប់

មាត្រា១ : ដំឡើងថ្នាក់ ក្នុងឋានន្តរស័ក្តិអនុចៅក្រម នៃក្របខណ្ឌចៅក្រម តាមកម្រិតសញ្ញាបត្រ ដល់ចៅក្រម ១៣រូបៈ

១- លោក **គី ដារ៉ូ**	ពីអនុចៅក្រម ថ្នាក់លេខ ២	មកជាថ្នាក់លេខ ១
២- លោក **ឈឹន មករា**	ពីអនុចៅក្រម ថ្នាក់លេខ ២	មកជាថ្នាក់លេខ ១
៣- លោកស្រី **ឡូញ សុខខា**	ពីអនុចៅក្រម ថ្នាក់លេខ ៤	មកជាថ្នាក់លេខ ៣
៤- លោក **ផន សុគន្ធា**	ពីអនុចៅក្រម ថ្នាក់លេខ ៤	មកជាថ្នាក់លេខ ៣
៥- លោក **ស្រេង សុហ្សាណា**	ពីអនុចៅក្រម ថ្នាក់លេខ ៤	មកជាថ្នាក់លេខ ៣

ROYAUME DU CAMBODGE
LE MINISTRE DU PALAIS ROYAL

៦- លោកស្រី **ឃៀង សុមុនីនាថ**	ពីអនុចៅក្រម ថ្នាក់លេខ ៤	មកជាថ្នាក់លេខ ៣
៧- លោក **ប៊ី គីមអាន**	ពីអនុចៅក្រម ថ្នាក់លេខ ៤	មកជាថ្នាក់លេខ ៣
៨- លោក **ខូវ ណារ៉ូ**	ពីអនុចៅក្រម ថ្នាក់លេខ ៤	មកជាថ្នាក់លេខ ៣
៩- លោក **វណ្ណា មុនីរិទ្ធ**	ពីអនុចៅក្រម ថ្នាក់លេខ ៤	មកជាថ្នាក់លេខ ៣
១០- លោក **លី សុភា**	ពីអនុចៅក្រម ថ្នាក់លេខ ៤	មកជាថ្នាក់លេខ ៣
១១- លោកស្រី **រស់ វ៉ាទី**	ពីអនុចៅក្រម ថ្នាក់លេខ ៤	មកជាថ្នាក់លេខ ៣
១២- លោក **ផន សីលា**	ពីអនុចៅក្រម ថ្នាក់លេខ ៤	មកជាថ្នាក់លេខ ៣
១៣- លោក **ហាង គីមឈុន**	ពីអនុចៅក្រម ថ្នាក់លេខ ៤	មកជាថ្នាក់លេខ ៣។

មាត្រា២ : ឧត្តមក្រុមប្រឹក្សានៃអង្គចៅក្រម និងសម្តេចមហាបវរធិបតី **ហ៊ុន ម៉ាណែត** នាយករដ្ឋមន្ត្រី នៃព្រះរាជាណាចក្រកម្ពុជា ត្រូវទទួលបន្ទុកអនុវត្តព្រះរាជក្រឹត្យនេះ ចាប់ពីថ្ងៃឡាយព្រះហស្ថលេខាតទៅ។

ធ្វើនៅរាជធានីភ្នំពេញ ថ្ងៃទី២៤ ខែមេសា ឆ្នាំ២០២៦

ក្នុងព្រះបរមនាម និងតាមព្រះរាជបញ្ជាសប់បង្គាប់

ប្រមុខរដ្ឋស្តីទី

ពសរ. ២៦០៤.៥០៩

សម្តេចអគ្គមហាសេនាបតីតេជោ ហ៊ុន សែន

បានចម្លងត្រឹមត្រូវតាមច្បាប់ដើម

ជ.រដ្ឋមន្ត្រីទទួលបន្ទុកទីស្តីការគណៈរដ្ឋមន្ត្រី

រដ្ឋលេខាធិការប្រចាំការ

បណ្ឌិតសភាចារ្យ ហ៊ីង ថូរ៉ាក់សុី

ព្រះរាជក្រឹត្យ

នស/រកត/០៤២៦/៥០៣

យើង

ព្រះករុណាព្រះបាទសម្តេចព្រះបរមនាថ នរោត្តម សីហមុនី
សមានភូមិជាតិសាសនា រក្ខតខត្តិយា ខេមរារដ្ឋរាស្ត្រ ពុទ្ធិន្ទ្រាធរាមហាក្សត្រ
ខេមរាជនា សមូហោភាស កម្ពុជឯករាជរដ្ឋបូរណសន្តិ សុភមង្គលា សិរីវិបុលា
ខេមរាស្រីពិរាស្ត្រ ព្រះចៅក្រុងកម្ពុជាធិបតី

- បានទ្រង់យល់រដ្ឋធម្មនុញ្ញនៃព្រះរាជាណាចក្រកម្ពុជា
- បានទ្រង់យល់ព្រះរាជក្រឹត្យលេខ នស/រកត/០៨២៣/១៩៨១ ចុះថ្ងៃទី២២ ខែសីហា ឆ្នាំ២០២៣ ស្តីពីការតែងតាំងរាជរដ្ឋាភិបាលនៃព្រះរាជាណាចក្រកម្ពុជា
- បានទ្រង់យល់ព្រះរាជក្រឹត្យលេខ នស/រកត/០២២៤/២០៥ ចុះថ្ងៃទី២១ ខែកុម្ភៈ ឆ្នាំ២០២៤ ស្តីពីការតែងតាំងបំពេញបន្ថែមសមាសភាពរាជរដ្ឋាភិបាលនៃព្រះរាជាណាចក្រកម្ពុជា
- បានទ្រង់យល់ព្រះរាជក្រឹត្យលេខ នស/រកត/០៩២៤/១១៦៩ ចុះថ្ងៃទី២០ ខែកញ្ញា ឆ្នាំ២០២៤ ស្តីពីការកែសម្រួល និងតែងតាំងសមាសភាពរាជរដ្ឋាភិបាលនៃព្រះរាជាណាចក្រកម្ពុជា
- បានទ្រង់យល់ព្រះរាជក្រឹត្យលេខ នស/រកត/១១២៤/១៤៧៧ ចុះថ្ងៃទី២០ ខែវិច្ឆិកា ឆ្នាំ២០២៤ ស្តីពីការកែសម្រួល និងតែងតាំងបំពេញបន្ថែមសមាសភាពរាជរដ្ឋាភិបាលនៃព្រះរាជាណាចក្រកម្ពុជា
- បានទ្រង់យល់ព្រះរាជក្រមលេខ នស/រកម/០៦១៨/០១២ ចុះថ្ងៃទី២៨ ខែមិថុនា ឆ្នាំ២០១៨ ដែលប្រកាសឱ្យប្រើច្បាប់ស្តីពីការរៀបចំ និងការប្រព្រឹត្តទៅនៃគណៈរដ្ឋមន្ត្រី
- បានទ្រង់យល់ព្រះរាជក្រមលេខ នស/រកម/០៧១៤/០១៥ ចុះថ្ងៃទី១៦ ខែកក្កដា ឆ្នាំ២០១៤ ដែលប្រកាសឱ្យប្រើច្បាប់ស្តីពីការរៀបចំអង្គការតុលាការ
- បានទ្រង់យល់ព្រះរាជក្រមលេខ នស/រកម/០៧១៤/០១៦ ចុះថ្ងៃទី១៦ ខែកក្កដា ឆ្នាំ២០១៤ ដែលប្រកាសឱ្យប្រើច្បាប់ស្តីពីលក្ខន្តិកៈនៃចៅក្រម និងព្រះរាជអាជ្ញា
- បានទ្រង់យល់ព្រះរាជក្រមលេខ នស/រកម/០៧១៤/០១៧ ចុះថ្ងៃទី១៦ ខែកក្កដា ឆ្នាំ២០១៤ ដែលប្រកាសឱ្យប្រើច្បាប់ស្តីពីការរៀបចំ និងការប្រព្រឹត្តទៅនៃឧត្តមក្រុមប្រឹក្សានៃអង្គចៅក្រម
- បានទ្រង់យល់ព្រះរាជក្រឹត្យលេខ នស/រកត/០៥១៥/៣៩៨ ចុះថ្ងៃទី៨ ខែឧសភា ឆ្នាំ២០១៥ ស្តីពីឋានន្តរស័ក្តិ និងថ្នាក់សម្រាប់ចៅក្រម និងព្រះរាជអាជ្ញា
- បានទ្រង់យល់ព្រះរាជក្រឹត្យលេខ នស/រកត/០៧១៨/៧៣៧ ចុះថ្ងៃទី១១ ខែកក្កដា ឆ្នាំ២០១៨ ស្តីពីលក្ខខណ្ឌនៃការដំឡើងថ្នាក់ ឬឋានន្តរស័ក្តិសម្រាប់ចៅក្រម និងព្រះរាជអាជ្ញា
- បានទ្រង់យល់សេចក្តីក្រាបបង្គំទូលថ្វាយរបស់ឧបនាយករដ្ឋមន្ត្រី រដ្ឋមន្ត្រីក្រសួងយុត្តិធម៌ បន្ទាប់ពីបានពិគ្រោះយោបល់ជាមួយសមាជិកឧត្តមក្រុមប្រឹក្សានៃអង្គចៅក្រម

ត្រាស់បង្គាប់

មាត្រា ១.- ដំឡើងថ្នាក់ ក្នុងឋានន្តរស័ក្តិ នៃក្របខណ្ឌព្រះរាជអាជ្ញា តាមកម្រិតសញ្ញាបត្រ ដល់ព្រះរាជអាជ្ញា ៩រូប៖

ក- ដំឡើងថ្នាក់ ក្នុងឋានន្តរស័ក្តិឧត្តមព្រះរាជអាជ្ញា៖

១- លោកឧត្តម **ផាន់ វណ្ណារ័ត្ន** ពីឧត្តមព្រះរាជអាជ្ញា ថ្នាក់លេខ ៥ មកជាថ្នាក់លេខ ៤

ខ- ដំឡើងថ្នាក់ ក្នុងឋានន្តរស័ក្តិវរៈព្រះរាជអាជ្ញា៖

១- លោក **អ៊ុន សុវណ្ណធានី** ពីវរៈព្រះរាជអាជ្ញា ថ្នាក់លេខ ៤ មកជាថ្នាក់លេខ ៣

គ- ដំឡើងថ្នាក់ ក្នុងឋានន្តរស័ក្តិអនុព្រះរាជអាជ្ញា៖

១- លោកស្រី **ស្រ៊ុម ស៊ាងតាង** ពីអនុព្រះរាជអាជ្ញា ថ្នាក់លេខ ៤ មកជាថ្នាក់លេខ ៣

២- លោក **យក់ សុវត្ថិ** ពីអនុព្រះរាជអាជ្ញា ថ្នាក់លេខ ៤ មកជាថ្នាក់លេខ ៣

៣- លោកស្រី **ពេជ្រ ម៉ូលី** ពីអនុព្រះរាជអាជ្ញា ថ្នាក់លេខ ៤ មកជាថ្នាក់លេខ ៣

៤- លោក **ផៃ តុងហួរ** ពីអនុព្រះរាជអាជ្ញា ថ្នាក់លេខ ៤ មកជាថ្នាក់លេខ ៣

៥- លោក **អឿន សំអុល** ពីអនុព្រះរាជអាជ្ញា ថ្នាក់លេខ ៤ មកជាថ្នាក់លេខ ៣

៦- លោកស្រី **ឃាត ច័ន្ទមុនីនាថ** ពីអនុព្រះរាជអាជ្ញា ថ្នាក់លេខ ៤ មកជាថ្នាក់លេខ ៣

៧- លោក **សំម ឫទ្ធីរដ្ឋា** ពីអនុព្រះរាជអាជ្ញា ថ្នាក់លេខ ៤ មកជាថ្នាក់លេខ ៣។

មាត្រា២ : ឧត្តមក្រុមប្រឹក្សានៃអង្គចៅក្រម និងសម្តេចមហាបវរធិបតី **ហ៊ុន ម៉ាណែត** នាយករដ្ឋមន្ត្រី នៃព្រះរាជាណាចក្រកម្ពុជា ត្រូវទទួលបន្ទុកអនុវត្តព្រះរាជក្រឹត្យនេះ ចាប់ពីថ្ងៃឡាយព្រះហស្ថលេខាតទៅ។

ធ្វើនៅរាជធានីភ្នំពេញ ថ្ងៃទី២៤ ខែមេសា ឆ្នាំ២០២៦

ក្នុងព្រះបរមនាម និងតាមព្រះរាជត្រាស់បង្គាប់

ប្រមុខរដ្ឋស្តីទី

ជរស. ២៦០៤. ៥១០

សម្តេចអគ្គមហាសេនាបតីតេជោ ហ៊ុន សែន

បានចម្លងត្រឹមត្រូវតាមច្បាប់ដើម

ជ.រដ្ឋមន្ត្រីទទួលបន្ទុកទីស្តីការគណៈរដ្ឋមន្ត្រី

រដ្ឋលេខាធិការប្រចាំការ

បណ្ឌិតសភាចារ្យ **ហ៊ីង ថូរ៉ាក់ស៊ី**

ព្រះរាជក្រឹត្យ

នស/រកត/០៤២៦/៥០៤

យើង

ព្រះករុណាព្រះបាទសម្តេចព្រះបរមនាថ នរោត្តម សីហមុនី
សមានភូមិជាតិសាសនា រក្ខតខត្តិយា ខេមរារដ្ឋរាស្ត្រ ពុទ្ធិន្ទ្រាធរាមហាក្សត្រ
ខេមរាជនា សមូហោភាស កម្ពុជឯករាជរដ្ឋបូរណសន្តិ សុភមង្គលា សិរីវិបុលា
ខេមរាស្រីពិរាស្ត្រ ព្រះចៅក្រុងកម្ពុជាធិបតី

- បានទ្រង់យល់រដ្ឋធម្មនុញ្ញ នៃព្រះរាជាណាចក្រកម្ពុជា
- បានទ្រង់យល់ព្រះរាជក្រឹត្យលេខ នស/រកត/០៨២៣/១៩៨១ ចុះថ្ងៃទី២២ ខែសីហា ឆ្នាំ២០២៣ ស្តីពីការតែងតាំងរាជរដ្ឋាភិបាល នៃព្រះរាជាណាចក្រកម្ពុជា
- បានទ្រង់យល់ព្រះរាជក្រឹត្យលេខ នស/រកត/០២២៤/២០៥ ចុះថ្ងៃទី ២១ ខែកុម្ភៈ ឆ្នាំ២០២៤ ស្តីពីការតែងតាំងបំពេញបន្ថែមសមាសភាពរាជរដ្ឋាភិបាល នៃព្រះរាជាណាចក្រកម្ពុជា
- បានទ្រង់យល់ព្រះរាជក្រឹត្យលេខ នស/រកត/០៩២៤/១១៦៩ ចុះថ្ងៃទី២០ ខែកញ្ញា ឆ្នាំ២០២៤ ស្តីពីការកែសម្រួល និងតែងតាំងសមាសភាពរាជរដ្ឋាភិបាល នៃព្រះរាជាណាចក្រកម្ពុជា
- បានទ្រង់យល់ព្រះរាជក្រឹត្យលេខ នស/រកត/១១២៤/១៤៧៧ ចុះថ្ងៃទី២០ ខែវិច្ឆិកា ឆ្នាំ២០២៤ ស្តីពីការកែសម្រួល និងតែងតាំងបំពេញបន្ថែមសមាសភាពរាជរដ្ឋាភិបាល នៃព្រះរាជាណាចក្រកម្ពុជា
- បានទ្រង់យល់ព្រះរាជក្រមលេខ នស/រកម/០៦១៨/០១២ ចុះថ្ងៃទី២៨ ខែមិថុនា ឆ្នាំ២០១៨ ដែលប្រកាសឱ្យប្រើច្បាប់ស្តីពីការរៀបចំ និងការប្រព្រឹត្តទៅនៃគណៈរដ្ឋមន្ត្រី
- បានទ្រង់យល់ព្រះរាជក្រមលេខ នស/រកម/០១៩៦/០៧ ចុះថ្ងៃទី២៤ ខែមករា ឆ្នាំ១៩៩៦ ដែលប្រកាសឱ្យប្រើច្បាប់ស្តីពីការបង្កើត ក្រសួងការពារជាតិ
- បានទ្រង់យល់ព្រះរាជក្រមលេខ ជស/រកម/១១៩៧/០៥ ចុះថ្ងៃទី០៦ ខែវិច្ឆិកា ឆ្នាំ១៩៩៧ ដែលប្រកាសឱ្យប្រើច្បាប់ស្តីពីលក្ខន្តិកៈទូទៅ ចំពោះយោធិន នៃកងយោធពលខេមរភូមិន្ទ
- បានទ្រង់យល់ព្រះរាជក្រឹត្យលេខ នស/រកត/០៧០១/២៣៧ ចុះថ្ងៃទី១៨ ខែកក្កដា ឆ្នាំ២០០១ ស្តីពីការកែសម្រួលតួនាទីភារកិច្ចនិងរចនាសម្ព័ន្ធចាត់តាំងរបស់ អគ្គបញ្ជាការដ្ឋាននៃកងយោធពលខេមរភូមិន្ទ
- បានទ្រង់យល់សេចក្តីក្រាបបង្គំទូលថ្វាយរបស់ សម្តេចមហាបវរធិបតី **ហ៊ុន ម៉ាណែត** នាយករដ្ឋមន្ត្រី នៃព្រះរាជាណាចក្រកម្ពុជា

ត្រាស់បង្គាប់

មាត្រា១ : ដំឡើងឋានន្តរស័ក្តិ ដល់នាយទាហាន ថ្នាក់ឧត្តមសេនីយ៍ និងថ្នាក់វរសេនីយ៍ នៃកងយោធពលខេមរភូមិន្ទ ដែលរបួស-ពិការត្រូវផ្ទេរទៅក្រសួងសង្គមកិច្ច អតីតយុទ្ធជន និងយុវនីតិសម្បទា ចំនួន ៣៧ រូប ៖

ក-ឋានន្តរស័ក្តិឧត្តមសេនីយ៍ឯក

១-ឧត្តមសេនីយ៍ទោ	**ណា**	**សាន់**	អត្តលេខ ០០០៥៨៧
២-ឧត្តមសេនីយ៍ទោ	**អ៊ឹម**	**ឆៃលី**	អត្តលេខ ០០២១៧១
៣-ឧត្តមសេនីយ៍ទោ	**សុខ**	**គន្ធា**	អត្តលេខ ០០៥២៤៨
៤-ឧត្តមសេនីយ៍ទោ	**អ៊ុំម**	**សុវណ្ណា**	អត្តលេខ ០០៤២២៧
៥-ឧត្តមសេនីយ៍ទោ	**ចាន់**	**សារ៉េត**	អត្តលេខ ០០៣៤៥៤
៦-ឧត្តមសេនីយ៍ទោ	**អ៊ុក**	**ហាន**	អត្តលេខ ០០២៤៧៨
៧-ឧត្តមសេនីយ៍ទោ	**ស្វូ**	**សារិទ្ធ**	អត្តលេខ ០០២៤៧៧
៨-ឧត្តមសេនីយ៍ទោ	**វៀល**	**ពិសិដ្ឋ**	អត្តលេខ ០១៤៦៧១

ខ-ឋានន្តរស័ក្តិឧត្តមសេនីយ៍ទោ

១-ឧត្តមសេនីយ៍ត្រី	**ភួង**	**សុវណ្ណារិទ្ធ**	អត្តលេខ ០១៤១៣៥

ROYAUME DU CAMBODGE
LE MINISTRE DU PALAIS ROYAL

២-ឧត្តមសេនីយ៍ត្រី **ខៀវ ដាស់** អត្តលេខ ០០៨៣៩៨
៣-ឧត្តមសេនីយ៍ត្រី **ហាច្ស ម៉ិនឡេង** អត្តលេខ ០១៣៩០៨
៤-ឧត្តមសេនីយ៍ត្រី **ណាស៊ី សាអ៊ុដ** អត្តលេខ ០០១៧៩៨
៥-ឧត្តមសេនីយ៍ត្រី **ជុំ សារុន** អត្តលេខ ០០២៧៤៨
៦-ឧត្តមសេនីយ៍ត្រី **ហាង សិរីវុឌ្ឍ** អត្តលេខ ០១៩៨៦២
៧-ឧត្តមសេនីយ៍ត្រី **សៅ សុខុន** អត្តលេខ ០១៧៣៩២
៨-ឧត្តមសេនីយ៍ត្រី **ព្រហ្ម វណ្ណាដា** អត្តលេខ ០០២៤៥៧
៩-ឧត្តមសេនីយ៍ត្រី **ថន ម៉ុនធី** អត្តលេខ ០០៤៤៥៣
១០-ឧត្តមសេនីយ៍ត្រី **អ៊ុក សារឿន** អត្តលេខ ០៥៨៩០០

គ-ឋានន្តរស័ក្តិឧត្តមនាវីទោ

-ឧត្តមនាវីត្រី **សេង វាសនា** អត្តលេខ ០៣១១២៨

ឃ-ឋានន្តរស័ក្តិឧត្តមសេនីយ៍ត្រី

១-វរសេនីយ៍ឯក **ពេជ ម៉ានិល** អត្តលេខ ០២៥០៨៦
២-វរសេនីយ៍ឯក **លី ស៊ីន** អត្តលេខ ០១៤៣៧៤
៣-វរសេនីយ៍ឯក **សរ ម៉ុនធឿន** អត្តលេខ ០១៩៧៥៦
៤-វរសេនីយ៍ឯក **អឹង សារុន** អត្តលេខ ០២៧៣៤៩
៥-វរសេនីយ៍ឯក **ហែម សារឿន** អត្តលេខ ០២៧៤៦៥
៦-វរសេនីយ៍ឯក **វង្ស សាវី** អត្តលេខ ០១៨៣៤១
៧-វរសេនីយ៍ឯក **ម៉ូ សារុន** អត្តលេខ ០១៧៣៧៤
៨-វរសេនីយ៍ឯក **សុខ ពិសិដ្ឋ** អត្តលេខ ០៥០០៥០
៩-វរសេនីយ៍ឯក **គួន់ សុផាន់ណា** អត្តលេខ ០១០០១៤
១០-វរសេនីយ៍ឯក **ទីវ ដារុន** អត្តលេខ ០១៦៦៥៦
១១-វរសេនីយ៍ឯក **ហោ សារ៉ាង** អត្តលេខ ០០៨៧០៨
១២-វរសេនីយ៍ឯក **សៅ ឌីម** អត្តលេខ ១៥៨៦៩២
១៣-វរសេនីយ៍ឯក **គង់ សុភាព** អត្តលេខ ០០១២៣៥
១៤-វរសេនីយ៍ឯក **ខាត់ សុឃីម** អត្តលេខ ០០៣៣៩៦

ង-ឋានន្តរស័ក្តិឧត្តមនាវីត្រី

១-វរនាវីឯក **វ៉ាំ ចាន់ថន** អត្តលេខ ០៧៧៥៥៤
២-វរនាវីឯក **ប្រាក់ សុឃឿន** អត្តលេខ ០៣១៤៩០
៣-វរនាវីឯក **លីម ទូច** អត្តលេខ ០៤៥០៤៣
៤-វរនាវីឯក **សាក់ ឯន** អត្តលេខ ០២៩៣៧៤

មាត្រា២ : សម្តេចមហាបវរធិបតី **ហ៊ុន ម៉ាណែត** នាយករដ្ឋមន្ត្រី នៃព្រះរាជាណាចក្រកម្ពុជា ត្រូវទទួលបន្ទុកអនុវត្តព្រះរាជក្រឹត្យនេះ ចាប់ពីថ្ងៃឡាយព្រះហស្តលេខាតទៅ ។

ធ្វើនៅរាជធានីភ្នំពេញ ថ្ងៃទី២៧ ខែ មេសា ឆ្នាំ២០២៦

ក្នុងព្រះបរមនាម និងតាមព្រះរាជបញ្ជាសព្វមង្គាប់

ប្រមុខរដ្ឋស្តីទី

ពរស. ២៦០៤. ៥១១

សម្តេចអគ្គមហាសេនាបតីតេជោ ហ៊ុន សែន

បានចម្លងត្រឹមត្រូវតាមច្បាប់ដើម

ជ.រដ្ឋមន្ត្រីទទួលបន្ទុកទីស្តីការគណៈរដ្ឋមន្ត្រី

រដ្ឋលេខាធិការប្រចាំការ

បណ្ឌិតសភាចារ្យ **ហ៊ីង ថូរ៉ាក់ស៊ី**

ព្រះរាជក្រឹត្យ

នស/រកត/០៤២៦/៥០៥

យើង

ព្រះករុណាព្រះបាទសម្តេចព្រះបរមនាថ នរោត្តម សីហមុនី
សមានភូមិជាតិសាសនា រក្ខតខត្តិយា ខេមរារដ្ឋរាស្ត្រ ពុទ្ធិន្ទ្រាធរាមហាក្សត្រ
ខេមរាជនា សមូហោភាស កម្ពុជឯករាជរដ្ឋបូរណសន្តិ សុភមង្គលា សិរីវិបុលា
ខេមរាស្រីពិរាស្ត្រ ព្រះចៅក្រុងកម្ពុជាធិបតី

- បានទ្រង់យល់រដ្ឋធម្មនុញ្ញនៃព្រះរាជាណាចក្រកម្ពុជា
- បានទ្រង់យល់ព្រះរាជក្រឹត្យលេខ នស/រកត/០៨២៣/១៩៨១ ចុះថ្ងៃទី២២ ខែសីហា ឆ្នាំ២០២៣ ស្តីពីការតែងតាំងរាជរដ្ឋាភិបាលនៃព្រះរាជាណាចក្រកម្ពុជា
- បានទ្រង់យល់ព្រះរាជក្រឹត្យលេខ នស/រកត/០២២៤/២០៥ ចុះថ្ងៃទី២១ ខែកុម្ភៈ ឆ្នាំ២០២៤ ស្តីពីការតែងតាំងបំពេញបន្ថែមសមាសភាពរាជរដ្ឋាភិបាលនៃព្រះរាជាណាចក្រកម្ពុជា
- បានទ្រង់យល់ព្រះរាជក្រឹត្យលេខ នស/រកត/០៩២៤/១១៦៩ ចុះថ្ងៃទី២០ ខែកញ្ញា ឆ្នាំ២០២៤ ស្តីពីការកែសម្រួល និងតែងតាំងសមាសភាពរាជរដ្ឋាភិបាលនៃព្រះរាជាណាចក្រកម្ពុជា
- បានទ្រង់យល់ព្រះរាជក្រឹត្យលេខ នស/រកត/១១២៤/១៤៧៧ ចុះថ្ងៃទី២០ ខែវិច្ឆិកា ឆ្នាំ២០២៤ ស្តីពីការកែសម្រួល និងតែងតាំងបំពេញបន្ថែមសមាសភាពរាជរដ្ឋាភិបាលនៃព្រះរាជាណាចក្រកម្ពុជា
- បានទ្រង់យល់ព្រះរាជក្រមលេខ នស/រកម/០៦១៨/០១២ ចុះថ្ងៃទី២៨ ខែមិថុនា ឆ្នាំ២០១៨ ដែលប្រកាសឱ្យប្រើច្បាប់ស្តីពីការរៀបចំនិងការប្រព្រឹត្តទៅនៃគណៈរដ្ឋមន្ត្រី
- បានទ្រង់យល់ព្រះរាជក្រមលេខ នស/រកម/០១៩៦/០៨ ចុះថ្ងៃទី២៤ ខែមករា ឆ្នាំ១៩៩៦ ដែលប្រកាសឱ្យប្រើច្បាប់ស្តីពីការបង្កើតក្រសួងមហាផ្ទៃ
- បានទ្រង់យល់ក្រឹត្យលេខ ១០ក្រ ចុះថ្ងៃទី៨ ខែកុម្ភៈ ឆ្នាំ១៩៩៣ ដែលប្រកាសឱ្យប្រើច្បាប់ស្តីពីរបបសោធននិវត្តន៍ និងសោធនបាត់បង់សមត្ថភាពពលកម្មចំពោះនគរបាលប្រជាជនកម្ពុជា
- បានទ្រង់យល់ព្រះរាជក្រឹត្យលេខ នស/រកត/០៥០១/១៧៨ ចុះថ្ងៃទី២២ ខែឧសភា ឆ្នាំ២០០១ ស្តីពីលក្ខន្តិកៈដោយឡែកនៃក្របខ័ណ្ឌមន្ត្រីនគរបាលជាតិកម្ពុជា
- បានទ្រង់យល់ព្រះរាជក្រឹត្យលេខ នស/រកត/០៦១០/៤៦៤ ចុះថ្ងៃទី២ ខែមិថុនា ឆ្នាំ២០១០ ស្តីពីការកែសម្រួលមាត្រា៣៥ នៃព្រះរាជក្រឹត្យស្តីពីលក្ខន្តិកៈដោយឡែកនៃក្របខ័ណ្ឌមន្ត្រីនគរបាលជាតិកម្ពុជា
- បានទ្រង់យល់សេចក្តីក្រាបបង្គំទូលថ្វាយរបស់សម្តេចមហាបវរធិបតី ហ៊ុន ម៉ាណែត នាយករដ្ឋមន្ត្រីនៃព្រះរាជាណាចក្រកម្ពុជា

ត្រាស់បង្គាប់

មាត្រា១ : ដាក់ឱ្យចូលនិវត្តន៍នាយនគរបាលថ្នាក់ឧត្តមសេនីយ៍ ក្របខ័ណ្ឌមន្ត្រីនគរបាលជាតិកម្ពុជា នៃក្រសួងមហាផ្ទៃ ១៤រូបៈ

១-	ឧត្តមសេនីយ៍ឯក	**ឈុន**	**ចាន់សុខា**	អត្តលេខ	០៦៩៨
២-	ឧត្តមសេនីយ៍ឯក	**ថ្លាង**	**គីរិន**	អត្តលេខ	០៥០៥៤

៣-	ឧត្តមសេនីយ៍ទោ	**រោគ**	**សំណាង**	អត្តលេខ	០៧៩៥
៤-	ឧត្តមសេនីយ៍ទោ	**គោគ**	**សាគុល**	អត្តលេខ	០១០៤៨
៥-	ឧត្តមសេនីយ៍ទោ	**ឡឹក**	**ចណ្ណានី**	អត្តលេខ	០៤៨២០
៦-	ឧត្តមសេនីយ៍ទោ	**លឹម**	**ហួរ**	អត្តលេខ	១៧៤៥៦
៧-	ឧត្តមសេនីយ៍ទោ	**ជុន**	**លីមហាន**	អត្តលេខ	៧១៨៨៥
៨-	ឧត្តមសេនីយ៍ត្រី	**ចាន់**	**ដារ៉ា**	អត្តលេខ	០៤៤៤៦
៩-	ឧត្តមសេនីយ៍ត្រី	**ជា**	**ឡុយ**	អត្តលេខ	០៤៨៣៤
១០-	ឧត្តមសេនីយ៍ត្រី	**អ៊ុំ**	**សុផាន**	អត្តលេខ	០៤៩១៧
១១-	ឧត្តមសេនីយ៍ត្រី	**ឃុន**	**រិទ្ធី**	អត្តលេខ	០៥៨២៣
១២-	ឧត្តមសេនីយ៍ត្រី	**ឈិន**	**លន់អេង**	អត្តលេខ	០៦០០៣
១៣-	ឧត្តមសេនីយ៍ត្រី	**ស៊ុម**	**សោភ័ណ្ឌា**	អត្តលេខ	០៩៦៣៨
១៤-	ឧត្តមសេនីយ៍ត្រី	**ឡុង**	**ស៊ីថា**	អត្តលេខ	១៣៦៨៦។

មាត្រា២ : សម្ដេចមហាបវរធិបតី **ហ៊ុន ម៉ាណែត** នាយករដ្ឋមន្ត្រីនៃព្រះរាជាណាចក្រកម្ពុជា ត្រូវទទួលបន្ទុកអនុវត្ត ព្រះរាជក្រឹត្យនេះ ចាប់ពីថ្ងៃឡាយព្រះហស្តលេខាតទៅ៕

ធ្វើនៅរាជធានីភ្នំពេញ ថ្ងៃទី *២៧* ខែ *មេសា* ឆ្នាំ២០២៦

ក្នុងបរមនាម និងតាមព្រះរាជបន្ទូលបង្គាប់

ប្រមុខរដ្ឋស្ដីទី

ពរល. ២៦០៤. ៥១២

សម្ដេចអគ្គមហាសេនាបតីតេជោ ហ៊ុន សែន

បានចម្លងត្រឹមត្រូវតាមច្បាប់ដើម

ជ.រដ្ឋមន្ត្រីទទួលបន្ទុកទីស្ដីការគណៈរដ្ឋមន្ត្រី

រដ្ឋលេខាធិការប្រចាំការ

Thoraxy

បណ្ឌិតសភាចារ្យ **ហ៊ីង ថូរ៉ាក់ស៊ី**

ព្រះរាជក្រឹត្យ

នស/រកត/០៤២៦/៥០៩

យើង

ព្រះករុណាព្រះបាទសម្តេចព្រះបរមនាថ នរោត្តម សីហមុនី
សមានភូមិជាតិសាសនា រក្ខតខត្តិយា ខេមរារដ្ឋរាស្ត្រ ពុទ្ធិន្ទ្រាធរាមហាក្សត្រ
ខេមរាជនា សមូហោភាស កម្ពុជឯករាជរដ្ឋបូរណសន្តិ សុភមង្គលា សិរីវិបុលា
ខេមរាស្រីពិរាស្ត្រ ព្រះចៅក្រុងកម្ពុជាធិបតី

- បានទ្រង់យល់រដ្ឋធម្មនុញ្ញនៃព្រះរាជាណាចក្រកម្ពុជា
- បានទ្រង់យល់ព្រះរាជក្រមលេខ នស/រកម/០៣១៥/០០២ ចុះថ្ងៃទី២៦ ខែមីនា ឆ្នាំ២០១៥ ដែលប្រកាសឱ្យប្រើច្បាប់ស្តីពីការរៀបចំ និងការប្រព្រឹត្តទៅនៃគណៈកម្មាធិការជាតិរៀបចំការបោះឆ្នោត
- បានទ្រង់យល់ព្រះរាជក្រឹត្យលេខ នស/រកត/១២២៣/២៥៨៩ ចុះថ្ងៃទី១៣ ខែធ្នូ ឆ្នាំ២០២៣ ស្តីពីការតែងតាំងគណៈកម្មាធិការជាតិរៀបចំការបោះឆ្នោត
- បានទ្រង់យល់ព្រះរាជក្រឹត្យលេខ នស/រកត/០៦១៥/៦៤៨ ចុះថ្ងៃទី១៧ ខែមិថុនា ឆ្នាំ២០១៥ ស្តីពីលក្ខន្តិកៈដោយឡែកនៃក្របខ័ណ្ឌមន្ត្រីរាជការនៃគណៈកម្មាធិការជាតិរៀបចំការបោះឆ្នោត
- បានទ្រង់យល់ព្រះរាជក្រឹត្យលេខ នស/រកត/០១២១/០៤២ ចុះថ្ងៃទី១៤ ខែមករា ឆ្នាំ២០២១ ស្តីពីការកែសម្រួលមាត្រា៩ មាត្រា១៣ មាត្រា១៨ មាត្រា២២ មាត្រា២៤ មាត្រា៣២ និងមាត្រា៥១ នៃព្រះរាជក្រឹត្យលេខ នស/រកត/០៦១៥/៦៤៨ ចុះថ្ងៃទី១៧ ខែមិថុនា ឆ្នាំ២០១៥ ស្តីពីលក្ខន្តិកៈដោយឡែកនៃក្របខ័ណ្ឌមន្ត្រីរាជការនៃគណៈកម្មាធិការជាតិរៀបចំការបោះឆ្នោត
- បានទ្រង់យល់សេចក្តីក្រាបបង្គំទូលថ្វាយរបស់ឯកឧត្តមប្រធានគណៈកម្មាធិការជាតិរៀបចំការបោះឆ្នោត

ត្រាស់បង្គាប់

មាត្រា១ : ដាក់អ្នករាជការនៃគណៈកម្មាធិការជាតិរៀបចំការបោះឆ្នោតចំនួន ១០រូប ឱ្យចូលនិវត្តន៍ ក្នុងឋានន្តរស័ក្តិឧត្តមមន្ត្រី វរមន្ត្រី និងអនុមន្ត្រី នៃក្របខ័ណ្ឌមន្ត្រីបោះឆ្នោតជាន់ខ្ពស់ ចាប់ពីថ្ងៃទី១ ខែមិថុនា ឆ្នាំ២០២៦ ៖

១- ឯកឧត្តម	**ទេព នីថា**	ឧត្តមមន្ត្រី ថ្នាក់លេខ ១
២- ឯកឧត្តម	**សោម សូរីដា**	ឧត្តមមន្ត្រី ថ្នាក់លេខ ១
៣- លោក	**សយ សាខន**	ឧត្តមមន្ត្រី ថ្នាក់លេខ ១
៤- លោកស្រី	**ម៉ិន សូតី**	ឧត្តមមន្ត្រី ថ្នាក់លេខ ១
៥- លោក	**ជិញ សំឌួ**	ឧត្តមមន្ត្រី ថ្នាក់លេខ ២
៦- លោក	**ព្រំ គីមថៃ**	ឧត្តមមន្ត្រី ថ្នាក់លេខ ៣
៧- លោក	**ឯម ភូរីបុទ្ធិ**	ឧត្តមមន្ត្រី ថ្នាក់លេខ ៥

ROYAUME DU CAMBODGE
LE MINISTRE DU PALAIS ROYAL

៨- លោក **ឯម សុត** ឧត្តមមន្ត្រី ថ្នាក់លេខ ៥

៩- លោក **សំ ណារ៉ែន** វរមន្ត្រី ថ្នាក់លេខ ២

១០- លោកស្រី **នួន ចាន់នី** អនុមន្ត្រី ថ្នាក់លេខ ១

មាត្រា២ : ប្រធានគណៈកម្មាធិការជាតិរៀបចំការបោះឆ្នោត ត្រូវទទួលបន្ទុកអនុវត្តព្រះរាជក្រឹត្យនេះ ចាប់ពីថ្ងៃឡាយព្រះហស្តលេខាតទៅ។

ធ្វើនៅរាជធានីភ្នំពេញ ថ្ងៃទី ២៧ ខែ មេសា ឆ្នាំ២០២៦

ក្នុងព្រះបរមនាម និងតាមព្រះរាជត្រាស់បង្គាប់

ប្រមុខរដ្ឋស្ដីទី

ពរល. ២៦០៤. ៥១៦

សម្ដេចអគ្គមហាសេនាបតីតេជោ ហ៊ុន សែន

បានចម្លងត្រឹមត្រូវតាមច្បាប់ដើម

ជ.រដ្ឋមន្ត្រីទទួលបន្ទុកទីស្ដីការគណៈរដ្ឋមន្ត្រី

រដ្ឋលេខាធិការប្រចាំការ

បណ្ឌិតសភាចារ្យ **ហ៊ីង ថុរ៉ាក់ស៊ី**

ព្រះរាជក្រឹត្យ

យើង

នស/រកត/០៤២៦/៥១០

ព្រះករុណាព្រះបាទសម្តេចព្រះបរមនាថ នរោត្តម សីហមុនី
សមានភូមិជាតិសាសនា រក្ខតខត្តិយា ខេមរារដ្ឋរាស្ត្រ ពុទ្ធិន្ទ្រាធរាមហាក្សត្រ
ខេមរាជនា សម្ពោហនាស កម្ពុជឯករាជរដ្ឋបូរណសន្តិ សុភមង្គលា សិរីវិបុលា
ខេមរាស្រីពិរាស្ត្រ ព្រះចៅក្រុងកម្ពុជាធិបតី

- បានទ្រង់យល់រដ្ឋធម្មនុញ្ញ នៃព្រះរាជាណាចក្រកម្ពុជា
- បានទ្រង់យល់បទបញ្ជាផ្ទៃក្នុងព្រឹទ្ធសភា នៃព្រះរាជាណាចក្រកម្ពុជា
- បានទ្រង់យល់លទ្ធផល នៃការបោះឆ្នោតជ្រើសរើសប្រធាន អនុប្រធានទី១ និងអនុប្រធានទី២ ព្រឹទ្ធសភា នាសម័យប្រជុំលើកដំបូងព្រឹទ្ធសភា នីតិកាលទី៥ នៅថ្ងៃទី០៣ ខែមេសា ឆ្នាំ២០២៤
- បានទ្រង់យល់សេចក្តីក្រាបបង្គំទូលថ្វាយរបស់សម្តេចអគ្គមហាសេនាបតីតេជោ **ហ៊ុន សែន** ប្រមុខរដ្ឋស្តីទី នៃព្រះរាជាណាចក្រកម្ពុជា

ត្រាស់បង្គាប់

មាត្រា១ : តែងតាំងឯកឧត្តម **សូ សុភ័ក្រ្ត** ជាទីប្រឹក្សាសម្តេចអគ្គមហាសេនាបតីតេជោ **ហ៊ុន សែន** ប្រធានព្រឹទ្ធសភា នីតិកាលទី៥ ដោយពុំទទួលប្រាក់បំណាច់មុខងារ។

មាត្រា២ : សម្តេចអគ្គមហាសេនាបតីតេជោ **ហ៊ុន សែន** ប្រធានព្រឹទ្ធសភា នៃព្រះរាជាណាចក្រកម្ពុជា ត្រូវទទួលបន្ទុកអនុវត្តព្រះរាជក្រឹត្យនេះ ចាប់ពីថ្ងៃឡាយព្រះហស្តលេខាតទៅ។

ធ្វើនៅរាជធានីភ្នំពេញ ថ្ងៃទី២៨ ខែមេសា ឆ្នាំ២០២៦

ក្នុងព្រះបរមនាម និងតាមព្រះរាជត្រាស់បង្គាប់

ប្រមុខរដ្ឋស្តីទី

ចារ. ២៦០៤. ៥១៧

សម្តេចអគ្គមហាសេនាបតីតេជោ ហ៊ុន សែន

បានចម្លងត្រឹមត្រូវតាមច្បាប់ដើម

ជ.រដ្ឋមន្ត្រីទទួលបន្ទុកទីស្តីការគណៈរដ្ឋមន្ត្រី

រដ្ឋលេខាធិការប្រចាំការ

បណ្ឌិតសភាចារ្យ ហ៊ីង ថុរ៉ាក់ស៊ី

ព្រះរាជក្រឹត្យ

នស/រកត/០៤២៦/៥៦១

យើង

ព្រះករុណាព្រះបាទសម្តេចព្រះបរមនាថ នរោត្តម សីហមុនី
សមានភូមិជាតិសាសនា រក្ខតខត្តិយា ខេមររដ្ឋរាស្ត្រ ពុទ្ធិន្ទ្រាធរាមហាក្សត្រ
ខេមរាជនា សមូហោភាស កម្ពុជឯករាជរដ្ឋបូរណសន្តិ សុភមង្គលា សិរីវិបុលា
ខេមរាស្រីពិរាស្ត្រ ព្រះចៅក្រុងកម្ពុជាធិបតី

- បានទ្រង់យល់រដ្ឋធម្មនុញ្ញនៃព្រះរាជាណាចក្រកម្ពុជា
- បានទ្រង់យល់ព្រះរាជក្រឹត្យលេខ នស/រកត/០៨២៣/១៩៨១ ចុះថ្ងៃទី២២ ខែសីហា ឆ្នាំ២០២៣ ស្តីពីការតែងតាំងរាជរដ្ឋាភិបាលនៃព្រះរាជាណាចក្រកម្ពុជា
- បានទ្រង់យល់ព្រះរាជក្រឹត្យលេខ នស/រកត/០២២៤/២០៥ ចុះថ្ងៃទី២១ ខែកុម្ភៈ ឆ្នាំ២០២៤ ស្តីពីការតែងតាំងបំពេញបន្ថែមសមាសភាពរាជរដ្ឋាភិបាលនៃព្រះរាជាណាចក្រកម្ពុជា
- បានទ្រង់យល់ព្រះរាជក្រឹត្យលេខ នស/រកត/០៩២៤/១១៦៩ ចុះថ្ងៃទី២០ ខែកញ្ញា ឆ្នាំ២០២៤ ស្តីពីការកែសម្រួល និងតែងតាំងសមាសភាពរាជរដ្ឋាភិបាលនៃព្រះរាជាណាចក្រកម្ពុជា
- បានទ្រង់យល់ព្រះរាជក្រឹត្យលេខ នស/រកត/១១២៤/១៤៧៧ ចុះថ្ងៃទី២០ ខែវិច្ឆិកា ឆ្នាំ២០២៤ ស្តីពីការកែសម្រួល និងតែងតាំងបំពេញបន្ថែមសមាសភាពរាជរដ្ឋាភិបាលនៃព្រះរាជាណាចក្រកម្ពុជា
- បានទ្រង់យល់ព្រះរាជក្រមលេខ នស/រកម/០៦១៨/០១២ ចុះថ្ងៃទី២៨ ខែមិថុនា ឆ្នាំ២០១៨ ដែលប្រកាសឱ្យប្រើច្បាប់ស្តីពីការរៀបចំ និងការប្រព្រឹត្តទៅនៃគណៈរដ្ឋមន្ត្រី
- បានទ្រង់យល់ព្រះរាជក្រមលេខ ០៦/នស/៩៤ ចុះថ្ងៃទី៣០ ខែតុលា ឆ្នាំ១៩៩៤ ដែលប្រកាសឱ្យប្រើច្បាប់ស្តីពីសហលក្ខន្តិកៈមន្ត្រីរាជការស៊ីវិល នៃព្រះរាជាណាចក្រកម្ពុជា
- បានទ្រង់យល់ព្រះរាជក្រមលេខ នស/រកម/០១៩៦/១០ ចុះថ្ងៃទី២៤ ខែមករា ឆ្នាំ១៩៩៦ ដែលប្រកាសឱ្យប្រើច្បាប់ស្តីពីការបង្កើតក្រសួងការបរទេស និងសហប្រតិបត្តិការអន្តរជាតិ
- បានទ្រង់យល់ព្រះរាជក្រឹត្យលេខ នស/រកត/០៤០១/០៨៥ ចុះថ្ងៃទី២៦ ខែមេសា ឆ្នាំ២០០១ ស្តីពីលក្ខន្តិកៈដោយឡែកនៃក្របខ័ណ្ឌមន្ត្រីការទូតជាន់ខ្ពស់
- បានទ្រង់យល់ព្រះរាជក្រឹត្យលេខ នស/រកត/១០១៤/១១៧៥ ចុះថ្ងៃទី២ ខែតុលា ឆ្នាំ២០១៤ ស្តីពីគោលការណ៍រួមនៃការរៀបចំមុខងារសាធារណៈរបស់រដ្ឋ
- បានទ្រង់យល់សេចក្តីក្រាបបង្គំទូលថ្វាយរបស់សម្តេចមហាបវរធិបតី **ហ៊ុន ម៉ាណែត** នាយករដ្ឋមន្ត្រីនៃព្រះរាជាណាចក្រកម្ពុជា

ត្រាស់បង្គាប់

មាត្រា១ : ដំឡើងថ្នាក់ និងឋានន្តរស័ក្តិថ្នាក់ប្រចាំឆ្នាំ ក្នុងឋានន្តរស័ក្តិឧត្តមមន្ត្រីការបរទេស នៃក្របខ័ណ្ឌមន្ត្រីការទូតជាន់ខ្ពស់ នៅក្រសួងការបរទេស និងសហប្រតិបត្តិការអន្តរជាតិ ដល់មន្ត្រីរាជការ **១៧៥ រូប** ចាប់ពីថ្ងៃទី**១៣ ខែមេសា ឆ្នាំ២០២៦៖**

១-ឯកឧត្តម **ណុំ ពិសិដ្ឋ**	ពីឧត្តមមន្ត្រីការបរទេស ថ្នាក់លេខ ២	មកជាថ្នាក់លេខ ១
២-លោកជំទាវ **គីមសួគ៌ សុវណ្ណារី**	ពីឧត្តមមន្ត្រីការបរទេស ថ្នាក់លេខ ២	មកជាថ្នាក់លេខ ១
៣-លោក **ផន ពៅ**	ពីឧត្តមមន្ត្រីការបរទេស ថ្នាក់លេខ ២	មកជាថ្នាក់លេខ ១
៤-លោក **ហូ សុផារ៉ា**	ពីឧត្តមមន្ត្រីការបរទេស ថ្នាក់លេខ ២	មកជាថ្នាក់លេខ ១

៥-លោក **ហុក សុគា**	ពីឧត្តមមន្ត្រីការបរទេស ថ្នាក់លេខ ២	មកជាថ្នាក់លេខ ១
៦-លោក **សុខ ហ៊ីម**	ពីឧត្តមមន្ត្រីការបរទេស ថ្នាក់លេខ ២	មកជាថ្នាក់លេខ ១
៧-លោក **ស៊ុយ គិច**	ពីឧត្តមមន្ត្រីការបរទេស ថ្នាក់លេខ ២	មកជាថ្នាក់លេខ ១
៨-លោក **ញ៉ែម យូរី**	ពីឧត្តមមន្ត្រីការបរទេស ថ្នាក់លេខ ២	មកជាថ្នាក់លេខ ១
៩-ឯកឧត្តម **ថៃ ដុន**	ពីឧត្តមមន្ត្រីការបរទេស ថ្នាក់លេខ ៣	មកជាថ្នាក់លេខ ២
១០-លោក **ហេង ពៅ**	ពីឧត្តមមន្ត្រីការបរទេស ថ្នាក់លេខ ៣	មកជាថ្នាក់លេខ ២
១១-លោក **ម៉ៅ សំនៀង**	ពីឧត្តមមន្ត្រីការបរទេស ថ្នាក់លេខ ៣	មកជាថ្នាក់លេខ ២
១២-លោក **គីម សុវណ្ណា**	ពីឧត្តមមន្ត្រីការបរទេស ថ្នាក់លេខ ៣	មកជាថ្នាក់លេខ ២
១៣-លោក **ហូ ពេជ្រមោលី**	ពីឧត្តមមន្ត្រីការបរទេស ថ្នាក់លេខ ៣	មកជាថ្នាក់លេខ ២
១៤-ឯកឧត្តម **ចឹយ មិចិត្ត**	ពីឧត្តមមន្ត្រីការបរទេស ថ្នាក់លេខ ៣	មកជាថ្នាក់លេខ ២
១៥-លោក **សេង សុជាតិ**	ពីឧត្តមមន្ត្រីការបរទេស ថ្នាក់លេខ ៣	មកជាថ្នាក់លេខ ២
១៦-លោក **ម៉ែន វណ្ណា**	ពីឧត្តមមន្ត្រីការបរទេស ថ្នាក់លេខ ៣	មកជាថ្នាក់លេខ ២
១៧-លោក **ស៊ិន ស៊ីយ៉ា**	ពីឧត្តមមន្ត្រីការបរទេស ថ្នាក់លេខ ៣	មកជាថ្នាក់លេខ ២
១៨-លោក **គាម សារ៉ាត់**	ពីឧត្តមមន្ត្រីការបរទេស ថ្នាក់លេខ ៣	មកជាថ្នាក់លេខ ២
១៩-លោក **ឱុយ តាពិរៈ**	ពីឧត្តមមន្ត្រីការបរទេស ថ្នាក់លេខ ៣	មកជាថ្នាក់លេខ ២
២០-លោក **ឆ្លូច សុធីរ៉ា**	ពីឧត្តមមន្ត្រីការបរទេស ថ្នាក់លេខ ៣	មកជាថ្នាក់លេខ ២
២១-លោក **ខិល ដារ៉ា**	ពីឧត្តមមន្ត្រីការបរទេស ថ្នាក់លេខ ៣	មកជាថ្នាក់លេខ ២
២២-លោក **សុខ ឌីសេង**	ពីឧត្តមមន្ត្រីការបរទេស ថ្នាក់លេខ ៣	មកជាថ្នាក់លេខ ២
២៣-លោក **ប៊ុន យុនលី**	ពីឧត្តមមន្ត្រីការបរទេស ថ្នាក់លេខ ៣	មកជាថ្នាក់លេខ ២
២៤-លោក **អេង តែកតា**	ពីឧត្តមមន្ត្រីការបរទេស ថ្នាក់លេខ ៣	មកជាថ្នាក់លេខ ២
២៥-លោកជំទាវ **ពេជ្រ ពុទ្ធិសាធបូព៌ានារី**	ពីឧត្តមមន្ត្រីការបរទេស ថ្នាក់លេខ ៤	មកជាថ្នាក់លេខ ៣
២៦-ឯកឧត្តម **តិន មិថ្នាវឌ្ឍនា**	ពីឧត្តមមន្ត្រីការបរទេស ថ្នាក់លេខ ៤	មកជាថ្នាក់លេខ ៣
២៧-ឯកឧត្តម **យៀប សំណាង**	ពីឧត្តមមន្ត្រីការបរទេស ថ្នាក់លេខ ៤	មកជាថ្នាក់លេខ ៣
២៨-ឯកឧត្តម **ប្រាក់ ទូនហុង**	ពីឧត្តមមន្ត្រីការបរទេស ថ្នាក់លេខ ៤	មកជាថ្នាក់លេខ ៣
២៩-ឯកឧត្តម **សោម វិសាល**	ពីឧត្តមមន្ត្រីការបរទេស ថ្នាក់លេខ ៤	មកជាថ្នាក់លេខ ៣
៣០-ឯកឧត្តម **ឈាង ធីរ៉ា**	ពីឧត្តមមន្ត្រីការបរទេស ថ្នាក់លេខ ៤	មកជាថ្នាក់លេខ ៣
៣១-ឯកឧត្តម **អ៊ុក ចាន់ដារ៉ា**	ពីឧត្តមមន្ត្រីការបរទេស ថ្នាក់លេខ ៤	មកជាថ្នាក់លេខ ៣
៣២-ឯកឧត្តម **ពេជ្រឃុន បញ្ញា**	ពីឧត្តមមន្ត្រីការបរទេស ថ្នាក់លេខ ៤	មកជាថ្នាក់លេខ ៣
៣៣-ឯកឧត្តម **សុខ ឡើន**	ពីឧត្តមមន្ត្រីការបរទេស ថ្នាក់លេខ ៤	មកជាថ្នាក់លេខ ៣
៣៤-ឯកឧត្តម **ជុន សុវណ្ណារិទ្ធ**	ពីឧត្តមមន្ត្រីការបរទេស ថ្នាក់លេខ ៤	មកជាថ្នាក់លេខ ៣
៣៥-លោកជំទាវ **ឆួច សុផារត្ន**	ពីឧត្តមមន្ត្រីការបរទេស ថ្នាក់លេខ ៤	មកជាថ្នាក់លេខ ៣
៣៦-ឯកឧត្តម **ណាង សំរិតកុមារ**	ពីឧត្តមមន្ត្រីការបរទេស ថ្នាក់លេខ ៤	មកជាថ្នាក់លេខ ៣
៣៧-លោក **រៀម ពុទ្ធវិចិរោ**	ពីឧត្តមមន្ត្រីការបរទេស ថ្នាក់លេខ ៤	មកជាថ្នាក់លេខ ៣
៣៨-លោក **ស៊ឹម គឹមអ៊ន់**	ពីឧត្តមមន្ត្រីការបរទេស ថ្នាក់លេខ ៤	មកជាថ្នាក់លេខ ៣
៣៩-លោក **សៅ ខូរ៉ាឌីន**	ពីឧត្តមមន្ត្រីការបរទេស ថ្នាក់លេខ ៤	មកជាថ្នាក់លេខ ៣
៤០-ឯកឧត្តម **ផូ សំអាង**	ពីឧត្តមមន្ត្រីការបរទេស ថ្នាក់លេខ ៤	មកជាថ្នាក់លេខ ៣
៤១-លោក **អ៊ុត សោភ័ណ្ឌ**	ពីឧត្តមមន្ត្រីការបរទេស ថ្នាក់លេខ ៤	មកជាថ្នាក់លេខ ៣

៤២-លោក **ស្រេង សាតារ៉ូ**	ពីឧត្តមមន្ត្រីការបរទេស ថ្នាក់លេខ ៤	មកជាថ្នាក់លេខ ៣
៤៣-លោកស្រី **កែវ សុផាន់ណារ៉ា**	ពីឧត្តមមន្ត្រីការបរទេស ថ្នាក់លេខ ៤	មកជាថ្នាក់លេខ ៣
៤៤-លោក **ផន សុភ័ក្រ**	ពីឧត្តមមន្ត្រីការបរទេស ថ្នាក់លេខ ៤	មកជាថ្នាក់លេខ ៣
៤៥-លោក **ខៃ លន**	ពីឧត្តមមន្ត្រីការបរទេស ថ្នាក់លេខ ៤	មកជាថ្នាក់លេខ ៣
៤៦-លោក **ស្នួស សុផល**	ពីឧត្តមមន្ត្រីការបរទេស ថ្នាក់លេខ ៤	មកជាថ្នាក់លេខ ៣
៤៧-លោក **យស់ ចំរើន**	ពីឧត្តមមន្ត្រីការបរទេស ថ្នាក់លេខ ៤	មកជាថ្នាក់លេខ ៣
៤៨-លោក **ម៉ៅ ណារៀម**	ពីឧត្តមមន្ត្រីការបរទេស ថ្នាក់លេខ ៤	មកជាថ្នាក់លេខ ៣
៤៩-លោកស្រី **ឯក ម៉ូលី**	ពីឧត្តមមន្ត្រីការបរទេស ថ្នាក់លេខ ៤	មកជាថ្នាក់លេខ ៣
៥០-លោក **ឡុង សុខន**	ពីឧត្តមមន្ត្រីការបរទេស ថ្នាក់លេខ ៤	មកជាថ្នាក់លេខ ៣
៥១-លោក **គាំ សារឿន**	ពីឧត្តមមន្ត្រីការបរទេស ថ្នាក់លេខ ៤	មកជាថ្នាក់លេខ ៣
៥២-លោក **អ៊ុក សិរីធរ**	ពីឧត្តមមន្ត្រីការបរទេស ថ្នាក់លេខ ៤	មកជាថ្នាក់លេខ ៣
៥៣-លោក **សេក ច័ន្ទសទ្វារ**	ពីឧត្តមមន្ត្រីការបរទេស ថ្នាក់លេខ ៤	មកជាថ្នាក់លេខ ៣
៥៤-លោក **ឆាម ឧុធ**	ពីឧត្តមមន្ត្រីការបរទេស ថ្នាក់លេខ ៤	មកជាថ្នាក់លេខ ៣
៥៥-លោក **ឃុន សុវណ្ណារិទ្ធ**	ពីឧត្តមមន្ត្រីការបរទេស ថ្នាក់លេខ ៤	មកជាថ្នាក់លេខ ៣
៥៦-លោក **ផៃ គឹមឈន**	ពីឧត្តមមន្ត្រីការបរទេស ថ្នាក់លេខ ៤	មកជាថ្នាក់លេខ ៣
៥៧-លោកស្រី **សុខ សុបុត្ត**	ពីឧត្តមមន្ត្រីការបរទេស ថ្នាក់លេខ ៤	មកជាថ្នាក់លេខ ៣
៥៨-លោក **អ៊ុំ សុជាតិ**	ពីឧត្តមមន្ត្រីការបរទេស ថ្នាក់លេខ ៤	មកជាថ្នាក់លេខ ៣
៥៩-លោក **គន់ ចាន់ដារ៉ាឧុធ**	ពីឧត្តមមន្ត្រីការបរទេស ថ្នាក់លេខ ៤	មកជាថ្នាក់លេខ ៣
៦០-លោក **ឈីវ ឆន្ទះ**	ពីឧត្តមមន្ត្រីការបរទេស ថ្នាក់លេខ ៤	មកជាថ្នាក់លេខ ៣
៦១-លោក **ឡុង ប្រុស**	ពីឧត្តមមន្ត្រីការបរទេស ថ្នាក់លេខ ៤	មកជាថ្នាក់លេខ ៣
៦២-លោក **ជា សម្បត្តិ**	ពីឧត្តមមន្ត្រីការបរទេស ថ្នាក់លេខ ៤	មកជាថ្នាក់លេខ ៣
៦៣-លោក **អ៊ុន ប្រុស**	ពីឧត្តមមន្ត្រីការបរទេស ថ្នាក់លេខ ៤	មកជាថ្នាក់លេខ ៣
៦៤-ឯកឧត្តម **វង្ស មេង**	ពីឧត្តមមន្ត្រីការបរទេស ថ្នាក់លេខ ៥	មកជាថ្នាក់លេខ ៤
៦៥-ឯកឧត្តម **ហ៊ុន ហាន**	ពីឧត្តមមន្ត្រីការបរទេស ថ្នាក់លេខ ៥	មកជាថ្នាក់លេខ ៤
៦៦-ឯកឧត្តម **តាន់ ម៉ុនប៉ា**	ពីឧត្តមមន្ត្រីការបរទេស ថ្នាក់លេខ ៥	មកជាថ្នាក់លេខ ៤
៦៧-ឯកឧត្តម **ថូ សំណាង**	ពីឧត្តមមន្ត្រីការបរទេស ថ្នាក់លេខ ៥	មកជាថ្នាក់លេខ ៤
៦៨-ឯកឧត្តម **ណូយ ជំនាញ**	ពីឧត្តមមន្ត្រីការបរទេស ថ្នាក់លេខ ៥	មកជាថ្នាក់លេខ ៤
៦៩-លោក **ហួយ ពេជ្ររ៉ាឧុធ**	ពីឧត្តមមន្ត្រីការបរទេស ថ្នាក់លេខ ៥	មកជាថ្នាក់លេខ ៤
៧០-លោក **គៀត សត្ថារ៉ាឌី**	ពីឧត្តមមន្ត្រីការបរទេស ថ្នាក់លេខ ៥	មកជាថ្នាក់លេខ ៤
៧១-លោកស្រី **ហួយ លេណា**	ពីឧត្តមមន្ត្រីការបរទេស ថ្នាក់លេខ ៥	មកជាថ្នាក់លេខ ៤
៧២-លោក **សុក សុធារ៉ា**	ពីឧត្តមមន្ត្រីការបរទេស ថ្នាក់លេខ ៥	មកជាថ្នាក់លេខ ៤
៧៣-លោក **ចាន់ បុណ្ណារិទ្ធិ**	ពីឧត្តមមន្ត្រីការបរទេស ថ្នាក់លេខ ៥	មកជាថ្នាក់លេខ ៤
៧៤-លោក **ហេង ពិសាល**	ពីឧត្តមមន្ត្រីការបរទេស ថ្នាក់លេខ ៥	មកជាថ្នាក់លេខ ៤
៧៥-លោក **សុខ ឧុត្តា**	ពីឧត្តមមន្ត្រីការបរទេស ថ្នាក់លេខ ៥	មកជាថ្នាក់លេខ ៤
៧៦-លោក **ឡឹក វណ្ណារិទ្ធ**	ពីឧត្តមមន្ត្រីការបរទេស ថ្នាក់លេខ ៥	មកជាថ្នាក់លេខ ៤
៧៧-លោកស្រី **ឆុង ពុទ្ធីតា**	ពីឧត្តមមន្ត្រីការបរទេស ថ្នាក់លេខ ៥	មកជាថ្នាក់លេខ ៤
៧៨-លោកស្រី **សៀង ច័ន្ទសុរេចនា**	ពីឧត្តមមន្ត្រីការបរទេស ថ្នាក់លេខ ៥	មកជាថ្នាក់លេខ ៤

ROYAUME DU CAMBODGE
LE MINISTRE DU PALAIS ROYAL

៧៩-លោកស្រី **ទូច ពិចិត្រផល្លុន**	ពីឧត្តមមន្ត្រីការបរទេស ថ្នាក់លេខ ៥	មកជាថ្នាក់លេខ ៤
៨០-លោក **ឆាយ កុសល**	ពីឧត្តមមន្ត្រីការបរទេស ថ្នាក់លេខ ៥	មកជាថ្នាក់លេខ ៤
៨១-លោក **ឈិត ហ៊ី**	ពីឧត្តមមន្ត្រីការបរទេស ថ្នាក់លេខ ៥	មកជាថ្នាក់លេខ ៤
៨២-លោក **ខៀវ មិសាល**	ពីឧត្តមមន្ត្រីការបរទេស ថ្នាក់លេខ ៥	មកជាថ្នាក់លេខ ៤
៨៣-លោក **អ៊ុំ សុភាន**	ពីឧត្តមមន្ត្រីការបរទេស ថ្នាក់លេខ ៥	មកជាថ្នាក់លេខ ៤
៨៤-លោក **ញឹម ម៉ៅ**	ពីឧត្តមមន្ត្រីការបរទេស ថ្នាក់លេខ ៥	មកជាថ្នាក់លេខ ៤
៨៥-លោក **បុត្រ រតនៈ**	ពីឧត្តមមន្ត្រីការបរទេស ថ្នាក់លេខ ៥	មកជាថ្នាក់លេខ ៤
៨៦-លោកស្រី **ជា មីរ៉ា**	ពីឧត្តមមន្ត្រីការបរទេស ថ្នាក់លេខ ៥	មកជាថ្នាក់លេខ ៤
៨៧-លោក **នង សុវណ្ណារ៉ា**	ពីឧត្តមមន្ត្រីការបរទេស ថ្នាក់លេខ ៥	មកជាថ្នាក់លេខ ៤
៨៨-លោក **សៀម ម៉ាប់**	ពីឧត្តមមន្ត្រីការបរទេស ថ្នាក់លេខ ៥	មកជាថ្នាក់លេខ ៤
៨៩-លោក **គង់ អភិវឌ្ឍន៍**	ពីឧត្តមមន្ត្រីការបរទេស ថ្នាក់លេខ ៥	មកជាថ្នាក់លេខ ៤
៩០-លោក **អំ សុជាតិ**	ពីឧត្តមមន្ត្រីការបរទេស ថ្នាក់លេខ ៥	មកជាថ្នាក់លេខ ៤
៩១-លោក **អ៊ិន សុវណ្ណា**	ពីឧត្តមមន្ត្រីការបរទេស ថ្នាក់លេខ ៥	មកជាថ្នាក់លេខ ៤
៩២-លោក **ឯក ផានិច**	ពីឧត្តមមន្ត្រីការបរទេស ថ្នាក់លេខ ៥	មកជាថ្នាក់លេខ ៤
៩៣-លោក **កែម គីមឃន**	ពីឧត្តមមន្ត្រីការបរទេស ថ្នាក់លេខ ៥	មកជាថ្នាក់លេខ ៤
៩៤-លោក **សរ ច័ន្ទតារា**	ពីឧត្តមមន្ត្រីការបរទេស ថ្នាក់លេខ ៥	មកជាថ្នាក់លេខ ៤
៩៥-លោកស្រី **ស៊ិន ម៉ូលីរ័ត្ន**	ពីឧត្តមមន្ត្រីការបរទេស ថ្នាក់លេខ ៦	មកជាថ្នាក់លេខ ៥
៩៦-ឯកឧត្តម **ជុំ អក្តមិចិត្រ**	ពីឧត្តមមន្ត្រីការបរទេស ថ្នាក់លេខ ៦	មកជាថ្នាក់លេខ ៥
៩៧-ឯកឧត្តម **ឆាយ មករា**	ពីឧត្តមមន្ត្រីការបរទេស ថ្នាក់លេខ ៦	មកជាថ្នាក់លេខ ៥
៩៨-ឯកឧត្តម **អាន សុខឿន**	ពីឧត្តមមន្ត្រីការបរទេស ថ្នាក់លេខ ៦	មកជាថ្នាក់លេខ ៥
៩៩-ឯកឧត្តម **យស សុខេមរៈ**	ពីឧត្តមមន្ត្រីការបរទេស ថ្នាក់លេខ ៦	មកជាថ្នាក់លេខ ៥
១០០-លោក **ផាន់ មករា**	ពីឧត្តមមន្ត្រីការបរទេស ថ្នាក់លេខ ៦	មកជាថ្នាក់លេខ ៥
១០១-លោក **បាន់ សុខវិបុល**	ពីឧត្តមមន្ត្រីការបរទេស ថ្នាក់លេខ ៦	មកជាថ្នាក់លេខ ៥
១០២-លោក **គង់ បញ្ញា**	ពីឧត្តមមន្ត្រីការបរទេស ថ្នាក់លេខ ៦	មកជាថ្នាក់លេខ ៥
១០៣-លោកស្រី **ឡាយ ច័ន្ទរស្មី**	ពីឧត្តមមន្ត្រីការបរទេស ថ្នាក់លេខ ៦	មកជាថ្នាក់លេខ ៥
១០៤-លោកស្រី **ស៊ុន សុចាសនា**	ពីឧត្តមមន្ត្រីការបរទេស ថ្នាក់លេខ ៦	មកជាថ្នាក់លេខ ៥
១០៥-លោក **ទួន រិទ្ធីរត្នន៍**	ពីឧត្តមមន្ត្រីការបរទេស ថ្នាក់លេខ ៦	មកជាថ្នាក់លេខ ៥
១០៦-លោក **អ៊ុង សំរឿ**	ពីឧត្តមមន្ត្រីការបរទេស ថ្នាក់លេខ ៦	មកជាថ្នាក់លេខ ៥
១០៧-លោក **សំ សោភ័ណ**	ពីឧត្តមមន្ត្រីការបរទេស ថ្នាក់លេខ ៦	មកជាថ្នាក់លេខ ៥
១០៨-លោកស្រី **សេង សុគន្ធារី**	ពីឧត្តមមន្ត្រីការបរទេស ថ្នាក់លេខ ៦	មកជាថ្នាក់លេខ ៥
១០៩-លោកស្រី **រស់ រាសី**	ពីឧត្តមមន្ត្រីការបរទេស ថ្នាក់លេខ ៦	មកជាថ្នាក់លេខ ៥
១១០-លោក **សំឿង សាលីន**	ពីឧត្តមមន្ត្រីការបរទេស ថ្នាក់លេខ ៦	មកជាថ្នាក់លេខ ៥
១១១-លោកស្រី **ងៀង សុខាលី**	ពីឧត្តមមន្ត្រីការបរទេស ថ្នាក់លេខ ៦	មកជាថ្នាក់លេខ ៥
១១២-លោក **ឧន ថុនា**	ពីឧត្តមមន្ត្រីការបរទេស ថ្នាក់លេខ ៦	មកជាថ្នាក់លេខ ៥
១១៣-លោក **តាំង សុខខន់**	ពីឧត្តមមន្ត្រីការបរទេស ថ្នាក់លេខ ៦	មកជាថ្នាក់លេខ ៥
១១៤-លោក **ដាវ បុត្រមុនី**	ពីឧត្តមមន្ត្រីការបរទេស ថ្នាក់លេខ ៦	មកជាថ្នាក់លេខ ៥
១១៥-លោក **សុខ ឆា**	ពីឧត្តមមន្ត្រីការបរទេស ថ្នាក់លេខ ៦	មកជាថ្នាក់លេខ ៥

ROYAUME DU CAMBODGE
LE MINISTRE DU PALAIS ROYAL

១១៦-លោក **ម៉ិន សុខេន**	ពីឧត្តមមន្ត្រីការបរទេស ថ្នាក់លេខ ៦	មកជាថ្នាក់លេខ ៥
១១៧-លោក **អ៊ិន សុវណ្ណសាម**	ពីឧត្តមមន្ត្រីការបរទេស ថ្នាក់លេខ ៦	មកជាថ្នាក់លេខ ៥
១១៨-លោកស្រី **ងីង ច័ន្ទធីតា**	ពីឧត្តមមន្ត្រីការបរទេស ថ្នាក់លេខ ៦	មកជាថ្នាក់លេខ ៥
១១៩-លោក **ឡុង អានន្ទ**	ពីឧត្តមមន្ត្រីការបរទេស ថ្នាក់លេខ ៦	មកជាថ្នាក់លេខ ៥
១២០-លោក **ម៉ែន សាម៉ុន**	ពីឧត្តមមន្ត្រីការបរទេស ថ្នាក់លេខ ៦	មកជាថ្នាក់លេខ ៥
១២១-លោកស្រី **ណារ្រី សម្ផស្ស**	ពីឧត្តមមន្ត្រីការបរទេស ថ្នាក់លេខ ៦	មកជាថ្នាក់លេខ ៥
១២២-លោកស្រី **លី រតនៈ**	ពីឧត្តមមន្ត្រីការបរទេស ថ្នាក់លេខ ៦	មកជាថ្នាក់លេខ ៥
១២៣-លោក **អ៊ុក សេដ្ឋា**	ពីឧត្តមមន្ត្រីការបរទេស ថ្នាក់លេខ ៦	មកជាថ្នាក់លេខ ៥
១២៤-លោក **ហាក់ តេកឌី**	ពីឧត្តមមន្ត្រីការបរទេស ថ្នាក់លេខ ៦	មកជាថ្នាក់លេខ ៥
១២៥-លោកស្រី **អ៊ូ សុជាតា**	ពីឧត្តមមន្ត្រីការបរទេស ថ្នាក់លេខ ៦	មកជាថ្នាក់លេខ ៥
១២៦-លោក **ម៉ៃ ចាន់ណារិទ្ធ**	ពីឧត្តមមន្ត្រីការបរទេស ថ្នាក់លេខ ៦	មកជាថ្នាក់លេខ ៥
១២៧-លោកស្រី **ស៊ឹម ឌីណា**	ពីឧត្តមមន្ត្រីការបរទេស ថ្នាក់លេខ ៦	មកជាថ្នាក់លេខ ៥
១២៨-លោក **ម៉ុន សុខមិបុល**	ពីឧត្តមមន្ត្រីការបរទេស ថ្នាក់លេខ ៦	មកជាថ្នាក់លេខ ៥
១២៩-លោក **ទ៉ែត ម៉ុនលី**	ពីឧត្តមមន្ត្រីការបរទេស ថ្នាក់លេខ ៦	មកជាថ្នាក់លេខ ៥
១៣០-លោក **សេដ្ឋា បញ្ញា**	ពីឧត្តមមន្ត្រីការបរទេស ថ្នាក់លេខ ៦	មកជាថ្នាក់លេខ ៥
១៣១-លោក **ហែម ចំរុង**	ពីឧត្តមមន្ត្រីការបរទេស ថ្នាក់លេខ ៦	មកជាថ្នាក់លេខ ៥
១៣២-លោក **ខាត់ សុខាន់**	ពីឧត្តមមន្ត្រីការបរទេស ថ្នាក់លេខ ៦	មកជាថ្នាក់លេខ ៥
១៣៣-លោកស្រី **ឆិត្យ ឧស្សាហ៍**	ពីឧត្តមមន្ត្រីការបរទេស ថ្នាក់លេខ ៦	មកជាថ្នាក់លេខ ៥
១៣៤-លោកស្រី **ពៅ ផនចិន្តា**	ពីឧត្តមមន្ត្រីការបរទេស ថ្នាក់លេខ ៦	មកជាថ្នាក់លេខ ៥
១៣៥-លោកស្រី **ទៀម អញ្ចនា**	ពីឧត្តមមន្ត្រីការបរទេស ថ្នាក់លេខ ៦	មកជាថ្នាក់លេខ ៥
១៣៦-លោក **ឃឹម ភារុណរាល់**	ពីឧត្តមមន្ត្រីការបរទេស ថ្នាក់លេខ ៦	មកជាថ្នាក់លេខ ៥
១៣៧-លោក **កៅ មិសាល**	ពីឧត្តមមន្ត្រីការបរទេស ថ្នាក់លេខ ៦	មកជាថ្នាក់លេខ ៥
១៣៨-លោក **សេង សុគន្ធ**	ពីឧត្តមមន្ត្រីការបរទេស ថ្នាក់លេខ ៦	មកជាថ្នាក់លេខ ៥
១៣៩-លោក **ឆេង ចំរើន**	ពីឧត្តមមន្ត្រីការបរទេស ថ្នាក់លេខ ៦	មកជាថ្នាក់លេខ ៥
១៤០-លោក **អឹង សារ៉ាឫទ្ធ**	ពីឧត្តមមន្ត្រីការបរទេស ថ្នាក់លេខ ៦	មកជាថ្នាក់លេខ ៥
១៤១-លោក **ម៉េង ឫទ្ធា**	ពីឧត្តមមន្ត្រីការបរទេស ថ្នាក់លេខ ៦	មកជាថ្នាក់លេខ ៥
១៤២-ឯកឧត្តម **ហ៊ីន សារឿន**	ពីវរមន្ត្រីការបរទេស ថ្នាក់លេខ ១	មកជាឧត្តមមន្ត្រីការបរទេស ថ្នាក់លេខ ៦
១៤៣-ឯកឧត្ត **ហ៊ុលក្រុង ផាណាង**	ពីវរមន្ត្រីការបរទេស ថ្នាក់លេខ ១	មកជាឧត្តមមន្ត្រីការបរទេស ថ្នាក់លេខ ៦
១៤៤-ឯកឧត្តម **ស៊ិន សារៀម**	ពីវរមន្ត្រីការបរទេស ថ្នាក់លេខ ១	មកជាឧត្តមមន្ត្រីការបរទេស ថ្នាក់លេខ ៦
១៤៥-ឯកឧត្តម **ហេង សារិទ្ធ**	ពីវរមន្ត្រីការបរទេស ថ្នាក់លេខ ១	មកជាឧត្តមមន្ត្រីការបរទេស ថ្នាក់លេខ ៦
១៤៦-ឯកឧត្តម **ឈូក ប៊ុណ្ណា**	ពីវរមន្ត្រីការបរទេស ថ្នាក់លេខ ១	មកជាឧត្តមមន្ត្រីការបរទេស ថ្នាក់លេខ ៦
១៤៧-ឯកឧត្តម **សន ច័ន្ទរិទ្ធី**	ពីវរមន្ត្រីការបរទេស ថ្នាក់លេខ ១	មកជាឧត្តមមន្ត្រីការបរទេស ថ្នាក់លេខ ៦
១៤៨-លោក **ខែម រុយហុន**	ពីវរមន្ត្រីការបរទេស ថ្នាក់លេខ ១	មកជាឧត្តមមន្ត្រីការបរទេស ថ្នាក់លេខ ៦
១៤៩-លោក **ជ សំផល**	ពីវរមន្ត្រីការបរទេស ថ្នាក់លេខ ១	មកជាឧត្តមមន្ត្រីការបរទេស ថ្នាក់លេខ ៦
១៥០-លោក **គឹម ឌឿន**	ពីវរមន្ត្រីការបរទេស ថ្នាក់លេខ ១	មកជាឧត្តមមន្ត្រីការបរទេស ថ្នាក់លេខ ៦
១៥១-លោក **គី មុនីរ័ត្ន**	ពីវរមន្ត្រីការបរទេស ថ្នាក់លេខ ១	មកជាឧត្តមមន្ត្រីការបរទេស ថ្នាក់លេខ ៦
១៥២-លោក **ផន្ន ឡុងឌី**	ពីវរមន្ត្រីការបរទេស ថ្នាក់លេខ ១	មកជាឧត្តមមន្ត្រីការបរទេស ថ្នាក់លេខ ៦

១៥៣-លោក **ចណ្ណា ចិត្រា**	ពីវរមន្ត្រីការបរទេស ថ្នាក់លេខ ១	មកជាឧត្តមមន្ត្រីការបរទេស ថ្នាក់លេខ ៦
១៥៤-លោក **សាំង ចិន្តមុនី**	ពីវរមន្ត្រីការបរទេស ថ្នាក់លេខ ១	មកជាឧត្តមមន្ត្រីការបរទេស ថ្នាក់លេខ ៦
១៥៥-លោក **យ៉េម ណៃអណារិទ្ធ**	ពីវរមន្ត្រីការបរទេស ថ្នាក់លេខ ១	មកជាឧត្តមមន្ត្រីការបរទេស ថ្នាក់លេខ ៦
១៥៦-លោកស្រី **ឈឹម ថារីន**	ពីវរមន្ត្រីការបរទេស ថ្នាក់លេខ ១	មកជាឧត្តមមន្ត្រីការបរទេស ថ្នាក់លេខ ៦
១៥៧-លោកស្រី **ឯក ចន្ទមន្សនី**	ពីវរមន្ត្រីការបរទេស ថ្នាក់លេខ ១	មកជាឧត្តមមន្ត្រីការបរទេស ថ្នាក់លេខ ៦
១៥៨-លោក **នៅ ចណ្ណៈ**	ពីវរមន្ត្រីការបរទេស ថ្នាក់លេខ ១	មកជាឧត្តមមន្ត្រីការបរទេស ថ្នាក់លេខ ៦
១៥៩-លោក **ចាន់ ដារ៉ាមុង**	ពីវរមន្ត្រីការបរទេស ថ្នាក់លេខ ១	មកជាឧត្តមមន្ត្រីការបរទេស ថ្នាក់លេខ ៦
១៦០-លោក **ហួត ពេជ្របញ្ញាច័ន្ទ**	ពីវរមន្ត្រីការបរទេស ថ្នាក់លេខ ១	មកជាឧត្តមមន្ត្រីការបរទេស ថ្នាក់លេខ ៦
១៦១-លោក **អ៊ុច បុរុំ**	ពីវរមន្ត្រីការបរទេស ថ្នាក់លេខ ១	មកជាឧត្តមមន្ត្រីការបរទេស ថ្នាក់លេខ ៦
១៦២-លោក **ឯក ចាន់សុខណា**	ពីវរមន្ត្រីការបរទេស ថ្នាក់លេខ ១	មកជាឧត្តមមន្ត្រីការបរទេស ថ្នាក់លេខ ៦
១៦៣-លោក **ឆាំ ណាចរ៉ាត់**	ពីវរមន្ត្រីការបរទេស ថ្នាក់លេខ ១	មកជាឧត្តមមន្ត្រីការបរទេស ថ្នាក់លេខ ៦
១៦៤-លោក **ឌុច សុបញ្ញា**	ពីវរមន្ត្រីការបរទេស ថ្នាក់លេខ ១	មកជាឧត្តមមន្ត្រីការបរទេស ថ្នាក់លេខ ៦
១៦៥-លោក **ឈយ គឹមសាន**	ពីវរមន្ត្រីការបរទេស ថ្នាក់លេខ ១	មកជាឧត្តមមន្ត្រីការបរទេស ថ្នាក់លេខ ៦
១៦៦-លោកស្រី **ឃុន សុចន្ថារី**	ពីវរមន្ត្រីការបរទេស ថ្នាក់លេខ ១	មកជាឧត្តមមន្ត្រីការបរទេស ថ្នាក់លេខ ៦
១៦៧-លោក **ហ៊ិន ចន្ទយុ**	ពីវរមន្ត្រីការបរទេស ថ្នាក់លេខ ១	មកជាឧត្តមមន្ត្រីការបរទេស ថ្នាក់លេខ ៦
១៦៨-លោកស្រី **ឈឹម ភូភានាថ**	ពីវរមន្ត្រីការបរទេស ថ្នាក់លេខ ១	មកជាឧត្តមមន្ត្រីការបរទេស ថ្នាក់លេខ ៦
១៦៩-លោក **អូច ឆារ៉ាត់**	ពីវរមន្ត្រីការបរទេស ថ្នាក់លេខ ១	មកជាឧត្តមមន្ត្រីការបរទេស ថ្នាក់លេខ ៦
១៧០-លោកស្រី **សួច លក្ខិណា**	ពីវរមន្ត្រីការបរទេស ថ្នាក់លេខ ១	មកជាឧត្តមមន្ត្រីការបរទេស ថ្នាក់លេខ ៦
១៧១-លោកស្រី **បាន បញ្ញារតន៍**	ពីវរមន្ត្រីការបរទេស ថ្នាក់លេខ ១	មកជាឧត្តមមន្ត្រីការបរទេស ថ្នាក់លេខ ៦
១៧២-លោកស្រី **ហ៊ីល ថុនណាត់**	ពីវរមន្ត្រីការបរទេស ថ្នាក់លេខ ១	មកជាឧត្តមមន្ត្រីការបរទេស ថ្នាក់លេខ ៦
១៧៣-លោកស្រី **ហោច ពិសី**	ពីវរមន្ត្រីការបរទេស ថ្នាក់លេខ ១	មកជាឧត្តមមន្ត្រីការបរទេស ថ្នាក់លេខ ៦
១៧៤-លោក **ម៉ែន វិបុលសិទ្ធ**	ពីវរមន្ត្រីការបរទេស ថ្នាក់លេខ ១	មកជាឧត្តមមន្ត្រីការបរទេស ថ្នាក់លេខ ៦
១៧៥-លោក **ពៅ តារាមុន្ស**	ពីវរមន្ត្រីការបរទេស ថ្នាក់លេខ ១	មកជាឧត្តមមន្ត្រីការបរទេស ថ្នាក់លេខ ៦។

មាត្រា២ : និយ័តកម្មដំឡើងថ្នាក់ ក្នុងឋានន្តរស័ក្តិឧត្តមមន្ត្រីការបរទេស នៃក្របខ័ណ្ឌមន្ត្រីការទូតជាន់ខ្ពស់ តាមអតីតភាពការងារ នៅក្រសួងការបរទេស និងសហប្រតិបត្តិការអន្តរជាតិ ដល់មន្ត្រីរាជការ **០២ រូប** ចាប់ពីថ្ងៃទី១៣ ខែមេសា ឆ្នាំ២០២៦៖

១-លោក **សុត វណ្ណា**	ពីឧត្តមមន្ត្រីការបរទេស ថ្នាក់លេខ ៣	មកជាថ្នាក់លេខ ១
២-លោកស្រី **ញឹក សុគន្ធារី**	ពីឧត្តមមន្ត្រីការបរទេស ថ្នាក់លេខ ៤	មកជាថ្នាក់លេខ ២។

មាត្រា៣ : សម្តេចមហាបវរធិបតី **ហ៊ុន ម៉ាណែត** នាយករដ្ឋមន្ត្រី នៃព្រះរាជាណាចក្រកម្ពុជា ត្រូវទទួលបន្ទុកអនុវត្តព្រះរាជក្រឹត្យនេះ ចាប់ពីថ្ងៃឡាយព្រះហស្តលេខាតទៅ។

ធ្វើនៅរាជធានីភ្នំពេញ ថ្ងៃទី *២៨* ខែ *មេសា* ឆ្នាំ២០២៦

ក្នុងព្រះបរមនាម និងតាមព្រះរាជបញ្ជាស់បង្គាប់

ប្រមុខរដ្ឋស្តីទី

ពរស. ២៦០៤. ៥៦៨

សម្តេចអគ្គមហាសេនាបតីតេជោ ហ៊ុន សែន

បានចម្លងត្រឹមត្រូវតាមច្បាប់ដើម

ជ.រដ្ឋមន្ត្រីទទួលបន្ទុកស្តីទីការគណៈរដ្ឋមន្ត្រី

រដ្ឋលេខាធិការប្រចាំការ

បណ្ឌិតសភាចារ្យ ហ៊ីង ថូរ៉ាក់ស៊ី

ព្រះរាជក្រឹត្យ

នស/រកត/០៤២៦/៥១២

យើង

ព្រះករុណាព្រះបាទសម្តេចព្រះបរមនាថ នរោត្តម សីហមុនី
សមានភូមិជាតិសាសនា រក្ខតខត្តិយា ខេមរារដ្ឋរាស្ត្រ ពុទ្ធិន្ទ្រាធរាមហាក្សត្រ
ខេមរាជនា សមូហោភាស កម្ពុជឯករាជរដ្ឋបូរណសន្តិ សុភមង្គលា សិរីវិបុលា
ខេមរាស្រីពិរាស្ត្រ ព្រះចៅក្រុងកម្ពុជាធិបតី

- បានទ្រង់យល់រដ្ឋធម្មនុញ្ញ នៃព្រះរាជាណាចក្រកម្ពុជា
- បានទ្រង់យល់ព្រះរាជក្រឹត្យលេខ នស/រកត/០៨២៣/១៩៨១ ចុះថ្ងៃទី២២ ខែសីហា ឆ្នាំ២០២៣ ស្តីពីការតែងតាំងរាជរដ្ឋាភិបាល នៃព្រះរាជាណាចក្រកម្ពុជា
- បានទ្រង់យល់ព្រះរាជក្រឹត្យលេខ នស/រកត/០២២៤/២០៥ ចុះថ្ងៃទី២១ ខែកុម្ភៈ ឆ្នាំ២០២៤ ស្តីពីការតែងតាំងបំពេញបន្ថែមសមាសភាពរាជរដ្ឋាភិបាល នៃព្រះរាជាណាចក្រកម្ពុជា
- បានទ្រង់យល់ព្រះរាជក្រឹត្យលេខ នស/រកត/០៩២៤/១១៦៩ ចុះថ្ងៃទី២០ ខែកញ្ញា ឆ្នាំ២០២៤ ស្តីពីការកែសម្រួល និងតែងតាំងសមាសភាពរាជរដ្ឋាភិបាលនៃព្រះរាជាណាចក្រកម្ពុជា
- បានទ្រង់យល់ព្រះរាជក្រឹត្យលេខ នស/រកត/១១២៤/១៤៧៧ ចុះថ្ងៃទី២០ ខែវិច្ឆិកា ឆ្នាំ២០២៤ ស្តីពីការកែសម្រួល និងតែងតាំងបំពេញបន្ថែមសមាសភាពរាជរដ្ឋាភិបាល នៃព្រះរាជាណាចក្រកម្ពុជា
- បានទ្រង់យល់ព្រះរាជក្រមលេខ នស/រកម/០៦១៨/០១២ ចុះថ្ងៃទី២៨ ខែមិថុនា ឆ្នាំ២០១៨ ដែលប្រកាសឱ្យប្រើច្បាប់ស្តីពីការរៀបចំ និងការប្រព្រឹត្តទៅនៃគណៈរដ្ឋមន្ត្រី
- បានទ្រង់យល់ព្រះរាជក្រមលេខ ០៦/នស/៩៤ ចុះថ្ងៃទី៣០ ខែតុលា ឆ្នាំ១៩៩៤ ដែលប្រកាសឱ្យប្រើច្បាប់ស្តីពីសហលក្ខន្តិកៈមន្ត្រីរាជការស៊ីវិល នៃព្រះរាជាណាចក្រកម្ពុជា
- បានទ្រង់យល់ព្រះរាជក្រមលេខ នស/រកម/០១៩៦/១១ ចុះថ្ងៃទី២៤ ខែមករា ឆ្នាំ១៩៩៦ ដែលប្រកាសឱ្យប្រើច្បាប់ស្តីពីការបង្កើតក្រសួងផែនការ
- បានទ្រង់យល់ព្រះរាជក្រឹត្យលេខ ជស/រកត/០៣០០/១១៦ ចុះថ្ងៃទី៣ ខែមីនា ឆ្នាំ២០០០ ស្តីពីលក្ខន្តិកៈដោយឡែកនៃក្របខ័ណ្ឌមន្ត្រីគ្រប់គ្រងរដ្ឋបាល
- បានទ្រង់យល់ព្រះរាជក្រឹត្យលេខ នស/រកត/១០១៤/១១៧៥ ចុះថ្ងៃទី២ ខែតុលា ឆ្នាំ២០១៤ ស្តីពីគោលការណ៍រួមនៃការរៀបចំមុខងារសាធារណៈរបស់រដ្ឋ
- បានទ្រង់យល់សេចក្តីក្រាបបង្គំទូលថ្វាយរបស់សម្តេចមហាបវរធិបតី **ហ៊ុន ម៉ាណែត** នាយករដ្ឋមន្ត្រីនៃព្រះរាជាណាចក្រកម្ពុជា

ត្រាស់បង្គាប់

មាត្រា១ : ដំឡើងថ្នាក់ និងឋានន្តរស័ក្តិថ្នាក់ប្រចាំឆ្នាំ ក្នុងឋានន្តរស័ក្តិឧត្តមមន្ត្រី នៃក្របខ័ណ្ឌមន្ត្រីគ្រប់គ្រងរដ្ឋបាល នៅក្រសួងផែនការ ដល់មន្ត្រីរាជការ ២៤១ រូប ចាប់ពីថ្ងៃទី១៣ ខែមេសា ឆ្នាំ២០២៦៖

១- លោកជំទាវ **ខុន នារី**	ពីឧត្តមមន្ត្រី ថ្នាក់លេខ ២	មកជាថ្នាក់លេខ ១
២- លោក **មិន ធី**	ពីឧត្តមមន្ត្រី ថ្នាក់លេខ ២	មកជាថ្នាក់លេខ ១
៣- លោកស្រី **អេង រីណា**	ពីឧត្តមមន្ត្រី ថ្នាក់លេខ ២	មកជាថ្នាក់លេខ ១
៤- លោក **ម៉ូ វណ្ណា**	ពីឧត្តមមន្ត្រី ថ្នាក់លេខ ២	មកជាថ្នាក់លេខ ១

៥- លោក **ណុប ភនណាមុន្នី**	ពីឧត្តមមន្ត្រី ថ្នាក់លេខ ២	មកជាថ្នាក់លេខ ១
៦- លោក **ភាំង លាងអ៊ី**	ពីឧត្តមមន្ត្រី ថ្នាក់លេខ ២	មកជាថ្នាក់លេខ ១
៧- លោក **ម៉ិន ញាណរិទ្ធី**	ពីឧត្តមមន្ត្រី ថ្នាក់លេខ ២	មកជាថ្នាក់លេខ ១
៨- លោក **ទ្រី ឫទ្ធា**	ពីឧត្តមមន្ត្រី ថ្នាក់លេខ ២	មកជាថ្នាក់លេខ ១
៩- លោកស្រី **ជុំ ពុទ្ធីចណ្ណា**	ពីឧត្តមមន្ត្រី ថ្នាក់លេខ ២	មកជាថ្នាក់លេខ ១
១០- លោក **ស៊ីង ហេង**	ពីឧត្តមមន្ត្រី ថ្នាក់លេខ ២	មកជាថ្នាក់លេខ ១
១១- លោក **ឃិត ឌីរីយ៉ា**	ពីឧត្តមមន្ត្រី ថ្នាក់លេខ ២	មកជាថ្នាក់លេខ ១
១២- លោកស្រី **ជា ណារុន**	ពីឧត្តមមន្ត្រី ថ្នាក់លេខ ២	មកជាថ្នាក់លេខ ១
១៣- លោក **ស៊ឹម សុជាតិ**	ពីឧត្តមមន្ត្រី ថ្នាក់លេខ ២	មកជាថ្នាក់លេខ ១
១៤- លោក **ស៊ឹម លី**	ពីឧត្តមមន្ត្រី ថ្នាក់លេខ ២	មកជាថ្នាក់លេខ ១
១៥- លោក **ញ៉ៀម សូលីអ៊ាន់**	ពីឧត្តមមន្ត្រី ថ្នាក់លេខ ២	មកជាថ្នាក់លេខ ១
១៦- លោក **ពូន សុហៃ**	ពីឧត្តមមន្ត្រី ថ្នាក់លេខ ២	មកជាថ្នាក់លេខ ១
១៧- លោក **ដូច គិមសាល**	ពីឧត្តមមន្ត្រី ថ្នាក់លេខ ២	មកជាថ្នាក់លេខ ១
១៨- លោក **ម៉ិ ម៉ុន្លា**	ពីឧត្តមមន្ត្រី ថ្នាក់លេខ ២	មកជាថ្នាក់លេខ ១
១៩- ឯកឧត្តម **អ៊ា សុផល**	ពីឧត្តមមន្ត្រី ថ្នាក់លេខ ៣	មកជាថ្នាក់លេខ ២
២០- លោក **ច័ន្ទថេត ថាណារ័ត្ន**	ពីឧត្តមមន្ត្រី ថ្នាក់លេខ ៣	មកជាថ្នាក់លេខ ២
២១- លោក **ស្តើង សុធន**	ពីឧត្តមមន្ត្រី ថ្នាក់លេខ ៣	មកជាថ្នាក់លេខ ២
២២- លោក **ជីន សាំទិបុល**	ពីឧត្តមមន្ត្រី ថ្នាក់លេខ ៣	មកជាថ្នាក់លេខ ២
២៣- លោក **រុន នាង**	ពីឧត្តមមន្ត្រី ថ្នាក់លេខ ៣	មកជាថ្នាក់លេខ ២
២៤- លោក **លី ស្រីសុធី**	ពីឧត្តមមន្ត្រី ថ្នាក់លេខ ៣	មកជាថ្នាក់លេខ ២
២៥- លោកស្រី **រិន ស៊ីនួន**	ពីឧត្តមមន្ត្រី ថ្នាក់លេខ ៣	មកជាថ្នាក់លេខ ២
២៦- លោក **ឌិត ខន្សៀ**	ពីឧត្តមមន្ត្រី ថ្នាក់លេខ ៣	មកជាថ្នាក់លេខ ២
២៧- លោក **សូ វណ្ណះ**	ពីឧត្តមមន្ត្រី ថ្នាក់លេខ ៣	មកជាថ្នាក់លេខ ២
២៨- លោក **ឃឹម សុធ្វា**	ពីឧត្តមមន្ត្រី ថ្នាក់លេខ ៣	មកជាថ្នាក់លេខ ២
២៩- លោក **រឿង សំអន**	ពីឧត្តមមន្ត្រី ថ្នាក់លេខ ៣	មកជាថ្នាក់លេខ ២
៣០- លោក **សែម ស៊ីម៉ានិត**	ពីឧត្តមមន្ត្រី ថ្នាក់លេខ ៣	មកជាថ្នាក់លេខ ២
៣១- លោក **ហាន ដានីន**	ពីឧត្តមមន្ត្រី ថ្នាក់លេខ ៣	មកជាថ្នាក់លេខ ២
៣២- លោក **ខៀវ បញ្ញា**	ពីឧត្តមមន្ត្រី ថ្នាក់លេខ ៣	មកជាថ្នាក់លេខ ២
៣៣- លោក **សោម ណារិទ្ធ**	ពីឧត្តមមន្ត្រី ថ្នាក់លេខ ៣	មកជាថ្នាក់លេខ ២
៣៤- លោក **ម៉ម ឆវីរៈ**	ពីឧត្តមមន្ត្រី ថ្នាក់លេខ ៣	មកជាថ្នាក់លេខ ២
៣៥- លោក **អ៊ុង យ៉ាន**	ពីឧត្តមមន្ត្រី ថ្នាក់លេខ ៣	មកជាថ្នាក់លេខ ២
៣៦- លោក **ឈុន សៅវី**	ពីឧត្តមមន្ត្រី ថ្នាក់លេខ ៣	មកជាថ្នាក់លេខ ២

ROYAUME DU CAMBODGE
LE MINISTRE DU PALAIS ROYAL

៣៧- លោក **ម៉ម បូរ៉ាត**	ពីឧត្តមមន្ត្រី ថ្នាក់លេខ ៣	មកជាថ្នាក់លេខ ២
៣៨- លោក **គី ឡុង**	ពីឧត្តមមន្ត្រី ថ្នាក់លេខ ៣	មកជាថ្នាក់លេខ ២
៣៩- លោក **សរ កុសល**	ពីឧត្តមមន្ត្រី ថ្នាក់លេខ ៣	មកជាថ្នាក់លេខ ២
៤០- លោក **សុក កុសល**	ពីឧត្តមមន្ត្រី ថ្នាក់លេខ ៣	មកជាថ្នាក់លេខ ២
៤១- លោក **លន់ គីមលាង**	ពីឧត្តមមន្ត្រី ថ្នាក់លេខ ៣	មកជាថ្នាក់លេខ ២
៤២- លោកស្រី **សុរ្យ សុវណ្ណចរិយា**	ពីឧត្តមមន្ត្រី ថ្នាក់លេខ ៣	មកជាថ្នាក់លេខ ២
៤៣- លោកស្រី **ហាង ផល្លី**	ពីឧត្តមមន្ត្រី ថ្នាក់លេខ ៣	មកជាថ្នាក់លេខ ២
៤៤- លោក **ម៉ូ ម៉ៅ**	ពីឧត្តមមន្ត្រី ថ្នាក់លេខ ៣	មកជាថ្នាក់លេខ ២
៤៥- លោកស្រី **ច័ន្ទ លក្ខិណា**	ពីឧត្តមមន្ត្រី ថ្នាក់លេខ ៣	មកជាថ្នាក់លេខ ២
៤៦- លោក **ទ្រី ម៉េងស៊ាង**	ពីឧត្តមមន្ត្រី ថ្នាក់លេខ ៣	មកជាថ្នាក់លេខ ២
៤៧- លោក **ឌុច ចំរើន**	ពីឧត្តមមន្ត្រី ថ្នាក់លេខ ៣	មកជាថ្នាក់លេខ ២
៤៨- លោក **លឹម ពេញ**	ពីឧត្តមមន្ត្រី ថ្នាក់លេខ ៣	មកជាថ្នាក់លេខ ២
៤៩- លោក **ឆម ពុទ្ធធីម**	ពីឧត្តមមន្ត្រី ថ្នាក់លេខ ៣	មកជាថ្នាក់លេខ ២
៥០- លោក **ឈួន សុធី**	ពីឧត្តមមន្ត្រី ថ្នាក់លេខ ៣	មកជាថ្នាក់លេខ ២
៥១- លោក **ចឹក ឥត្តី**	ពីឧត្តមមន្ត្រី ថ្នាក់លេខ ៣	មកជាថ្នាក់លេខ ២
៥២- លោក **តោ មុនីសាក់**	ពីឧត្តមមន្ត្រី ថ្នាក់លេខ ៣	មកជាថ្នាក់លេខ ២
៥៣- លោក **ហ៊ុន ស៊ាងហេង**	ពីឧត្តមមន្ត្រី ថ្នាក់លេខ ៣	មកជាថ្នាក់លេខ ២
៥៤- ឯកឧត្តម **តែ ប៊ុណ្ណារិទ្ធ**	ពីឧត្តមមន្ត្រី ថ្នាក់លេខ ៤	មកជាថ្នាក់លេខ ៣
៥៥- ឯកឧត្តម **ភង សូសាធី**	ពីឧត្តមមន្ត្រី ថ្នាក់លេខ ៤	មកជាថ្នាក់លេខ ៣
៥៦- លោក **ផាច ចេស្តា**	ពីឧត្តមមន្ត្រី ថ្នាក់លេខ ៤	មកជាថ្នាក់លេខ ៣
៥៧- លោក **ឡេង បណ្ណាសាក់**	ពីឧត្តមមន្ត្រី ថ្នាក់លេខ ៤	មកជាថ្នាក់លេខ ៣
៥៨- លោក **មាន សុជាតិ**	ពីឧត្តមមន្ត្រី ថ្នាក់លេខ ៤	មកជាថ្នាក់លេខ ៣
៥៩- លោក **ស្រី និមល**	ពីឧត្តមមន្ត្រី ថ្នាក់លេខ ៤	មកជាថ្នាក់លេខ ៣
៦០- លោកស្រី **ថន ម៉ូលីណា**	ពីឧត្តមមន្ត្រី ថ្នាក់លេខ ៤	មកជាថ្នាក់លេខ ៣
៦១- លោក **ឃួន សុគន្ធនា**	ពីឧត្តមមន្ត្រី ថ្នាក់លេខ ៤	មកជាថ្នាក់លេខ ៣
៦២- លោកស្រី **ឃិត ម៉ាលី**	ពីឧត្តមមន្ត្រី ថ្នាក់លេខ ៤	មកជាថ្នាក់លេខ ៣
៦៣- លោកស្រី **ហេង ទិចិត្រ**	ពីឧត្តមមន្ត្រី ថ្នាក់លេខ ៤	មកជាថ្នាក់លេខ ៣
៦៤- លោក **រស់ ចិរិយធន**	ពីឧត្តមមន្ត្រី ថ្នាក់លេខ ៤	មកជាថ្នាក់លេខ ៣
៦៥- លោក **ប៊ុន ថា**	ពីឧត្តមមន្ត្រី ថ្នាក់លេខ ៤	មកជាថ្នាក់លេខ ៣
៦៦- លោក **ខេង សម្បត្តិ**	ពីឧត្តមមន្ត្រី ថ្នាក់លេខ ៤	មកជាថ្នាក់លេខ ៣
៦៧- លោក **ជាម ច័ន្ទភេណា**	ពីឧត្តមមន្ត្រី ថ្នាក់លេខ ៤	មកជាថ្នាក់លេខ ៣
៦៨- លោក **ម៉ី សុខម៉ាច**	ពីឧត្តមមន្ត្រី ថ្នាក់លេខ ៤	មកជាថ្នាក់លេខ ៣

ROYAUME DU CAMBODGE
LE MINISTRE DU PALAIS ROYAL

៦៩- លោក **ជុំ ចាន់ធី**	ពីឧត្តមមន្ត្រី ថ្នាក់លេខ ៤	មកជាថ្នាក់លេខ ៣
៧០- លោក **ឈាង ថ៉ាន់ថា**	ពីឧត្តមមន្ត្រី ថ្នាក់លេខ ៤	មកជាថ្នាក់លេខ ៣
៧១- លោកស្រី **តា សុវណ្ណារី**	ពីឧត្តមមន្ត្រី ថ្នាក់លេខ ៤	មកជាថ្នាក់លេខ ៣
៧២- លោក **អ៊ឹម ញ៉ៀន**	ពីឧត្តមមន្ត្រី ថ្នាក់លេខ ៤	មកជាថ្នាក់លេខ ៣
៧៣- លោក **ទៀវ វ៉ុងសារ**	ពីឧត្តមមន្ត្រី ថ្នាក់លេខ ៤	មកជាថ្នាក់លេខ ៣
៧៤- លោក **ឡាយ ឆាន**	ពីឧត្តមមន្ត្រី ថ្នាក់លេខ ៤	មកជាថ្នាក់លេខ ៣
៧៥- លោក **ឃិន សុវលក្ខណ៍**	ពីឧត្តមមន្ត្រី ថ្នាក់លេខ ៤	មកជាថ្នាក់លេខ ៣
៧៦- លោក **គឹម ណេត**	ពីឧត្តមមន្ត្រី ថ្នាក់លេខ ៤	មកជាថ្នាក់លេខ ៣
៧៧- លោក **ថី ឃាម**	ពីឧត្តមមន្ត្រី ថ្នាក់លេខ ៤	មកជាថ្នាក់លេខ ៣
៧៨- លោកស្រី **សោម សូម៉ាលីន**	ពីឧត្តមមន្ត្រី ថ្នាក់លេខ ៤	មកជាថ្នាក់លេខ ៣
៧៩- លោក **ហ៊ិន សុខហេង**	ពីឧត្តមមន្ត្រី ថ្នាក់លេខ ៤	មកជាថ្នាក់លេខ ៣
៨០- លោក **ជីវ គីមឡុង**	ពីឧត្តមមន្ត្រី ថ្នាក់លេខ ៤	មកជាថ្នាក់លេខ ៣
៨១- លោកស្រី **ឈិន តារម្យ**	ពីឧត្តមមន្ត្រី ថ្នាក់លេខ ៤	មកជាថ្នាក់លេខ ៣
៨២- លោក **ស៊ិន សេរីវុឌ្ឍ**	ពីឧត្តមមន្ត្រី ថ្នាក់លេខ ៤	មកជាថ្នាក់លេខ ៣
៨៣- លោក **ឃិប ថាវរិន**	ពីឧត្តមមន្ត្រី ថ្នាក់លេខ ៤	មកជាថ្នាក់លេខ ៣
៨៤- លោក **ចាន់ សំអាត**	ពីឧត្តមមន្ត្រី ថ្នាក់លេខ ៤	មកជាថ្នាក់លេខ ៣
៨៥- លោកស្រី **ជឹម សាយ៉ុត**	ពីឧត្តមមន្ត្រី ថ្នាក់លេខ ៤	មកជាថ្នាក់លេខ ៣
៨៦- លោក **ម៉ូយ សុមេធា**	ពីឧត្តមមន្ត្រី ថ្នាក់លេខ ៤	មកជាថ្នាក់លេខ ៣
៨៧- លោក **ហ្សូរ គីមហៀង**	ពីឧត្តមមន្ត្រី ថ្នាក់លេខ ៤	មកជាថ្នាក់លេខ ៣
៨៨- លោកស្រី **នៅ សុគន្ធារី**	ពីឧត្តមមន្ត្រី ថ្នាក់លេខ ៤	មកជាថ្នាក់លេខ ៣
៨៩- លោកស្រី **អន នារី**	ពីឧត្តមមន្ត្រី ថ្នាក់លេខ ៤	មកជាថ្នាក់លេខ ៣
៩០- លោក **ទ្រី សុជាតិ**	ពីឧត្តមមន្ត្រី ថ្នាក់លេខ ៤	មកជាថ្នាក់លេខ ៣
៩១- លោកស្រី **ម៉ី សុខន្តី**	ពីឧត្តមមន្ត្រី ថ្នាក់លេខ ៤	មកជាថ្នាក់លេខ ៣
៩២- លោកស្រី **មាស លីនសៅរ៍សេឡារ**	ពីឧត្តមមន្ត្រី ថ្នាក់លេខ ៤	មកជាថ្នាក់លេខ ៣
៩៣- លោក **មីន ឈុន**	ពីឧត្តមមន្ត្រី ថ្នាក់លេខ ៤	មកជាថ្នាក់លេខ ៣
៩៤- លោក **ឈុន បុណារិទ្ធ**	ពីឧត្តមមន្ត្រី ថ្នាក់លេខ ៤	មកជាថ្នាក់លេខ ៣
៩៥- លោក **ឡុង ថ៉ាន់សាក់**	ពីឧត្តមមន្ត្រី ថ្នាក់លេខ ៤	មកជាថ្នាក់លេខ ៣
៩៦- ឯកឧត្តម **ប៊ិន ត្រឈៃ**	ពីឧត្តមមន្ត្រី ថ្នាក់លេខ ៥	មកជាថ្នាក់លេខ ៤
៩៧- ឯកឧត្តម **ហុង ម៉េងហួ**	ពីឧត្តមមន្ត្រី ថ្នាក់លេខ ៥	មកជាថ្នាក់លេខ ៤
៩៨- លោក **ធិត ប៉ូលីន**	ពីឧត្តមមន្ត្រី ថ្នាក់លេខ ៥	មកជាថ្នាក់លេខ ៤
៩៩- លោក **ម៉ុន រ័ត្នវុឌ្ឍី**	ពីឧត្តមមន្ត្រី ថ្នាក់លេខ ៥	មកជាថ្នាក់លេខ ៤
១០០- លោក **រឹម ណូថ៉ាន់ថា**	ពីឧត្តមមន្ត្រី ថ្នាក់លេខ ៥	មកជាថ្នាក់លេខ ៤

ROYAUME DU CAMBODGE LE MINISTRE DU PALAIS ROYAL

១០១- លោកស្រី **ផល ចន្ទចរិយា**	ពីឧត្តមមន្ត្រី ថ្នាក់លេខ ៥	មកជាថ្នាក់លេខ ៤
១០២- លោក **កើត ចំរើន**	ពីឧត្តមមន្ត្រី ថ្នាក់លេខ ៥	មកជាថ្នាក់លេខ ៤
១០៣- លោក **ប៉ុន សុផល**	ពីឧត្តមមន្ត្រី ថ្នាក់លេខ ៥	មកជាថ្នាក់លេខ ៤
១០៤- លោក **ខៀន ថារ៉ូលីន**	ពីឧត្តមមន្ត្រី ថ្នាក់លេខ ៥	មកជាថ្នាក់លេខ ៤
១០៥- លោក **នួននិស្ស័យ កុសល**	ពីឧត្តមមន្ត្រី ថ្នាក់លេខ ៥	មកជាថ្នាក់លេខ ៤
១០៦- លោក **ចាន់ ឃូរ៉ាន់**	ពីឧត្តមមន្ត្រី ថ្នាក់លេខ ៥	មកជាថ្នាក់លេខ ៤
១០៧- លោកស្រី **កែវ សុនី**	ពីឧត្តមមន្ត្រី ថ្នាក់លេខ ៥	មកជាថ្នាក់លេខ ៤
១០៨- លោក **គង់ មុនីពិសិដ្ឋ**	ពីឧត្តមមន្ត្រី ថ្នាក់លេខ ៥	មកជាថ្នាក់លេខ ៤
១០៩- លោក **ស៊ឹម អ៊ុយ**	ពីឧត្តមមន្ត្រី ថ្នាក់លេខ ៥	មកជាថ្នាក់លេខ ៤
១១០- លោក **សុខ លីប៉ូ**	ពីឧត្តមមន្ត្រី ថ្នាក់លេខ ៥	មកជាថ្នាក់លេខ ៤
១១១- លោក **ផាត បណ្ណារិទ្ធ**	ពីឧត្តមមន្ត្រី ថ្នាក់លេខ ៥	មកជាថ្នាក់លេខ ៤
១១២- លោកស្រី **សុខ ធារី**	ពីឧត្តមមន្ត្រី ថ្នាក់លេខ ៥	មកជាថ្នាក់លេខ ៤
១១៣- លោក **អ៊ុង លីដេត**	ពីឧត្តមមន្ត្រី ថ្នាក់លេខ ៥	មកជាថ្នាក់លេខ ៤
១១៤- លោក **ទឹម ប៊ុនថន**	ពីឧត្តមមន្ត្រី ថ្នាក់លេខ ៥	មកជាថ្នាក់លេខ ៤
១១៥- លោក **គង់ ផល្លា**	ពីឧត្តមមន្ត្រី ថ្នាក់លេខ ៥	មកជាថ្នាក់លេខ ៤
១១៦- លោក **មន្ត ច័ន្ទសារៈ**	ពីឧត្តមមន្ត្រី ថ្នាក់លេខ ៥	មកជាថ្នាក់លេខ ៤
១១៧- លោក **ឃុន គីមស្រ៊ី**	ពីឧត្តមមន្ត្រី ថ្នាក់លេខ ៥	មកជាថ្នាក់លេខ ៤
១១៨- លោក **សាន បណ្ណារិទ្ធ**	ពីឧត្តមមន្ត្រី ថ្នាក់លេខ ៥	មកជាថ្នាក់លេខ ៤
១១៩- លោក **ភួច មុន្នីអង្គារ**	ពីឧត្តមមន្ត្រី ថ្នាក់លេខ ៥	មកជាថ្នាក់លេខ ៤
១២០- លោក **ម៉ុំ សុខា**	ពីឧត្តមមន្ត្រី ថ្នាក់លេខ ៥	មកជាថ្នាក់លេខ ៤
១២១- លោក **តាន់ វេងធៀង**	ពីឧត្តមមន្ត្រី ថ្នាក់លេខ ៥	មកជាថ្នាក់លេខ ៤
១២២- លោកស្រី **ទេព សុខសាន្ត**	ពីឧត្តមមន្ត្រី ថ្នាក់លេខ ៥	មកជាថ្នាក់លេខ ៤
១២៣- លោក **ផន ចិន្តា**	ពីឧត្តមមន្ត្រី ថ្នាក់លេខ ៥	មកជាថ្នាក់លេខ ៤
១២៤- លោក **សូ តូនែរ**	ពីឧត្តមមន្ត្រី ថ្នាក់លេខ ៥	មកជាថ្នាក់លេខ ៤
១២៥- លោក **នឹម សៅមុនី**	ពីឧត្តមមន្ត្រី ថ្នាក់លេខ ៥	មកជាថ្នាក់លេខ ៤
១២៦- លោក **ឡិញ ហ៊ាង**	ពីឧត្តមមន្ត្រី ថ្នាក់លេខ ៥	មកជាថ្នាក់លេខ ៤
១២៧- លោកស្រី **ប្រាក់ បុឡារី**	ពីឧត្តមមន្ត្រី ថ្នាក់លេខ ៥	មកជាថ្នាក់លេខ ៤
១២៨- លោក **អ៊ុក ទី**	ពីឧត្តមមន្ត្រី ថ្នាក់លេខ ៥	មកជាថ្នាក់លេខ ៤
១២៩- លោក **ប៉ែន សុជាតិ**	ពីឧត្តមមន្ត្រី ថ្នាក់លេខ ៥	មកជាថ្នាក់លេខ ៤
១៣០- លោកស្រី **ឃួន ស៊ីថាណា**	ពីឧត្តមមន្ត្រី ថ្នាក់លេខ ៥	មកជាថ្នាក់លេខ ៤
១៣១- លោកស្រី **ម៉ាត់ សោភា**	ពីឧត្តមមន្ត្រី ថ្នាក់លេខ ៥	មកជាថ្នាក់លេខ ៤
១៣២- លោក **ប៊ិន ចាន់ធា**	ពីឧត្តមមន្ត្រី ថ្នាក់លេខ ៥	មកជាថ្នាក់លេខ ៤

ROYAUME DU CAMBODGE
LE MINISTRE DU PALAIS ROYAL

១៣៣- លោក **សោម បូនី**	ពីឧត្តមមន្ត្រី ថ្នាក់លេខ ៥	មកជាថ្នាក់លេខ ៤
១៣៤- លោក **ម៉ៅ នឹម**	ពីឧត្តមមន្ត្រី ថ្នាក់លេខ ៥	មកជាថ្នាក់លេខ ៤
១៣៥- លោក **ជា ឆាសនា**	ពីឧត្តមមន្ត្រី ថ្នាក់លេខ ៥	មកជាថ្នាក់លេខ ៤
១៣៦- លោក **ហម សុគន្ធ**	ពីឧត្តមមន្ត្រី ថ្នាក់លេខ ៥	មកជាថ្នាក់លេខ ៤
១៣៧- លោក **អួច ផាន់ណា**	ពីឧត្តមមន្ត្រី ថ្នាក់លេខ ៥	មកជាថ្នាក់លេខ ៤
១៣៨- លោក **នួន ធីរៈ**	ពីឧត្តមមន្ត្រី ថ្នាក់លេខ ៥	មកជាថ្នាក់លេខ ៤
១៣៩- លោក **ចាន់ តារា**	ពីឧត្តមមន្ត្រី ថ្នាក់លេខ ៥	មកជាថ្នាក់លេខ ៤
១៤០- លោក **ខ្លួត ឆាសនា**	ពីឧត្តមមន្ត្រី ថ្នាក់លេខ ៥	មកជាថ្នាក់លេខ ៤
១៤១- លោកស្រី **ព្រំ ស៊ីណា**	ពីឧត្តមមន្ត្រី ថ្នាក់លេខ ៥	មកជាថ្នាក់លេខ ៤
១៤២- លោកស្រី **ស្រី សុគុណា**	ពីឧត្តមមន្ត្រី ថ្នាក់លេខ ៥	មកជាថ្នាក់លេខ ៤
១៤៣- លោក **ម៉ិច ម៉ិនថាត**	ពីឧត្តមមន្ត្រី ថ្នាក់លេខ ៥	មកជាថ្នាក់លេខ ៤
១៤៤- លោកស្រី **លី ចន្ទ្យនា**	ពីឧត្តមមន្ត្រី ថ្នាក់លេខ ៥	មកជាថ្នាក់លេខ ៤
១៤៥- លោក **ម៉ុន ណារិទ្ធ**	ពីឧត្តមមន្ត្រី ថ្នាក់លេខ ៦	មកជាថ្នាក់លេខ ៥
១៤៦- លោក **ឆាយ រតនា**	ពីឧត្តមមន្ត្រី ថ្នាក់លេខ ៦	មកជាថ្នាក់លេខ ៥
១៤៧- លោក **សៀ ភិត្យាភា**	ពីឧត្តមមន្ត្រី ថ្នាក់លេខ ៦	មកជាថ្នាក់លេខ ៥
១៤៨- លោកស្រី **អ៊ុំ ផានី**	ពីឧត្តមមន្ត្រី ថ្នាក់លេខ ៦	មកជាថ្នាក់លេខ ៥
១៤៩- លោកស្រី **ឡាំង បូលីន**	ពីឧត្តមមន្ត្រី ថ្នាក់លេខ ៦	មកជាថ្នាក់លេខ ៥
១៥០- លោកស្រី **សោម ចាន់ណា**	ពីឧត្តមមន្ត្រី ថ្នាក់លេខ ៦	មកជាថ្នាក់លេខ ៥
១៥១- លោកស្រី **រិន ស៊ីថា**	ពីឧត្តមមន្ត្រី ថ្នាក់លេខ ៦	មកជាថ្នាក់លេខ ៥
១៥២- លោក **អ៊ុក និត្យសុតត្ថិ**	ពីឧត្តមមន្ត្រី ថ្នាក់លេខ ៦	មកជាថ្នាក់លេខ ៥
១៥៣- លោក **ផូ យ៉ាត**	ពីឧត្តមមន្ត្រី ថ្នាក់លេខ ៦	មកជាថ្នាក់លេខ ៥
១៥៤- លោក **អៀម ពុទ្ធិពិសិដ្ឋ**	ពីឧត្តមមន្ត្រី ថ្នាក់លេខ ៦	មកជាថ្នាក់លេខ ៥
១៥៥- លោក **ម៉ារ៉ា សុភ័ក្ត**	ពីឧត្តមមន្ត្រី ថ្នាក់លេខ ៦	មកជាថ្នាក់លេខ ៥
១៥៦- លោក **អ៊ុង សុគន្ធ**	ពីឧត្តមមន្ត្រី ថ្នាក់លេខ ៦	មកជាថ្នាក់លេខ ៥
១៥៧- លោក **គីន គីណាន់**	ពីឧត្តមមន្ត្រី ថ្នាក់លេខ ៦	មកជាថ្នាក់លេខ ៥
១៥៨- លោក **រស់ ពន្លក**	ពីឧត្តមមន្ត្រី ថ្នាក់លេខ ៦	មកជាថ្នាក់លេខ ៥
១៥៩- លោក **សំ កុសល**	ពីឧត្តមមន្ត្រី ថ្នាក់លេខ ៦	មកជាថ្នាក់លេខ ៥
១៦០- លោក **សេង គន្ធី**	ពីឧត្តមមន្ត្រី ថ្នាក់លេខ ៦	មកជាថ្នាក់លេខ ៥
១៦១- លោក **ផាត សុភ័គ**	ពីឧត្តមមន្ត្រី ថ្នាក់លេខ ៦	មកជាថ្នាក់លេខ ៥
១៦២- លោក **ស៊ឹម ប៊ុនលាង**	ពីឧត្តមមន្ត្រី ថ្នាក់លេខ ៦	មកជាថ្នាក់លេខ ៥
១៦៣- លោក **ណុប សុធា**	ពីឧត្តមមន្ត្រី ថ្នាក់លេខ ៦	មកជាថ្នាក់លេខ ៥
១៦៤- លោក **ជុំ ចាន់ឆាសនា**	ពីឧត្តមមន្ត្រី ថ្នាក់លេខ ៦	មកជាថ្នាក់លេខ ៥

ROYAUME DU CAMBODGE
LE MINISTRE DU PALAIS ROYAL

១៦៥- លោកស្រី **ខន្ធ លីណា**	ពីឧត្តមមន្ត្រី ថ្នាក់លេខ ៦	មកជាថ្នាក់លេខ ៥
១៦៦- លោកស្រី **នុប សុគន្ធារី**	ពីឧត្តមមន្ត្រី ថ្នាក់លេខ ៦	មកជាថ្នាក់លេខ ៥
១៦៧- លោក **សុ សុខឃីម**	ពីឧត្តមមន្ត្រី ថ្នាក់លេខ ៦	មកជាថ្នាក់លេខ ៥
១៦៨- លោក **សុខ ផល**	ពីឧត្តមមន្ត្រី ថ្នាក់លេខ ៦	មកជាថ្នាក់លេខ ៥
១៦៩- លោក **សំ សារឿន**	ពីឧត្តមមន្ត្រី ថ្នាក់លេខ ៦	មកជាថ្នាក់លេខ ៥
១៧០- លោក **ខៀវ ខេមរិទ្ធ**	ពីឧត្តមមន្ត្រី ថ្នាក់លេខ ៦	មកជាថ្នាក់លេខ ៥
១៧១- លោក **ទី សុទិល**	ពីឧត្តមមន្ត្រី ថ្នាក់លេខ ៦	មកជាថ្នាក់លេខ ៥
១៧២- លោក **ម៉ក់ សុទិដ្ឋា**	ពីឧត្តមមន្ត្រី ថ្នាក់លេខ ៦	មកជាថ្នាក់លេខ ៥
១៧៣- លោក **ឃិន រដ្ឋនិន្ទជា**	ពីឧត្តមមន្ត្រី ថ្នាក់លេខ ៦	មកជាថ្នាក់លេខ ៥
១៧៤- លោកស្រី **ស៊ុយ សុធារ៉ា**	ពីឧត្តមមន្ត្រី ថ្នាក់លេខ ៦	មកជាថ្នាក់លេខ ៥
១៧៥- លោកស្រី **នង សុគន្ធាទី**	ពីឧត្តមមន្ត្រី ថ្នាក់លេខ ៦	មកជាថ្នាក់លេខ ៥
១៧៦- លោកស្រី **លីមផូ រត្នមាលា**	ពីឧត្តមមន្ត្រី ថ្នាក់លេខ ៦	មកជាថ្នាក់លេខ ៥
១៧៧- លោក **ចាប តាប**	ពីឧត្តមមន្ត្រី ថ្នាក់លេខ ៦	មកជាថ្នាក់លេខ ៥
១៧៨- លោកស្រី **ឌឹម ចរិយា**	ពីឧត្តមមន្ត្រី ថ្នាក់លេខ ៦	មកជាថ្នាក់លេខ ៥
១៧៩- លោក **អ៊ុន សាទិន**	ពីឧត្តមមន្ត្រី ថ្នាក់លេខ ៦	មកជាថ្នាក់លេខ ៥
១៨០- លោក **ម៉ិន ធីរៈ**	ពីឧត្តមមន្ត្រី ថ្នាក់លេខ ៦	មកជាថ្នាក់លេខ ៥
១៨១- លោកស្រី **ស៊ីុខ ចន្ថា**	ពីឧត្តមមន្ត្រី ថ្នាក់លេខ ៦	មកជាថ្នាក់លេខ ៥
១៨២- លោក **អ៊ូ សុខា**	ពីឧត្តមមន្ត្រី ថ្នាក់លេខ ៦	មកជាថ្នាក់លេខ ៥
១៨៣- លោក **ស៊ឹម ចរណ្ឌេត**	ពីឧត្តមមន្ត្រី ថ្នាក់លេខ ៦	មកជាថ្នាក់លេខ ៥
១៨៤- លោក **ល្មុត សំអុល**	ពីឧត្តមមន្ត្រី ថ្នាក់លេខ ៦	មកជាថ្នាក់លេខ ៥
១៨៥- លោក **ចន ស**	ពីឧត្តមមន្ត្រី ថ្នាក់លេខ ៦	មកជាថ្នាក់លេខ ៥
១៨៦- លោក **ខៀវ សំណាង**	ពីឧត្តមមន្ត្រី ថ្នាក់លេខ ៦	មកជាថ្នាក់លេខ ៥
១៨៧- លោក **ស សារឿន**	ពីឧត្តមមន្ត្រី ថ្នាក់លេខ ៦	មកជាថ្នាក់លេខ ៥
១៨៨- លោក **ម៉ម សុទ្ធី**	ពីឧត្តមមន្ត្រី ថ្នាក់លេខ ៦	មកជាថ្នាក់លេខ ៥
១៨៩- លោកស្រី **ឈាង ភញ្ញា**	ពីឧត្តមមន្ត្រី ថ្នាក់លេខ ៦	មកជាថ្នាក់លេខ ៥
១៩០- លោក **ហ៊ី ណារ៉េន**	ពីឧត្តមមន្ត្រី ថ្នាក់លេខ ៦	មកជាថ្នាក់លេខ ៥
១៩១- លោក **ជៀម មុត្ថា**	ពីឧត្តមមន្ត្រី ថ្នាក់លេខ ៦	មកជាថ្នាក់លេខ ៥
១៩២- លោក **ហួត ស៊ីឡុន**	ពីវរមន្ត្រី ថ្នាក់លេខ ១	មកជាឧត្តមមន្ត្រី ថ្នាក់លេខ ៦
១៩៣- លោក **សៅ សុភាព**	ពីវរមន្ត្រី ថ្នាក់លេខ ១	មកជាឧត្តមមន្ត្រី ថ្នាក់លេខ ៦
១៩៤- លោក **ជា សុខ**	ពីវរមន្ត្រី ថ្នាក់លេខ ១	មកជាឧត្តមមន្ត្រី ថ្នាក់លេខ ៦
១៩៥- លោកស្រី **ឃឹម សាណែត**	ពីវរមន្ត្រី ថ្នាក់លេខ ១	មកជាឧត្តមមន្ត្រី ថ្នាក់លេខ ៦
១៩៦- លោកស្រី **សុខ លក្ខិណា**	ពីវរមន្ត្រី ថ្នាក់លេខ ១	មកជាឧត្តមមន្ត្រី ថ្នាក់លេខ ៦

ROYAUME DU CAMBODGE
LE MINISTRE DU PALAIS ROYAL

១៩៧- លោក **ឃុន ខាន់ឌី**	ពីវរមន្ត្រី ថ្នាក់លេខ ១	មកជាឧត្តមមន្ត្រី ថ្នាក់លេខ ៦
១៩៨- លោក **ប្រាក់ ចិចិត្រ**	ពីវរមន្ត្រី ថ្នាក់លេខ ១	មកជាឧត្តមមន្ត្រី ថ្នាក់លេខ ៦
១៩៩- លោក **ជាវ ចន្ទ្រា**	ពីវរមន្ត្រី ថ្នាក់លេខ ១	មកជាឧត្តមមន្ត្រី ថ្នាក់លេខ ៦
២០០- លោក **អែម សុវ៉ានី**	ពីវរមន្ត្រី ថ្នាក់លេខ ១	មកជាឧត្តមមន្ត្រី ថ្នាក់លេខ ៦
២០១- លោក **ហាច្យ សុចិន្យា**	ពីវរមន្ត្រី ថ្នាក់លេខ ១	មកជាឧត្តមមន្ត្រី ថ្នាក់លេខ ៦
២០២- លោក **លី ដាវីន**	ពីវរមន្ត្រី ថ្នាក់លេខ ១	មកជាឧត្តមមន្ត្រី ថ្នាក់លេខ ៦
២០៣- លោក **ជួន ចន្ធូរ៉ា**	ពីវរមន្ត្រី ថ្នាក់លេខ ១	មកជាឧត្តមមន្ត្រី ថ្នាក់លេខ ៦
២០៤- លោក **ហូ ដាលីណា**	ពីវរមន្ត្រី ថ្នាក់លេខ ១	មកជាឧត្តមមន្ត្រី ថ្នាក់លេខ ៦
២០៥- លោកស្រី **ស៊ីន ស៊ីថា**	ពីវរមន្ត្រី ថ្នាក់លេខ ១	មកជាឧត្តមមន្ត្រី ថ្នាក់លេខ ៦
២០៦- លោក **សុខ ស៊ីផា**	ពីវរមន្ត្រី ថ្នាក់លេខ ១	មកជាឧត្តមមន្ត្រី ថ្នាក់លេខ ៦
២០៧- លោក **យស ពេជ្ជ**	ពីវរមន្ត្រី ថ្នាក់លេខ ១	មកជាឧត្តមមន្ត្រី ថ្នាក់លេខ ៦
២០៨- លោក **ហោច ណារី**	ពីវរមន្ត្រី ថ្នាក់លេខ ១	មកជាឧត្តមមន្ត្រី ថ្នាក់លេខ ៦
២០៩- លោក **ម៉ុន រ័ត្នដួចជីវី**	ពីវរមន្ត្រី ថ្នាក់លេខ ១	មកជាឧត្តមមន្ត្រី ថ្នាក់លេខ ៦
២១០- លោកស្រី **ទី ចុឡារី**	ពីវរមន្ត្រី ថ្នាក់លេខ ១	មកជាឧត្តមមន្ត្រី ថ្នាក់លេខ ៦
២១១- លោក **ហ៊ីន ស៊ីថន**	ពីវរមន្ត្រី ថ្នាក់លេខ ១	មកជាឧត្តមមន្ត្រី ថ្នាក់លេខ ៦
២១២- លោក **ទុត ដា**	ពីវរមន្ត្រី ថ្នាក់លេខ ១	មកជាឧត្តមមន្ត្រី ថ្នាក់លេខ ៦
២១៣- លោក **ឃឹម សុភត្រា**	ពីវរមន្ត្រី ថ្នាក់លេខ ១	មកជាឧត្តមមន្ត្រី ថ្នាក់លេខ ៦
២១៤- លោក **អ៊ុកចាយ បញ្ញារិទ្ធ**	ពីវរមន្ត្រី ថ្នាក់លេខ ១	មកជាឧត្តមមន្ត្រី ថ្នាក់លេខ ៦
២១៥- លោកស្រី **ទូន កល្យាណា**	ពីវរមន្ត្រី ថ្នាក់លេខ ១	មកជាឧត្តមមន្ត្រី ថ្នាក់លេខ ៦
២១៦- លោក **ថោង ចណ្ណរដេត**	ពីវរមន្ត្រី ថ្នាក់លេខ ១	មកជាឧត្តមមន្ត្រី ថ្នាក់លេខ ៦
២១៧- លោក **និត សារ៉ុន**	ពីវរមន្ត្រី ថ្នាក់លេខ ១	មកជាឧត្តមមន្ត្រី ថ្នាក់លេខ ៦
២១៨- លោក **ស្ងួន មករា**	ពីវរមន្ត្រី ថ្នាក់លេខ ១	មកជាឧត្តមមន្ត្រី ថ្នាក់លេខ ៦
២១៩- លោកស្រី **ឌុច សុគន្ធ**	ពីវរមន្ត្រី ថ្នាក់លេខ ១	មកជាឧត្តមមន្ត្រី ថ្នាក់លេខ ៦
២២០- លោក **ហួរ ឡុងផេង**	ពីវរមន្ត្រី ថ្នាក់លេខ ១	មកជាឧត្តមមន្ត្រី ថ្នាក់លេខ ៦
២២១- លោក **សៀង ម៉េង**	ពីវរមន្ត្រី ថ្នាក់លេខ ១	មកជាឧត្តមមន្ត្រី ថ្នាក់លេខ ៦
២២២- លោកស្រី **ភាន់ សុភ័ណ្ឌា**	ពីវរមន្ត្រី ថ្នាក់លេខ ១	មកជាឧត្តមមន្ត្រី ថ្នាក់លេខ ៦
២២៣- លោកស្រី **ម៉ៅ ចណ្ណរឿន**	ពីវរមន្ត្រី ថ្នាក់លេខ ១	មកជាឧត្តមមន្ត្រី ថ្នាក់លេខ ៦
២២៤- លោក **ស៊ាន ថៃសាធ**	ពីវរមន្ត្រី ថ្នាក់លេខ ១	មកជាឧត្តមមន្ត្រី ថ្នាក់លេខ ៦
២២៥- លោក **អ៊ុន ចំរើន**	ពីវរមន្ត្រី ថ្នាក់លេខ ១	មកជាឧត្តមមន្ត្រី ថ្នាក់លេខ ៦
២២៦- លោក **គិត ថុនា**	ពីវរមន្ត្រី ថ្នាក់លេខ ១	មកជាឧត្តមមន្ត្រី ថ្នាក់លេខ ៦
២២៧- លោកស្រី **មុី សុខម៉ារ៉ាឌី**	ពីវរមន្ត្រី ថ្នាក់លេខ ១	មកជាឧត្តមមន្ត្រី ថ្នាក់លេខ ៦
២២៨- លោក **ខច្យ ទុទ្ធី**	ពីវរមន្ត្រី ថ្នាក់លេខ ១	មកជាឧត្តមមន្ត្រី ថ្នាក់លេខ ៦

ROYAUME DU CAMBODGE · LE MINISTRE DU PALAIS ROYAL

២២៩-លោក **ហុក ចន្ថា**	ពីវរមន្ត្រី ថ្នាក់លេខ ១	មកជាឧត្តមមន្ត្រី ថ្នាក់លេខ ៦
២៣០-លោក **គីង សុខជាតិ**	ពីវរមន្ត្រី ថ្នាក់លេខ ១	មកជាឧត្តមមន្ត្រី ថ្នាក់លេខ ៦
២៣១-លោក **ម៉ុ ចណ្ណៈ**	ពីវរមន្ត្រី ថ្នាក់លេខ ១	មកជាឧត្តមមន្ត្រី ថ្នាក់លេខ ៦
២៣២-លោក **ផា អេងស្រ៊ី**	ពីវរមន្ត្រី ថ្នាក់លេខ ១	មកជាឧត្តមមន្ត្រី ថ្នាក់លេខ ៦
២៣៣-លោក **សេង ចិន្តា**	ពីវរមន្ត្រី ថ្នាក់លេខ ១	មកជាឧត្តមមន្ត្រី ថ្នាក់លេខ ៦
២៣៤-លោកស្រី **សេង សុគន្ធា**	ពីវរមន្ត្រី ថ្នាក់លេខ ១	មកជាឧត្តមមន្ត្រី ថ្នាក់លេខ ៦
២៣៥-លោក **នូ ស៊ីយ៉ា**	ពីវរមន្ត្រី ថ្នាក់លេខ ១	មកជាឧត្តមមន្ត្រី ថ្នាក់លេខ ៦
២៣៦-លោក **យ៉េម ឆន**	ពីវរមន្ត្រី ថ្នាក់លេខ ១	មកជាឧត្តមមន្ត្រី ថ្នាក់លេខ ៦
២៣៧-លោក **ជា ស៊ីចន្ទ្រា**	ពីវរមន្ត្រី ថ្នាក់លេខ ១	មកជាឧត្តមមន្ត្រី ថ្នាក់លេខ ៦
២៣៨-លោក **ហួ ចី**	ពីវរមន្ត្រី ថ្នាក់លេខ ១	មកជាឧត្តមមន្ត្រី ថ្នាក់លេខ ៦
២៣៩-លោក **អ៊ិត ឆឹងអ៊ី**	ពីវរមន្ត្រី ថ្នាក់លេខ ១	មកជាឧត្តមមន្ត្រី ថ្នាក់លេខ ៦
២៤០-លោក **សយ សារុន**	ពីវរមន្ត្រី ថ្នាក់លេខ ១	មកជាឧត្តមមន្ត្រី ថ្នាក់លេខ ៦
២៤១-លោក **តុង បញ្ញាច័ន្ទ**	ពីវរមន្ត្រី ថ្នាក់លេខ ១	មកជាឧត្តមមន្ត្រី ថ្នាក់លេខ ៦។

មាត្រា២ : សម្តេចមហាបវរធិបតី **ហ៊ុន ម៉ាណែត** នាយករដ្ឋមន្ត្រី នៃព្រះរាជាណាចក្រកម្ពុជា ត្រូវទទួលបន្ទុកអនុវត្តព្រះរាជក្រឹត្យនេះ ចាប់ពីថ្ងៃឡាយព្រះហស្តលេខាតទៅ។

ធ្វើនៅរាជធានីភ្នំពេញ ថ្ងៃទី *២៤* ខែ *មេសា* ឆ្នាំ២០២៦

ក្នុងព្រះបរមនាម និងតាមព្រះរាជគ្រាស់បង្គាប់

ប្រមុខរដ្ឋស្តីទី

ពរស. ២៦០៤. ៥១៩

សម្តេចអគ្គមហាសេនាបតីតេជោ ហ៊ុន សែន

បានចម្លងត្រឹមត្រូវតាមច្បាប់ដើម

ជ.រដ្ឋមន្ត្រីទទួលបន្ទុកទីស្តីការគណៈរដ្ឋមន្ត្រី

រដ្ឋលេខាធិការប្រចាំការ

បណ្ឌិតសភាចារ្យ **ហ៊ីង ថូរ៉ាក់ស៊ី**

ព្រះរាជក្រឹត្យ

នស/រកត/០៤២៦/៥១៣

យើង

ព្រះករុណាព្រះបាទសម្តេចព្រះបរមនាថ នរោត្តម សីហមុនី
សមានភូមិជាតិសាសនា រក្ខតខត្តិយា ខេមរារដ្ឋរាស្ត្រ ពុទ្ធិន្ទ្រាធរាមហាក្សត្រ
ខេមរាជនា សម្ហោភាស កម្ពុជឯករាជរដ្ឋបូរណសន្តិ សុភមង្គលា សិរីវិបុលា
ខេមរាស្រីពិរាស្ត្រ ព្រះចៅក្រុងកម្ពុជាធិបតី

- បានទ្រង់យល់រដ្ឋធម្មនុញ្ញ នៃព្រះរាជាណាចក្រកម្ពុជា
- បានទ្រង់យល់ព្រះរាជក្រឹត្យលេខ នស/រកត/០៨២៣/១៩៨១ ចុះថ្ងៃទី២២ ខែសីហា ឆ្នាំ២០២៣ ស្តីពីការតែងតាំងរាជរដ្ឋាភិបាល នៃព្រះរាជាណាចក្រកម្ពុជា
- បានទ្រង់យល់ព្រះរាជក្រឹត្យលេខ នស/រកត/០២២៤/២០៥ ចុះថ្ងៃទី២១ ខែកុម្ភៈ ឆ្នាំ២០២៤ ស្តីពីការតែងតាំងបំពេញបន្ថែមសមាសភាពរាជរដ្ឋាភិបាល នៃព្រះរាជាណាចក្រកម្ពុជា
- បានទ្រង់យល់ព្រះរាជក្រឹត្យលេខ នស/រកត/០៩២៤/១១៦៩ ចុះថ្ងៃទី២០ ខែកញ្ញា ឆ្នាំ២០២៤ ស្តីពីការកែសម្រួល និងតែងតាំងសមាសភាពរាជរដ្ឋាភិបាល នៃព្រះរាជាណាចក្រកម្ពុជា
- បានទ្រង់យល់ព្រះរាជក្រឹត្យលេខ នស/រកត/១១២៤/១៤៧៧ ចុះថ្ងៃទី២០ ខែវិច្ឆិកា ឆ្នាំ២០២៤ ស្តីពីការកែសម្រួល និងតែងតាំងបំពេញបន្ថែមសមាសភាពរាជរដ្ឋាភិបាល នៃព្រះរាជាណាចក្រកម្ពុជា
- បានទ្រង់យល់ព្រះរាជក្រមលេខ នស/រកម/០៦១៨/០១២ ចុះថ្ងៃទី២៨ ខែមិថុនា ឆ្នាំ២០១៨ ដែលប្រកាសឱ្យប្រើច្បាប់ស្តីពីការរៀបចំ និងការប្រព្រឹត្តទៅនៃគណៈរដ្ឋមន្ត្រី
- បានទ្រង់យល់ព្រះរាជក្រមលេខ នស/រកម/០១៩៦/១០ ចុះថ្ងៃទី២៤ ខែមករា ឆ្នាំ១៩៩៦ ដែលប្រកាសឱ្យប្រើច្បាប់ស្តីពីការបង្កើតក្រសួងការបរទេស និងសហប្រតិបត្តិការអន្តរជាតិ
- បានទ្រង់យល់ព្រះរាជក្រឹត្យលេខ នស/រកត/០៤០១/០៨៥ ចុះថ្ងៃទី២៦ ខែមេសា ឆ្នាំ២០០១ ស្តីពីលក្ខន្តិកៈដោយឡែក នៃក្របខ័ណ្ឌមន្ត្រីការទូតជាន់ខ្ពស់
- បានទ្រង់យល់សេចក្តីក្រាបបង្គំទូលថ្វាយរបស់សម្តេចមហាបវរធិបតី **ហ៊ុន ម៉ាណែត** នាយករដ្ឋមន្ត្រី នៃព្រះរាជាណាចក្រកម្ពុជា

ត្រាស់បង្គាប់

មាត្រា១ : បញ្ចប់មុខតំណែងឯកឧត្តម **ថូ សំណាង** អត្តលេខ ១៨០១២០០១៤៣ ឋានន្តរស័ក្តិឧត្តមមន្ត្រីការបរទេស ថ្នាក់លេខ ៥ នៃក្របខណ្ឌមន្ត្រីការទូតជាន់ខ្ពស់ ពីអគ្គនាយក នៃអគ្គនាយកដ្ឋានកិច្ចការច្បាប់ កុងស៊ុល និងព្រំដែន នៃក្រសួងការបរទេស និងសហប្រតិបត្តិការអន្តរជាតិ។

មាត្រា២ : តែងតាំងមុខតំណែងឯកឧត្តម **ថូ សំណាង** អត្តលេខ ១៨០១២០០១៤៣ ឋានន្តរស័ក្តិឧត្តមមន្ត្រីការបរទេស ថ្នាក់លេខ ៥ នៃក្របខណ្ឌមន្ត្រីការទូតជាន់ខ្ពស់ ជាទីប្រឹក្សា នៃក្រសួងការបរទេស និងសហប្រតិបត្តិការអន្តរជាតិ មានឋានៈស្មើ អគ្គនាយក។

មាត្រា៣ : សម្តេចមហាបវរធិបតី **ហ៊ុន ម៉ាណែត** នាយករដ្ឋមន្ត្រី នៃព្រះរាជាណាចក្រកម្ពុជា ត្រូវទទួលបន្ទុកអនុវត្តព្រះរាជក្រឹត្យនេះ ចាប់ពីថ្ងៃឡាយព្រះហស្តលេខាតទៅ។

ធ្វើនៅរាជធានីភ្នំពេញ ថ្ងៃទី២៥ ខែមេសា ឆ្នាំ២០២៦

ក្នុងព្រះបរមនាម និងតាមព្រះរាជត្រាស់បង្គាប់

ប្រមុខរដ្ឋស្តីទី

ចរល. ២៦០៤. ៥២០

សម្តេចអគ្គមហាសេនាបតីតេជោ ហ៊ុន សែន

បានចម្លងត្រឹមត្រូវតាមច្បាប់ដើម

ជ.រដ្ឋមន្ត្រីទទួលបន្ទុកទីស្តីការគណៈរដ្ឋមន្ត្រី

រដ្ឋលេខាធិការប្រចាំការ

បណ្ឌិតសភាចារ្យ **ហ៊ីង ថូរ៉ាក់សុី**

ព្រះរាជក្រឹត្យ

នស/រកត/០៤២៦/៥៦៤

យើង

ព្រះករុណាព្រះបាទសម្តេចព្រះបរមនាថ នរោត្តម សីហមុនី
សមានភូមិជាតិសាសនា រក្ខតខត្តិយា ខេមរារដ្ឋរាស្ត្រ ពុទ្ធិន្ទ្រាធរាមហាក្សត្រ
ខេមរាជនា សមូហោភាស កម្ពុជឯករាជរដ្ឋបូរណសន្តិ សុភមង្គលា សិរីវិបុលា
ខេមរាស្រីពិរាស្ត្រ ព្រះចៅក្រុងកម្ពុជាធិបតី

យោងតាមសេចក្តីក្រាបបង្គំទូលថ្វាយរបស់សម្តេចមហាបវរធិបតី **ហ៊ុន ម៉ាណែត**
នាយករដ្ឋមន្ត្រីនៃព្រះរាជាណាចក្រកម្ពុជា

ប្រោសព្រះរាជទាន

នូវ

គ្រឿងឥស្សរិយយសតាមលំដាប់ថ្នាក់ ដល់សមាជិកនិយ័តករទូរគមនាគមន៍កម្ពុជា និងមន្ត្រីរាជការ
នៃក្រសួងប្រៃសណីយ៍និងទូរគមនាគមន៍ ៥៥រូបៈ

ក-គ្រឿងឥស្សរិយយស **ព្រះរាជាណាចក្រកម្ពុជា** ថ្នាក់ **មហាសេរីវឌ្ឍន៍**

ឯកឧត្តម អូក ដូរ៉ានី

ខ-គ្រឿងឥស្សរិយយស **សុវត្ថារា** ថ្នាក់ **មហាសេរីវឌ្ឍន៍**

១- ឯកឧត្តម	អ៊ុ បូរ៉ាត់	២- ឯកឧត្តម	សេង សុទ្ធី

គ-គ្រឿងឥស្សរិយយស **ព្រះរាជាណាចក្រកម្ពុជា** ថ្នាក់ **ធិបឌិន្ទ**

១- ឯកឧត្តម	ជាង សុភ័ក្រ	២- លោក	ម៉ៅ ផល្លា

ឃ-គ្រឿងឥស្សរិយយស **ព្រះរាជាណាចក្រកម្ពុជា** ថ្នាក់ **សេនា**

១- ឯកឧត្តម	ជា ច័ន្ទតារ៉ា	២- លោក	ចាន់ទី ពិសិដ្ឋ
៣- លោក	ទេព ប៊ុនបូរេន	៤- លោក	ឡុង វុឌ្ឍី
៥- លោក	សុខ សីហា	៦- លោក	ស៊ឹម រ៉ូតី
៧- លោក	គឹម កុសល	៨- លោក	ហ៊ុយ វ៉ាន់ធី
៩- លោក	ពៅ សុធន	១០- លោក	ប៉ាន់ ជា
១១- លោកស្រី	អៀង សុភាព	១២- លោកស្រី	គួច សុគន្ធី
១៣- លោក	មាស សាន	១៤- លោក	ម៉ម គង់
១៥- លោក	ពៅ សុមារ័ត្ន		

ង-គ្រឿងឥស្សរិយយស **ព្រះរាជាណាចក្រកម្ពុជា** ថ្នាក់ **អស្សឫទ្ធិ**

១- ឯកឧត្តម	ស្រ៊ុន គឹមសាន	២- ឯកឧត្តម	ហ៊ន ជារ៉ា
៣- លោក	នុត ណារិទ្ធ	៤- លោក	ម៉ុក ខេមរា

ROYAUME DU CAMBODGE LE MINISTRE DU PALAIS ROYAL

៥- លោក	វ៉ាយ ប៊ុនធឿន	៦- លោក	ពេញ សុខារង្ស
៧- លោក	អ៊ី ណាវ៉ា	៨- លោក	ម៉េង ជីវ
៩- លោក	សុខ សូលីដា	១០- លោក	ហ៊ីន សំរិទ្ធី
១១- លោក	គ្រុយ សុខា	១២- លោក	ម៉ម ធួក
១៣- លោក	ម៉ៅ តុលា	១៤- លោកស្រី	គឹម ឡាង
១៥- លោក	ផៅ ឡាំ	១៦- លោក	សុខ រង្សី
១៧- លោកស្រី	សូវ៉ាន់ ភិមាន	១៨- លោក	ប៊ិន ចាន់ថាន
១៩- លោក	ឆាយ ទៀង	២០- លោក	ខេង ហេង
២១- លោក	ផាន់ សំអ៊ា	២២- លោក	យឹម លឹមហួរ
២៣- លោក	សៅ ថេន	២៤- លោក	ណុប សាវឿន
២៥- លោកស្រី	មាស សោភា	២៦- លោក	ឆាយ ណារិន
២៧- លោក	ជា សុទ្ធី	២៨- លោកស្រី	អ៊ីវ សុធីតា
២៩- លោក	ម៉ម សុជា	៣០- លោកស្រី	ញ៉ាន ឧសភាវី
៣១- លោក	ហេង ស៊ីវ៉ារិទ្ធ	៣២- លោកស្រី	ឆេង ធាវី
៣៣- លោកស្រី	ខឹម ចាន់ណា	៣៤- លោក	ស៊ុយ វណ្ណា
៣៥- លោក	វ៉ា សុងលី		

ធ្វើនៅរាជធានីភ្នំពេញ ថ្ងៃទី ២៩ ខែ មេសា ឆ្នាំ២០២៦

ក្នុងព្រះបរមនាមនិងតាមព្រះរាជបញ្ជាសប្បទាប់

ប្រមុខរដ្ឋស្តីទី

ចរស. ២៦០៤. ៥២១

សម្តេចអគ្គមហាសេនាបតីតេជោ ហ៊ុន សែន

បានចម្លងត្រឹមត្រូវតាមច្បាប់ដើម

ជ.រដ្ឋមន្ត្រីទទួលបន្ទុកទីស្តីការគណៈរដ្ឋមន្ត្រី

រដ្ឋលេខាធិការប្រចាំការ

បណ្ឌិតសភាចារ្យ **ហ៊ីង ថូរ៉ាក់ស៊ី**

ព្រះរាជក្រឹត្យ

នស/រកត/០៤២៦/៥១៥

យើង

ព្រះករុណាព្រះបាទសម្តេចព្រះបរមនាថ នរោត្តម សីហមុនី
សមានភូមិជាតិសាសនា រក្ខតខត្តិយា ខេមរារដ្ឋរាស្ត្រ ពុទ្ធិន្ទ្រាធរាមហាក្សត្រ
ខេមរាជនា សមូហោភាស កម្ពុជឯករាជរដ្ឋបូរណសន្តិ សុភមង្គលា សិរីវិបុលា
ខេមរាស្រីពិរាស្ត្រ ព្រះចៅក្រុងកម្ពុជាធិបតី

យោងតាមសេចក្តីក្រាបបង្គំទូលថ្វាយរបស់សម្តេចមហាបវរធិបតី **ហ៊ុន ម៉ាណែត**
នាយករដ្ឋមន្ត្រីនៃព្រះរាជាណាចក្រកម្ពុជា

ប្រោសព្រះរាជទាន

នូវ

គ្រឿងឥស្សរិយយសតាមលំដាប់ថ្នាក់ ប្រគេនព្រះសង្ឃ និងជូនសប្បុរសជន ១៨៥អង្គ/រូបៈ

ក-គ្រឿងឥស្សរិយយស **ជាតូបការ**

១-ព្រះគ្រូឥន្ទមុនីវិសុទ្ធិ ឈួន សុខរិន
២-ឯកឧត្តម ទៀក លឹមជូ
៣-លោក ប៉ាវ សុធីរ
៤-លោក អេង សុវិចិត្រ

ខ-គ្រឿងឥស្សរិយយស **ព្រះរាជាណាចក្រកម្ពុជា** ថ្នាក់ **មហាសេរីវឌ្ឍន៍**

១-ព្រះបវរមុនី ង៉ិន យឹម
២-ព្រះគ្រូជោតិសិលបវរ រឿន សុផល
៣-ភិក្ខុរតនប្បញ្ញោ កែវ រតនា
៤-លោក អ៊ឹង អ៊ុយហេង
៥-លោក តាំង ងួនហ្គេក
៦-លោក បួង ខេង
៧-លោក ហ៊ិន សុខ
៨-អនុសេនីយ៍ត្រី សារិន សិរីវ៉ាសនា
៩-លោក ជា ភាព
១០-អនុសេនីយ៍ត្រី ឡុត យុនរី
១១-លោក ហឹម ណារិទ្ធ
១២-អនុសេនីយ៍ឯក អ៊ុន រតនា
១៣-អនុសេនីយ៍ឯក អេង ចាន់ថុល
១៤-អនុសេនីយ៍ត្រី ជឹង វ៉ាន់ឆាយ
១៥-វរសេនីយ៍ត្រី សិដ្ឋ តិយ៉ាស័ក្ត
១៦-លោក គឹម សោភា
១៧-លោក ឡឹង សម្បត្តិ
១៨-លោកស្រី កែវ បណ្ឌូល
១៩-លោកស្រី ម៉ៅ សុវណ្ណនី
២០-លោក ងួន ស៊ុនលី
២១-ឯកឧត្តមបណ្ឌិត គ្រុយ ប៊ុនធាន
២២-លោកស្រី ឯម វ៉ានី
២៣-លោក សូរ សុភត្រា
២៤-លោក ជា វណ្ណូ
២៥-វរសេនីយ៍ឯក ពៅ ស៊ីផាន់
២៦-លោក ហុង ចក់
២៧-លោក ហ៊ាង សុផល
២៨-អនុសេនីយ៍ទោ ហោ ប៊ុនឡេង
២៩-លោកស្រី សួន ផល្លីន
៣០-អនុសេនីយ៍ឯក ថេង សុជាតា
៣១-អគ្គានុរក្សថ្នាក់លេខ២ ហេង វណ្ណរិទ្ធិ
៣២-វរសេនីយ៍ត្រី ងី សុវណ្ណារ៉ា

ROYAUME DU CAMBODGE
LE MINISTRE DU PALAIS ROYAL

៣៣-លោក មាន ដារិន
៣៤-វរសេនីយ៍ត្រី យិន កែវសុវត្ថិស្សា
៣៥-វរសេនីយ៍ឯក សូ សុវណ្ណារិទ្ធ
៣៦-លោក ង៉ូវរិន ហាប៉ូនីការ
៣៧-អនុសេនីយ៍ឯក វ៉េ នី
៣៨-ឧត្តមសេនីយ៍ត្រី រ៉ែម វីរៈ
៣៩-វរសេនីយ៍ត្រី រស់ សីលា
៤០-អនុសេនីយ៍ឯក ឡូញ ស្រីល័ក្ខ
៤១-អនុសេនីយ៍ទោ អឿ វុទ្ធណា
៤២-អនុសេនីយ៍ទោ គូ ស៊ីជៀង
៤៣-អនុសេនីយ៍ត្រី ស៊ឹម សុភៈ
៤៤-លោកស្រី សោម ចាន់ណារី
៤៥-លោក ស្រឿង ប៊ុនហេង
៤៦-លោក ខាន់ លីមហុង
៤៧-អនុសេនីយ៍ឯក បូរ វឌ្ឍនា
៤៨-ឯកឧត្តមបណ្ឌិត ថន យូសៀង
៤៩-លោកសាស្ត្រាចារ្យជំនួយ ជា សែម
៥០-លោកមេធាវី ជា លីហាក់
៥១-លោកមេធាវី អ៊ុក រតនា
៥២-លោក អ៊ូច ពិសាល
៥៣-អនុសេនីយ៍ឯក ស្វាយ សុភាព
៥៤-អនុសេនីយ៍ត្រី សយ រក្សា
៥៥-អនុសេនីយ៍ឯក ញ៉ឹក សុផារ័ត្ន
៥៦-លោកស្រីបណ្ឌិត អ៊ឺ ព្រំសុធារី
៥៧-លោកស្រី ហេង ធនធារី
៥៨-លោក សុប្ប សុជាឫទ្ធី
៥៩-លោក ហួត លីហួ
៦០-វរសេនីយ៍ត្រី សារិន សារីរ៉ាត់ថង
៦១-វរសេនីយ៍ត្រី ខាន់ សុខា
៦២-អនុសេនីយ៍ត្រី ជិន ឈាងលី
៦៣-លោកស្រី រស់ សុជាតុ
៦៤-វរសេនីយ៍ត្រី សុក ឡុង
៦៥-ឧបាសិកា តេង ង៉ែត
៦៦-លោកស្រី ស៊ួន ណាមុី
៦៧-លោក ហ៊ឹម វិចតេលា

គ-គ្រឿងឥស្សរិយយស **សម្តេចព្រះមហាក្សត្រិយានី ព្រះស៊ីសុវត្ថិ មុនីវង្ស កុសុមៈ នារីរ័ត្ន** ថ្នាក់ **មហាសេរីវឌ្ឍន៍**

១-ឧត្តមសេនីយ៍ទោ គង់ កែដូ
២-អនុសេនីយ៍ទោ ភឹម សុខសំណាង
៣-អនុសេនីយ៍ឯក សំ ម៉េងហៃ
៤-អនុសេនីយ៍ទោ អៀង សម្ភស្ស
៥-អនុសេនីយ៍ត្រី ស៊ូ រក្សា
៦-អនុសេនីយ៍ត្រី សេង សុខរាជ
៧-លោក សូត ណាត
៨-អនុសេនីយ៍ឯក ហៀង ទ្រី
៩-អនុសេនីយ៍ឯក នេត្រ ច័ន្ទតូ
១០-លោក ហេង ដាវីដ
១១-វរសេនីយ៍ទោ មួង សុផានិត

ឃ-គ្រឿងឥស្សរិយយស **សុវត្ថារា** ថ្នាក់ **មហាសេរីវឌ្ឍន៍**

១-ឧត្តមសេនីយ៍ត្រី ង៉ាន់ ចិន្តា
២-ឧត្តមសេនីយ៍ត្រី អេង លីហួរ
៣-លោក មាស ម៉េងចុង
៤-លោក យេន រដ្ឋា
៥-MR. CHAN HO JEOUN

ង-គ្រឿងឥស្សរិយយស **មុនីសារាភ័ណ្ឌ** ថ្នាក់ **មហាសេរីវឌ្ឍន៍**

១-ភិក្ខុ អ៊ុង ទិត្យា
២-ឧបាសិកា កក សុខគន
៣-ឧបាសិកា ជា ថារី
៤-ឧបាសិកា ជា ថារិន
៥-លោក សួង ម៉ាដែន
៦-វរសេនីយ៍ឯក ផាន់ សុវ៉ាត

ROYAUME DU CAMBODGE
LE MINISTRE DU PALAIS ROYAL

៧-លោកស្រី លឹម វ៉ានធឿន
៨-អនុសេនីយ៍ឯក សួន សម្ផស្ស
៩-លោក ស៊ី រិទ្ធី
១០-អនុសេនីយ៍ត្រី ឈាន ប៊ុនម៉ា
១១-ឧបាសក ឈួន សម្បត្តិ

ច-គ្រឿងឥស្សរិយយស **ព្រះរាជាណាចក្រកម្ពុជា** ថ្នាក់ **មហាសេនា**

១-ឧបាសិកា អៀ ប៊ុនជូ
២-លោកស្រី បូរ ចន្ទី
៣-លោកស្រី គឹម គួគ្រេន
៤-លោកស្រី ហាំ វួចសេង
៥-ព្រឹទ្ធបាលឯក ឈឹន តុងហ៊្វ
៦-អនុសេនីយ៍ត្រី អ៊ុន វ៉ាន់ខៃ
៧-វរសេនីយ៍ឯក ឈុន ជីឈួន
៨-អគ្គានុរក្សថ្នាក់លេខ៣ ឌី វណ្ណៈ
៩-លោក អ៊ឹម វិបុល
១០-លោក ហឿ ផានិត
១១-លោក ស្រី ប្រពៃ
១២-លោកបណ្ឌិត ផល សុភាព
១៣-អនុសេនីយ៍ត្រី អ៊ឹម គឹមហ៊ុយ
១៤-លោក ជឹម ទី

ឆ-គ្រឿងឥស្សរិយយស **សម្តេចព្រះមហាក្សត្រិយានី ព្រះស៊ីសុវត្ថិ មុនីវង្ស កុសុមៈ នារីរ័ត្ន** ថ្នាក់ **មហាសេនា**

១-ឧត្តមសេនីយ៍ឯក សួន ផល្លា
២-វរសេនីយ៍ឯក អ៊ុក បូនីន

ជ-គ្រឿងឥស្សរិយយស **មុនីសារាភ័ណ្ឌ** ថ្នាក់ **មហាសេនា**

១-ភិក្ខុសុវណ្ណជោតោ សល់ សំណាង
២-លោកស្រី ថន កញ្ញា
៣-លោកស្រី តារា នីត្តា

ឈ-គ្រឿងឥស្សរិយយស **ព្រះរាជាណាចក្រកម្ពុជា** ថ្នាក់ **ធិបឌិន្ទ**

១-លោក វិន សុភា
២-អនុសេនីយ៍ឯក ហាន លីហួរ
៣-លោក មាស ឈុនហៃ
៤-លោកស្រី ហួត ចន្ថា
៥-លោក តន់ រតនា
៦-ឧត្តមសេនីយ៍ត្រី ឈូ នូសុខប៉ោ
៧-វរសេនីយ៍ទោ វៀន វត្ថា
៨-អនុសេនីយ៍ទោ គង់ ចរិយា
៩-លោក លី កក្កដា
១០-លោក លី សុខណា
១១-លោកស្រី សួន សម្ផស្ស
១២-អនុសេនីយ៍ឯក សួស ចាន់រ៉ា
១៣-អនុសេនីយ៍ឯក បោយ ស្មើ
១៤-អនុសេនីយ៍ទោ ហេង សុវត្ថា
១៥-អនុសេនីយ៍ទោ វន សុជាតិទ្ធ

ញ-គ្រឿងឥស្សរិយយស **ព្រះរាជាណាចក្រកម្ពុជា** ថ្នាក់ **សេនា**

១-វរសេនីយ៍ត្រី វិត សុភ័ក្រ្ត
២-ឧបាសក ម៉េង ម៉ុង
៣-ឧបាសក យ៉ុន យឿន
៤-ឧបាសក សុខ យឿន
៥-ឧបាសក ខឹម ចេវ
៦-ឧបាសក ចេង ចេប
៧-ឧបាសក ឆេង ឈឿន
៨-ឧបាសក យុន យ៉ន
៩-ឧបាសក អ៊ុល ជ្រាន់
១០-ឧបាសក រាជ វី
១១-ឧបាសក ស្រី លឹម
១២-ឧបាសក កែម គឹម
១៣-ឧបាសក សុខ សុំ
១៤-ឧបាសក អ៊ុំ ធន

១៥-ឧបាសក ពួច រស់	១៦-ឧបាសក នួន សុន
១៧-ឧបាសក ចឹប ខុត	១៨-លោកស្រី រ៉ែន សុវណ្ណរ័ត្ន
១៩-លោកស្រី ស៊ីន សំណាង	២០-លោកស្រី អុល ណាលីន
២១-លោក នៅ រ៉ិត	២២-លោកស្រី អ៊ឹម សុខសាន្ត
២៣-លោកស្រី គីង គីមអ៊ី	២៤-លោកស្រី ណឹង ស្រីលុយ
២៥-លោកស្រី ហ៊ិន ស្រីល័ក្ខ	២៦-លោក ផេត រី
២៧-លោកស្រី ណាក់ ស្រីនីត	២៨-លោកស្រី ខូយ សៀងណៃ
២៩-លោកស្រី ថុល ស្រីម៉ី	៣០-លោក តែម វុទ្ធី
៣១-លោកស្រី បៀង សាម៉ឺន	៣២-លោក មាន ស្រ៊ីត
៣៣-លោកស្រី សួ សូរិន	៣៤-លោក ហុន ម៉ាញ
៣៥-លោកស្រី សុផា សុវណ្ណនិតា	៣៦-លោក នង ស៊ីរ៉ុន
៣៧-លោកស្រី ឈឿន ស្រីឡាប	៣៨-លោក អាន អ៊ឹម
៣៩-លោកស្រី ម៉ាប់ ភ័ក្តណា	៤០-លោកស្រី មាស ស្រីតូច
៤១-លោក កុំ គាន់	៤២-លោក ពេជ្រ ច័ន្ទរតនៈ
៤៣-លោក ហេង សម្បត្តិ	៤៤-លោក សៅ តុលា
៤៥-អនុសេនីយ៍ទោ ថុន មិញយាង	៤៦-លោក សារ៉ុន រតនៈ

ង-គ្រឿងឥស្សរិយយស **ព្រះរាជាណាចក្រកម្ពុជា** ថ្នាក់ **អស្សឫទ្ធិ**

១-វរសេនីយ៍ត្រី រិត សុភ័ក្ត្រ	២-លោកស្រី ហួង គឹមសាង
៣-អនុសេនីយ៍ត្រី សេន គីមឡាង	៤-អនុសេនីយ៍ត្រី ផល រតនា
៥-អនុសេនីយ៍ទោ ឡុង សុវណ្ណរតនា	៦-ពលបាលឯក វ៉ា វណ្ណារាជ្យ
៧-ព្រឹន្ទបាលទោ រតនៈ សុផានីន	

ធ្វើនៅរាជធានីភ្នំពេញ ថ្ងៃទី ២៩ ខែ មេសា ឆ្នាំ២០២៦

ក្នុងព្រះបរមនាមនិងតាមព្រះរាជត្រាស់បង្គាប់

ប្រមុខរដ្ឋស្តីទី

ពរស. ២៦០៤. ៥២២

សម្តេចអគ្គមហាសេនាបតីតេជោ ហ៊ុន សែន

បានចម្លងត្រឹមត្រូវតាមច្បាប់ដើម

ជ.រដ្ឋមន្ត្រីទទួលបន្ទុកទីស្តីការគណៈរដ្ឋមន្ត្រី

រដ្ឋលេខាធិការប្រចាំការ

បណ្ឌិតសភាចារ្យ **ហ៊ីង ថូរ៉ាក់ស៊ី**

ព្រះរាជក្រឹត្យ

នស/រកត/០៤២៦/៥១៦

យើង

ព្រះករុណាព្រះបាទសម្តេចព្រះបរមនាថ នរោត្តម សីហមុនី
សមានភូមិជាតិសាសនា រក្ខតខត្តិយា ខេមរារដ្ឋរាស្ត្រ ពុទ្ធិន្ទ្រាធរាមហាក្សត្រ
ខេមរាជនា សមូហោភាស កម្ពុជឯករាជរដ្ឋបូរណសន្តិ សុភមង្គលា សិរីវិបុលា
ខេមរាស្រីពិរាស្ត្រ ព្រះចៅក្រុងកម្ពុជាធិបតី

យោងតាមសេចក្តីក្រាបបង្គំទូលថ្វាយរបស់សម្តេចមហាបវរធិបតី **ហ៊ុន ម៉ាណែត**
នាយករដ្ឋមន្ត្រីនៃព្រះរាជាណាចក្រកម្ពុជា

ត្រាស់បង្គាប់

ផ្តល់គោរមងារ៖

លោកស្រី **ណូ សុគា**

ជា

ឧកញ៉ា

ធ្វើនៅរាជធានីភ្នំពេញ ថ្ងៃទី២៩ ខែមេសា ឆ្នាំ២០២៦
ក្នុងព្រះបរមនាម និងតាមព្រះរាជត្រាស់បង្គាប់
ប្រមុខរដ្ឋស្តីទី

តរល. ២១០៤. ៥២៣

សម្តេចអគ្គមហាសេនាបតីតេជោ ហ៊ុន សែន

បានចម្លងត្រឹមត្រូវតាមច្បាប់ដើម
ឧ.រដ្ឋមន្ត្រីទទួលបន្ទុកទីស្តីការគណៈរដ្ឋមន្ត្រី
រដ្ឋលេខាធិការប្រចាំការ

បណ្ឌិតសភាចារ្យ ហ៊ឹង ថូរ៉ាក់ស៊ី

ព្រះរាជក្រឹត្យ

នស/រកត/០៤២៦/៥១៧

យើង

ព្រះករុណាព្រះបាទសម្តេចព្រះបរមនាថ នរោត្តម សីហមុនី
សមានភូមិជាតិសាសនា រក្ខតខត្តិយា ខេមរារដ្ឋរាស្ត្រ ពុទ្ធិន្ទ្រាធរាមហាក្សត្រ
ខេមរាជនា សមូហោភាស កម្ពុជឯករាជរដ្ឋបូរណសន្តិ សុភមង្គលា សិរីវិបុលា
ខេមរាស្រីពិរាស្ត្រ ព្រះចៅក្រុងកម្ពុជាធិបតី

យោងតាមសេចក្តីក្រាបបង្គំទូលថ្វាយរបស់សម្តេចមហាបវរធិបតី **ហ៊ុន ម៉ាណែត**
នាយករដ្ឋមន្ត្រីនៃព្រះរាជាណាចក្រកម្ពុជា

ត្រាស់បង្គាប់

ផ្តល់គោរមងារៈ

លោក **តាំង គង់ស្រេង**

ជា

ឧកញ៉ា

ធ្វើនៅរាជធានីភ្នំពេញ ថ្ងៃទី ២៩ ខែមេសា ឆ្នាំ២០២៦

ក្នុងព្រះបរមនាម និងតាមព្រះរាជត្រាស់បង្គាប់
ប្រមុខរដ្ឋស្តីទី

ពរស. ២៦០៤.៥២៤

សម្តេចអគ្គមហាសេនាបតីតេជោ ហ៊ុន សែន

បានចម្លងត្រឹមត្រូវតាមច្បាប់ដើម
ជ.រដ្ឋមន្ត្រីទទួលបន្ទុកទីស្តីការគណៈរដ្ឋមន្ត្រី
រដ្ឋលេខាធិការប្រចាំការ

បណ្ឌិតសភាចារ្យ **ហ៊ីង ធូរ៉ាក់ស៊ី**

ព្រះរាជក្រឹត្យ

នស/រកត/០៤២៦/៥១៤

យើង

ព្រះករុណាព្រះបាទសម្តេចព្រះបរមនាថ នរោត្តម សីហមុនី
សមានភូមិជាតិសាសនា រក្ខតខត្តិយា ខេមរារដ្ឋរាស្ត្រ ពុទ្ធិន្ទ្រាធរាមហាក្សត្រ
ខេមរាជនា សមូហោភាស កម្ពុជឯករាជរដ្ឋបូរណសន្តិ សុភមង្គលា សិរីវិបុលា
ខេមរាស្រីពិរាស្ត្រ ព្រះចៅក្រុងកម្ពុជាធិបតី

យោងតាមសេចក្តីក្រាបបង្គំទូលថ្វាយរបស់សម្តេចមហាបវរធិបតី **ហ៊ុន ម៉ាណែត**
នាយករដ្ឋមន្ត្រីនៃព្រះរាជាណាចក្រកម្ពុជា

ត្រាស់បង្គាប់

ផ្តល់គោរមងារៈ

លោក **ជា ស៊ុនសុពណ៌**

ជា

ឧកញ៉ា

ធ្វើនៅរាជធានីភ្នំពេញ ថ្ងៃទី២៩ ខែមេសា ឆ្នាំ២០២៦
ក្នុងព្រះបរមនាម និងតាមព្រះរាជត្រាស់បង្គាប់
ប្រមុខរដ្ឋស្តីទី

ចារ. ២៦០៤. ៥២៥

សម្តេចអគ្គមហាសេនាបតីតេជោ ហ៊ុន សែន

បានចម្លងត្រឹមត្រូវតាមច្បាប់ដើម
ជ.រដ្ឋមន្ត្រីទទួលបន្ទុកទីស្តីការគណៈរដ្ឋមន្ត្រី
រដ្ឋលេខាធិការប្រចាំការ

បណ្ឌិតសភាចារ្យ **ហ៊ីង ថូរ៉ាក់ស៊ី**

ព្រះរាជាណាចក្រកម្ពុជា

ជាតិ សាសនា ព្រះមហាក្សត្រ

រាជរដ្ឋាភិបាលកម្ពុជា

លេខ : ១៣ អនក្រ.បក

អនុក្រឹត្យ

ស្តីពី

ការកាត់ផ្ទៃដីទំហំ ៦ ០៩៩ (ប្រាំមួយពាន់កៅសិបប្រាំបួន) ហិកតា ចេញពី ឧទ្យានជាតិវើនសៃ-សៀមប៉ាង និងធ្វើអនុប្បយោគពីដីសាធារណៈរបស់រដ្ឋ មកជាដីឯកជនរបស់រដ្ឋ សម្រាប់អនុវត្តកម្មវិធីផ្តល់ដី ការពារព្រៃដើម្បីរួមគ្នា អភិវឌ្ឍដោយចីរភាព ស្ថិតក្នុងភូមិសាស្ត្រឃុំស្ដៅនិងឃុំសាមឃួយ ស្រុកសេសាន ខេត្តស្ទឹងត្រែង

រាជរដ្ឋាភិបាល

- បានឃើញរដ្ឋធម្មនុញ្ញនៃព្រះរាជាណាចក្រកម្ពុជា
- បានឃើញព្រះរាជក្រឹត្យលេខ នស/រកត/០៨២៣/១៩៨១ ចុះថ្ងៃទី២២ ខែសីហា ឆ្នាំ២០២៣ ស្តីពី ការតែងតាំងរាជរដ្ឋាភិបាលនៃព្រះរាជាណាចក្រកម្ពុជា
- បានឃើញព្រះរាជក្រឹត្យលេខ នស/រកត/០២២៤/២០៥ ចុះថ្ងៃទី២១ ខែកុម្ភៈ ឆ្នាំ២០២៤ ស្តីពី ការតែងតាំងបំពេញបន្ថែមសមាសភាពរាជរដ្ឋាភិបាលនៃព្រះរាជាណាចក្រកម្ពុជា
- បានឃើញព្រះរាជក្រឹត្យលេខ នស/រកត/០៩២៤/១១៦៩ ចុះថ្ងៃទី២០ ខែកញ្ញា ឆ្នាំ២០២៤ ស្តីពី ការកែសម្រួលនិងតែងតាំងសមាសភាពរាជរដ្ឋាភិបាលនៃព្រះរាជាណាចក្រកម្ពុជា
- បានឃើញព្រះរាជក្រឹត្យលេខ នស/រកត/១១២៤/១៤៧៧ ចុះថ្ងៃទី២០ ខែវិច្ឆិកា ឆ្នាំ២០២៤ ស្តីពី ការកែសម្រួលនិងតែងតាំងសមាសភាពរាជរដ្ឋាភិបាលនៃព្រះរាជាណាចក្រកម្ពុជា
- បានឃើញព្រះរាជក្រមលេខ នស/រកម/០៦១៨/០១២ ចុះថ្ងៃទី២៨ ខែមិថុនា ឆ្នាំ២០១៨ ដែល ប្រកាសឱ្យប្រើច្បាប់ស្តីពីការរៀបចំនិងការប្រព្រឹត្តទៅនៃគណៈរដ្ឋមន្ត្រី
- បានឃើញព្រះរាជក្រមលេខ នស/រកម/០១៩៦/២១ ចុះថ្ងៃទី២៤ ខែមករា ឆ្នាំ១៩៩៦ ដែលប្រកាស ឱ្យប្រើច្បាប់ស្តីពីការបង្កើតក្រសួងបរិស្ថាន
- បានឃើញព្រះរាជក្រមលេខ នស/រកម/០១៩៦/១៨ ចុះថ្ងៃទី២៤ ខែមករា ឆ្នាំ១៩៩៦ ដែលប្រកាស ឱ្យប្រើច្បាប់ស្តីពីការបង្កើតក្រសួងសេដ្ឋកិច្ចនិងហិរញ្ញវត្ថុ
- បានឃើញព្រះរាជក្រមលេខ នស/រកម/០៨០១/១៤ ចុះថ្ងៃទី៣០ ខែសីហា ឆ្នាំ២០០១ ដែលប្រកាស ឱ្យប្រើច្បាប់ភូមិបាល

- បានឃើញព្រះរាជក្រមលេខ នស/រកម/០៦២៣/០០៧ ចុះថ្ងៃទី២៩ ខែមិថុនា ឆ្នាំ២០២៣ ដែលប្រកាសឱ្យប្រើក្រមបរិស្ថាននិងធនធានធម្មជាតិ
- បានឃើញព្រះរាជក្រមលេខ នស/រកម/១១២០/០៣០ ចុះថ្ងៃទី១៤ ខែវិច្ឆិកា ឆ្នាំ២០២០ ដែលប្រកាសឱ្យប្រើច្បាប់ស្ដីពីការគ្រប់គ្រង ការប្រើប្រាស់ និងការចាត់ចែងលើទ្រព្យសម្បត្តិរដ្ឋ
- បានឃើញព្រះរាជក្រឹត្យលេខ នស/រកត/០៨០៦/៣៣៩ ចុះថ្ងៃទី៣ ខែសីហា ឆ្នាំ២០០៦ ស្ដីពីគោលការណ៍និងបញ្ញត្តិអន្តរកាលនៃការធ្វើអនុប្បយោគទ្រព្យសម្បត្តិសាធារណៈរបស់រដ្ឋនិងរបស់នីតិបុគ្គលសាធារណៈ
- បានឃើញព្រះរាជក្រឹត្យលេខ នស/រកត/១១២៤/១៤១២ ចុះថ្ងៃទី៦ ខែវិច្ឆិកា ឆ្នាំ២០២៤ ស្ដីពីការបង្កើតគណៈកម្មាធិការជាតិដឹកនាំអនុវត្តកម្មវិធីផ្ដល់ដី ការពារព្រៃដើម្បីរួមគ្នាអភិវឌ្ឍដោយចីរភាព
- បានឃើញអនុក្រឹត្យលេខ២៣៤ អនក្រ.បក ចុះថ្ងៃទី៧ ខែវិច្ឆិកា ឆ្នាំ២០២១ ស្ដីពីការរៀបចំនិងការប្រព្រឹត្តទៅរបស់ក្រសួងបរិស្ថាន
- បានឃើញអនុក្រឹត្យលេខ៤៣ អនក្រ.បក ចុះថ្ងៃទី២៧ ខែកុម្ភៈ ឆ្នាំ២០២២ ស្ដីពីការរៀបចំនិងការប្រព្រឹត្តទៅនៃក្រសួងសេដ្ឋកិច្ចនិងហិរញ្ញវត្ថុ
- បានឃើញអនុក្រឹត្យលេខ១៩ អនក្រ.បក ចុះថ្ងៃទី១៩ ខែមីនា ឆ្នាំ២០០៣ ស្ដីពីសម្បទានដីសង្គមកិច្ច
- បានឃើញអនុក្រឹត្យលេខ១២៩ អនក្រ.បក ចុះថ្ងៃទី២៧ ខែវិច្ឆិកា ឆ្នាំ២០០៦ ស្ដីពីវិធាននិងនីតិវិធីនៃការធ្វើអនុប្បយោគទ្រព្យសម្បត្តិសាធារណៈរបស់រដ្ឋនិងរបស់នីតិបុគ្គលសាធារណៈ
- បានឃើញអនុក្រឹត្យលេខ៧៧ អនក្រ.បក ចុះថ្ងៃទី៩ ខែឧសភា ឆ្នាំ២០១៦ ស្ដីពីការបង្កើតឧទ្យានជាតិវីរៈជ័យ-សៀមប៉ាង

- បានឃើញអនុក្រឹត្យលេខ១៨៣ អនក្រ.បក ចុះថ្ងៃទី១៧ ខែកក្កដា ឆ្នាំ២០២៣ ស្ដីពីការកែប្រែឧទ្យានជាតិវីរៈជ័យ-សៀមប៉ាង
- យោងតាមសំណើរបស់រដ្ឋមន្ត្រីក្រសួងបរិស្ថាននិងរដ្ឋមន្ត្រីក្រសួងសេដ្ឋកិច្ចនិងហិរញ្ញវត្ថុ

សម្រេច

មាត្រា១ .-

ត្រូវបានកាត់ផ្ទៃដីទំហំ៦ ០៩៤(ប្រាំមួយពាន់កៅសិបប្រាំបួន)ហិកតា ចេញពីឧទ្យានជាតិវីរៈជ័យ-សៀមប៉ាង ស្ថិតក្នុងភូមិសាស្ត្រឃុំស្ដៅនិងឃុំសាមឃួយ ស្រុកសេសាន ខេត្តស្ទឹងត្រែង ដូចមានផែនទីនិងនិយាមកាភ្ជាប់ជាឧបសម្ព័ន្ធនៃអនុក្រឹត្យនេះ។

មាត្រា២ .-

ត្រូវបានធ្វើអនុប្បយោគពីទ្រព្យសម្បត្តិសាធារណៈរបស់រដ្ឋលើផ្ទៃដីទំហំ៦ ០៩៤(ប្រាំមួយពាន់កៅសិបប្រាំបួន)ហិកតា ដូចមានចែងក្នុងមាត្រា១នៃអនុក្រឹត្យនេះ មកជាទ្រព្យសម្បត្តិឯកជនរបស់រដ្ឋ សម្រាប់អនុវត្តកម្មវិធីផ្ដល់ដី ការពារព្រៃដើម្បីរួមគ្នាអភិវឌ្ឍដោយចីរភាព។

ផ្ទៃដីដូចមានចែងក្នុងកថាខណ្ឌទី១ខាងលើនេះ ត្រូវស្ថិតក្រោមការអនុវត្តនីតិវិធីដោយរដ្ឋបាលខេត្តស្ទឹងត្រែងជាអាជ្ញាធរកាន់កាប់ទ្រព្យសម្បត្តិរដ្ឋ និងមានកិច្ចសហការជាមួយក្រសួងសេដ្ឋកិច្ចនិងហិរញ្ញវត្ថុជាអាជ្ញាធរគ្រប់គ្រងទ្រព្យសម្បត្តិរដ្ឋ ព្រមទាំងគណៈកម្មាធិការជាតិដឹកនាំអនុវត្តកម្មវិធីផ្ដល់ដី ការពារព្រៃដើម្បីរួមគ្នាអភិវឌ្ឍដោយចីរភាព និងក្រសួង ស្ថាប័នពាក់ព័ន្ធ ស្របតាមច្បាប់និងលិខិតបទដ្ឋានគតិយុត្តជាធរមានព្រមទាំងគោលការណ៍របស់រាជរដ្ឋាភិបាល។

មាត្រា៣ .-

បទប្បញ្ញត្តិទាំងឡាយណាដែលផ្ទុយនឹងអនុក្រឹត្យនេះ ត្រូវទុកជានិរាករណ៍។

មាត្រា៤ .-

រដ្ឋមន្ត្រីទទួលបន្ទុកទីស្តីការគណៈរដ្ឋមន្ត្រី រដ្ឋមន្ត្រីក្រសួងសេដ្ឋកិច្ចនិងហិរញ្ញវត្ថុ រដ្ឋមន្ត្រីក្រសួងបរិស្ថាន រដ្ឋមន្ត្រីគ្រប់ក្រសួងនិងប្រធានគ្រប់ស្ថាប័នដែលពាក់ព័ន្ធ និងអភិបាលនៃគណៈអភិបាលខេត្តស្ទឹងត្រែង ត្រូវទទួលបន្ទុកអនុវត្តអនុក្រឹត្យនេះ តាមភារកិច្ចរៀងៗខ្លួនចាប់ពីថ្ងៃចុះហត្ថលេខាតទៅ។

ថ្ងៃព្រហស្បតិ៍ ៣រោច ខែ មាឃ ឆ្នាំម្សាញ់ សប្តស័ក ព.ស.២៥៦៩

ធ្វើនៅរាជធានីភ្នំពេញ ថ្ងៃទី ៥ ខែ កុម្ភៈ ឆ្នាំ២០២៦

នាយករដ្ឋមន្ត្រី

សម្តេចមហាបវរធិបតី ហ៊ុន ម៉ាណែត

បានយកសេចក្តីគោរពជម្រាបជូន

សម្តេចមហាបវរធិបតីនាយករដ្ឋមន្ត្រីសូមហត្ថលេខា

ឧបនាយករដ្ឋមន្ត្រី

រដ្ឋមន្ត្រីក្រសួងសេដ្ឋកិច្ចនិងហិរញ្ញវត្ថុ

អគ្គបណ្ឌិតសភាចារ្យ **អូន ព័ន្ធមុនីរ័ត្ន**

រដ្ឋមន្ត្រីក្រសួងបរិស្ថាន

អ៊ាង សុផល្លែត

កន្លែងទទួល៖

- ក្រសួងព្រះបរមរាជវាំង
- អគ្គលេខាធិការដ្ឋានក្រុមប្រឹក្សាធម្មនុញ្ញ
- អគ្គលេខាធិការដ្ឋានព្រឹទ្ធសភា
- អគ្គលេខាធិការដ្ឋានរដ្ឋសភា
- ខុទ្ទកាល័យសម្តេចមហាបវរធិបតីនាយករដ្ឋមន្ត្រី
- ខុទ្ទកាល័យឯកឧត្តមឧបនាយករដ្ឋមន្ត្រី
- ដូចមាត្រា៤
- រាជកិច្ច
- ឯកសារ កាលប្បវត្តិ

ឧបសម្ព័ន្ធនៃអនុក្រឹត្យលេខ ១៣ អនក្រ.បក ចុះថ្ងៃទី ៥ ខែ កុម្ភៈ ឆ្នាំ២០២៦

ផែនទីនិទស្សន៍ទីតាំងដីទំហំ ៦០៩៩ហិកតា (ប្រាំមួយពាន់កៅសិបប្រាំបួនហិកតា) សម្រាប់អនុវត្តកម្មវិធីផ្ដល់ដី ការពារព្រៃដើម្បីរួមគ្នាអភិវឌ្ឍដោយចីរភាព ស្ថិតក្នុងតំបន់ការពារធម្មជាតិឧទ្យានជាតិវើនសៃ-សៀមប៉ាង ភូមិសាស្ត្រឃុំស្ដៅនិងឃុំសាមឃួយ ស្រុកសេសាន ខេត្តស្ទឹងត្រែង

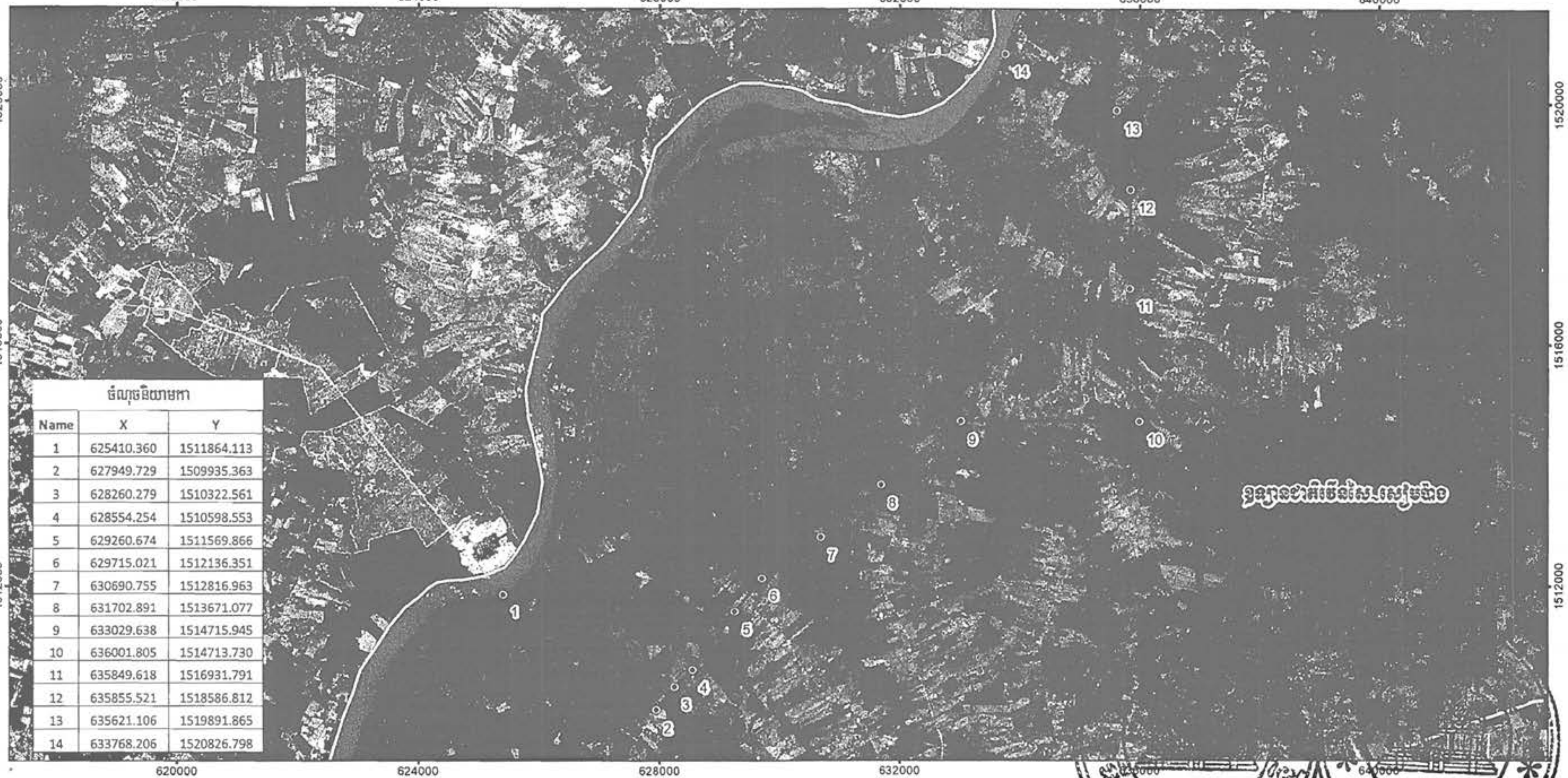

ចំណុចនិយាមកា

Name	X	Y
1	625410.360	1511864.113
2	627949.729	1509935.363
3	628260.279	1510322.561
4	628554.254	1510598.553
5	629260.674	1511569.866
6	629715.021	1512136.351
7	630690.755	1512816.963
8	631702.891	1513671.077
9	633029.638	1514715.945
10	636001.805	1514713.730
11	635849.618	1516931.791
12	635855.521	1518586.812
13	635621.106	1519891.865
14	633768.206	1520826.798

សញ្ញាសម្គាល់

- ចំណុចនិយាមកា
- ទីតាំងដីសម្រាប់កម្មវិធីផ្ដល់ដី ការពារព្រៃដើម្បីរួមគ្នាអភិវឌ្ឍដោយចីរភាព ទំហំ ៦០៩៩ហិកតា
- ព្រំប្រទល់តំបន់ការពារធម្មជាតិ

មាត្រដ្ឋាន 1:65,000

0 1 2 4 km

Map Coordinate System:
Units: meters
System Projection: UTM, Zone 48 N
Datum: WGS 1984

ប្រភពទិន្នន័យ

ខ្សែព្រំប្រទល់តំបន់ការពារធម្មជាតិ : ក្រសួងបរិស្ថាន

ទីតាំងដីសម្រាប់កម្មវិធីផ្ដល់ដី ការពារព្រៃដើម្បីរួមគ្នាអភិវឌ្ឍដោយចីរភាព ទំហំ ៦០៩៩ហិកតា ពីរដ្ឋបាលខេត្តស្ទឹងត្រែង

រូបភាព : Sentinel-2, 2025

ផលិតដោយ : នាយកដ្ឋានសេវាកម្មព័ត៌មានភូមិសាស្ត្រនៃក្រសួងបរិស្ថាន

ព្រះរាជាណាចក្រកម្ពុជា
ជាតិ សាសនា ព្រះមហាក្សត្រ

រាជរដ្ឋាភិបាលកម្ពុជា
លេខ : ៣២៦ អនក្រ.តត

អនុក្រឹត្យ
ស្តីពី
ការដំឡើងថ្នាក់ជូនមន្ត្រីរាជការ

រាជរដ្ឋាភិបាល

- បានឃើញរដ្ឋធម្មនុញ្ញនៃព្រះរាជាណាចក្រកម្ពុជា
- បានឃើញព្រះរាជក្រឹត្យលេខ នស/រកត/០៨២៣/១៩៨១ ចុះថ្ងៃទី២២ ខែសីហា ឆ្នាំ២០២៣ ស្តីពីការតែងតាំងរាជរដ្ឋាភិបាលនៃព្រះរាជាណាចក្រកម្ពុជា
- បានឃើញព្រះរាជក្រឹត្យលេខ នស/រកត/០២២៤/២០៥ ចុះថ្ងៃទី២១ ខែកុម្ភៈ ឆ្នាំ២០២៤ ស្តីពីការតែងតាំងបំពេញបន្ថែមសមាសភាពរាជរដ្ឋាភិបាលនៃព្រះរាជាណាចក្រកម្ពុជា
- បានឃើញព្រះរាជក្រឹត្យលេខ នស/រកត/០៩២៤/១១៦៩ ចុះថ្ងៃទី២០ ខែកញ្ញា ឆ្នាំ២០២៤ ស្តីពីការកែសម្រួលនិងតែងតាំងសមាសភាពរាជរដ្ឋាភិបាលនៃព្រះរាជាណាចក្រកម្ពុជា
- បានឃើញព្រះរាជក្រឹត្យលេខ នស/រកត/១១២៤/១៤៧៧ ចុះថ្ងៃទី២០ ខែវិច្ឆិកា ឆ្នាំ២០២៤ ស្តីពីការកែសម្រួលនិងតែងតាំងបំពេញបន្ថែមសមាសភាពរាជរដ្ឋាភិបាលនៃព្រះរាជាណាចក្រកម្ពុជា
- បានឃើញព្រះរាជក្រមលេខ នស/រកម/០៦១៨/០១២ ចុះថ្ងៃទី២៨ ខែមិថុនា ឆ្នាំ២០១៨ ដែលប្រកាសឱ្យប្រើច្បាប់ស្តីពីការរៀបចំនិងការប្រព្រឹត្តទៅនៃគណៈរដ្ឋមន្ត្រី
- បានឃើញព្រះរាជក្រមលេខ ជស/រកម/០៣០០/១០ ចុះថ្ងៃទី៣ ខែមីនា ឆ្នាំ២០០០ ដែលប្រកាសឱ្យប្រើច្បាប់ស្តីពីសវនកម្មនៃព្រះរាជាណាចក្រកម្ពុជា
- បានឃើញព្រះរាជក្រមលេខ នស/រកម/១០២១/០១៥ ចុះថ្ងៃទី១៦ ខែតុលា ឆ្នាំ២០២១ ដែលប្រកាសឱ្យប្រើច្បាប់ស្តីពីវិសោធនកម្មមាត្រា១៨ថ្មីនៃច្បាប់ស្តីពីវិសោធនកម្មមាត្រា១៨ នៃច្បាប់ស្តីពីសវនកម្មនៃព្រះរាជាណាចក្រកម្ពុជា
- បានឃើញព្រះរាជក្រឹត្យលេខ នស/រកត/០៨០៩/៨៣៩ ចុះថ្ងៃទី១៩ ខែសីហា ឆ្នាំ២០០៩ ស្តីពីលក្ខន្តិកៈដោយឡែកក្របខ័ណ្ឌមន្ត្រីជាន់ខ្ពស់សវនកម្មនៃអាជ្ញាធរសវនកម្មជាតិ
- បានឃើញព្រះរាជក្រឹត្យលេខ នស/រកត/១០១៤/១១៧៥ ចុះថ្ងៃទី២ ខែតុលា ឆ្នាំ២០១៤ ស្តីពីគោលការណ៍រួមនៃការរៀបចំមុខងារសាធារណៈរបស់រដ្ឋ
- យោងតាមសំណើរបស់អគ្គសវនករនៃអាជ្ញាធរសវនកម្មជាតិ

សម្រេច

មាត្រា១ .–

ត្រូវបានដំឡើងថ្នាក់ប្រចាំឆ្នាំដល់លោក **រិទ្ធី សុវណ្ណារា** ពីសវនករដើមខ្សែ ថ្នាក់លេខ**២** មកជា ថ្នាក់លេខ**១** នៃក្របខ័ណ្ឌមន្ត្រីជាន់ខ្ពស់សវនកម្ម របស់អាជ្ញាធរសវនកម្មជាតិ ចាប់ពីថ្ងៃទី១៣ ខែមេសា ឆ្នាំ២០២៦។

មាត្រា២ .–

រដ្ឋមន្ត្រីទទួលបន្ទុកទីស្តីការគណៈរដ្ឋមន្ត្រី រដ្ឋមន្ត្រីក្រសួងសេដ្ឋកិច្ចនិងហិរញ្ញវត្ថុ រដ្ឋមន្ត្រីក្រសួងមុខងារសាធារណៈ អគ្គសវនករនៃអាជ្ញាធរសវនកម្មជាតិ រដ្ឋមន្ត្រីគ្រប់ក្រសួងនិងប្រធានគ្រប់ស្ថាប័នដែលពាក់ព័ន្ធ និងសាមីខ្លួន ត្រូវទទួលបន្ទុកអនុវត្តអនុក្រឹត្យនេះ តាមភារកិច្ចរៀងៗខ្លួនចាប់ពីថ្ងៃចុះហត្ថលេខាតទៅ។

ថ្ងៃព្រហស្បតិ៍ ១៥កើត ខែ ចេត្រ ឆ្នាំម្សាញ់ សប្តស័ក ព.ស.២៥៦៩
ធ្វើនៅរាជធានីភ្នំពេញ ថ្ងៃទី ២ ខែ មេសា ឆ្នាំ២០២៦

នាយករដ្ឋមន្ត្រី

សម្តេចមហាបវរធិបតី ហ៊ុន ម៉ាណែត

កន្លែងទទួល៖

- ក្រសួងព្រះបរមរាជវាំង
- អគ្គលេខាធិការដ្ឋានក្រុមប្រឹក្សាធម្មនុញ្ញ
- អគ្គលេខាធិការដ្ឋានព្រឹទ្ធសភា
- អគ្គលេខាធិការដ្ឋានរដ្ឋសភា
- ខុទ្ទកាល័យសម្តេចមហាបវរធិបតីនាយករដ្ឋមន្ត្រី
- ខុទ្ទកាល័យឯកឧត្តមឧបនាយករដ្ឋមន្ត្រី
- ដូចមាត្រា២
- រាជកិច្ច
- ឯកសារ កាលប្បវត្តិ

ព្រះរាជាណាចក្រកម្ពុជា

ជាតិ សាសនា ព្រះមហាក្សត្រ

រាជរដ្ឋាភិបាលកម្ពុជា

លេខ : ៣២៧ អនក្រ.តត

អនុក្រឹត្យ

ស្តីពីការជូនមេដាយស្ថាបនាជាតិ

រាជរដ្ឋាភិបាល

- បានឃើញរដ្ឋធម្មនុញ្ញនៃព្រះរាជាណាចក្រកម្ពុជា
- បានឃើញព្រះរាជក្រឹត្យលេខ នស/រកត/០៨២៣/១៩៨១ ចុះថ្ងៃទី២២ ខែសីហា ឆ្នាំ២០២៣ ស្តីពីការតែងតាំងរាជរដ្ឋាភិបាលនៃព្រះរាជាណាចក្រកម្ពុជា
- បានឃើញព្រះរាជក្រឹត្យលេខ នស/រកត/០២២៤/២០៥ ចុះថ្ងៃទី២១ ខែកុម្ភៈ ឆ្នាំ២០២៤ ស្តីពីការតែងតាំងបំពេញបន្ថែមសមាសភាពរាជរដ្ឋាភិបាលនៃព្រះរាជាណាចក្រកម្ពុជា
- បានឃើញព្រះរាជក្រឹត្យលេខ នស/រកត/០៩២៤/១១៦៩ ចុះថ្ងៃទី២០ ខែកញ្ញា ឆ្នាំ២០២៤ ស្តីពីការកែសម្រួលនិងតែងតាំងសមាសភាពរាជរដ្ឋាភិបាលនៃព្រះរាជាណាចក្រកម្ពុជា
- បានឃើញព្រះរាជក្រឹត្យលេខ នស/រកត/១១២៤/១៤៧៧ ចុះថ្ងៃទី២០ ខែវិច្ឆិកា ឆ្នាំ២០២៤ ស្តីពីការកែសម្រួលនិងតែងតាំងបំពេញបន្ថែមសមាសភាពរាជរដ្ឋាភិបាលនៃព្រះរាជាណាចក្រកម្ពុជា
- បានឃើញព្រះរាជក្រមលេខ នស/រកម/០៦១៨/០១២ ចុះថ្ងៃទី២៨ ខែមិថុនា ឆ្នាំ២០១៨ ដែលប្រកាសឱ្យប្រើច្បាប់ស្តីពីការរៀបចំ និងការប្រព្រឹត្តទៅនៃគណៈរដ្ឋមន្ត្រី
- បានឃើញព្រះរាជក្រឹត្យលេខ ជស/រកត/១០៩៥/០១ ចុះថ្ងៃទី៥ ខែតុលា ឆ្នាំ១៩៩៥ ស្តីពីការបង្កើតគ្រឿងឥស្សរិយយសនៃព្រះរាជាណាចក្រកម្ពុជា
- យោងតាមសំណើរបស់រដ្ឋមន្ត្រីក្រសួងមហាផ្ទៃ

សម្រេច

មាត្រា១ .–

ត្រូវបានបំពាក់មេដាយ **ស្ថាបនាជាតិ** តាមលំដាប់ថ្នាក់ ប្រគេនព្រះសង្ឃ និងជូនសប្បុរសជន ចំនួន ១២០អង្គ/រូប ដូចមានរាយព្រះនាម និងនាមខាងក្រោម៖

ក-មេដាយ **មាសស្ថាបនាជាតិ**

១- ព្រះគ្រូសិរីបញ្ញា ជេស ម៉ាហេង
២- ឧត្តមសេនីយ៍ទោ ទុយ សុភក្តិ
៣- ឧត្តមសេនីយ៍ទោ ទុន ជារ៉ា
៤- ឧត្តមសេនីយ៍ត្រី ហ៊ី សុផានិត
៥- លោក ចិន ឈិនឆៃ

ᵖ

៦- លោក ទេព ចាន់ធី
៧- លោក លី លាន
៨- លោក ជា សារ៉ាត់
៩- លោក យា ប៊ុនសុវណ្ណា
១០- លោក សុទ្ធ សុខហេង
១១- លោក សាន វិរៈបុត្រ
១២- លោក សុខ ដេវីត
១៣- លោក អ៊ុយ សុផុន
១៤- លោក សាវ៉ាត់ឌី ដេធា
១៥- លោក វិច្ឆិកា ដេវិដ
១៦- វរសេនីយ៍ឯក សរ វិចិត្រា
១៧- វរសេនីយ៍ត្រី អ្នួត ស៊ីថាវុធ
១៨- វរសេនីយ៍ត្រី យូង ធឿន
១៩- អនុសេនីយ៍ឯក ខាំ ជីសុភ័ក្ត
២០- អនុសេនីយ៍ឯក សំអុន ជំនោរ
២១- អនុសេនីយ៍ឯក វ៉េត ដាណេ
២២- វរសេនីយ៍ត្រី ជា ចំរើន
២៣- វរសេនីយ៍ត្រី នូ សីហា
២៤- លោក សេង ប៉ោជិញ
២៥- លោក ស៊ិញ ញ៉ឹកឃិញ
២៦- លោក ឃាន ស៊ាងហ៊ីម
២៧- លោក ចាន់ សិលា
២៨- លោក អ៊ែ កុសល
២៩- លោក ប៊ួន យូស្រ៊ីន
៣០- លោក ស្រ៊ាង ណាវ៉េត
៣១- លោក ជា ចាន់នី
៣២- លោក ស៊ឹម សុខពន្លឺ
៣៣- លោក សេង លីហួរ
៣៤- លោក ឈឿង ណារ៉ុង
៣៥- លោក សួយ រិទ្ធី
៣៦- លោក ចាំង សុងហេង
៣៧- លោក ឃិន វីរៈ
៣៨- លោកស្រី ធី មីនា
៣៩- លោក វ៉ាន់ ដារ៉ា

ឞ

៤០- លោក	ថ្លុង រដ្ឋា
៤១- លោក	ពិន យុទ្ធី
៤២- លោក	ទ្រី សុគន្ធា
៤៣- លោក	ឌី រតនះ
៤៤- លោក	ប៊ុន រតនឧត្តម
៤៥- លោក	ម៉េង វ៉ានុត
៤៦- លោក	វ៉ា សុខា
៤៧- លោក	ភិរុណ សុផានុត្យ
៤៨- ឯកឧត្តម	ទុយ វេងឡុង
៤៩- លោក	នី វង្សា
៥០- លោក	ប៉ាក សុភាវ៉ា
៥១- លោក	ផេង ចាន់វាសនា
៥២- លោក	ធន់ សុធា
៥៣- វរសេនីយ៍ឯក	ពៅ ច័ន្ទដារ៉ា
៥៤- លោក	ប៉ុក វិចិត្រ
៥៥- លោកស្រី	សំ ច័ន្ទធា
៥៦- លោក	ពុធ ភារុន
៥៧- លោក	អ៊ឹម ពិសិដ្ឋ
៥៨- លោក	សេង គឹមលាង
៥៩- លោក	អន វិជេន
៦០- លោក	ទន់ ប៊ុណ្ណា
៦១- លោក	ឆេង សុភារម្យ
៦២- លោក	ឃឹម វណ្ណថេន
៦៣- លោក	ណាំ អៀង
៦៤- លោក	ជិន រ៉ូហ្សា
៦៥- លោក	ស៊ា ឡុងសេង
៦៦- លោក	សួន មួន
៦៧- លោក	យ៉ាត ប៊ុនធឿន
៦៨- លោក	ជុំ ចំរើន
៦៩- លោកស្រី	ខន ផល្លា
៧០- វរសេនីយ៍ទោ	កែវ យឿម
៧១- អនុសេនីយ៍ឯក	ហៀង គឹមស្រុន
៧២- លោកបណ្ឌិត	ស៊ីម សំណាង
៧៣- លោក	គាត សុខហួត

៧៤- វរសេនីយ៍ឯក កៅ វីណា
៧៥- វរសេនីយ៍ទោ រ័ត្ន ថាវង្ស
៧៦- វរសេនីយ៍ទោ ប៉ុល វុទ្ធី
៧៧- លោក ធៀង ឬទ្ធីរ៉ូ
៧៨- លោក ធឹយ សំណាង
៧៩- លោក ស៊ឹម ចំរើន
៨០- លោក សេក លីហួត។

ខ-មេជាយ **ប្រាក់ស្ពានជាតិ**

១- វរអគ្គានុរក្ស១ ជាតិ លក្ខិណា
២- វរអគ្គានុរក្ស២ ម៉ៅ មល្លិកា
៣- លោកស្រី សេង ភារុណ
៤- លោកស្រី សឿន សុវណ្ណារ័ត្ន
៥- លោក ខេង សុហ័ង។

គ-មេជាយ **សំរឹទ្ធស្ពានជាតិ**

១- លោក ឌុច សុជី
២- លោក ធែម មួន
៣- លោក ង៉ែត អស្នា
៤- លោក សេង ភក្តី
៥- លោក ទូ សុវណ្ណ
៦- លោក វង្ស សោភា
៧- លោក អ៊ឹម វីរៈពង្ស
៨- លោកស្រី ទ្រុយ សំអូន
៩- លោក សេង វាសនា
១០- លោកស្រី សេង ភារុណ
១១- លោក ជា ហាក់សេង
១២- លោកស្រី សែម សុភារី
១៣- លោក ឃិន វីរៈ
១៤- លោកស្រី ង៉ែត បុប្ផា
១៥- លោក គៀង ចក់
១៦- លោក ឡឹក សុវណ្ណវឌ្ឍនា
១៧- លោក ហុង ជីហាវ
១៨- លោក ខៀវ វិសាល

ɣ

១៩- លោក ស្លួង វិសាល
២០- លោក នូ ណារិន
២១- លោក ចាន់ ណារ៉ាត់
២២- លោក ហ៊ិន ហេង
២៣- លោក ថូ ប៊ុនធឿន
២៤- លោក ផាន់ រី
២៥- ឧបាសិកា ម៉ែ នី
២៦- លោក យ៉ុន ចាន់នី
២៧- លោក ហួរ រតនៈ
២៨- ឧបាសិកា សៅ ណឹយ
២៩- ឧបាសិកា សឿន រូ
៣០- ឧបាសិកា សួរ អឿន
៣១- លោកស្រី ស្លួង សាវន
៣២- លោក ជុំ ចាន់ធី
៣៣- លោក ឌឹម ស៊ីថា
៣៤- លោកស្រី ស៊ុំ កល្យាណ
៣៥- លោក ហ៊ិន សុន។

មាត្រា២ ._

រដ្ឋមន្ត្រីទទួលបន្ទុកទីស្តីការគណៈរដ្ឋមន្ត្រី រដ្ឋមន្ត្រីក្រសួងសេដ្ឋកិច្ចនិងហិរញ្ញវត្ថុ រដ្ឋមន្ត្រីក្រសួងមហាផ្ទៃ រដ្ឋមន្ត្រីគ្រប់ក្រសួងនិងប្រធានគ្រប់ស្ថាប័នដែលពាក់ព័ន្ធ និងសាមីខ្លួនត្រូវទទួលបន្ទុកអនុវត្តអនុក្រឹត្យនេះតាមភារកិច្ចរៀងៗខ្លួន ចាប់ពីថ្ងៃចុះហត្ថលេខាតទៅ។

ថ្ងៃព្រហស្បតិ៍ ១៥កើត ខែ ចេត្រ ឆ្នាំម្សាញ់ សប្តស័ក ព.ស.២៥៦៩
ធ្វើនៅរាជធានីភ្នំពេញ ថ្ងៃទី ២ ខែមេសា ឆ្នាំ២០២៦

នាយករដ្ឋមន្ត្រី

សម្តេចមហាបវរធិបតី ហ៊ុន ម៉ាណែត

កន្លែងទទួល៖

- ក្រសួងព្រះបរមរាជវាំង
- អគ្គលេខាធិការដ្ឋានក្រុមប្រឹក្សាធម្មនុញ្ញ
- អគ្គលេខាធិការដ្ឋានព្រឹទ្ធសភា
- អគ្គលេខាធិការដ្ឋានរដ្ឋសភា
- ខុទ្ទកាល័យសម្តេចមហាបវរធិបតីនាយករដ្ឋមន្ត្រី
- ខុទ្ទកាល័យឯកឧត្តមឧបនាយករដ្ឋមន្ត្រី
- ដូចមាត្រា២
- រាជកិច្ច
- ឯកសារ កាលប្បវត្តិ

ព្រះរាជាណាចក្រកម្ពុជា
ជាតិ សាសនា ព្រះមហាក្សត្រ

រាជរដ្ឋាភិបាលកម្ពុជា
លេខ : ៣២៨ អនក្រ.តត

អនុក្រឹត្យ
ស្តីពីការជូនមេដាយសហមេត្រី
រាជរដ្ឋាភិបាល

- បានឃើញរដ្ឋធម្មនុញ្ញនៃព្រះរាជាណាចក្រកម្ពុជា
- បានឃើញព្រះរាជក្រឹត្យលេខ នស/រកត/០៨២៣/១៩៨១ ចុះថ្ងៃទី២២ ខែសីហា ឆ្នាំ២០២៣ ស្តីពីការតែងតាំងរាជរដ្ឋាភិបាលនៃព្រះរាជាណាចក្រកម្ពុជា
- បានឃើញព្រះរាជក្រឹត្យលេខ នស/រកត/០២២៤/២០៥ ចុះថ្ងៃទី២១ ខែកុម្ភៈ ឆ្នាំ២០២៤ ស្តីពីការតែងតាំងបំពេញបន្ថែមសមាសភាពរាជរដ្ឋាភិបាលនៃព្រះរាជាណាចក្រកម្ពុជា
- បានឃើញព្រះរាជក្រឹត្យលេខ នស/រកត/០៩២៤/១១៦៩ ចុះថ្ងៃទី២០ ខែកញ្ញា ឆ្នាំ២០២៤ ស្តីពីការកែសម្រួល និងតែងតាំងសមាសភាពរាជរដ្ឋាភិបាលនៃព្រះរាជាណាចក្រកម្ពុជា
- បានឃើញព្រះរាជក្រឹត្យលេខ នស/រកត/១១២៤/១៤៧៧ ចុះថ្ងៃទី២០ ខែវិច្ឆិកា ឆ្នាំ២០២៤ ស្តីពីការកែសម្រួល និងតែងតាំងបំពេញបន្ថែមសមាសភាពរាជរដ្ឋាភិបាលនៃព្រះរាជាណាចក្រកម្ពុជា
- បានឃើញព្រះរាជក្រមលេខ នស/រកម/០៦១៨/០១២ ចុះថ្ងៃទី២៨ ខែមិថុនា ឆ្នាំ២០១៨ ដែលប្រកាសឱ្យប្រើច្បាប់ស្តីពីការរៀបចំ និងការប្រព្រឹត្តទៅនៃគណៈរដ្ឋមន្ត្រី
- បានឃើញព្រះរាជក្រឹត្យលេខ ជស/រកត/១០៩៥/០១ ចុះថ្ងៃទី៥ ខែតុលា ឆ្នាំ១៩៩៥ ស្តីពីការបង្កើតគ្រឿងឥស្សរិយយសនៃព្រះរាជាណាចក្រកម្ពុជា
- យោងតាមសំណើរបស់រដ្ឋមន្ត្រីក្រសួងការពារជាតិ

សម្រេច

មាត្រា១ .-

ត្រូវបានបំពាក់មេដាយ **សហមេត្រី** តាមលំដាប់ថ្នាក់ ជូនអង្គភាព ចំនួន២ និងនាយទាហាន ចំនួន ៥រូប នៃកងទ័ពប្រជាជនវៀតណាម ដែលមានស្នាដៃល្អក្នុងកិច្ចសហប្រតិបត្តិការជាមួយកងយោធពលខេមរភូមិន្ទ កន្លងមក ដូចមានរាយនាមខាងក្រោម៖

ក-មេដាយ **សហមេត្រី** ថ្នាក់ **ធិបឌិន្ទ**

អង្គភាព៨៧១ អគ្គនាយកដ្ឋាននយោបាយ កងទ័ពប្រជាជនវៀតណាម

(Unit 871, General Political Department, Vietnam People's Army)។

ខ-មេដាយ **សហមេត្រី** ថ្នាក់ **សេនា**

១-អង្គភាពគ្រប់គ្រងសិក្ខាកាមអន្តរជាតិ នៃវិទ្យាស្ថាននយោបាយ កងទ័ពប្រជាជនវៀតណាម

(Division of foreign learner training, Political Academy, Ministry of National Defence, Vietnam People's Army)

២-ឧត្តមសេនីយ៍ទោ DO MINH XUONG នាយកវិទ្យាស្ថានកងទ័ពជើងគោក កងទ័ពប្រជាជនវៀតណាម

៣-ឧត្តមសេនីយ៍ទោ TRAN DANH KHAI នាយកទទួលបន្ទុកនយោបាយ វិទ្យាស្ថានកងទ័ពជើងគោក កងទ័ពប្រជាជនវៀតណាម

៤-វរសេនីយ៍ឯក NGUYEN THE TRUNG ប្រធានអង្គភាព៨៧១ នៃអគ្គស្នងការនយោបាយ កងទ័ពប្រជាជនវៀតណាម។

គ-មេដាយ **សហមេត្រី** ថ្នាក់ **អស្សឫទ្ធិ**

១-វរសេនីយ៍ឯក NGUYEN VAN CUONG ប្រធានអង្គភាពគ្រប់គ្រងសិក្ខាកាមអន្តរជាតិ នៃវិទ្យាស្ថាននយោបាយ កងទ័ពប្រជាជនវៀតណាម

២-វរសេនីយ៍ឯកបម្រុង NGUYEN THI MINH បុគ្គលិករដ្ឋបាល អង្គភាពគ្រប់គ្រងសិក្ខាកាមអន្តរជាតិ នៃវិទ្យាស្ថាននយោបាយ កងទ័ពប្រជាជនវៀតណាម។

មាត្រា២.-

រដ្ឋមន្ត្រីទទួលបន្ទុកទីស្តីការគណៈរដ្ឋមន្ត្រី រដ្ឋមន្ត្រីក្រសួងសេដ្ឋកិច្ចនិងហិរញ្ញវត្ថុ រដ្ឋមន្ត្រីក្រសួងការពារជាតិ រដ្ឋមន្ត្រីគ្រប់ក្រសួងនិងប្រធានគ្រប់ស្ថាប័នដែលពាក់ព័ន្ធ និងសាមីខ្លួនត្រូវទទួលបន្ទុកអនុវត្តអនុក្រឹត្យនេះតាមភារកិច្ចរៀងៗខ្លួន ចាប់ពីថ្ងៃចុះហត្ថលេខាតទៅ។

ថ្ងៃព្រហស្បតិ៍ ១៥កើត ខែចេត្រ ឆ្នាំម្សាញ់ សប្តស័ក ព.ស.២៥៦៩

ធ្វើនៅរាជធានីភ្នំពេញ ថ្ងៃទី២ ខែមេសា ឆ្នាំ២០២៦

នាយករដ្ឋមន្ត្រី

សម្តេចមហាបវរធិបតី ហ៊ុន ម៉ាណែត

កន្លែងទទួល៖

- ក្រសួងព្រះបរមរាជវាំង
- អគ្គលេខាធិការដ្ឋានក្រុមប្រឹក្សាធម្មនុញ្ញ
- អគ្គលេខាធិការដ្ឋានព្រឹទ្ធសភា
- អគ្គលេខាធិការដ្ឋានរដ្ឋសភា
- ខុទ្ទកាល័យសម្តេចមហាបវរធិបតីនាយករដ្ឋមន្ត្រី
- ខុទ្ទកាល័យឯកឧត្តមឧបនាយករដ្ឋមន្ត្រី
- ដូចមាត្រា២
- រាជកិច្ច
- ឯកសារ កាលប្បវត្តិ

ព្រះរាជាណាចក្រកម្ពុជា
ជាតិ សាសនា ព្រះមហាក្សត្រ

រាជរដ្ឋាភិបាលកម្ពុជា
លេខ : ៣២៩ អនក្រ.តត

អនុក្រឹត្យ
ស្តីពីការជូនមេដាយការងារ
រាជរដ្ឋាភិបាល

- បានឃើញរដ្ឋធម្មនុញ្ញនៃព្រះរាជាណាចក្រកម្ពុជា
- បានឃើញព្រះរាជក្រឹត្យលេខ នស/រកត/០៨២៣/១៩៨១ ចុះថ្ងៃទី២២ ខែសីហា ឆ្នាំ២០២៣ ស្តីពីការតែងតាំងរាជរដ្ឋាភិបាលនៃព្រះរាជាណាចក្រកម្ពុជា
- បានឃើញព្រះរាជក្រឹត្យលេខ នស/រកត/០២២៤/២០៥ ចុះថ្ងៃទី២១ ខែកុម្ភៈ ឆ្នាំ២០២៤ ស្តីពីការតែងតាំងបំពេញបន្ថែមសមាសភាពរាជរដ្ឋាភិបាលនៃព្រះរាជាណាចក្រកម្ពុជា
- បានឃើញព្រះរាជក្រឹត្យលេខ នស/រកត/០៩២៤/១១៦៩ ចុះថ្ងៃទី២០ ខែកញ្ញា ឆ្នាំ២០២៤ ស្តីពីការកែសម្រួល និងតែងតាំងសមាសភាពរាជរដ្ឋាភិបាលនៃព្រះរាជាណាចក្រកម្ពុជា
- បានឃើញព្រះរាជក្រឹត្យលេខ នស/រកត/១១២៤/១៤៧៧ ចុះថ្ងៃទី២០ ខែវិច្ឆិកា ឆ្នាំ២០២៤ ស្តីពីការកែសម្រួល និងតែងតាំងបំពេញបន្ថែមសមាសភាពរាជរដ្ឋាភិបាលនៃព្រះរាជាណាចក្រកម្ពុជា
- បានឃើញព្រះរាជក្រមលេខ នស/រកម/០៦១៨/០១២ ចុះថ្ងៃទី២៨ ខែមិថុនា ឆ្នាំ២០១៨ ដែលប្រកាសឱ្យប្រើច្បាប់ស្តីពីការរៀបចំ និងការប្រព្រឹត្តទៅនៃគណៈរដ្ឋមន្ត្រី
- បានឃើញព្រះរាជក្រឹត្យលេខ ជស/រកត/១០៩៥/០១ ចុះថ្ងៃទី៥ ខែតុលា ឆ្នាំ១៩៩៥ ស្តីពីការបង្កើតគ្រឿងឥស្សរិយយសនៃព្រះរាជាណាចក្រកម្ពុជា
- យោងតាមសំណើរបស់រដ្ឋមន្ត្រីក្រសួងអប់រំ យុវជន និងកីឡា

សម្រេច

មាត្រា១ .-

ត្រូវបានបំពាក់មេដាយ **ការងារ** តាមលំដាប់ថ្នាក់ ជូនបុគ្គលិកអប់រំ ចំនួន ២៤៣រូប នៃមន្ទីរអប់រំ យុវជន និងកីឡាខេត្តកំពង់ចាម ដែលមានស្នាដៃល្អក្នុងការបំពេញភារកិច្ចបម្រើជាតិមាតុភូមិកន្លងមក ដូចមានរាយនាមខាងក្រោម៖

ក-មេដាយ **មាសការងារ**

១-	លោក	ឈាវ ស៊ីនឿន	គ្រូបង្រៀនវិទ្យាល័យ ហ៊ុន សែន ពាមជីកង ស្រុកកងមាស
២-	លោក	ម៉ៅ ទូច	គ្រូបង្រៀនវិទ្យាល័យ ហ៊ុន សែន ពាមជីកង ស្រុកកងមាស
៣-	លោកស្រី	អ៊ុក វណ្ណា	គ្រូបង្រៀនវិទ្យាល័យ ហ៊ុន សែន ខ្ចៅ ស្រុកកងមាស
៤-	លោកស្រី	នី សុខគ័ង	គ្រូបង្រៀនអនុវិទ្យាល័យព្រែកលីវ ស្រុកកងមាស
៥-	លោក	ឃួន ចាន់បូរី	នាយកវិទ្យាល័យ ហ៊ុន សែន ប៉េង ហួត ស្វាយតានាន់ ស្រុកស្រីសន្ធរ

៦-	លោក	ឡៅ សុទ្ធី	គ្រូបង្រៀនវិទ្យាល័យស្រីសន្ធរ ស្រុកស្រីសន្ធរ
៧-	លោក	ឈាវ លាងស្រួយ	គ្រូបង្រៀនវិទ្យាល័យ ហ៊ុន សែន ប៉េង ហួត ស្វាយតានាន់ ស្រុកស្រីសន្ធរ
៨-	លោក	ជោ បញ្ញា	គ្រូបង្រៀនវិទ្យាល័យវង់តឹក ស្រុកស្រីសន្ធរ
៩-	លោក	ស៊ឹម ស្រួយ	គ្រូបង្រៀនអនុវិទ្យាល័យទងត្រឡាច ស្រុកស្រីសន្ធរ
១០-	លោក	ហាត់ សារ៉ាវុធ	នាយករងវិទ្យាល័យ ហ៊ុន សែន មហាសៀក ស្រុកកោះសូទិន
១១-	លោក	ម៉ៅ វណ្ណរិទ្ធិ	នាយករងអនុវិទ្យាល័យកំពង់រាប ស្រុកកោះសូទិន
១២-	លោក	ភឹម អ៊ិន	គ្រូបង្រៀនវិទ្យាល័យសម្តេចក្រុមព្រះមហាលាភ ស្រុកកោះសូទិន
១៣-	លោក	ថុន ថុល	គ្រូបង្រៀនវិទ្យាល័យជីហែ ស្រុកកោះសូទិន
១៤-	លោកស្រី	អ៊ិត ស្រីភឿន	គ្រូបង្រៀនអនុវិទ្យាល័យល្វេ ស្រុកកោះសូទិន
១៥-	លោកស្រី	ហ៊ិត សុខដា	គ្រូបង្រៀនវិទ្យាល័យ ហ៊ុន សែន កំពង់ចាម ក្រុងកំពង់ចាម
១៦-	លោក	ម៉ៅ សុឃឿន	គ្រូបង្រៀនវិទ្យាល័យតេជោ ហ៊ុន សែន បឹងកុក ក្រុងកំពង់ចាម
១៧-	លោកស្រី	ជឿន មួយហ៊ាង	គ្រូបង្រៀនវិទ្យាល័យជីដុះ ក្រុងកំពង់ចាម
១៨-	លោកស្រី	ហ៊ិត រិកុសនិត	នាយិការងវិទ្យាល័យព្រះសីហនុ ក្រុងកំពង់ចាម
១៩-	លោក	ខៀវ ប៊ុនថាល់	គ្រូបង្រៀនវិទ្យាល័យព្រះសីហនុ ក្រុងកំពង់ចាម
២០-	លោក	គុយ សេងលី	នាយករងវិទ្យាល័យ ហ៊ុន សែន ផ្តៅជុំ ស្រុកជើងព្រៃ
២១-	លោក	យឹម ជាប៉ា	នាយករងវិទ្យាល័យ ហ៊ុន សែន ស្គន់ ស្រុកជើងព្រៃ
២២-	លោកស្រី	យាន់ សុលីដែន	គ្រូបង្រៀនវិទ្យាល័យ ហ៊ុន សែន សំពងជ័យ ស្រុកជើងព្រៃ
២៣-	លោក	សុខ សូត្រ	គ្រូបង្រៀនវិទ្យាល័យសម្តេចកិត្តិព្រឹទ្ធបណ្ឌិត ប៊ុន រ៉ានី ហ៊ុនសែន មានជ័យ ស្រុកជើងព្រៃ
២៤-	លោកស្រី	យូ ចាន់នី	គ្រូបង្រៀនវិទ្យាល័យ ហ៊ុន សែន ស្គន់ ស្រុកជើងព្រៃ
២៥-	លោក	ខូវ ណារិន	នាយករងវិទ្យាល័យ ហ៊ុន សែន ស្គន់ ស្រុកជើងព្រៃ
២៦-	លោក	នី ប៊ុនធន	នាយករងអនុវិទ្យាល័យប្រិមប្រីយ៍ ស្រុកព្រៃឈរ
២៧-	លោក	លឹម កុសល	នាយកអនុវិទ្យាល័យព្រៃឈរ ស្រុកព្រៃឈរ
២៨-	លោក	ហែម ហៃល	នាយកអនុវិទ្យាល័យត្រពាំងបេង ស្រុកព្រៃឈរ
២៩-	លោក	ឆេង តុលា	គ្រូបង្រៀនវិទ្យាល័យ ហ៊ុន សែន គរ ស្រុកព្រៃឈរ
៣០-	លោក	ខឹម សុខហេង	គ្រូបង្រៀនវិទ្យាល័យ ហ៊ុន សែន គរ ស្រុកព្រៃឈរ
៣១-	លោក	បឿន ធឿន	គ្រូបង្រៀនវិទ្យាល័យ ហ៊ុន សែន ព្រៃទទឹង ស្រុកព្រៃឈរ
៣២-	លោកស្រី	ច្រឹង ម៉ាលីស	គ្រូបង្រៀនអនុវិទ្យាល័យ ហ៊ុន សែន មុនីវង្សី ស្រុកព្រៃឈរ
៣៣-	លោកស្រី	ពាង ថូ	គ្រូបង្រៀនវិទ្យាល័យល្វា ស្រុកព្រៃឈរ
៣៤-	លោក	ប៉ូច ជាលិន	នាយករងអនុវិទ្យាល័យសូរសែន្យ ស្រុកព្រៃឈរ
៣៥-	លោក	កាន គន់	នាយករងវិទ្យាល័យ ប៊ុន រ៉ានី ហ៊ុនសែន ស្ពឺ ស្រុកចំការលើ
៣៦-	លោកស្រី	សួយ សៀកតាយ	គ្រូបង្រៀនវិទ្យាល័យ ប៊ុន រ៉ានី ហ៊ុនសែន ស្ពឺ ស្រុកចំការលើ
៣៧-	លោក	ម៉ៅ យ៉េត	គ្រូបង្រៀនវិទ្យាល័យបុសខ្នុរ ស្រុកចំការលើ

៣៨- លោកស្រី ចាំង យូមួយ គ្រូបង្រៀនវិទ្យាល័យបុសខ្នុរ ស្រុកចំការលើ
៣៩- លោក ហ៊ុន ចាន់ធី នាយកអនុវិទ្យាល័យតាអុង ស្រុកចំការលើ
៤០- លោកស្រី ណាង ណារិន គ្រូបង្រៀនវិទ្យាល័យសម្តេចតេជោ ហ៊ុន សែន មេសរជ្រៃ ស្រុកស្ទឹងត្រង់
៤១- លោក ម៉េង ធារី គ្រូបង្រៀនវិទ្យាល័យ ហ៊ុន សែន ពាមកោះស្នា ស្រុកស្ទឹងត្រង់
៤២- លោក គីម សុខឿន គ្រូបង្រៀនវិទ្យាល័យ ហ៊ុន សែន អារក្សត្នោត ស្រុកស្ទឹងត្រង់
៤៣- លោក ឯល សុផាន គ្រូបង្រៀនវិទ្យាល័យ ហោ ណាំហុង ព្រៃញា ស្រុកបាធាយ
៤៤- លោក អៀង គឹមឈាន គ្រូបង្រៀនវិទ្យាល័យ ហោ ណាំហុង ព្រៃញា ស្រុកបាធាយ
៤៥- លោកស្រី ហ៊ោ ស៊ីណៃ គ្រូបង្រៀនវិទ្យាល័យសម្តេចតេជោ ហ៊ុន សែន សណ្តែក ស្រុកបាធាយ
៤៦- លោក ទុំ សារុំ គ្រូបង្រៀនវិទ្យាល័យ ហោ ណាំហុង ព្រៃញា ស្រុកបាធាយ
៤៧- លោកស្រី អួត ស្រីណា គ្រូបង្រៀនវិទ្យាល័យសម្តេចតេជោ ហ៊ុន សែន សង្កើប ស្រុកបាធាយ
៤៨- លោក ថៃម ប៊ុនលាក គ្រូបង្រៀនវិទ្យាល័យសម្តេចតេជោ ហ៊ុន សែន បាធាយ ស្រុកបាធាយ
៤៩- លោក សាំង ចន្ថា គ្រូបង្រៀនអនុវិទ្យាល័យទំនប់ ស្រុកបាធាយ
៥០- លោក សោម ចាន់ណារិទ្ធ គ្រូបង្រៀនអនុវិទ្យាល័យវិហារធំ ស្រុកកំពង់សៀម
៥១- លោកស្រី ស៊ុន ស៊ីថាច គ្រូបង្រៀនវិទ្យាល័យ ឈីន លាន ហាន់ជ័យ ស្រុកកំពង់សៀម
៥២- លោកស្រី សំ ផល្លី គ្រូបង្រៀនអនុវិទ្យាល័យថ្មគោល ស្រុកកំពង់សៀម
៥៣- លោក ថេន ពៅ គ្រូបង្រៀនវិទ្យាល័យសម្តេច ជួន ណាត ស្រុកកំពង់សៀម
៥៤- លោកស្រី សែម ចាន់ធូ មន្ត្រី នៃមន្ទីរអប់រំ យុវជន និងកីឡាខេត្តកំពង់ចាម
៥៥- លោក កាន់ វណ្ណធូ មន្ត្រី នៃមន្ទីរអប់រំ យុវជន និងកីឡាខេត្តកំពង់ចាម
៥៦- លោកស្រី ឱុល ដាក់នី មន្ត្រី នៃមន្ទីរអប់រំ យុវជន និងកីឡាខេត្តកំពង់ចាម
៥៧- លោក វង្ស យី មន្ត្រី នៃមន្ទីរអប់រំ យុវជន និងកីឡាខេត្តកំពង់ចាម
៥៨- លោកស្រី ស្រ៊ុន មូនីកា មន្ត្រី នៃមន្ទីរអប់រំ យុវជន និងកីឡាខេត្តកំពង់ចាម
៥៩- លោក ឌុម សុគន្ធា មន្ត្រី នៃមន្ទីរអប់រំ យុវជន និងកីឡាខេត្តកំពង់ចាម
៦០- លោកស្រី ជួង មុំ មន្ត្រី នៃមន្ទីរអប់រំ យុវជន និងកីឡាខេត្តកំពង់ចាម
៦១- លោក ណើ ជាណា មន្ត្រី នៃមន្ទីរអប់រំ យុវជន និងកីឡាខេត្តកំពង់ចាម។

ខ-មេដាយ **ប្រាក់ការងារ**

១- លោកស្រី ឃិន ឡាត់ គ្រូបង្រៀនវិទ្យាល័យ ហ៊ុន សែន ខ្ចៅ ស្រុកកងមាស
២- លោក ម៉ម ពិសី គ្រូបង្រៀនវិទ្យាល័យ ហ៊ុន សែន កងតាណឹង ស្រុកកងមាស
៣- លោក ស៊ុន សុភាព គ្រូបង្រៀនវិទ្យាល័យ ហ៊ុន សែន កងតាណឹង ស្រុកកងមាស
៤- លោក ឡេង ស៊ីមឡាយ គ្រូបង្រៀនអនុវិទ្យាល័យរកាគយ ស្រុកកងមាស
៥- លោក សាន សុនីដែន គ្រូបង្រៀនអនុវិទ្យាល័យរកាគយ ស្រុកកងមាស
៦- លោក វ៉ាញ រ៉ិត គ្រូបង្រៀនអនុវិទ្យាល័យព្រែកលីវ ស្រុកកងមាស
៧- លោក ឌុន សុខឃីម នាយករងអនុវិទ្យាល័យឧត្តមទួលបី ស្រុកកងមាស
៨- លោក នាង នីម នាយករងអនុវិទ្យាល័យស្វាយសាច់ភ្នំ ស្រុកស្រីសន្ធរ

៥

៩- លោក	ឡុង ដារ៉ូ	នាយករងអនុវិទ្យាល័យស្វាយពោធិ៍ ស្រុកស្រីសន្ធរ
១០- លោក	ប៉ាន់ ធីតា	គ្រូបង្រៀនវិទ្យាល័យ ហ៊ុន សែន ប៉េង ហួត ស្វាយតានាន់ ស្រុកស្រីសន្ធរ
១១- លោក	ឆាយ សាមិត្ត	គ្រូបង្រៀនវិទ្យាល័យ ហ៊ុន សែន ប៉េង ហួត ស្វាយតានាន់ ស្រុកស្រីសន្ធរ
១២- លោក	ប៉ៃ សុខឃីម	គ្រូបង្រៀនវិទ្យាល័យ ហ៊ុន សែន ប៉េង ហួត ស្វាយតានាន់ ស្រុកស្រីសន្ធរ
១៣- លោក	ផល សុភា	គ្រូបង្រៀនវិទ្យាល័យ ហ៊ុន សែន ប៉េង ហួត ស្វាយតានាន់ ស្រុកស្រីសន្ធរ
១៤- លោកស្រី	ម៉ៅ ឡៃហ៊ាង	គ្រូបង្រៀនវិទ្យាល័យ ហ៊ុន សែន ប៉េង ហួត ស្វាយតានាន់ ស្រុកស្រីសន្ធរ
១៥- លោកស្រី	នាង គន្ធា	គ្រូបង្រៀនអនុវិទ្យាល័យស្វាយសាច់ភ្នំ ស្រុកស្រីសន្ធរ
១៦- លោក	ប៊ិច សិទ្ធិ	គ្រូបង្រៀនវិទ្យាល័យសម្តេចក្រុមព្រះមហាលាភ ស្រុកកោះសូទិន
១៧- លោកស្រី	ឃឿន លក្ខិណា	គ្រូបង្រៀនអនុវិទ្យាល័យកំពង់រាប ស្រុកកោះសូទិន
១៨- លោកស្រី	គឹម ធីតា	គ្រូបង្រៀនវិទ្យាល័យកោះសូទិន ស្រុកកោះសូទិន
១៩- លោក	ប៊ិច សុខងន់	គ្រូបង្រៀនវិទ្យាល័យជីហែ ស្រុកកោះសូទិន
២០- លោក	ធុន ឆេង	គ្រូបង្រៀនវិទ្យាល័យពង្រ ស្រុកកោះសូទិន
២១- លោក	វ៉ា ចំរើន	គ្រូបង្រៀនវិទ្យាល័យ ហ៊ុន សែន មហាសៀក ស្រុកកោះសូទិន
២២- លោក	មុត សុផាត	គ្រូបង្រៀនវិទ្យាល័យតេជោ ហ៊ុន សែន បឹងកុក ក្រុងកំពង់ចាម
២៣- លោកស្រី	ទ្រី ណាវ៉ាត់	គ្រូបង្រៀនវិទ្យាល័យតេជោ ហ៊ុន សែន បឹងកុក ក្រុងកំពង់ចាម
២៤- លោកស្រី	តេក គឹមលាង	គ្រូបង្រៀនវិទ្យាល័យសំបួរមាស ក្រុងកំពង់ចាម
២៥- លោក	ហៀត រីន	គ្រូបង្រៀនវិទ្យាល័យសំបួរមាស ក្រុងកំពង់ចាម
២៦- លោកស្រី	សួស សាលីន	គ្រូបង្រៀនអនុវិទ្យាល័យទួលថ្ម ក្រុងកំពង់ចាម
២៧- លោកស្រី	ផា ចាន់ដារី	គ្រូបង្រៀនអនុវិទ្យាល័យទួលថ្ម ក្រុងកំពង់ចាម
២៨- លោក	ភិន សាញ់	គ្រូបង្រៀនវិទ្យាល័យព្រះសីហនុ ក្រុងកំពង់ចាម
២៩- លោកស្រី	ឈុន ស៊ីថា	គ្រូបង្រៀនវិទ្យាល័យព្រះសីហនុ ក្រុងកំពង់ចាម
៣០- លោក	អេង ចន្ទី	នាយកវិទ្យាល័យ ហ៊ុន សែន ផ្តៅជុំ ស្រុកជើងព្រៃ
៣១- លោក	សុខ ធារិទ្ធិ	គ្រូបង្រៀនវិទ្យាល័យសម្តេចកិត្តិព្រឹទ្ធបណ្ឌិត ប៊ុន រ៉ានី ហ៊ុនសែន មានជ័យ ស្រុកជើងព្រៃ
៣២- លោកស្រី	ជិន ស្រីលាក់	គ្រូបង្រៀនវិទ្យាល័យ ហ៊ុន សែន សំពងជ័យ ស្រុកជើងព្រៃ
៣៣- លោកស្រី	ទ្រី ឈុនលី	គ្រូបង្រៀនវិទ្យាល័យ ហ៊ុន សែន ស្គន់ ស្រុកជើងព្រៃ
៣៤- លោកស្រី	ផុំ ស្រីលាភ	គ្រូបង្រៀនអនុវិទ្យាល័យសូទិប ស្រុកជើងព្រៃ
៣៥- លោកស្រី	ស្រ៊ឹម ស្រីអូន	គ្រូបង្រៀនអនុវិទ្យាល័យសូទិប ស្រុកជើងព្រៃ
៣៦- លោក	ម៉ន ណារិទ្ធ	នាយករងវិទ្យាល័យ ហ៊ុន សែន គរ ស្រុកព្រៃឈរ
៣៧- លោកស្រី	ទិត ចំរើន	គ្រូបង្រៀនវិទ្យាល័យ ហ៊ុន សែន គរ ស្រុកព្រៃឈរ
៣៨- លោក	ស៊ឹង ប៊ុនថុល	គ្រូបង្រៀនវិទ្យាល័យ ហ៊ុន សែន គរ ស្រុកព្រៃឈរ
៣៩- លោកស្រី	ណៃ សាវ៉ន	គ្រូបង្រៀនវិទ្យាល័យល្វា ស្រុកព្រៃឈរ
៤០- លោក	ឈាង ឡាយ	គ្រូបង្រៀនវិទ្យាល័យល្វា ស្រុកព្រៃឈរ

៤១-	លោក	អ៊ឹម សុកក្តិ	គ្រូបង្រៀនវិទ្យាល័យល្វា ស្រុកព្រៃឈរ
៤២-	លោក	ដឹប ម៉ាង	គ្រូបង្រៀនវិទ្យាល័យ ស្រេង គីម ស្រុកព្រៃឈរ
៤៣-	លោក	ហឹង សុភ័ក្រ	គ្រូបង្រៀនវិទ្យាល័យ ស្រេង គីម ស្រុកព្រៃឈរ
៤៤-	លោក	ព្រំ សុជាតិទ្ធ	គ្រូបង្រៀនអនុវិទ្យាល័យខ្វិតធំ ស្រុកព្រៃឈរ
៤៥-	លោក	រស់ កវី	គ្រូបង្រៀនវិទ្យាល័យ នរោត្តម រណឫទ្ធិ-គន្ធបុប្ផា ស្រុកព្រៃឈរ
៤៦-	លោក	ជូ ស្រ៊ាន់	គ្រូបង្រៀនវិទ្យាល័យ នរោត្តម រណឫទ្ធិ-គន្ធបុប្ផា ស្រុកព្រៃឈរ
៤៧-	លោក	ចាំង សុខឡេង	គ្រូបង្រៀនវិទ្យាល័យ នរោត្តម រណឫទ្ធិ-គន្ធបុប្ផា ស្រុកព្រៃឈរ
៤៨-	លោកស្រី	វ៉េង សុខនី	គ្រូបង្រៀនវិទ្យាល័យ ហ៊ុន សែន ចំការលើ ស្រុកចំការលើ
៤៩-	លោកស្រី	អ៊ុក ឈុនអ៊ី	គ្រូបង្រៀនវិទ្យាល័យ ហ៊ុន សែន ចំការលើ ស្រុកចំការលើ
៥០-	លោកស្រី	សែ សុគន្ធារី	គ្រូបង្រៀនអនុវិទ្យាល័យជយោ ស្រុកចំការលើ
៥១-	លោក	ឡេង ហ៊ុច	គ្រូបង្រៀនវិទ្យាល័យសម្តេចតេជោ ហ៊ុន សែន ស្ទឹងត្រង់ ស្រុកស្ទឹងត្រង់
៥២-	លោក	ហ៊ី ហាន	គ្រូបង្រៀនវិទ្យាល័យសម្តេចតេជោ ហ៊ុន សែន ស្ទឹងត្រង់ ស្រុកស្ទឹងត្រង់
៥៣-	លោកស្រី	សាន ចន្ថា	គ្រូបង្រៀនវិទ្យាល័យសម្តេចតេជោ ហ៊ុន សែន មេសរជ្រៃ ស្រុកស្ទឹងត្រង់
៥៤-	លោក	ខាត់ ពិសី	គ្រូបង្រៀនវិទ្យាល័យសម្តេចតេជោ ហ៊ុន សែន មេសរជ្រៃ ស្រុកស្ទឹងត្រង់
៥៥-	លោក	ឆយ ចន្ថា	គ្រូបង្រៀនវិទ្យាល័យ ហ៊ុន សែន ពាមកោះស្នា ស្រុកស្ទឹងត្រង់
៥៦-	លោក	រ៉ែន សារ៉ាត	គ្រូបង្រៀនវិទ្យាល័យ ហ៊ុន សែន ពាមកោះស្នា ស្រុកស្ទឹងត្រង់
៥៧-	លោក	ខូវ តេកហ៊ុយ	នាយករងវិទ្យាល័យ ហ៊ុន សែន អារក្សត្នោត ស្រុកស្ទឹងត្រង់
៥៨-	លោក	ឈឿន សំអ៊ែង	គ្រូបង្រៀនវិទ្យាល័យ ហ៊ុន សែន អារក្សត្នោត ស្រុកស្ទឹងត្រង់
៥៩-	លោកស្រី	ស៊ីវ ចន្ទ្រា	នាយិកាវិទ្យាល័យសម្តេចតេជោ ហ៊ុន សែន បាធាយ ស្រុកបាធាយ
៦០-	លោក	សុខឿន ពណ្ណរាយ	នាយករងវិទ្យាល័យសម្តេចតេជោ ហ៊ុន សែន សង្កើប ស្រុកបាធាយ
៦១-	លោក	សៅ វិបុល	នាយករងវិទ្យាល័យសម្តេចតេជោ ហ៊ុន សែន សណ្តែក ស្រុកបាធាយ
៦២-	លោក	យឹម រស្មី	គ្រូបង្រៀនវិទ្យាល័យ ហោ ណាំហុង ព្រៃញា ស្រុកបាធាយ
៦៣-	លោកស្រី	សយ គីមលាង	គ្រូបង្រៀនវិទ្យាល័យសម្តេចតេជោ ហ៊ុន សែន បាធាយ ស្រុកបាធាយ
៦៤-	លោក	ហ៊ិត ស៊ីនឿន	គ្រូបង្រៀនវិទ្យាល័យសម្តេចតេជោ ហ៊ុន សែន សណ្តែក ស្រុកបាធាយ
៦៥-	លោកស្រី	បូ និមល	គ្រូបង្រៀនវិទ្យាល័យសម្តេចតេជោ ហ៊ុន សែន សណ្តែក ស្រុកបាធាយ
៦៦-	លោកស្រី	ភាង ចាន់ណាង	គ្រូបង្រៀនវិទ្យាល័យសម្តេចតេជោ ហ៊ុន សែន សណ្តែក ស្រុកបាធាយ
៦៧-	លោកស្រី	ឆយ ស្រីនាង	គ្រូបង្រៀនវិទ្យាល័យ ហោ ណាំហុង ព្រៃញា ស្រុកបាធាយ
៦៨-	លោកស្រី	ហ៊ៅ ម៉ាលីន	គ្រូបង្រៀនវិទ្យាល័យសម្តេចតេជោ ហ៊ុន សែន សណ្តែក ស្រុកបាធាយ
៦៩-	លោក	ស៊ុំ សិរិវុធ	គ្រូបង្រៀនវិទ្យាល័យ ហ៊ុន សែន ជើងឆ្នុក ស្រុកបាធាយ
៧០-	លោក	ភោគ ឌីណា	គ្រូបង្រៀនវិទ្យាល័យអប់រំពិសេស ក្រុងកំពង់ចាម
៧១-	លោក	ភិន វ៉ាន់ណា	មន្ត្រី នៃមន្ទីរអប់រំ យុវជន និងកីឡាខេត្តកំពង់ចាម
៧២-	លោកស្រី	ឯក ម៉ូណាដែត	មន្ត្រី នៃមន្ទីរអប់រំ យុវជន និងកីឡាខេត្តកំពង់ចាម
៧៣-	លោក	ភិនឌី សុខហាក់នី	មន្ត្រី នៃមន្ទីរអប់រំ យុវជន និងកីឡាខេត្តកំពង់ចាម

៧៤- លោកស្រី នុត សុផានី នាយិកាអនុវិទ្យាល័យខែលជ័យ ស្រុកកំពង់សៀម
៧៥- លោក គួយ យុន នាយករងអនុវិទ្យាល័យគៀនជ្រៃ ស្រុកកំពង់សៀម
៧៦- លោក ម៉ុច គឹមសន នាយករងអនុវិទ្យាល័យគគរ ស្រុកកំពង់សៀម
៧៧- លោក អ៊ឹម ចាន់ថុល គ្រូបង្រៀនអនុវិទ្យាល័យគៀនជ្រៃ ស្រុកកំពង់សៀម
៧៨- លោកស្រី ស្រេង សុភ័ក្ត្រ គ្រូបង្រៀនអនុវិទ្យាល័យអង្គរ ស្រុកកំពង់សៀម
៧៩- លោកស្រី ឆាយ ដាលីន គ្រូបង្រៀនអនុវិទ្យាល័យព្រៃចក្រី ស្រុកកំពង់សៀម
៨០- លោកស្រី ប៉ូ សុផានិតា គ្រូបង្រៀនអនុវិទ្យាល័យគគរ ស្រុកកំពង់សៀម
៨១- លោក អ៊ិង សុទ្ធា គ្រូបង្រៀនអនុវិទ្យាល័យរំចេក ស្រុកកំពង់សៀម។

គ-មេដាយ **សំរិទ្ធការងារ**

១- លោក កង សំនាង គ្រូបង្រៀនវិទ្យាល័យ ហ៊ុន សែន ពាមជីកង ស្រុកកងមាស
២- លោកស្រី មាន ស្រីនិច គ្រូបង្រៀនវិទ្យាល័យ ហ៊ុន សែន កងតាណឹង ស្រុកកងមាស
៣- លោក អេង សំកុសល នាយករងអនុវិទ្យាល័យព្រែកក្របៅ ស្រុកកងមាស
៤- លោកស្រី សុរិន្ទ ចន្ទ្រា គ្រូបង្រៀនអនុវិទ្យាល័យព្រែកលីវ ស្រុកកងមាស
៥- លោក ហ៊ាង វ៉េងហ៊ុន នាយករងអនុវិទ្យាល័យរាយប៉ាយ ស្រុកកងមាស
៦- លោកស្រី ឆយ គឹមតៃ គ្រូបង្រៀនអនុវិទ្យាល័យរាយប៉ាយ ស្រុកកងមាស
៧- លោក ម៉ុក បញ្ញា គ្រូបង្រៀនអនុវិទ្យាល័យឧត្តមទួលបី ស្រុកកងមាស
៨- លោក ហ៊ីង ឡៃឈាត គ្រូបង្រៀនអនុវិទ្យាល័យឧត្តមទួលបី ស្រុកកងមាស
៩- លោក អ៊ាត ភិរុណ គ្រូបង្រៀនអនុវិទ្យាល័យអន្លង់អក ស្រុកកងមាស
១០- លោកស្រី ជាង សុខនាត គ្រូបង្រៀនវិទ្យាល័យ ហ៊ុន សែន ប៉េង ហួត ស្វាយតានាន់ ស្រុកស្រីសន្ធរ
១១- លោក ហៃ លឹមហ៊ាន់ គ្រូបង្រៀនវិទ្យាល័យ ហ៊ុន សែន ប៉េង ហួត ស្វាយតានាន់ ស្រុកស្រីសន្ធរ
១២- លោក ឈិត សុធនណារិទ្ធ គ្រូបង្រៀនវិទ្យាល័យ ហ៊ុន សែន ប៉េង ហួត ស្វាយតានាន់ ស្រុកស្រីសន្ធរ
១៣- លោក អុន យុន គ្រូបង្រៀនវិទ្យាល័យ ហ៊ុន សែន ប៉េង ហួត ស្វាយតានាន់ ស្រុកស្រីសន្ធរ
១៤- លោកស្រី យ៉ែម ស្រីនាង គ្រូបង្រៀនវិទ្យាល័យ ហ៊ុន សែន មហាសៀក ស្រុកកោះសូទិន
១៥- លោក លី លីន គ្រូបង្រៀនវិទ្យាល័យ ហ៊ុន សែន មហាសៀក ស្រុកកោះសូទិន
១៦- លោកស្រី ហ៊ី ឡាលីន គ្រូបង្រៀនវិទ្យាល័យ ហ៊ុន សែន មហាសៀក ស្រុកកោះសូទិន
១៧- លោកស្រី ហ៊ិន សៀកមុី គ្រូបង្រៀនអនុវិទ្យាល័យកំពង់រាប ស្រុកកោះសូទិន
១៨- លោកស្រី បេន សីហា គ្រូបង្រៀនអនុវិទ្យាល័យកំពង់រាប ស្រុកកោះសូទិន
១៩- លោក ស៊ាត ណាំសេង គ្រូបង្រៀនវិទ្យាល័យសម្តេចក្រុមព្រះមហាលាភ ស្រុកកោះសូទិន
២០- លោក ណារ៉ុង ឡុងទ្រី គ្រូបង្រៀនវិទ្យាល័យកោះសូទិន ស្រុកកោះសូទិន
២១- លោក យុន មុន្នីរ័ត្ន គ្រូបង្រៀនវិទ្យាល័យ ហ៊ុន សែន កំពង់ចាម ក្រុងកំពង់ចាម
២២- លោក ផុន វណ្ណដេត គ្រូបង្រៀនវិទ្យាល័យ ហ៊ុន សែន កំពង់ចាម ក្រុងកំពង់ចាម
២៣- លោក ញ៉ឹប សុភាព គ្រូបង្រៀនវិទ្យាល័យសំបួរមាស ក្រុងកំពង់ចាម
២៤- លោកស្រី ស៊ីម ស្រីនិច្ច គ្រូបង្រៀនអនុវិទ្យាល័យទួលថ្ម ក្រុងកំពង់ចាម

២៥- លោកស្រី	វ៉េត ចាន់ថា	គ្រូបង្រៀនវិទ្យាល័យជីហុះ ក្រុងកំពង់ចាម
២៦- លោក	ញ៉ឹម ស៊ីត្រូ	គ្រូបង្រៀនវិទ្យាល័យជីហុះ ក្រុងកំពង់ចាម
២៧- លោក	ប៉ាង ប៊ុនណា	គ្រូបង្រៀនវិទ្យាល័យព្រះសីហនុ ក្រុងកំពង់ចាម
២៨- លោក	ប៉េត ប៊ុនធឿន	គ្រូបង្រៀនវិទ្យាល័យព្រះសីហនុ ក្រុងកំពង់ចាម
២៩- លោកស្រី	យ៉ាន បញ្ញា	គ្រូបង្រៀនវិទ្យាល័យ ហ៊ុន សែន សំពងជ័យ ស្រុកជើងព្រៃ
៣០- លោក	សុត ស៊ីម៉ន	គ្រូបង្រៀនវិទ្យាល័យ ហ៊ុន សែន ផ្ដៅជុំ ស្រុកជើងព្រៃ
៣១- លោកស្រី	តែម ភារាក់	គ្រូបង្រៀនអនុវិទ្យាល័យទំពរ ស្រុកជើងព្រៃ
៣២- លោក	លី គុល	គ្រូបង្រៀនអនុវិទ្យាល័យព្រីងជ្រុំ ស្រុកជើងព្រៃ
៣៣- លោក	សែម អ៊ីម	គ្រូបង្រៀនវិទ្យាល័យសម្ដេចកិត្តិព្រឹទ្ធបណ្ឌិត ប៊ុន រ៉ានី ហ៊ុនសែន មានជ័យ ស្រុកជើងព្រៃ
៣៤- លោកស្រី	អោម បូនិច	គ្រូបង្រៀនវិទ្យាល័យ ហ៊ុន សែន ស្ដន់ ស្រុកជើងព្រៃ
៣៥- លោក	ឈីវ ម៉េងអ៊ាង	គ្រូបង្រៀនវិទ្យាល័យ ហ៊ុន សែន ស្ដន់ ស្រុកជើងព្រៃ
៣៦- លោកស្រី	ចេង សុខយេង	គ្រូបង្រៀនអនុវិទ្យាល័យខ្វិតធំ ស្រុកព្រៃឈរ
៣៧- លោកស្រី	រស់ កញ្ញា	គ្រូបង្រៀនអនុវិទ្យាល័យត្រពាំងបេង ស្រុកព្រៃឈរ
៣៨- លោកស្រី	យ៉ង់ ផាន់នី	គ្រូបង្រៀនវិទ្យាល័យល្វា ស្រុកព្រៃឈរ
៣៩- លោក	ភា ប៊ុនណា	គ្រូបង្រៀនវិទ្យាល័យល្វា ស្រុកព្រៃឈរ
៤០- លោកស្រី	គីម ស្រីទូច	គ្រូបង្រៀនវិទ្យាល័យ នរោត្តម រណឫទ្ធិ-គន្ធបុប្ផា ស្រុកព្រៃឈរ
៤១- លោកស្រី	ខេង ម៉ូនីកា	គ្រូបង្រៀនវិទ្យាល័យ នរោត្តម រណឫទ្ធិ-គន្ធបុប្ផា ស្រុកព្រៃឈរ
៤២- លោក	គីម ឆៃហុង	គ្រូបង្រៀនវិទ្យាល័យ នរោត្តម រណឫទ្ធិ-គន្ធបុប្ផា ស្រុកព្រៃឈរ
៤៣- លោក	ថៃ ប៊ុនធិន	គ្រូបង្រៀនវិទ្យាល័យ ហ៊ុន សែន គរ ស្រុកព្រៃឈរ
៤៤- លោក	សុខ ចំរើន	គ្រូបង្រៀនអនុវិទ្យាល័យទួលខ្ពស់ ស្រុកព្រៃឈរ
៤៥- លោកស្រី	ងី ផល្លីន	គ្រូបង្រៀនវិទ្យាល័យ ហ៊ុន សែន ព្រៃទទឹង ស្រុកព្រៃឈរ
៤៦- លោក	គៀ សាវុធ	គ្រូបង្រៀនវិទ្យាល័យ ហ៊ុន សែន ចំការលើ ស្រុកចំការលើ
៤៧- លោក	កុយ ស៊ុយហេង	គ្រូបង្រៀនវិទ្យាល័យ ហ៊ុន សែន ចំការលើ ស្រុកចំការលើ
៤៨- លោកស្រី	នួន សុគន្ធា	គ្រូបង្រៀនវិទ្យាល័យ ប៊ុន រ៉ានី ហ៊ុនសែន ស្ពឺ ស្រុកចំការលើ
៤៩- លោកស្រី	ទន សុខនី	គ្រូបង្រៀនវិទ្យាល័យ ប៊ុន រ៉ានី ហ៊ុនសែន ស្ពឺ ស្រុកចំការលើ
៥០- លោកស្រី	សយ សុខមាន	គ្រូបង្រៀនអនុវិទ្យាល័យជយោ ស្រុកចំការលើ
៥១- លោកស្រី	ថុល សុឃ្នាន	គ្រូបង្រៀនអនុវិទ្យាល័យតាអុង ស្រុកចំការលើ
៥២- លោក	លួន វណ្ណា	គ្រូបង្រៀនអនុវិទ្យាល័យល្វា ស្រុកចំការលើ
៥៣- លោក	ផាន់ សារ៉ែត	គ្រូបង្រៀនវិទ្យាល័យបុសខ្នុរ ស្រុកចំការលើ
៥៤- លោកស្រី	វង្ស សុផាន	គ្រូបង្រៀនវិទ្យាល័យសម្ដេចតេជោ ហ៊ុន សែន ស្ទឹងត្រង់ ស្រុកស្ទឹងត្រង់
៥៥- លោក	ថៃ សុភី	គ្រូបង្រៀនវិទ្យាល័យសម្ដេចតេជោ ហ៊ុន សែន មេសរជ្រៃ ស្រុកស្ទឹងត្រង់
៥៦- លោក	ស៊ុន សោភា	គ្រូបង្រៀនវិទ្យាល័យ ហ៊ុន សែន អារក្សត្នោត ស្រុកស្ទឹងត្រង់

៥៧- លោក	ថេង តិចហ៊ាង	គ្រូបង្រៀនវិទ្យាល័យ ហ៊ុន សែន អារក្សត្នោត ស្រុកស្ទឹងត្រង់
៥៨- លោកស្រី	យុន សូរិយា	គ្រូបង្រៀនអនុវិទ្យាល័យសិរីចំប៉ាមេព្រីង ស្រុកបាធាយ
៥៩- លោកស្រី	វណ្ណ សុវណ្ណៈ	គ្រូបង្រៀនវិទ្យាល័យ ហ៊ុន សែន ជើងឆ្នុក ស្រុកបាធាយ
៦០- លោក	ជាង វណ្ណៈ	គ្រូបង្រៀនវិទ្យាល័យ ហ៊ុន សែន ជើងឆ្នុក ស្រុកបាធាយ
៦១- លោកស្រី	គីម សុខលាភ	គ្រូបង្រៀនវិទ្យាល័យ ហ៊ុន សែន ជើងឆ្នុក ស្រុកបាធាយ
៦២- លោក	សួន ចិត្រា	គ្រូបង្រៀនវិទ្យាល័យ ហ៊ុន សែន ជើងឆ្នុក ស្រុកបាធាយ
៦៣- លោក	សាក់ ស៊ីធឿន	គ្រូបង្រៀនវិទ្យាល័យសម្តេចតេជោ ហ៊ុន សែន សង្កើប ស្រុកបាធាយ
៦៤- លោកស្រី	ផៃ លក្ខណា	គ្រូបង្រៀនវិទ្យាល័យសម្តេចតេជោ ហ៊ុន សែន សង្កើប ស្រុកបាធាយ
៦៥- លោក	ម៉ៅ វ៉ិត	គ្រូបង្រៀនអនុវិទ្យាល័យត្រប់ ស្រុកបាធាយ
៦៦- លោក	ណូយ ស្រីនិច	គ្រូបង្រៀនវិទ្យាល័យអប់រំពិសេស ក្រុងកំពង់ចាម
៦៧- លោក	សេង ម៉េងហុង	គ្រូបង្រៀនវិទ្យាល័យអប់រំពិសេស ក្រុងកំពង់ចាម
៦៨- លោក	ហាក់ សុខហេង	មន្ត្រី នៃមន្ទីរអប់រំ យុវជន និងកីឡាខេត្តកំពង់ចាម
៦៩- លោក	ជិន ថេន	អនុប្រធានការិយាល័យ នៃមន្ទីរអប់រំ យុវជន និងកីឡាខេត្តកំពង់ចាម
៧០- លោកស្រី	ភិន ភារី	អនុប្រធានការិយាល័យ នៃមន្ទីរអប់រំ យុវជន និងកីឡាខេត្តកំពង់ចាម
៧១- លោក	ហន សុវណ្ណ	ប្រធានការិយាល័យ នៃមន្ទីរអប់រំ យុវជន និងកីឡាខេត្តកំពង់ចាម
៧២- លោក	ជួន សុខ	មន្ត្រី នៃមន្ទីរអប់រំ យុវជន និងកីឡាខេត្តកំពង់ចាម
៧៣- លោក	ចាប សុផល	អនុប្រធានការិយាល័យ នៃមន្ទីរអប់រំ យុវជន និងកីឡាខេត្តកំពង់ចាម
៧៤- លោកស្រី	វណ្ណ សុដ្ឋានី	មន្ត្រី នៃមន្ទីរអប់រំ យុវជន និងកីឡាខេត្តកំពង់ចាម
៧៥- លោក	នូវ សុខហេង	នាយកអនុវិទ្យាល័យកោះសំរោង ស្រុកកំពង់សៀម
៧៦- លោកស្រី	លាត ស្រីរតន៍	នាយិការងវិទ្យាល័យសម្តេច ជួន ណាត ស្រុកកំពង់សៀម
៧៧- លោក	ណាន តុលា	នាយករងអនុវិទ្យាល័យកោះទន្ទឹម ស្រុកកំពង់សៀម
៧៨- លោក	ឆៃ ឡាំ	គ្រូបង្រៀនអនុវិទ្យាល័យសម្តេចតេជោ ហ៊ុន សែន ទ្រាន ស្រុកកំពង់សៀម
៧៩- លោកស្រី	ឆន ស៊ីថេ	គ្រូបង្រៀនអនុវិទ្យាល័យ ហ៊ុន សែន កោះមិត្ត ស្រុកកំពង់សៀម
៨០- លោកស្រី	ឡាយ ពិសី	គ្រូបង្រៀនអនុវិទ្យាល័យគគរ ស្រុកកំពង់សៀម
៨១- លោក	ស៊ឹម យូស័រ	គ្រូបង្រៀនអនុវិទ្យាល័យគៀនជ្រៃ ស្រុកកំពង់សៀម
៨២- លោក	តឹក យុប៉ូ	គ្រូបង្រៀនអនុវិទ្យាល័យស្រក ស្រុកកំពង់សៀម
៨៣- លោកស្រី	ហុង ហ៊័រ	គ្រូបង្រៀនវិទ្យាល័យសម្តេច ជួន ណាត ស្រុកកំពង់សៀម
៨៤- លោក	តាន់ សេង	គ្រូបង្រៀនអនុវិទ្យាល័យគៀនជ្រៃ ស្រុកកំពង់សៀម
៨៥- លោក	លឹម ពន្លក	គ្រូបង្រៀនអនុវិទ្យាល័យគៀនជ្រៃ ស្រុកកំពង់សៀម
៨៦- លោក	សុក តារា	គ្រូបង្រៀនអនុវិទ្យាល័យគៀនជ្រៃ ស្រុកកំពង់សៀម
៨៧- លោកស្រី	ខៀវ ស្រីរ័តន៍	គ្រូបង្រៀនអនុវិទ្យាល័យគៀនជ្រៃ ស្រុកកំពង់សៀម
៨៨- លោកស្រី	ធាន ស៊ីណា	គ្រូបង្រៀនអនុវិទ្យាល័យគៀនជ្រៃ ស្រុកកំពង់សៀម
៨៩- លោកស្រី	ស៊ិន សោភា	គ្រូបង្រៀនអនុវិទ្យាល័យគៀនជ្រៃ ស្រុកកំពង់សៀម

៥

៩០-	លោកស្រី	វ៉ាត ស្រីពៅ	គ្រូបង្រៀនអនុវិទ្យាល័យគៀនជ្រៃ ស្រុកកំពង់សៀម
៩១-	លោកស្រី	ហៃ ម៉ារីណែត	គ្រូបង្រៀនអនុវិទ្យាល័យអង្គរ ស្រុកកំពង់សៀម
៩២-	លោក	លឹម សោភ័ណ្ឌ	គ្រូបង្រៀនអនុវិទ្យាល័យអង្គរ ស្រុកកំពង់សៀម
៩៣-	លោកស្រី	យឹប ធារ៉ា	គ្រូបង្រៀនអនុវិទ្យាល័យអង្គរ ស្រុកកំពង់សៀម
៩៤-	លោក	ហេង លីស៊ិនហួន	គ្រូបង្រៀនអនុវិទ្យាល័យអង្គរ ស្រុកកំពង់សៀម
៩៥-	លោក	វ៉ែន សុភ័ក្រ	គ្រូបង្រៀនអនុវិទ្យាល័យអង្គរ ស្រុកកំពង់សៀម
៩៦-	លោកស្រី	ណៃម សុវណ្ណនាថ	គ្រូបង្រៀនអនុវិទ្យាល័យអង្គរ ស្រុកកំពង់សៀម
៩៧-	លោក	ញាន ចាន់	គ្រូបង្រៀនអនុវិទ្យាល័យខែលជ័យ ស្រុកកំពង់សៀម
៩៨-	លោកស្រី	ចាន់ ស្រីវួច	គ្រូបង្រៀនអនុវិទ្យាល័យខែលជ័យ ស្រុកកំពង់សៀម
៩៩-	លោកស្រី	ហ៊ាន ចាន់ផល្លី	គ្រូបង្រៀនអនុវិទ្យាល័យខែលជ័យ ស្រុកកំពង់សៀម
១០០-	លោក	សែត ប៊ុនធឿន	គ្រូបង្រៀនអនុវិទ្យាល័យខែលជ័យ ស្រុកកំពង់សៀម
១០១-	លោក	ចាន់ សុធី	គ្រូបង្រៀនអនុវិទ្យាល័យខែលជ័យ ស្រុកកំពង់សៀម។

មាត្រា២.-

រដ្ឋមន្ត្រីទទួលបន្ទុកទីស្តីការគណៈរដ្ឋមន្ត្រី រដ្ឋមន្ត្រីក្រសួងសេដ្ឋកិច្ចនិងហិរញ្ញវត្ថុ រដ្ឋមន្ត្រីក្រសួងអប់រំ យុវជន និងកីឡា រដ្ឋមន្ត្រីក្រសួងមុខងារសាធារណៈ រដ្ឋមន្ត្រីគ្រប់ក្រសួងនិងប្រធានគ្រប់ស្ថាប័នដែលពាក់ព័ន្ធ និងសាមីខ្លួន ត្រូវទទួលបន្ទុកអនុវត្តអនុក្រឹត្យនេះតាមភារកិច្ចរៀងៗខ្លួន ចាប់ពីថ្ងៃចុះហត្ថលេខាតទៅ។

ថ្ងៃព្រហស្បតិ៍ ១៥កើត ខែ ចេត្រ ឆ្នាំម្សាញ់ សប្តស័ក ព.ស.២៥៦៩

ធ្វើនៅរាជធានីភ្នំពេញ ថ្ងៃទី ២ ខែ មេសា ឆ្នាំ២០២៦

នាយករដ្ឋមន្ត្រី

សម្តេចមហាបវរធិបតី ហ៊ុន ម៉ាណែត

កន្លែងទទួល៖

- ក្រសួងព្រះបរមរាជវាំង
- អគ្គលេខាធិការដ្ឋានក្រុមប្រឹក្សាធម្មនុញ្ញ
- អគ្គលេខាធិការដ្ឋានព្រឹទ្ធសភា
- អគ្គលេខាធិការដ្ឋានរដ្ឋសភា
- ខុទ្ទកាល័យសម្តេចមហាបវរធិបតីនាយករដ្ឋមន្ត្រី
- ខុទ្ទកាល័យឯកឧត្តមឧបនាយករដ្ឋមន្ត្រី
- ដូចមាត្រា២
- រាជកិច្ច
- ឯកសារ កាលប្បវត្តិ

ព្រះរាជាណាចក្រកម្ពុជា
ជាតិ សាសនា ព្រះមហាក្សត្រ

រាជរដ្ឋាភិបាលកម្ពុជា
លេខ : ៣៣០ អនក្រ.តត

អនុក្រឹត្យ
ស្តីពីការជូនមេដាយការងារ
រាជរដ្ឋាភិបាល

- បានឃើញរដ្ឋធម្មនុញ្ញនៃព្រះរាជាណាចក្រកម្ពុជា
- បានឃើញព្រះរាជក្រឹត្យលេខ នស/រកត/០៨២៣/១៩៨១ ចុះថ្ងៃទី២២ ខែសីហា ឆ្នាំ២០២៣ ស្តីពីការតែងតាំងរាជរដ្ឋាភិបាលនៃព្រះរាជាណាចក្រកម្ពុជា
- បានឃើញព្រះរាជក្រឹត្យលេខ នស/រកត/០២២៤/២០៥ ចុះថ្ងៃទី២១ ខែកុម្ភៈ ឆ្នាំ២០២៤ ស្តីពីការតែងតាំងបំពេញបន្ថែមសមាសភាពរាជរដ្ឋាភិបាលនៃព្រះរាជាណាចក្រកម្ពុជា
- បានឃើញព្រះរាជក្រឹត្យលេខ នស/រកត/០៩២៤/១១៦៩ ចុះថ្ងៃទី២០ ខែកញ្ញា ឆ្នាំ២០២៤ ស្តីពីការកែសម្រួល និងតែងតាំងសមាសភាពរាជរដ្ឋាភិបាលនៃព្រះរាជាណាចក្រកម្ពុជា
- បានឃើញព្រះរាជក្រឹត្យលេខ នស/រកត/១១២៤/១៤៧៧ ចុះថ្ងៃទី២០ ខែវិច្ឆិកា ឆ្នាំ២០២៤ ស្តីពីការកែសម្រួល និងតែងតាំងបំពេញបន្ថែមសមាសភាពរាជរដ្ឋាភិបាលនៃព្រះរាជាណាចក្រកម្ពុជា
- បានឃើញព្រះរាជក្រមលេខ នស/រកម/០៦១៨/០១២ ចុះថ្ងៃទី២៨ ខែមិថុនា ឆ្នាំ២០១៨ ដែលប្រកាសឱ្យប្រើច្បាប់ស្តីពីការរៀបចំ និងការប្រព្រឹត្តទៅនៃគណៈរដ្ឋមន្ត្រី
- បានឃើញព្រះរាជក្រឹត្យលេខ ជស/រកត/១០៩៥/០១ ចុះថ្ងៃទី៥ ខែតុលា ឆ្នាំ១៩៩៥ ស្តីពីការបង្កើតគ្រឿងឥស្សរិយយសនៃព្រះរាជាណាចក្រកម្ពុជា
- យោងតាមសំណើរបស់រដ្ឋមន្ត្រីក្រសួងអប់រំ យុវជន និងកីឡា

សម្រេច

មាត្រា១.-

ត្រូវបានបំពាក់មេដាយ **ការងារ** តាមលំដាប់ថ្នាក់ ជូនបុគ្គលិកអប់រំ ចំនួន ២២៩រូប នៃមន្ទីរអប់រំ យុវជន និងកីឡាខេត្តកំពង់ស្ពឺ ដែលមានស្នាដៃល្អក្នុងការបំពេញភារកិច្ចបម្រើជាតិមាតុភូមិកន្លងមក ដូចមានរាយនាមខាងក្រោម៖

ក-មេដាយ **មាសការងារ**

១- លោក យុត ម៉ាន់ នាយកវិទ្យាល័យ ហ៊ុន សែន មង្គលបពិត្រ ស្រុកបសេដ្ឋ
២- លោក សឿង ចាន់ នាយកអនុវិទ្យាល័យអង្គលំទង ស្រុកបសេដ្ឋ
៣- លោក គីម ម៉ៅ នាយករងអនុវិទ្យាល័យកាត់ភ្លុក ស្រុកបសេដ្ឋ
៤- លោក ហង្ស សុខជា នាយកអនុវិទ្យាល័យគិរីសោភ័ណ ស្រុកគងពិសី

៥-	លោក	ធឹង គិន	នាយកអនុវិទ្យាល័យចំប៉ាចារ ស្រុកគងពិសី
៦-	លោក	ម៉ៅ ស៊ីណាត	នាយករងវិទ្យាល័យ ប៊ុន រ៉ានី ហ៊ុនសែន អង្គតាព្រះ ស្រុកគងពិសី
៧-	លោក	ស៊ឹង សំអាត	នាយកអនុវិទ្យាល័យមន្ត្រីម៉ី ស្រុកគងពិសី
៨-	លោក	សុខ ហឿន	នាយកអនុវិទ្យាល័យគីរីវ័ន្ត ស្រុកភ្នំស្រួច
៩-	លោក	ផាន វាសនា	នាយកវិទ្យាល័យបណ្ឌិត ឡុង សៀម ស្រុកភ្នំស្រួច
១០-	លោក	ណៃ សុភាន់	នាយករងអនុវិទ្យាល័យគីរីវ័ន្ត ស្រុកភ្នំស្រួច
១១-	លោក	មុំ រ៉ាភី	នាយករងអនុវិទ្យាល័យដំណាក់ត្រាច ស្រុកភ្នំស្រួច
១២-	លោក	ម៉េក ធី	នាយកអនុវិទ្យាល័យវត្តភ្នំ ស្រុកសំរោងទង
១៣-	លោក	ម៉ែ សៀងប៊ី	នាយករងវិទ្យាល័យសម្តេចតេជោ ហ៊ុន សែន រលាំងឈូក ស្រុកសំរោងទង
១៤-	លោក	ធី ថេម	នាយកវិទ្យាល័យសម្តេច ជា ស៊ីម ឱរ៉ាល់ ស្រុកឱរ៉ាល់
១៥-	លោក	នៅ សារឿន	នាយកវិទ្យាល័យ ហ៊ុន សែន បាត់ដឹង ក្រុងឧដុង្គម៉ែជ័យ
១៦-	លោក	មេធ សំនៀង	មន្ត្រី នៃមន្ទីរអប់រំ យុវជន និងកីឡាខេត្តកំពង់ស្ពឺ
១៧-	លោក	មូល សុវណ្ណ	មន្ត្រី នៃមន្ទីរអប់រំ យុវជន និងកីឡាខេត្តកំពង់ស្ពឺ
១៨-	លោក	លី នៅ	មន្ត្រី នៃមន្ទីរអប់រំ យុវជន និងកីឡាខេត្តកំពង់ស្ពឺ
១៩-	លោក	ឡាយ ស៊ីនាង	មន្ត្រី នៃមន្ទីរអប់រំ យុវជន និងកីឡាខេត្តកំពង់ស្ពឺ
២០-	លោក	ទ្រី ចន្ទ្រា	មន្ត្រី នៃមន្ទីរអប់រំ យុវជន និងកីឡាខេត្តកំពង់ស្ពឺ
២១-	លោកស្រី	ឌឹម សុខគា	គ្រូបង្រៀនអនុវិទ្យាល័យ ហ៊ុន សែន បរសេដ្ឋ ស្រុកបរសេដ្ឋ
២២-	លោក	ផុន សុភាន់	គ្រូបង្រៀនអនុវិទ្យាល័យភ្នំបន្ទាយ ស្រុកបរសេដ្ឋ
២៣-	លោកស្រី	ផាត់ ផេង	គ្រូបង្រៀនវិទ្យាល័យស្លាបលែង ស្រុកបរសេដ្ឋ
២៤-	លោក	យស់ ពិសេស	គ្រូបង្រៀនអនុវិទ្យាល័យពន្លឺកុលបុត្រ ស្រុកគងពិសី
២៥-	លោកស្រី	ជា កូយ	គ្រូបង្រៀនវិទ្យាល័យ ហ៊ុន សែន ជ្រៃហូរញ្ញៅ ស្រុកគងពិសី
២៦-	លោក	ហ៊ុល អាន	គ្រូបង្រៀនអនុវិទ្យាល័យគិរីសោភ័ណ ស្រុកគងពិសី
២៧-	លោក	មាស សុជាវី	គ្រូបង្រៀនវិទ្យាល័យព្រះឧត្តមសានមុនីជង្រុក ស្រុកគងពិសី
២៨-	លោក	ពៅ គី	គ្រូបង្រៀនអនុវិទ្យាល័យចំប៉ាចារ ស្រុកគងពិសី
២៩-	លោក	ជុច ម៉ុន	គ្រូបង្រៀនវិទ្យាល័យត្រែងត្រយឹង ស្រុកភ្នំស្រួច
៣០-	លោក	ឡៅ ណុល	គ្រូបង្រៀនវិទ្យាល័យប៊ុន រ៉ានី ហ៊ុនសែន ចាន់ថ្នាល ស្រុកសាមគ្គីមុនីជ័យ
៣១-	លោកស្រី	លាវ ប៊ុណ្ណៈ	គ្រូបង្រៀនវិទ្យាល័យ ហ៊ុន សែន ចំបក់ ស្រុកសំរោងទង
៣២-	លោក	យ៉ន សុខុម	គ្រូបង្រៀនអនុវិទ្យាល័យត្រពាំងឈូក ស្រុកសំរោងទង
៣៣-	លោក	យឹម យ៉ន	គ្រូបង្រៀនអនុវិទ្យាល័យបឹងខ្នារ ស្រុកសំរោងទង
៣៤-	លោក	រស់ សំអឿន	គ្រូបង្រៀនវិទ្យាល័យ ឌី ប៉ុក ស្រុកសំរោងទង
៣៥-	លោកស្រី	ភួង ធីតា	គ្រូបង្រៀនវិទ្យាល័យ ហ៊ុន សែន អង្គមេត្រី ស្រុកសំរោងទង
៣៦-	លោក	ចាន់ វុទ្ធី	គ្រូបង្រៀនអនុវិទ្យាល័យទន្លេកន្ទឹល ស្រុកសំរោងទង

៣៧- លោក សោម សុខា គ្រូបង្រៀនអនុវិទ្យាល័យទំព័រមាស ស្រុកសំរោងទង
៣៨- លោក យឹម ពយ គ្រូបង្រៀនវិទ្យាល័យ ហ៊ុន សែន ចំបក់ ស្រុកសំរោងទង
៣៩- លោក វ៉េត ធនវុឌ្ឍិ គ្រូបង្រៀនវិទ្យាល័យ ហ៊ុន សែន ចំបក់ ស្រុកសំរោងទង
៤០- លោក យ៉ិន មុនី គ្រូបង្រៀនវិទ្យាល័យសម្តេច ជា ស៊ីម ឱរ៉ាល់ ស្រុកឱរ៉ាល់
៤១- លោក អ៊ី ជី គ្រូបង្រៀនវិទ្យាល័យឧដុង្គ ក្រុងឧដុង្គម៉ែជ័យ
៤២- លោកស្រី ថោ ចាន់រី គ្រូបង្រៀនវិទ្យាល័យឧដុង្គ ក្រុងឧដុង្គម៉ែជ័យ
៤៣- លោកស្រី យឹន ធីម គ្រូបង្រៀនអនុវិទ្យាល័យទួលសុភើ ក្រុងឧដុង្គម៉ែជ័យ
៤៤- លោក សេង ណុន គ្រូបង្រៀនវិទ្យាល័យ សុខា ផល្លី ក្រុងច្បារមន
៤៥- លោកស្រី ជុំ វន្នី គ្រូបង្រៀនវិទ្យាល័យកំពង់ស្ពឺ ក្រុងច្បារមន
៤៦- លោកស្រី សួន ស៊ីថាត គ្រូបង្រៀនអនុវិទ្យាល័យទីរួមខេត្ត ក្រុងច្បារមន
៤៧- លោកស្រី នុត ឡឹងសេន គ្រូបង្រៀនវិទ្យាល័យ សុខា ផល្លី ក្រុងច្បារមន
៤៨- លោក ម៉ុក ឆាយា គ្រូបង្រៀនវិទ្យាល័យកំពង់ស្ពឺ ក្រុងច្បារមន
៤៩- លោកស្រី សំ សុណាលីន គ្រូបង្រៀនអនុវិទ្យាល័យ ឆាយ ធុប ក្រុងច្បារមន
៥០- លោកស្រី គុន ស៊ីផា គ្រូបង្រៀនអនុវិទ្យាល័យ ឆាយ ធុប ក្រុងច្បារមន
៥១- លោក ពេះ វ៉ាន់ស៊ី នាយករងវិទ្យាល័យសម្តេច ជា ស៊ីម ឱរ៉ាល់ ស្រុកឱរ៉ាល់
៥២- លោកស្រី ជៀវ សុខខេន គ្រូបង្រៀនវិទ្យាល័យ ហ៊ុន សែន សំរោង ស្រុកថ្ពង
៥៣- លោក សៀង ឈុនលី គ្រូបង្រៀនវិទ្យាល័យ ហ៊ុន សែន អន្លង់ជ្រៃ ស្រុកថ្ពង
៥៤- លោក ផូ សុខវ៉ាន់ គ្រូបង្រៀនអនុវិទ្យាល័យធម្មវង្សីព្រៃមិច ស្រុកថ្ពង។

ខ-មេដាយ **ប្រាក់ការងារ**

១- លោក សុខ សុងលី នាយករងអនុវិទ្យាល័យព្រៃក្មេង ស្រុកភ្នំស្រួច
២- លោក យ៉ែម វិបុល នាយករងវិទ្យាល័យត្រែងត្រយឹង ស្រុកភ្នំស្រួច
៣- លោក ទិត លន នាយករងអនុវិទ្យាល័យភ្នំតូច ស្រុកសំរោងទង
៤- លោក សាន់ ញ៉ែន នាយកអនុវិទ្យាល័យលោក់កងជើង ស្រុកឱរ៉ាល់
៥- លោក គង់ សារដ្ឋេ មន្ត្រី នៃមន្ទីរអប់រំ យុវជន និងកីឡាខេត្តកំពង់ស្ពឺ
៦- លោក ឯម សុជាតិ មន្ត្រី នៃមន្ទីរអប់រំ យុវជន និងកីឡាខេត្តកំពង់ស្ពឺ
៧- លោកស្រី កួយ សុខហួរ មន្ត្រី នៃមន្ទីរអប់រំ យុវជន និងកីឡាខេត្តកំពង់ស្ពឺ
៨- លោក មូល សំណាង មន្ត្រី នៃមន្ទីរអប់រំ យុវជន និងកីឡាខេត្តកំពង់ស្ពឺ
៩- លោកស្រី មុិញ សំណាង មន្ត្រី នៃមន្ទីរអប់រំ យុវជន និងកីឡាខេត្តកំពង់ស្ពឺ
១០- លោក លី ណាវណ្ណ គ្រូបង្រៀនវិទ្យាល័យ សម្តេចឪ សម្តេចម៉ែ បរសេដ្ឋ ស្រុកបរសេដ្ឋ
១១- លោកស្រី ម៉ែន ស្រីទូច គ្រូបង្រៀនវិទ្យាល័យ ២៤ កញ្ញា ស្រុកបរសេដ្ឋ
១២- លោកស្រី ផុល យ៉ា គ្រូបង្រៀនវិទ្យាល័យ ហ៊ុន សែន មង្គលបពិត្រ ស្រុកបរសេដ្ឋ
១៣- លោកស្រី សូ វណ្ណៈ គ្រូបង្រៀនវិទ្យាល័យ ហ៊ុន សែន មង្គលបពិត្រ ស្រុកបរសេដ្ឋ
១៤- លោក សុក ប៊ុនរៀម គ្រូបង្រៀនវិទ្យាល័យស្លាបលែង ស្រុកបរសេដ្ឋ
១៥- លោក ធុំ ឆាន គ្រូបង្រៀនវិទ្យាល័យស្លាបលែង ស្រុកបរសេដ្ឋ

១៦- លោក	សាយ ម៉ាច	គ្រូបង្រៀនអនុវិទ្យាល័យអង្គស្នួក ស្រុកបសេដ្ឋ
១៧- លោក	សាត សោភ័ណ្ឌ	គ្រូបង្រៀនអនុវិទ្យាល័យអង្គសាយ ស្រុកបសេដ្ឋ
១៨- លោក	ផូ មាន	គ្រូបង្រៀនអនុវិទ្យាល័យសុវណ្ណគិរី ស្រុកបសេដ្ឋ
១៩- លោកស្រី	ទេព កញ្ញា	គ្រូបង្រៀនអនុវិទ្យាល័យអង្គនាលគូអ៊ុកចា ស្រុកបសេដ្ឋ
២០- លោក	ដាន់ ស៊ីវន	គ្រូបង្រៀនអនុវិទ្យាល័យអង្គពពេល ស្រុកបសេដ្ឋ
២១- លោក	រស់ សំណាង	គ្រូបង្រៀនវិទ្យាល័យ ប៊ុន រ៉ានី ហ៊ុនសែន អង្គតាព្រះ ស្រុកគងពិសី
២២- លោក	គឹម វឌ្ឍា	គ្រូបង្រៀនអនុវិទ្យាល័យមន្ត្រីម៉ី ស្រុកគងពិសី
២៣- លោក	លី សុភ័ស្ត	គ្រូបង្រៀនវិទ្យាល័យព្រះឧត្តមសានមុនីជង្រុក ស្រុកគងពិសី
២៤- លោក	ហួត ចាន់	គ្រូបង្រៀនអនុវិទ្យាល័យមន្ត្រីម៉ី ស្រុកគងពិសី
២៥- លោក	ប៉ែន បូរិទ្ធ	គ្រូបង្រៀនអនុវិទ្យាល័យអង្គលំទង ស្រុកគងពិសី
២៦- លោក	មុំ គា	គ្រូបង្រៀនវិទ្យាល័យព្រះឧត្តមសានមុនីជង្រុក ស្រុកគងពិសី
២៧- លោក	កុយ កប	គ្រូបង្រៀនអនុវិទ្យាល័យព្រៃកន្ទោច ស្រុកគងពិសី
២៨- លោក	សៀង សារី	គ្រូបង្រៀនវិទ្យាល័យទ័ពមានជ័យ ស្រុកគងពិសី
២៩- លោក	ម៉ៃ ថុល	គ្រូបង្រៀនអនុវិទ្យាល័យសុវណ្ណគិរី ស្រុកគងពិសី
៣០- លោក	ញ៉េស សារីន	គ្រូបង្រៀនវិទ្យាល័យ ហ៊ុន សែន ភ្នំស្រួច ស្រុកភ្នំស្រួច
៣១- លោក	សួស ឈុនណាត	គ្រូបង្រៀនវិទ្យាល័យ ហ៊ុន សែន ភ្នំស្រួច ស្រុកភ្នំស្រួច
៣២- លោកស្រី	សួស ចន្នី	គ្រូបង្រៀនវិទ្យាល័យ ហ៊ុន សែន ភ្នំស្រួច ស្រុកភ្នំស្រួច
៣៣- លោក	ប៉ាង សាត	គ្រូបង្រៀនអនុវិទ្យាល័យព្រៃក្មេង ស្រុកភ្នំស្រួច
៣៤- លោកស្រី	ផាន់ សុធារី	គ្រូបង្រៀនវិទ្យាល័យត្រែងត្រយឹង ស្រុកភ្នំស្រួច
៣៥- លោកស្រី	ធឹង ពិសី	គ្រូបង្រៀនវិទ្យាល័យត្រែងត្រយឹង ស្រុកភ្នំស្រួច
៣៦- លោក	អឿង រ៉ា	គ្រូបង្រៀនវិទ្យាល័យ ហ៊ុន សែន ភ្នំស្រួច ស្រុកភ្នំស្រួច
៣៧- លោកស្រី	ស្វាយ សីលា	គ្រូបង្រៀនវិទ្យាល័យ ប៊ុន រ៉ានី ហ៊ុនសែន ចាន់ថ្នាល ស្រុកសាមគ្គីមុនីជ័យ
៣៨- លោក	កែវ ប៊ុន	គ្រូបង្រៀនវិទ្យាល័យ ឌី ប៉ុក ស្រុកសំរោងទង
៣៩- លោក	ហេង ស៊ីថា	គ្រូបង្រៀនវិទ្យាល័យ ហ៊ុន សែន អង្គមេត្រី ស្រុកសំរោងទង
៤០- លោកស្រី	ជា ប៉ៃលីន	គ្រូបង្រៀនវិទ្យាល័យ ហ៊ុន សែន អង្គមេត្រី ស្រុកសំរោងទង
៤១- លោក	អ៊ុយ សាម៉េត	គ្រូបង្រៀនអនុវិទ្យាល័យ ហ៊ុន សែន ភ្នំជាល ស្រុកសំរោងទង
៤២- លោក	លឹម រិទ្ធ	គ្រូបង្រៀនអនុវិទ្យាល័យត្រពាំងឈូក ស្រុកសំរោងទង
៤៣- លោកស្រី	ជា ស៊ុនខួយ	គ្រូបង្រៀនវិទ្យាល័យ ហ៊ុន សែន ចំបក់ ស្រុកសំរោងទង
៤៤- លោក	វង អាត	គ្រូបង្រៀនវិទ្យាល័យ ហ៊ុន សែន ចំបក់ ស្រុកសំរោងទង
៤៥- លោក	ហន សារុន	គ្រូបង្រៀនវិទ្យាល័យសម្តេចតេជោ ហ៊ុន សែន រលាំងឈូក ស្រុកសំរោងទង
៤៦- លោក	ផន សាម៉េត	គ្រូបង្រៀនវិទ្យាល័យ ឌី ប៉ុក ស្រុកសំរោងទង
៤៧- លោក	ជុំ សុខវ៉េង	គ្រូបង្រៀនវិទ្យាល័យសម្តេចតេជោ ហ៊ុន សែន រលាំងឈូក ស្រុកសំរោងទង

៤៨- លោក	រ៉ា សុខជា	គ្រូបង្រៀនអនុវិទ្យាល័យ ហ៊ុន សែន ភ្នំជាល ស្រុកសំរោងទង
៤៩- លោក	ពេជ្រ សំអុល	គ្រូបង្រៀនអនុវិទ្យាល័យ ហ៊ុន សែន ភ្នំជាល ស្រុកសំរោងទង
៥០- លោក	ផាន់ វាសនា	គ្រូបង្រៀនវិទ្យាល័យ ហ៊ុន សែន អង្គមេត្រី ស្រុកសំរោងទង
៥១- លោកស្រី	គីម ស្រីទូច	គ្រូបង្រៀនវិទ្យាល័យ ឌី ប៉ុក ស្រុកសំរោងទង
៥២- លោកស្រី	មួង ធារី	គ្រូបង្រៀនវិទ្យាល័យ ឌី ប៉ុក ស្រុកសំរោងទង
៥៣- លោក	ស៊ិន កែវពិសី	គ្រូបង្រៀនអនុវិទ្យាល័យទំព័រមាស ស្រុកសំរោងទង
៥៤- លោកស្រី	ឈៀង ភ័ក្រនី	គ្រូបង្រៀនអនុវិទ្យាល័យត្រពាំងឈូក ស្រុកសំរោងទង
៥៥- លោក	ប៉ាក់ សុខុម	គ្រូបង្រៀនអនុវិទ្យាល័យវត្តភ្នំ ស្រុកសំរោងទង
៥៦- លោកស្រី	ខេក សុម៉ាលី	គ្រូបង្រៀនអនុវិទ្យាល័យវត្តភ្នំ ស្រុកសំរោងទង
៥៧- លោក	អ៊ុង សំអាង	គ្រូបង្រៀនអនុវិទ្យាល័យបឹងខ្នារ ស្រុកសំរោងទង
៥៨- លោក	អ៊ឹម សុវណ្ណ	គ្រូបង្រៀនអនុវិទ្យាល័យសំរោងទង ស្រុកសំរោងទង
៥៩- លោក	សៅ វុទ្ធ	គ្រូបង្រៀនអនុវិទ្យាល័យសំរោងទង ស្រុកសំរោងទង
៦០- លោក	គា ប៊ុណ្ណាក់	គ្រូបង្រៀនវិទ្យាល័យបន្ទាយប្រណាក ស្រុកឱរ៉ាល់
៦១- លោកស្រី	ស៊ឹម លក្ខិណា	គ្រូបង្រៀនអនុវិទ្យាល័យរ៉ូតារី ស្រុកឱរ៉ាល់
៦២- លោកស្រី	ជឿន អុនធីតា	គ្រូបង្រៀនវិទ្យាល័យ អ៊ិជិយីតិ វាលពង់ ក្រុងឧដុង្គម៉ែជ័យ
៦៣- លោក	ប៊ុន ពិសី	គ្រូបង្រៀនវិទ្យាល័យ ហ៊ុន សែន បាត់ដឹង ក្រុងឧដុង្គម៉ែជ័យ
៦៤- លោក	ប៉ូ សុគន្ធ	គ្រូបង្រៀនវិទ្យាល័យឧដុង្គ ក្រុងឧដុង្គម៉ែជ័យ
៦៥- លោក	ម៉ាង វុទ្ធី	គ្រូបង្រៀនអនុវិទ្យាល័យត្រាចទង ក្រុងឧដុង្គម៉ែជ័យ
៦៦- លោក	ចំរើន ប៉ាលី	គ្រូបង្រៀនវិទ្យាល័យ អ៊ិជិយីតិ វាលពង់ ក្រុងឧដុង្គម៉ែជ័យ
៦៧- លោក	ផាត់ គង់លី	គ្រូបង្រៀនអនុវិទ្យាល័យម្រុំខាងត្បូង ក្រុងច្បារមន
៦៨- លោក	ស្រេង ហឿង	គ្រូបង្រៀនអនុវិទ្យាល័យទីរួមខេត្ត ក្រុងច្បារមន
៦៩- លោក	អៀម នី	គ្រូបង្រៀនវិទ្យាល័យ សុខា ផល្លី ក្រុងច្បារមន
៧០- លោកស្រី	គង់ សុភ័ក្រ្តា	គ្រូបង្រៀនវិទ្យាល័យកំពង់ស្ពឺ ក្រុងច្បារមន
៧១- លោកស្រី	សេង សុម៉ាភារី	គ្រូបង្រៀនវិទ្យាល័យកំពង់ស្ពឺ ក្រុងច្បារមន
៧២- លោក	សុខ ស៊ីសត្ថា	គ្រូបង្រៀនវិទ្យាល័យ សុខា ផល្លី ក្រុងច្បារមន
៧៣- លោក	ខាត់ រីម	គ្រូបង្រៀនអនុវិទ្យាល័យម្រុំខាងត្បូង ក្រុងច្បារមន
៧៤- លោកស្រី	ឈុន សោភណ្ឌ	គ្រូបង្រៀនអនុវិទ្យាល័យកណ្ដោលដុំ ក្រុងច្បារមន
៧៥- លោក	សួង មាន	គ្រូបង្រៀនវិទ្យាល័យ ហ៊ុន សែន សំរោង ស្រុកថ្ពង
៧៦- លោក	ម៉ៃ សុផាន់ណាន	គ្រូបង្រៀនវិទ្យាល័យ ហ៊ុន សែន អន្លង់ជ្រៃ ស្រុកថ្ពង
៧៧- លោកស្រី	លឹម សុថារ័ត្ន	គ្រូបង្រៀនអនុវិទ្យាល័យទ័ពមាន ស្រុកថ្ពង។

គ-មេជាយ **សំរឹទ្ធភារខារ**

១- លោកស្រី	គង់ សុខណា	គ្រូបង្រៀនវិទ្យាល័យ សម្ដេចឪ សម្ដេចម៉ែ បរសេដ្ឋ ស្រុកបរសេដ្ឋ
២- លោក	គីម សុលីតា	គ្រូបង្រៀនអនុវិទ្យាល័យមង្គលមានជ័យ ស្រុកបរសេដ្ឋ
៣- លោក	គុន កក្កដា	គ្រូបង្រៀនអនុវិទ្យាល័យកាត់ភ្លុក ស្រុកបរសេដ្ឋ

៤- លោក	ជា សំណាង	គ្រូបង្រៀនអនុវិទ្យាល័យអង្គពពេល ស្រុកបសេដ្ឋ
៥- លោក	ដាន់ សុផល	គ្រូបង្រៀនអនុវិទ្យាល័យអង្គនាលគូអ៊ុកថា ស្រុកបសេដ្ឋ
៦- លោកស្រី	សាវ៉ាន់ វត្តី	គ្រូបង្រៀនវិទ្យាល័យ ហ៊ុន សែន មង្គលបពិត្រ ស្រុកបសេដ្ឋ
៧- លោក	សុន មុនីរតន៍	គ្រូបង្រៀនវិទ្យាល័យ សម្តេចឪ សម្តេចម៉ែ បរសេដ្ឋ ស្រុកបសេដ្ឋ
៨- លោក	ហ៊ឹម វណ្ណៈ	គ្រូបង្រៀនវិទ្យាល័យ សម្តេចឪ សម្តេចម៉ែ បរសេដ្ឋ ស្រុកបសេដ្ឋ
៩- លោកស្រី	អ៊ុំ សុខអន	គ្រូបង្រៀនអនុវិទ្យាល័យសុវណ្ណគិរី ស្រុកបសេដ្ឋ
១០- លោកស្រី	សួស សោភា	គ្រូបង្រៀនអនុវិទ្យាល័យអង្គសាយ ស្រុកបសេដ្ឋ
១១- លោកស្រី	ង៉ែត សុខមាន	គ្រូបង្រៀនវិទ្យាល័យទ័ពមានជ័យ ស្រុកគងពិសី
១២- លោកស្រី	ចាន់ តុងអើ	គ្រូបង្រៀនអនុវិទ្យាល័យអង្គលំទង ស្រុកគងពិសី
១៣- លោកស្រី	ចាំ ចាន់នៀត	គ្រូបង្រៀនវិទ្យាល័យទ័ពមានជ័យ ស្រុកគងពិសី
១៤- លោកស្រី	ធឹង សានចន្ថាច	គ្រូបង្រៀនអនុវិទ្យាល័យអង្គលំទង ស្រុកគងពិសី
១៥- លោក	ញ៉ែម អ៊ួង	គ្រូបង្រៀនអនុវិទ្យាល័យអង្គលំទង ស្រុកគងពិសី
១៦- លោក	ប្រាក់ កុសល	គ្រូបង្រៀនវិទ្យាល័យទ័ពមានជ័យ ស្រុកគងពិសី
១៧- លោក	ភី សុខហាក់	គ្រូបង្រៀនអនុវិទ្យាល័យសុវណ្ណគិរី ស្រុកគងពិសី
១៨- លោក	ម៉ៅ វុត្ថា	គ្រូបង្រៀនអនុវិទ្យាល័យសែនទាវ ស្រុកគងពិសី
១៩- លោកស្រី	មឿង ស៊ិនស្រីវត្ថ	គ្រូបង្រៀនវិទ្យាល័យ ហ៊ុន សែន ជ្រៃហូរញ្ញៅ ស្រុកគងពិសី
២០- លោក	មៀក ពៅវិចិត្រ	គ្រូបង្រៀនវិទ្យាល័យ ហ៊ុន សែន ជ្រៃហូរញ្ញៅ ស្រុកគងពិសី
២១- លោកស្រី	វ៉ង់ ចំរើន	គ្រូបង្រៀនវិទ្យាល័យព្រះឧត្តមសានមុនីជង្រុក ស្រុកគងពិសី
២២- លោក	វ៉េង ចន្ទី	គ្រូបង្រៀនវិទ្យាល័យ ហ៊ុន សែន ជ្រៃហូរញ្ញៅ ស្រុកគងពិសី
២៣- លោកស្រី	ស៊ឹម សុថានី	គ្រូបង្រៀនវិទ្យាល័យ ហ៊ុន សែន ជ្រៃហូរញ្ញៅ ស្រុកគងពិសី
២៤- លោក	សំ រចនា	គ្រូបង្រៀនវិទ្យាល័យព្រះឧត្តមសានមុនីជង្រុក ស្រុកគងពិសី
២៥- លោកស្រី	ហ៊ិន ស្រីណុច	គ្រូបង្រៀនវិទ្យាល័យព្រះឧត្តមសានមុនីជង្រុក ស្រុកគងពិសី
២៦- លោកស្រី	អ៊ាង ចន្ថា	គ្រូបង្រៀនវិទ្យាល័យព្រះបិតាឯករាជ្យ ស្រុកគងពិសី
២៧- លោក	ខ្លូត ភក្តី	គ្រូបង្រៀនអនុវិទ្យាល័យបន្ទាយរកោរ ស្រុកភ្នំស្រួច
២៨- លោកស្រី	ចេវ សុខណា	គ្រូបង្រៀនអនុវិទ្យាល័យបន្ទាយរកោរ ស្រុកភ្នំស្រួច
២៩- លោក	ង៉ែត វិចិត្រ	គ្រូបង្រៀនវិទ្យាល័យ ហ៊ុន សែន ភ្នំស្រួច ស្រុកភ្នំស្រួច
៣០- លោកស្រី	ជុំ ស្រីវត្ថ័	គ្រូបង្រៀនវិទ្យាល័យ ហ៊ុន សែន ភ្នំស្រួច ស្រុកភ្នំស្រួច
៣១- លោកស្រី	ឈួន សុលក្ខិណា	គ្រូបង្រៀនវិទ្យាល័យ ហ៊ុន សែន ភ្នំស្រួច ស្រុកភ្នំស្រួច
៣២- លោក	ពិន ធួយ៉ាង	គ្រូបង្រៀនវិទ្យាល័យ ហ៊ុន សែន ភ្នំស្រួច ស្រុកភ្នំស្រួច
៣៣- លោក	រឹម រតនា	គ្រូបង្រៀនអនុវិទ្យាល័យអូរក្លុនត្រុំ ស្រុកភ្នំស្រួច
៣៤- លោកស្រី	ស៊ិន ស៊ីថា	គ្រូបង្រៀនវិទ្យាល័យ ហ៊ុន សែន ភ្នំស្រួច ស្រុកភ្នំស្រួច
៣៥- លោកស្រី	ស៊ុំ ពេជ្រសោភា	គ្រូបង្រៀនវិទ្យាល័យ ហ៊ុន សែន ភ្នំស្រួច ស្រុកភ្នំស្រួច
៣៦- លោកស្រី	សែន សុខឡេង	គ្រូបង្រៀនអនុវិទ្យាល័យដាំសង្កែ ស្រុកភ្នំស្រួច
៣៧- លោក	ហឿន បូរ៉ា	គ្រូបង្រៀនវិទ្យាល័យ ហ៊ុន សែន ភ្នំស្រួច ស្រុកភ្នំស្រួច

៣៨- លោកស្រី	ឡេង ស្រីលៀង	គ្រូបង្រៀនវិទ្យាល័យត្រែងត្រយឹង ស្រុកភ្នំស្រួច
៣៩- លោក	ឡោ ភាព	គ្រូបង្រៀនវិទ្យាល័យត្រែងត្រយឹង ស្រុកភ្នំស្រួច
៤០- លោកស្រី	ង៉ីន ស្រីនង	គ្រូបង្រៀនវិទ្យាល័យ ប៊ុន រ៉ានី ហ៊ុនសែន ចាន់ថ្នាល ស្រុកសាមគ្គីមុនីជ័យ
៤១- លោក	ឆេង ប៊ុនហៀង	គ្រូបង្រៀនវិទ្យាល័យ ប៊ុន រ៉ានី ហ៊ុនសែន ចាន់ថ្នាល ស្រុកសាមគ្គីមុនីជ័យ
៤២- លោក	នួច វណ្ណៈ	គ្រូបង្រៀនអនុវិទ្យាល័យត្រពាំងល្ពាក់ ស្រុកសាមគ្គីមុនីជ័យ
៤៣- លោក	ផល ដានី	គ្រូបង្រៀនវិទ្យាល័យ ប៊ុន រ៉ានី ហ៊ុនសែន ចាន់ថ្នាល ស្រុកសាមគ្គីមុនីជ័យ
៤៤- លោក	យិ វ៉ៃ	គ្រូបង្រៀនវិទ្យាល័យ ប៊ុន រ៉ានី ហ៊ុនសែន ចាន់ថ្នាល ស្រុកសាមគ្គីមុនីជ័យ
៤៥- លោក	រឿន ថាច	គ្រូបង្រៀនអនុវិទ្យាល័យពាំងល្វា ស្រុកសាមគ្គីមុនីជ័យ
៤៦- លោកស្រី	លន សារី	គ្រូបង្រៀនវិទ្យាល័យ ប៊ុន រ៉ានី ហ៊ុនសែន ចាន់ថ្នាល ស្រុកសាមគ្គីមុនីជ័យ
៤៧- លោក	សុខ បូរី	គ្រូបង្រៀនអនុវិទ្យាល័យវត្តភ្នំ ស្រុកសាមគ្គីមុនីជ័យ
៤៨- លោកស្រី	សំ សោភា	គ្រូបង្រៀនវិទ្យាល័យ ប៊ុន រ៉ានី ហ៊ុនសែន ចាន់ថ្នាល ស្រុកសាមគ្គីមុនីជ័យ
៤៩- លោក	ឡុង ម៉ានួច	គ្រូបង្រៀនអនុវិទ្យាល័យពីងពង់ ស្រុកសាមគ្គីមុនីជ័យ
៥០- លោក	អួង ពៅ	គ្រូបង្រៀនវិទ្យាល័យ ប៊ុន រ៉ានី ហ៊ុនសែន ចាន់ថ្នាល ស្រុកសាមគ្គីមុនីជ័យ
៥១- លោកស្រី	ខឹម សារីន	គ្រូបង្រៀនអនុវិទ្យាល័យទន្លេកន្ទឹល ស្រុកសំរោងទង
៥២- លោក	ឆែម ពិសាល	គ្រូបង្រៀនអនុវិទ្យាល័យត្រពាំងឈូក ស្រុកសំរោងទង
៥៣- លោកស្រី	ឈួន ស្រីហ៊ុន	គ្រូបង្រៀនវិទ្យាល័យ ឌី ប៉ុក ស្រុកសំរោងទង
៥៤- លោកស្រី	ផាន នីតា	គ្រូបង្រៀនអនុវិទ្យាល័យទន្លេកន្ទឹល ស្រុកសំរោងទង
៥៥- លោក	ផៃ សំអើល	គ្រូបង្រៀនវិទ្យាល័យ ហ៊ុន សែន អង្គមេត្រី ស្រុកសំរោងទង
៥៦- លោក	ម៉េស សុខមុំ	គ្រូបង្រៀនអនុវិទ្យាល័យសំរោងទង ស្រុកសំរោងទង
៥៧- លោកស្រី	ហៀង ស្រីនាង	គ្រូបង្រៀនវិទ្យាល័យសម្ដេចតេជោ ហ៊ុន សែន រលាំងឈូក ស្រុកសំរោងទង
៥៨- លោកស្រី	ឡុង និមល	គ្រូបង្រៀនវិទ្យាល័យ ឌី ប៉ុក ស្រុកសំរោងទង
៥៩- លោកស្រី	អៀម សាទុំ	គ្រូបង្រៀនអនុវិទ្យាល័យទន្លេកន្ទឹល ស្រុកសំរោងទង
៦០- លោក	ប៊ិច ឌីន	គ្រូបង្រៀនវិទ្យាល័យ ហ៊ុន សែន អង្គមេត្រី ស្រុកសំរោងទង
៦១- លោក	ហ៊ីង សុផល	គ្រូបង្រៀនវិទ្យាល័យ ហ៊ុន សែន អង្គមេត្រី ស្រុកសំរោងទង
៦២- លោក	ប៉ែន សំណាង	គ្រូបង្រៀនវិទ្យាល័យ ហ៊ុន សែន អង្គមេត្រី ស្រុកសំរោងទង
៦៣- លោកស្រី	ម៉ូយ ឧស្សាហ៍	គ្រូបង្រៀនអនុវិទ្យាល័យតាំងរបង ស្រុកឱរ៉ាល់

៦៤- លោក	សុខុម មេត្តា	គណៈគ្រប់គ្រងអនុវិទ្យាល័យឆ្អិន ស្រុកឱរ៉ាល់
៦៥- លោក	ធន ណារិទ្ធ	គ្រូបង្រៀនអនុវិទ្យាល័យវត្តស្បែង ស្រុកថ្ពង
៦៦- លោក	ឈុន ធុន	គ្រូបង្រៀនអនុវិទ្យាល័យធមរង្សីព្រៃមិច ស្រុកថ្ពង
៦៧- លោក	ឈៀង សុខា	គ្រូបង្រៀនវិទ្យាល័យ ហ៊ុន សែន អន្លង់ជ្រៃ ស្រុកថ្ពង
៦៨- លោកស្រី	ថោ វ៉ានឈៀងហួយ	គ្រូបង្រៀនអនុវិទ្យាល័យទឹកលង ស្រុកថ្ពង
៦៩- លោកស្រី	មុនី និរតី	គ្រូបង្រៀនវិទ្យាល័យ ហ៊ុន សែន អន្លង់ជ្រៃ ស្រុកថ្ពង
៧០- លោក	ឡាំ គឹមម៉ី	គ្រូបង្រៀនអនុវិទ្យាល័យទំពមាន ស្រុកថ្ពង
៧១- លោក	កាន់ សុភក្តី	គ្រូបង្រៀនអនុវិទ្យាល័យត្រាចទង ក្រុងឧដុង្គម៉ែជ័យ
៧២- លោក	ជា ចន្ទី	គ្រូបង្រៀនវិទ្យាល័យ ហ៊ុន សែន បាត់ដឹង ក្រុងឧដុង្គម៉ែជ័យ
៧៣- លោកស្រី	ជឹន វណ្ណា	គ្រូបង្រៀនវិទ្យាល័យ អ៊ិជីឃីគិ វាលពង់ ក្រុងឧដុង្គម៉ែជ័យ
៧៤- លោកស្រី	ឌិន សម្ផស្ស	គ្រូបង្រៀនអនុវិទ្យាល័យត្រាចទង ក្រុងឧដុង្គម៉ែជ័យ
៧៥- លោក	ជី សុខនៅ	គ្រូបង្រៀនវិទ្យាល័យ ហ៊ុន សែន បាត់ដឹង ក្រុងឧដុង្គម៉ែជ័យ
៧៦- លោកស្រី	ឫទ្ធី ពេជ្រម៉ូនីតា	គ្រូបង្រៀនអនុវិទ្យាល័យទួលសុរភី ក្រុងឧដុង្គម៉ែជ័យ
៧៧- លោកស្រី	វៃ បញ្ញា	គ្រូបង្រៀនអនុវិទ្យាល័យត្រាចទង ក្រុងឧដុង្គម៉ែជ័យ
៧៨- លោកស្រី	ស៊ុំ លីដា	គ្រូបង្រៀនអនុវិទ្យាល័យទួលសុរភី ក្រុងឧដុង្គម៉ែជ័យ
៧៩- លោកស្រី	សែវ ស្រីអូន	គ្រូបង្រៀនវិទ្យាល័យ អ៊ិជីឃីគិ វាលពង់ ក្រុងឧដុង្គម៉ែជ័យ
៨០- លោកស្រី	ហុក លក្ខិណា	គ្រូបង្រៀនវិទ្យាល័យ អ៊ិជីឃីគិ វាលពង់ ក្រុងឧដុង្គម៉ែជ័យ
៨១- លោកស្រី	ចាន់ ស្រីមុំ	គ្រូបង្រៀនវិទ្យាល័យ ហ៊ុន សែន បាត់ដឹង ក្រុងឧដុង្គម៉ែជ័យ
៨២- លោក	ផូ សុផារិន	គ្រូបង្រៀនវិទ្យាល័យ ហ៊ុន សែន បាត់ដឹង ក្រុងឧដុង្គម៉ែជ័យ
៨៣- លោក	អៀប គឹមសុខឿន	គ្រូបង្រៀនវិទ្យាល័យ ហ៊ុន សែន បាត់ដឹង ក្រុងឧដុង្គម៉ែជ័យ
៨៤- លោកស្រី	យន់ ម៉ារីណា	គ្រូបង្រៀនវិទ្យាល័យ ហ៊ុន សែន បាត់ដឹង ក្រុងឧដុង្គម៉ែជ័យ
៨៥- លោក	ខ វិតុល	គ្រូបង្រៀនវិទ្យាល័យកំពង់ស្ពឺ ក្រុងច្បារមន
៨៦- លោក	ង៉ែត សារីម	គ្រូបង្រៀនអនុវិទ្យាល័យទីរួមខេត្ត ក្រុងច្បារមន
៨៧- លោក	ចំរើន មុន្នី	គ្រូបង្រៀនអនុវិទ្យាល័យ ឆាយ ធុប ក្រុងច្បារមន
៨៨- លោកស្រី	ធន សុវណ្ណលីដា	គ្រូបង្រៀនវិទ្យាល័យកំពង់ស្ពឺ ក្រុងច្បារមន
៨៩- លោក	ទិ សារ៉ុម	គ្រូបង្រៀនអនុវិទ្យាល័យកណ្តោលដុំ ក្រុងច្បារមន
៩០- លោកស្រី	បាន សុថារ័ត្ន	គ្រូបង្រៀនអនុវិទ្យាល័យកណ្តោលដុំ ក្រុងច្បារមន
៩១- លោក	ប្រាជ្ញ សារឿន	គ្រូបង្រៀនវិទ្យាល័យកំពង់ស្ពឺ ក្រុងច្បារមន
៩២- លោក	ផេន ចន្ថា	គ្រូបង្រៀនវិទ្យាល័យកំពង់ស្ពឺ ក្រុងច្បារមន
៩៣- លោក	ម៉ោង ហុន	គ្រូបង្រៀនអនុវិទ្យាល័យ ឆាយ ធុប ក្រុងច្បារមន
៩៤- លោកស្រី	មូល ស្រីស្រស់	គ្រូបង្រៀនវិទ្យាល័យកំពង់ស្ពឺ ក្រុងច្បារមន

៩៥- លោកស្រី យឹម ចន្នី គ្រូបង្រៀនអនុវិទ្យាល័យទីរួមខេត្ត ក្រុងច្បារមន

៩៦- លោក លន់ វិចិត្រ គ្រូបង្រៀនអនុវិទ្យាល័យកណ្តោលជុំ ក្រុងច្បារមន

៩៧- លោកស្រី ឡេង តុលា គ្រូបង្រៀនអនុវិទ្យាល័យម្រុំខាងត្បូង ក្រុងច្បារមន

៩៨- លោក អឿន សារ៉ន គ្រូបង្រៀនវិទ្យាល័យកំពង់ស្ពឺ ក្រុងច្បារមន។

មាត្រា២.-

រដ្ឋមន្ត្រីទទួលបន្ទុកទីស្តីការគណៈរដ្ឋមន្ត្រី រដ្ឋមន្ត្រីក្រសួងសេដ្ឋកិច្ចនិងហិរញ្ញវត្ថុ រដ្ឋមន្ត្រីក្រសួងអប់រំ យុវជន និងកីឡា រដ្ឋមន្ត្រីក្រសួងមុខងារសាធារណៈ រដ្ឋមន្ត្រីគ្រប់ក្រសួងនិងប្រធានគ្រប់ស្ថាប័នដែលពាក់ព័ន្ធ និងសាមីខ្លួន ត្រូវទទួលបន្ទុកអនុវត្តអនុក្រឹត្យនេះតាមភារកិច្ចរៀងៗខ្លួន ចាប់ពីថ្ងៃចុះហត្ថលេខាតទៅ។

ថ្ងៃព្រហស្បតិ៍ ១៥កើត ខែ ចេត្រ ឆ្នាំម្សាញ់ សប្តស័ក ព.ស.២៥៦៩

ធ្វើនៅរាជធានីភ្នំពេញ ថ្ងៃទី ២ ខែមេសា ឆ្នាំ២០២៦

នាយករដ្ឋមន្ត្រី

សម្តេចមហាបវរធិបតី ហ៊ុន ម៉ាណែត

កន្លែងទទួល:

- ក្រសួងព្រះបរមរាជវាំង
- អគ្គលេខាធិការដ្ឋានក្រុមប្រឹក្សាធម្មនុញ្ញ
- អគ្គលេខាធិការដ្ឋានព្រឹទ្ធសភា
- អគ្គលេខាធិការដ្ឋានរដ្ឋសភា
- ខុទ្ទកាល័យសម្តេចមហាបវរធិបតីនាយករដ្ឋមន្ត្រី
- ខុទ្ទកាល័យឯកឧត្តមឧបនាយករដ្ឋមន្ត្រី
- ដូចមាត្រា២
- រាជកិច្ច
- ឯកសារ កាលប្បវត្តិ

ព្រះរាជាណាចក្រកម្ពុជា
ជាតិ សាសនា ព្រះមហាក្សត្រ

រាជរដ្ឋាភិបាលកម្ពុជា
លេខ : ៣៣១ អនក្រ.តត

អនុក្រឹត្យ
ស្តីពី
ការតែងតាំងមន្ត្រីរាជការ

រាជរដ្ឋាភិបាល

- បានឃើញរដ្ឋធម្មនុញ្ញនៃព្រះរាជាណាចក្រកម្ពុជា
- បានឃើញព្រះរាជក្រឹត្យលេខ នស/រកត/០៨២៣/១៩៨១ ចុះថ្ងៃទី២២ ខែសីហា ឆ្នាំ២០២៣ ស្តីពីការតែងតាំងរាជរដ្ឋាភិបាលនៃព្រះរាជាណាចក្រកម្ពុជា
- បានឃើញព្រះរាជក្រឹត្យលេខ នស/រកត/០២២៤/២០៥ ចុះថ្ងៃទី២១ ខែកុម្ភៈ ឆ្នាំ២០២៤ ស្តីពីការតែងតាំងបំពេញបន្ថែមសមាសភាពរាជរដ្ឋាភិបាលនៃព្រះរាជាណាចក្រកម្ពុជា
- បានឃើញព្រះរាជក្រឹត្យលេខ នស/រកត/០៩២៤/១១៦៩ ចុះថ្ងៃទី២០ ខែកញ្ញា ឆ្នាំ២០២៤ ស្តីពីការកែសម្រួលនិងតែងតាំងសមាសភាពរាជរដ្ឋាភិបាលនៃព្រះរាជាណាចក្រកម្ពុជា
- បានឃើញព្រះរាជក្រឹត្យលេខ នស/រកត/១១២៤/១៤៧៧ ចុះថ្ងៃទី២០ ខែវិច្ឆិកា ឆ្នាំ២០២៤ ស្តីពីការកែសម្រួលនិងតែងតាំងបំពេញបន្ថែមសមាសភាពរាជរដ្ឋាភិបាលនៃព្រះរាជាណាចក្រកម្ពុជា
- បានឃើញព្រះរាជក្រមលេខ នស/រកម/០៦១៨/០១២ ចុះថ្ងៃទី២៨ ខែមិថុនា ឆ្នាំ២០១៨ ដែលប្រកាសឱ្យប្រើច្បាប់ស្តីពីការរៀបចំនិងការប្រព្រឹត្តទៅនៃគណៈរដ្ឋមន្ត្រី
- បានឃើញព្រះរាជក្រមលេខ ០៦/នស/៩៤ ចុះថ្ងៃទី៣០ ខែតុលា ឆ្នាំ១៩៩៤ ដែលប្រកាសឱ្យប្រើច្បាប់ស្តីពីសហលក្ខន្តិកៈមន្ត្រីរាជការស៊ីវិលនៃព្រះរាជាណាចក្រកម្ពុជា
- បានឃើញព្រះរាជក្រមលេខ នស/រកម/០១៩៦/០៦ ចុះថ្ងៃទី២៤ ខែមករា ឆ្នាំ១៩៩៦ ដែលប្រកាសឱ្យប្រើច្បាប់ស្តីពីការបង្កើតក្រសួងសុខាភិបាល
- បានឃើញអនុក្រឹត្យលេខ ២៣៩ អនក្រ.បក ចុះថ្ងៃទី៣ ខែធ្នូ ឆ្នាំ២០២៥ ស្តីពីការរៀបចំនិងការប្រព្រឹត្តទៅរបស់ក្រសួងសុខាភិបាល
- បានឃើញអនុក្រឹត្យលេខ ១១៤ អនក្រ.បក ចុះថ្ងៃទី៧ ខែកញ្ញា ឆ្នាំ២០១៥ ស្តីពីការកំណត់រចនាសម្ព័ន្ធគ្រប់គ្រងនិងមុខតំណែងក្នុងរចនាសម្ព័ន្ធគ្រប់គ្រងនៃក្រសួង ស្ថាប័នថ្នាក់ជាតិនិងថ្នាក់ក្រោមជាតិ
- យោងតាមសំណើរបស់រដ្ឋមន្ត្រីក្រសួងមុខងារសាធារណៈ

សម្រេច

មាត្រា១ .-

ត្រូវបានតែងតាំងមន្ត្រីរាជការចំនួន ០៩រូប របស់ក្រសួងសុខាភិបាល ដូចមានរាយនាមខាងក្រោម៖

ក.អគ្គលេខាធិការដ្ឋាន

១-លោក ម៉ៅ សុខលីម អត្តលេខ ១៧២០៦០០២៣៩ ឋានន្តរស័ក្តិមន្ត្រីបច្ចេកទេសជាន់ខ្ពស់ដើមខ្សែ ថ្នាក់លេខ ២ នៃក្របខណ្ឌមន្ត្រីបច្ចេកទេសជាន់ខ្ពស់ ជាអគ្គលេខាធិការរង

២-លោក ស៊ីម សុផុន អត្តលេខ ១៧៨០២០០២៣១ ឋានន្តរស័ក្តិមន្ត្រីបច្ចេកទេសជាន់ខ្ពស់ដើមខ្សែ ថ្នាក់លេខ ៤ នៃក្របខណ្ឌមន្ត្រីបច្ចេកទេសជាន់ខ្ពស់ ជាអគ្គលេខាធិការរង

៣-លោក យ៉ា សុធា អត្តលេខ ១៨២០២០០៤១៨ ឋានន្តរស័ក្តិមន្ត្រីបច្ចេកទេសជាន់ខ្ពស់ដើមខ្សែពិសេស ថ្នាក់លេខ ៦ នៃក្របខណ្ឌមន្ត្រីបច្ចេកទេសជាន់ខ្ពស់ ជាអគ្គលេខាធិការរង

៤-លោក តឹក សុភឿន អត្តលេខ ១៧៥២១០០០៩៦ ឋានន្តរស័ក្តិមន្ត្រីបច្ចេកទេសជាន់ខ្ពស់ដើមខ្សែពិសេស ថ្នាក់លេខ ៦ នៃក្របខណ្ឌមន្ត្រីបច្ចេកទេសជាន់ខ្ពស់ ជាអគ្គលេខាធិការរង

៥-លោកស្រី សូ ណារី អត្តលេខ ២៧០១២០០១៦៦ ឋានន្តរស័ក្តិមន្ត្រីសុខាភិបាលជាន់ខ្ពស់ដើមខ្សែពិសេស ថ្នាក់លេខ ៦ នៃក្របខណ្ឌមន្ត្រីសុខាភិបាលជាន់ខ្ពស់ ជាអគ្គលេខាធិការរង

៦-លោក ហ៊ុយ ឆេងតារាភ័ក្រ្ត អត្តលេខ ១៧៤១២០០៥០៧ ឋានន្តរស័ក្តិមន្ត្រីបច្ចេកទេសជាន់ខ្ពស់ដើមខ្សែពិសេស ថ្នាក់លេខ ៤ នៃក្របខណ្ឌមន្ត្រីបច្ចេកទេសជាន់ខ្ពស់ ជាអគ្គលេខាធិការរង។

ខ.នាយកដ្ឋានធនធានមនុស្ស នៃអគ្គលេខាធិការដ្ឋាន

១-លោក កុំ សំសុង អត្តលេខ ១៦៦១២០០២២១ ឋានន្តរស័ក្តិមន្ត្រីសុខាភិបាលជាន់ខ្ពស់ដើមខ្សែពិសេស ថ្នាក់លេខ ១ នៃក្របខណ្ឌមន្ត្រីសុខាភិបាលជាន់ខ្ពស់ ជាប្រធាននាយកដ្ឋានធនធានមនុស្ស។

គ.នាយកដ្ឋានហិរញ្ញវត្ថុ នៃអគ្គលេខាធិការដ្ឋាន

១-លោក ប៊ុន រ៉ុ អត្តលេខ ១៧៦០៣០០០៦៦ ឋានន្តរស័ក្តិមន្ត្រីបច្ចេកទេសជាន់ខ្ពស់ដើមខ្សែពិសេស ថ្នាក់លេខ ៥ នៃក្របខណ្ឌមន្ត្រីបច្ចេកទេសជាន់ខ្ពស់ ជាប្រធាននាយកដ្ឋានហិរញ្ញវត្ថុ។

ឃ.នាយកដ្ឋានសេវាសុខភាព នៃអគ្គនាយកដ្ឋានបច្ចេកទេសសុខាភិបាល

១-លោក សុខ ស្រ៊ុន អត្តលេខ ១៦៦០៨០០៤៧៩ ឋានន្តរស័ក្តិមន្ត្រីសុខាភិបាលជាន់ខ្ពស់ដើមខ្សែពិសេស ថ្នាក់លេខ ២ នៃក្របខណ្ឌមន្ត្រីសុខាភិបាលជាន់ខ្ពស់ ជាប្រធាននាយកដ្ឋានសេវាសុខភាព។

មាត្រា២ .-

រដ្ឋមន្ត្រីទទួលបន្ទុកទីស្តីការគណៈរដ្ឋមន្ត្រី រដ្ឋមន្ត្រីក្រសួងសេដ្ឋកិច្ចនិងហិរញ្ញវត្ថុ រដ្ឋមន្ត្រីក្រសួងសុខាភិបាល រដ្ឋមន្ត្រីក្រសួងមុខងារសាធារណៈ រដ្ឋមន្ត្រីគ្រប់ក្រសួង និងប្រធានគ្រប់ស្ថាប័នដែលពាក់ព័ន្ធ និងសាមីខ្លួនត្រូវទទួលបន្ទុកអនុវត្តអនុក្រឹត្យនេះ តាមភារកិច្ចរៀងៗខ្លួនចាប់ពីថ្ងៃចុះហត្ថលេខាតទៅ។

ថ្ងៃសុក្រ ១រោច ខែចេត្រ ឆ្នាំម្សាញ់ សប្តស័ក ព.ស.២៥៦៩
ធ្វើនៅរាជធានីភ្នំពេញ ថ្ងៃទី ៣ ខែមេសា ឆ្នាំ២០២៦

នាយករដ្ឋមន្ត្រី

សម្តេចមហាបវរធិបតី ហ៊ុន ម៉ាណែត

កន្លែងទទួល៖

- ក្រសួងព្រះបរមរាជវាំង
- អគ្គលេខាធិការដ្ឋានក្រុមប្រឹក្សាធម្មនុញ្ញ
- អគ្គលេខាធិការដ្ឋានព្រឹទ្ធសភា
- អគ្គលេខាធិការដ្ឋានរដ្ឋសភា
- ខុទ្ទកាល័យសម្តេចមហាបវរធិបតីនាយករដ្ឋមន្ត្រី
- ខុទ្ទកាល័យឯកឧត្តមឧបនាយករដ្ឋមន្ត្រី
- ដូចមាត្រា២
- រាជកិច្ច
- ឯកសារ កាលប្បវត្តិ

ព្រះរាជាណាចក្រកម្ពុជា
ជាតិ សាសនា ព្រះមហាក្សត្រ

រាជរដ្ឋាភិបាលកម្ពុជា

លេខ : ៣៣៣..អនក្រ.តត

អនុក្រឹត្យ
ស្តីពី
ការតែងតាំងសមាសភាពក្រុមប្រឹក្សាភិបាលនៃសាកលវិទ្យាល័យជាតិគ្រប់គ្រង សម្រាប់អាណត្តិឆ្នាំ២០២៦ ដល់ឆ្នាំ២០២៩

រាជរដ្ឋាភិបាល

- បានឃើញរដ្ឋធម្មនុញ្ញនៃព្រះរាជាណាចក្រកម្ពុជា
- បានឃើញព្រះរាជក្រឹត្យលេខ នស/រកត/០៨២៣/១៩៨១ ចុះថ្ងៃទី២២ ខែសីហា ឆ្នាំ២០២៣ ស្តីពីការតែងតាំងរាជរដ្ឋាភិបាលនៃព្រះរាជាណាចក្រកម្ពុជា
- បានឃើញព្រះរាជក្រឹត្យលេខ នស/រកត/០២២៤/២០៥ ចុះថ្ងៃទី២១ ខែកុម្ភៈ ឆ្នាំ២០២៤ ស្តីពីការតែងតាំងបំពេញបន្ថែមសមាសភាពរាជរដ្ឋាភិបាលនៃព្រះរាជាណាចក្រកម្ពុជា
- បានឃើញព្រះរាជក្រឹត្យលេខ នស/រកត/០៩២៤/១១៦៩ ចុះថ្ងៃទី២០ ខែកញ្ញា ឆ្នាំ២០២៤ ស្តីពីការកែសម្រួលនិងតែងតាំងសមាសភាពរាជរដ្ឋាភិបាលនៃព្រះរាជាណាចក្រកម្ពុជា
- បានឃើញព្រះរាជក្រឹត្យលេខ នស/រកត/១១២៤/១៤៧៧ ចុះថ្ងៃទី២០ ខែវិច្ឆិកា ឆ្នាំ២០២៤ ស្តីពីការកែសម្រួលនិងតែងតាំងបំពេញបន្ថែមសមាសភាពរាជរដ្ឋាភិបាលនៃព្រះរាជាណាចក្រកម្ពុជា
- បានឃើញព្រះរាជក្រមលេខ នស/រកម/០៦១៨/០១២ ចុះថ្ងៃទី២៨ ខែមិថុនា ឆ្នាំ២០១៨ ដែលប្រកាសឱ្យប្រើច្បាប់ស្តីពីការរៀបចំនិងការប្រព្រឹត្តទៅនៃគណៈរដ្ឋមន្ត្រី
- បានឃើញព្រះរាជក្រមលេខ នស/រកម/០១៩៦/០១ ចុះថ្ងៃទី២៤ ខែមករា ឆ្នាំ១៩៩៦ ដែលប្រកាសឱ្យប្រើច្បាប់ស្តីពីការបង្កើតក្រសួងអប់រំ យុវជន និងកីឡា
- បានឃើញព្រះរាជក្រមលេខ នស/រកម/១២០៧/០៣២ ចុះថ្ងៃទី៨ ខែធ្នូ ឆ្នាំ២០០៧ ដែលប្រកាសឱ្យប្រើច្បាប់ស្តីពីការអប់រំ
- បានឃើញព្រះរាជក្រឹត្យលេខ នស/រកត/០៨១៥/៨៧២ ចុះថ្ងៃទី៨ ខែសីហា ឆ្នាំ២០១៥ ស្តីពីលក្ខន្តិកៈគតិយុត្តនៃគ្រឹះស្ថានសាធារណៈរដ្ឋបាល
- បានឃើញព្រះរាជក្រឹត្យលេខ នស/រកត/០៥១៨/៥៩០ ចុះថ្ងៃទី២៨ ខែឧសភា ឆ្នាំ២០១៨ ស្តីពីការកែសម្រួលមាត្រាមួយចំនួននៃព្រះរាជក្រឹត្យលេខ នស/រកត/០៨១៥/៨៧២ ចុះថ្ងៃទី៨ ខែសីហា ឆ្នាំ២០១៥ ស្តីពីលក្ខន្តិកៈគតិយុត្តនៃគ្រឹះស្ថានសាធារណៈរដ្ឋបាល
- បានឃើញអនុក្រឹត្យលេខ១០១ អនក្រ.បក ចុះថ្ងៃទី២៩ ខែមេសា ឆ្នាំ២០២៤ ស្តីពីការរៀបចំនិងការប្រព្រឹត្តទៅរបស់ក្រសួងអប់រំ យុវជន និងកីឡា

- បានឃើញអនុក្រឹត្យលេខ១៨០ អនក្រ.បក ចុះថ្ងៃទី២ ខែធ្នូ ឆ្នាំ២០១៩ ស្តីពីការបង្កើតសាកលវិទ្យាល័យជាតិគ្រប់គ្រង ជាគ្រឹះស្ថានសាធារណៈរដ្ឋបាល
- បានឃើញអនុក្រឹត្យលេខ៩២ អនក្រ.បក ចុះថ្ងៃទី៥ ខែឧសភា ឆ្នាំ២០២៣ ស្តីពីការរៀបចំនិងការប្រព្រឹត្តទៅរបស់សាកលវិទ្យាល័យជាតិគ្រប់គ្រង
- យោងតាមសំណើរបស់រដ្ឋមន្ត្រីក្រសួងអប់រំ យុវជន និងកីឡា

សម្រេច

មាត្រា១ .-

ត្រូវបានតែងតាំងសមាសភាពក្រុមប្រឹក្សាភិបាលនៃសាកលវិទ្យាល័យជាតិគ្រប់គ្រង សម្រាប់អាណត្តិឆ្នាំ២០២៦ ដល់ឆ្នាំ២០២៩ ដូចខាងក្រោម៖

១- លោកជំទាវបណ្ឌិត **គីម សេដ្ឋានី** តំណាងក្រសួងអប់រំ យុវជន និងកីឡា ប្រធាន
២- ឯកឧត្តមបណ្ឌិត **ឡូច សុខសម្បត្តិ** តំណាងក្រសួងសេដ្ឋកិច្ចនិងហិរញ្ញវត្ថុ សមាជិក
៣- ឯកឧត្តមបណ្ឌិត **ស៊ា ម៉ៅ** តំណាងទីស្តីការគណៈរដ្ឋមន្ត្រី សមាជិក
៤- ឯកឧត្តមសាស្ត្រាចារ្យ **ហោ ប៉េង** សាកលវិទ្យាធិការនៃសាកលវិទ្យាល័យជាតិគ្រប់គ្រង សមាជិក។

មាត្រា២ .-

អនុក្រឹត្យលេខ៣៩០ អនក្រ.តត ចុះថ្ងៃទី១២ ខែមេសា ឆ្នាំ២០២៣ ស្តីពីការតែងតាំងសមាសភាពក្រុមប្រឹក្សាភិបាលនៃសាកលវិទ្យាល័យជាតិគ្រប់គ្រង អនុក្រឹត្យលេខ១១៩៣ អនក្រ.តត ចុះថ្ងៃទី១២ ខែតុលា ឆ្នាំ២០២៣ ស្តីពីការកែសម្រួលសមាសភាពក្រុមប្រឹក្សាភិបាលនៃសាកលវិទ្យាល័យជាតិគ្រប់គ្រង អនុក្រឹត្យលេខ៣១៤ អនក្រ.តត ចុះថ្ងៃទី២១ ខែឧសភា ឆ្នាំ២០២៤ ស្តីពីការកែសម្រួលសមាសភាពក្រុមប្រឹក្សាភិបាលនៃសាកលវិទ្យាល័យជាតិគ្រប់គ្រង និងបទប្បញ្ញត្តិទាំងឡាយណាដែលផ្ទុយនឹងអនុក្រឹត្យនេះ ត្រូវទុកជានិរាករណ៍។

មាត្រា៣ .-

រដ្ឋមន្ត្រីទទួលបន្ទុកទីស្តីការគណៈរដ្ឋមន្ត្រី រដ្ឋមន្ត្រីក្រសួងសេដ្ឋកិច្ចនិងហិរញ្ញវត្ថុ រដ្ឋមន្ត្រីក្រសួងអប់រំ យុវជន និងកីឡា រដ្ឋមន្ត្រីគ្រប់ក្រសួងនិងប្រធានគ្រប់ស្ថាប័នដែលពាក់ព័ន្ធ និងសាមីខ្លួន ត្រូវទទួលបន្ទុកអនុវត្តអនុក្រឹត្យនេះ តាមភារកិច្ចរៀងៗខ្លួនចាប់ពីថ្ងៃចុះហត្ថលេខាតទៅ។

ថ្ងៃចន្ទ ១១រោច ខែចេត្រ ឆ្នាំម្សាញ់ សប្តស័ក ព.ស.២៥៦៩
ធ្វើនៅរាជធានីភ្នំពេញ ថ្ងៃទី ១៣ ខែ មេសា ឆ្នាំ២០២៦

នាយករដ្ឋមន្ត្រី

សម្តេចមហាបវរធិបតី ហ៊ុន ម៉ាណែត

កន្លែងទទួល៖

- ក្រសួងព្រះបរមរាជវាំង
- អគ្គលេខាធិការដ្ឋានក្រុមប្រឹក្សាធម្មនុញ្ញ
- អគ្គលេខាធិការដ្ឋានព្រឹទ្ធសភា
- អគ្គលេខាធិការដ្ឋានរដ្ឋសភា
- ខុទ្ទកាល័យសម្តេចមហាបវរធិបតីនាយករដ្ឋមន្ត្រី
- ខុទ្ទកាល័យឯកឧត្តមឧបនាយករដ្ឋមន្ត្រី
- ដូចមាត្រា៣
- រាជកិច្ច
- ឯកសារ កាលប្បវត្តិ

ព្រះរាជាណាចក្រកម្ពុជា

ជាតិ សាសនា ព្រះមហាក្សត្រ

រាជរដ្ឋាភិបាលកម្ពុជា

លេខ : ៣៣៤ អនក្រ.តត

អនុក្រឹត្យ

ស្តីពី

ការដំឡើងឋានន្តរស័ក្តិ និងថ្នាក់មន្ត្រីរាជការ

រាជរដ្ឋាភិបាល

- បានឃើញរដ្ឋធម្មនុញ្ញ នៃព្រះរាជាណាចក្រកម្ពុជា
- បានឃើញព្រះរាជក្រឹត្យលេខ នស/រកត/០៨២៣/១៩៨១ ចុះថ្ងៃទី២២ ខែសីហា ឆ្នាំ២០២៣ ស្តីពីការតែងតាំងរាជរដ្ឋាភិបាល នៃព្រះរាជាណាចក្រកម្ពុជា
- បានឃើញព្រះរាជក្រឹត្យលេខ នស/រកត/០២២៤/២០៥ ចុះថ្ងៃទី២១ ខែកុម្ភៈ ឆ្នាំ២០២៤ ស្តីពីការតែងតាំងបំពេញបន្ថែមសមាសភាពរាជរដ្ឋាភិបាល នៃព្រះរាជាណាចក្រកម្ពុជា
- បានឃើញព្រះរាជក្រឹត្យលេខ នស/រកត/០៩២៤/១១៦៩ ចុះថ្ងៃទី២០ ខែកញ្ញា ឆ្នាំ២០២៤ ស្តីពីការកែសម្រួលនិងតែងតាំងសមាសភាពរាជរដ្ឋាភិបាលនៃព្រះរាជាណាចក្រកម្ពុជា
- បានឃើញព្រះរាជក្រឹត្យលេខ នស/រកត/១១២៤/១៤៧៧ ចុះថ្ងៃទី២០ ខែវិច្ឆិកា ឆ្នាំ២០២៤ ស្តីពីការកែសម្រួលនិងតែងតាំងបំពេញបន្ថែមសមាសភាពរាជរដ្ឋាភិបាលនៃព្រះរាជាណាចក្រកម្ពុជា
- បានឃើញព្រះរាជក្រមលេខ នស/រកម/០៦១៨/០១២ ចុះថ្ងៃទី២៨ ខែមិថុនា ឆ្នាំ២០១៨ ដែលប្រកាសឱ្យប្រើច្បាប់ស្តីពីការរៀបចំ និងការប្រព្រឹត្តទៅនៃគណៈរដ្ឋមន្ត្រី
- បានឃើញព្រះរាជក្រមលេខ ០៦/នស/៩៤ចុះថ្ងៃទី៣០ ខែតុលា ឆ្នាំ១៩៩៤ ដែលប្រកាសឱ្យប្រើច្បាប់ស្តីពីសហលក្ខន្តិកៈមន្ត្រីរាជការស៊ីវិល នៃព្រះរាជាណាចក្រកម្ពុជា
- បានឃើញព្រះរាជក្រមលេខ នស/រកម/០៣២០/០០៩ ចុះថ្ងៃទី២៦ ខែមីនា ឆ្នាំ២០២០ ដែលប្រកាសឱ្យប្រើច្បាប់ស្តីពីការបង្កើតក្រសួងឧស្សាហកម្ម វិទ្យាសាស្ត្រ បច្ចេកវិទ្យា និងនវានុវត្តន៍
- បានឃើញព្រះរាជក្រឹត្យលេខ ជស/រកត/០៣០០/១១៦ ចុះថ្ងៃទី០៣ ខែមីនា ឆ្នាំ២០០០ ស្តីពីលក្ខន្តិកៈដោយឡែកនៃក្របខ័ណ្ឌមន្ត្រីគ្រប់គ្រងរដ្ឋបាល
- បានឃើញព្រះរាជក្រឹត្យលេខ នស/រកត/០៦០២/១៥១ ចុះថ្ងៃទី០៩ ខែមិថុនា ឆ្នាំ២០០២ ស្តីពីលក្ខន្តិកៈដោយឡែកនៃក្របខ័ណ្ឌមន្ត្រីបច្ចេកទេសជាន់ខ្ពស់
- បានឃើញព្រះរាជក្រឹត្យលេខ នស/រកត/១០១៤/១១៧៥ ចុះថ្ងៃទី០២ ខែតុលា ឆ្នាំ២០១៤ ស្តីពីគោលការណ៍រួមនៃការរៀបចំមុខងារសាធារណៈរបស់រដ្ឋ
- យោងតាមសំណើរបស់រដ្ឋមន្ត្រីក្រសួងមុខងារសាធារណៈ

ម

សម្រេច

មាត្រា ១ .-

ត្រូវបានដំឡើងឋានន្តរស័ក្តិ និងថ្នាក់ប្រចាំឆ្នាំ ជូនមន្ត្រីរាជការ ១០៥ រូប នៃក្របខ័ណ្ឌមន្ត្រីគ្រប់គ្រងរដ្ឋបាល នៅក្រសួងឧស្សាហកម្ម វិទ្យាសាស្ត្រ បច្ចេកវិទ្យា និងនវានុវត្តន៍ ចាប់ពីថ្ងៃទី១៣ ខែមេសា ឆ្នាំ២០២៦ ដូចមានរាយនាមខាងក្រោម៖

១-លោកស្រី **អ៊ុក វណ្ណដា**	ពីវរមន្ត្រី ថ្នាក់លេខ២	មកជាថ្នាក់លេខ១
២-លោក **ឆេង ធីរុណា**	ពីវរមន្ត្រី ថ្នាក់លេខ២	មកជាថ្នាក់លេខ១
៣-លោក **អឿន ចំណាន**	ពីវរមន្ត្រី ថ្នាក់លេខ២	មកជាថ្នាក់លេខ១
៤-លោក **ហួត ចន្ថា**	ពីវរមន្ត្រី ថ្នាក់លេខ២	មកជាថ្នាក់លេខ១
៥-លោក **គឹម សុគារ**	ពីវរមន្ត្រី ថ្នាក់លេខ២	មកជាថ្នាក់លេខ១
៦-លោក **សោម សាវ៉ាត**	ពីវរមន្ត្រី ថ្នាក់លេខ២	មកជាថ្នាក់លេខ១
៧-លោក **ហ៊ូ គា**	ពីវរមន្ត្រី ថ្នាក់លេខ២	មកជាថ្នាក់លេខ១
៨-លោក **ម៉ែន ស៊ីវ៉ុន**	ពីវរមន្ត្រី ថ្នាក់លេខ២	មកជាថ្នាក់លេខ១
៩-ឯកឧត្តម **ជឹម ឥន្ទ្រា**	ពីវរមន្ត្រី ថ្នាក់លេខ៣	មកជាថ្នាក់លេខ២
១០-លោកស្រី **ឡេង សុភា**	ពីវរមន្ត្រី ថ្នាក់លេខ៣	មកជាថ្នាក់លេខ២
១១-លោកស្រី **អ៊ុយ លីដូ**	ពីវរមន្ត្រី ថ្នាក់លេខ៣	មកជាថ្នាក់លេខ២
១២-លោក **កើត សុភាព**	ពីវរមន្ត្រី ថ្នាក់លេខ៣	មកជាថ្នាក់លេខ២
១៣-លោក **ឆាយ រាវ័ន្ត**	ពីវរមន្ត្រី ថ្នាក់លេខ៣	មកជាថ្នាក់លេខ២
១៤-លោក **ចាន់ ពុទ្ធារក្ស**	ពីវរមន្ត្រី ថ្នាក់លេខ៣	មកជាថ្នាក់លេខ២
១៥-លោក **ផាត សំអាន**	ពីវរមន្ត្រី ថ្នាក់លេខ៣	មកជាថ្នាក់លេខ២
១៦-លោក **អៀង វណ្ណារ៉ា**	ពីវរមន្ត្រី ថ្នាក់លេខ៣	មកជាថ្នាក់លេខ២
១៧-លោក **ញ៉ៀម ធឿន**	ពីវរមន្ត្រី ថ្នាក់លេខ៣	មកជាថ្នាក់លេខ២
១៨-លោកស្រី **ឡោម រតនា**	ពីវរមន្ត្រី ថ្នាក់លេខ៣	មកជាថ្នាក់លេខ២
១៩-លោក **សួង ប៉ុណ្ណារិត**	ពីវរមន្ត្រី ថ្នាក់លេខ៣	មកជាថ្នាក់លេខ២
២០-លោកស្រី **កែវ សូនី**	ពីវរមន្ត្រី ថ្នាក់លេខ៣	មកជាថ្នាក់លេខ២
២១-លោក **មាស អក្ខរា**	ពីវរមន្ត្រី ថ្នាក់លេខ៣	មកជាថ្នាក់លេខ២
២២-លោក **សុខ ម៉ុនធឿន**	ពីវរមន្ត្រី ថ្នាក់លេខ៣	មកជាថ្នាក់លេខ២
២៣-លោកស្រី **ហេង នីតា**	ពីវរមន្ត្រី ថ្នាក់លេខ៣	មកជាថ្នាក់លេខ២
២៤-លោក **សារុន សិត្យា**	ពីវរមន្ត្រី ថ្នាក់លេខ៣	មកជាថ្នាក់លេខ២
២៥-លោកស្រី **សេក សីលា**	ពីវរមន្ត្រី ថ្នាក់លេខ៤	មកជាថ្នាក់លេខ៣
២៦-លោក **គុណា វឌ្ឍីនា**	ពីវរមន្ត្រី ថ្នាក់លេខ៤	មកជាថ្នាក់លេខ៣
២៧-លោកស្រី **ម៉ូ រតនៈ**	ពីវរមន្ត្រី ថ្នាក់លេខ៤	មកជាថ្នាក់លេខ៣
២៨-លោកស្រី **ម៉ុន ដាលីស**	ពីវរមន្ត្រី ថ្នាក់លេខ៤	មកជាថ្នាក់លេខ៣
២៩-លោកស្រី **ទូច វាសនា**	ពីវរមន្ត្រី ថ្នាក់លេខ៤	មកជាថ្នាក់លេខ៣

៣០-លោកស្រី **ទិន សារ៉ាត់**	ពីវរមន្ត្រី ថ្នាក់លេខ៤	មកជាថ្នាក់លេខ៣
៣១-លោកស្រី **ទ៉ូច សុខឃូ**	ពីវរមន្ត្រី ថ្នាក់លេខ៤	មកជាថ្នាក់លេខ៣
៣២-លោកស្រី **យឹន ចលក្ខ័ណា**	ពីវរមន្ត្រី ថ្នាក់លេខ៤	មកជាថ្នាក់លេខ៣
៣៣-លោក **ចុត្លា ដូលីន**	ពីវរមន្ត្រី ថ្នាក់លេខ៤	មកជាថ្នាក់លេខ៣
៣៤-លោកស្រី **អ៊ុច សុគន្ធនារី**	ពីវរមន្ត្រី ថ្នាក់លេខ៤	មកជាថ្នាក់លេខ៣
៣៥-លោក **នេត ធីរៈ**	ពីវរមន្ត្រី ថ្នាក់លេខ៤	មកជាថ្នាក់លេខ៣
៣៦-លោក **លឹម សាចឌី**	ពីវរមន្ត្រី ថ្នាក់លេខ៤	មកជាថ្នាក់លេខ៣
៣៧-លោកស្រី **ម៉េន សុម៉ានី**	ពីវរមន្ត្រី ថ្នាក់លេខ៤	មកជាថ្នាក់លេខ៣
៣៨-លោក **សេង សន្ធិសា**	ពីវរមន្ត្រី ថ្នាក់លេខ៤	មកជាថ្នាក់លេខ៣
៣៩-លោក **លី ចាន់សុឡា**	ពីវរមន្ត្រី ថ្នាក់លេខ៤	មកជាថ្នាក់លេខ៣
៤០-លោកស្រី **ឆៃ ឡូចនា**	ពីវរមន្ត្រី ថ្នាក់លេខ៤	មកជាថ្នាក់លេខ៣
៤១-លោក **ខែម សីហា**	ពីវរមន្ត្រី ថ្នាក់លេខ៤	មកជាថ្នាក់លេខ៣
៤២-លោក **មិន ម៉េងអាត**	ពីវរមន្ត្រី ថ្នាក់លេខ៤	មកជាថ្នាក់លេខ៣
៤៣-លោកស្រី **គឹម សុវិលីនដា**	ពីវរមន្ត្រី ថ្នាក់លេខ៤	មកជាថ្នាក់លេខ៣
៤៤-លោក **វណ្ណា សុខហ៊្វីត**	ពីវរមន្ត្រី ថ្នាក់លេខ៤	មកជាថ្នាក់លេខ៣
៤៥-លោក **នួន ចាន់សុភាព**	ពីវរមន្ត្រី ថ្នាក់លេខ៤	មកជាថ្នាក់លេខ៣
៤៦-លោកស្រី **ឃិន ចាន់ស្រីនិច**	ពីវរមន្ត្រី ថ្នាក់លេខ៤	មកជាថ្នាក់លេខ៣
៤៧-លោក **ឈឹន ដន**	ពីវរមន្ត្រី ថ្នាក់លេខ៤	មកជាថ្នាក់លេខ៣
៤៨-លោក **សេ សុភាព**	ពីវរមន្ត្រី ថ្នាក់លេខ៤	មកជាថ្នាក់លេខ៣
៤៩-លោកស្រី **ស្មួស សំអូន**	ពីវរមន្ត្រី ថ្នាក់លេខ៤	មកជាថ្នាក់លេខ៣
៥០-លោកស្រី **ឆ្ងួក ចាន់ធី**	ពីវរមន្ត្រី ថ្នាក់លេខ៤	មកជាថ្នាក់លេខ៣
៥១-លោក **ថន រិទ្ធី**	ពីវរមន្ត្រី ថ្នាក់លេខ៤	មកជាថ្នាក់លេខ៣
៥២-លោក **ដា បូរី**	ពីវរមន្ត្រី ថ្នាក់លេខ៤	មកជាថ្នាក់លេខ៣
៥៣-លោក **ថាច់ កេត**	ពីវរមន្ត្រី ថ្នាក់លេខ៤	មកជាថ្នាក់លេខ៣
៥៤-លោក **ផង់ វិរិទ្ធិ**	ពីវរមន្ត្រី ថ្នាក់លេខ៤	មកជាថ្នាក់លេខ៣
៥៥-លោកស្រី **ឡ៉ោង ចរិយា**	ពីវរមន្ត្រី ថ្នាក់លេខ៤	មកជាថ្នាក់លេខ៣
៥៦-លោក **ប្រាក់ សុធា**	ពីវរមន្ត្រី ថ្នាក់លេខ៤	មកជាថ្នាក់លេខ៣
៥៧-លោកស្រី **ហោង ម៉ៃអើ**	ពីវរមន្ត្រី ថ្នាក់លេខ៤	មកជាថ្នាក់លេខ៣
៥៨-លោកស្រី **តេក កញ្ញា**	ពីវរមន្ត្រី ថ្នាក់លេខ៤	មកជាថ្នាក់លេខ៣
៥៩-លោក **ស៊ាង ប៊ុណ្ណារ៉ូ**	ពីវរមន្ត្រី ថ្នាក់លេខ៤	មកជាថ្នាក់លេខ៣
៦០-លោក **កែវ រតនៈ**	ពីវរមន្ត្រី ថ្នាក់លេខ៤	មកជាថ្នាក់លេខ៣
៦១-លោកស្រី **តាន់ ឆេងប៉ី**	ពីអនុមន្ត្រី ថ្នាក់លេខ១	ពីវរមន្ត្រី ថ្នាក់លេខ៤
៦២-លោកស្រី **សារឹម បូរី**	ពីអនុមន្ត្រី ថ្នាក់លេខ១	ពីវរមន្ត្រី ថ្នាក់លេខ៤

៦៣-លោកស្រី **ញ្ញាណា សល្យា**	ពីអនុមន្ត្រី ថ្នាក់លេខ១	ពីវរមន្ត្រី ថ្នាក់លេខ៤
៦៤-លោក **សម តារម្យ**	ពីអនុមន្ត្រី ថ្នាក់លេខ១	ពីវរមន្ត្រី ថ្នាក់លេខ៤
៦៥-លោកស្រី **សុវណ្ណ សូនីតា**	ពីអនុមន្ត្រី ថ្នាក់លេខ១	ពីវរមន្ត្រី ថ្នាក់លេខ៤
៦៦-លោកស្រី **លី ស៊ូលួង**	ពីអនុមន្ត្រី ថ្នាក់លេខ១	ពីវរមន្ត្រី ថ្នាក់លេខ៤
៦៧-លោកស្រី **លី ចាន់ដានី**	ពីអនុមន្ត្រី ថ្នាក់លេខ១	ពីវរមន្ត្រី ថ្នាក់លេខ៤
៦៨-លោក **លឹម វឌ្ឍនៈ**	ពីអនុមន្ត្រី ថ្នាក់លេខ១	ពីវរមន្ត្រី ថ្នាក់លេខ៤
៦៩-លោក **ទេព បូរិន**	ពីអនុមន្ត្រី ថ្នាក់លេខ១	ពីវរមន្ត្រី ថ្នាក់លេខ៤
៧០-លោកស្រី **ឃាង សុខលីម**	ពីអនុមន្ត្រី ថ្នាក់លេខ១	ពីវរមន្ត្រី ថ្នាក់លេខ៤
៧១-លោក **ឌិន រ៉ាវ៉េត**	ពីអនុមន្ត្រី ថ្នាក់លេខ១	ពីវរមន្ត្រី ថ្នាក់លេខ៤
៧២-លោក **សេង បញ្ញា**	ពីអនុមន្ត្រី ថ្នាក់លេខ១	ពីវរមន្ត្រី ថ្នាក់លេខ៤
៧៣-លោក **សុខ គង់**	ពីអនុមន្ត្រី ថ្នាក់លេខ១	ពីវរមន្ត្រី ថ្នាក់លេខ៤
៧៤-លោកស្រី **ភប ណារីម**	ពីអនុមន្ត្រី ថ្នាក់លេខ១	ពីវរមន្ត្រី ថ្នាក់លេខ៤
៧៥-លោក **ប៉ែន សុខលី**	ពីអនុមន្ត្រី ថ្នាក់លេខ១	ពីវរមន្ត្រី ថ្នាក់លេខ៤
៧៦-លោកស្រី **ហាឡ ចរិយា**	ពីអនុមន្ត្រី ថ្នាក់លេខ១	ពីវរមន្ត្រី ថ្នាក់លេខ៤
៧៧-លោកស្រី **ហ៊ិន គឹមឈីន**	ពីអនុមន្ត្រី ថ្នាក់លេខ១	ពីវរមន្ត្រី ថ្នាក់លេខ៤
៧៨-លោក **ម៉ុន ប៊ុនហៀង**	ពីអនុមន្ត្រី ថ្នាក់លេខ១	ពីវរមន្ត្រី ថ្នាក់លេខ៤
៧៩-លោកស្រី **ម៉ិល ពុទ្ធាវី**	ពីអនុមន្ត្រី ថ្នាក់លេខ១	ពីវរមន្ត្រី ថ្នាក់លេខ៤
៨០-លោកស្រី **ណុប សុវណ្ណា**	ពីអនុមន្ត្រី ថ្នាក់លេខ១	ពីវរមន្ត្រី ថ្នាក់លេខ៤
៨១-លោកស្រី **ឃុន ចាន់លីដា**	ពីអនុមន្ត្រី ថ្នាក់លេខ១	ពីវរមន្ត្រី ថ្នាក់លេខ៤
៨២-លោកស្រី **សួន សុមុន្នី**	ពីអនុមន្ត្រី ថ្នាក់លេខ១	ពីវរមន្ត្រី ថ្នាក់លេខ៤
៨៣-លោក **ខៃ សុភា**	ពីអនុមន្ត្រី ថ្នាក់លេខ១	ពីវរមន្ត្រី ថ្នាក់លេខ៤
៨៤-លោក **គឹម ឆារ៉ា**	ពីអនុមន្ត្រី ថ្នាក់លេខ១	ពីវរមន្ត្រី ថ្នាក់លេខ៤
៨៥-លោក **ហោ ស៊ីនួន**	ពីអនុមន្ត្រី ថ្នាក់លេខ១	ពីវរមន្ត្រី ថ្នាក់លេខ៤
៨៦-លោក **ផាន គន្ធា**	ពីអនុមន្ត្រី ថ្នាក់លេខ១	ពីវរមន្ត្រី ថ្នាក់លេខ៤
៨៧-លោកស្រី **ហឿង ភញ្ញា**	ពីអនុមន្ត្រី ថ្នាក់លេខ១	ពីវរមន្ត្រី ថ្នាក់លេខ៤
៨៨-លោក **នី ប៊ុនរឿន**	ពីអនុមន្ត្រី ថ្នាក់លេខ១	ពីវរមន្ត្រី ថ្នាក់លេខ៤
៨៩-លោក **លី សាលួន**	ពីអនុមន្ត្រី ថ្នាក់លេខ១	ពីវរមន្ត្រី ថ្នាក់លេខ៤
៩០-លោកស្រី **ទ៉ែត សុភី**	ពីអនុមន្ត្រី ថ្នាក់លេខ១	ពីវរមន្ត្រី ថ្នាក់លេខ៤
៩១-លោក **ដួង ដារ៉ា**	ពីអនុមន្ត្រី ថ្នាក់លេខ១	ពីវរមន្ត្រី ថ្នាក់លេខ៤
៩២-លោក **ភូ ប៊ុនឈួន**	ពីអនុមន្ត្រី ថ្នាក់លេខ១	ពីវរមន្ត្រី ថ្នាក់លេខ៤
៩៣-លោក **គង់ កុសល**	ពីអនុមន្ត្រី ថ្នាក់លេខ១	ពីវរមន្ត្រី ថ្នាក់លេខ៤
៩៤-លោកស្រី **ឡាង ស៊ីឈួន**	ពីអនុមន្ត្រី ថ្នាក់លេខ១	ពីវរមន្ត្រី ថ្នាក់លេខ៤
៩៥-លោក **សឹម សាហ្វីយ៉ាន**	ពីអនុមន្ត្រី ថ្នាក់លេខ១	ពីវរមន្ត្រី ថ្នាក់លេខ៤

៩៦-លោកស្រី **ឃិន ដារ៉ានី** ពីអនុមន្ត្រី ថ្នាក់លេខ១ ពីវរមន្ត្រី ថ្នាក់លេខ៤

៩៧-លោក **ស៊ីង ទិត្យតារា** ពីអនុមន្ត្រី ថ្នាក់លេខ១ ពីវរមន្ត្រី ថ្នាក់លេខ៤

៩៨-លោកស្រី **លី សុខានី** ពីអនុមន្ត្រី ថ្នាក់លេខ១ ពីវរមន្ត្រី ថ្នាក់លេខ៤

៩៩-លោក **ម៉ែន ពុត** ពីអនុមន្ត្រី ថ្នាក់លេខ១ ពីវរមន្ត្រី ថ្នាក់លេខ៤

១០០-លោកស្រី **អុន រតនា** ពីអនុមន្ត្រី ថ្នាក់លេខ១ ពីវរមន្ត្រី ថ្នាក់លេខ៤

១០១-លោកស្រី **សឹង ចន្ធី** ពីអនុមន្ត្រី ថ្នាក់លេខ១ ពីវរមន្ត្រី ថ្នាក់លេខ៤

១០២-លោកស្រី **សុខ ចន្ធី** ពីអនុមន្ត្រី ថ្នាក់លេខ១ ពីវរមន្ត្រី ថ្នាក់លេខ៤

១០៣-លោក **អ៊ឹម សំណាង** ពីអនុមន្ត្រី ថ្នាក់លេខ១ ពីវរមន្ត្រី ថ្នាក់លេខ៤

១០៤-លោកស្រី **អ៊ឹម ចន្ធា** ពីអនុមន្ត្រី ថ្នាក់លេខ១ ពីវរមន្ត្រី ថ្នាក់លេខ៤

១០៥-លោក **សេង រតនៈ** ពីអនុមន្ត្រី ថ្នាក់លេខ១ ពីវរមន្ត្រី ថ្នាក់លេខ៤។

មាត្រា ២ .-

ត្រូវបានដំឡើងឋានន្តរស័ក្តិ និងថ្នាក់ប្រចាំឆ្នាំ ដល់មន្ត្រីរាជការ **១២៥រូប** នៃក្របខ័ណ្ឌមន្ត្រីបច្ចេកទេសជាន់ខ្ពស់ នៅក្រសួងឧស្សាហកម្ម វិទ្យាសាស្ត្រ បច្ចេកវិទ្យា និងនវានុវត្តន៍ ចាប់ពីថ្ងៃទី**១៣** ខែ**មេសា** ឆ្នាំ**២០២៦** ដូចមានរាយនាមខាងក្រោម៖

១-លោក **អុល ភារិទ្ធ** ពីមន្ត្រីបច្ចេកទេសជាន់ខ្ពស់ដើមខ្សែ ថ្នាក់លេខ២ មកជាថ្នាក់លេខ១

២-លោក **កែន សុធា** ពីមន្ត្រីបច្ចេកទេសជាន់ខ្ពស់ដើមខ្សែ ថ្នាក់លេខ២ មកជាថ្នាក់លេខ១

៣-លោក **ម៉ៅ សុទ្ធារិទ្ធិ** ពីមន្ត្រីបច្ចេកទេសជាន់ខ្ពស់ដើមខ្សែ ថ្នាក់លេខ២ មកជាថ្នាក់លេខ១

៤-លោក **ប៉ូ តិមាន** ពីមន្ត្រីបច្ចេកទេសជាន់ខ្ពស់ដើមខ្សែ ថ្នាក់លេខ២ មកជាថ្នាក់លេខ១

៥-លោកស្រី **ឆាយ ច័ន្ទនីរ៉ា** ពីមន្ត្រីបច្ចេកទេសជាន់ខ្ពស់ដើមខ្សែ ថ្នាក់លេខ២ មកជាថ្នាក់លេខ១

៦-លោកស្រី **សេង ម្លូលិកា** ពីមន្ត្រីបច្ចេកទេសជាន់ខ្ពស់ដើមខ្សែ ថ្នាក់លេខ២ មកជាថ្នាក់លេខ១

៧-លោក **ម៉ែន តួណាត** ពីមន្ត្រីបច្ចេកទេសជាន់ខ្ពស់ដើមខ្សែ ថ្នាក់លេខ២ មកជាថ្នាក់លេខ១

៨-លោក **ហាក់ ស៊ីសុវណ្ណា** ពីមន្ត្រីបច្ចេកទេសជាន់ខ្ពស់ដើមខ្សែ ថ្នាក់លេខ២ មកជាថ្នាក់លេខ១

៩-លោកស្រី **គង់ ចាន្ធី** ពីមន្ត្រីបច្ចេកទេសជាន់ខ្ពស់ដើមខ្សែ ថ្នាក់លេខ២ មកជាថ្នាក់លេខ១

១០-លោក **ហួត ថានិន** ពីមន្ត្រីបច្ចេកទេសជាន់ខ្ពស់ដើមខ្សែ ថ្នាក់លេខ២ មកជាថ្នាក់លេខ១

១១-លោក **ស៊ឹម សិដ្ឋត្រា** ពីមន្ត្រីបច្ចេកទេសជាន់ខ្ពស់ដើមខ្សែ ថ្នាក់លេខ២ មកជាថ្នាក់លេខ១

១២-លោក **សូ សំរិន** ពីមន្ត្រីបច្ចេកទេសជាន់ខ្ពស់ដើមខ្សែ ថ្នាក់លេខ២ មកជាថ្នាក់លេខ១

១៣-លោកស្រី **គីម ច័ន្ទមុនី** ពីមន្ត្រីបច្ចេកទេសជាន់ខ្ពស់ដើមខ្សែ ថ្នាក់លេខ២ មកជាថ្នាក់លេខ១

១៤-លោក **ថោ សុគន្ធដារា** ពីមន្ត្រីបច្ចេកទេសជាន់ខ្ពស់ដើមខ្សែ ថ្នាក់លេខ២ មកជាថ្នាក់លេខ១

១៥-លោកស្រី **ពឹង ហ៊ុយខេង** ពីមន្ត្រីបច្ចេកទេសជាន់ខ្ពស់ដើមខ្សែ ថ្នាក់លេខ២ មកជាថ្នាក់លេខ១

១៦-លោក **ចាប វណ្ណៈ** ពីមន្ត្រីបច្ចេកទេសជាន់ខ្ពស់ដើមខ្សែ ថ្នាក់លេខ២ មកជាថ្នាក់លេខ១

១៧-លោក **វិញ ច័ន្ទមករា** ពីមន្ត្រីបច្ចេកទេសជាន់ខ្ពស់ដើមខ្សែ ថ្នាក់លេខ២ មកជាថ្នាក់លេខ១

១៨-លោក **ឱ អាន** ពីមន្ត្រីបច្ចេកទេសជាន់ខ្ពស់ដើមខ្សែ ថ្នាក់លេខ២ មកជាថ្នាក់លេខ១

១៩-លោក **ភួង ចំរើន** ពីមន្ត្រីបច្ចេកទេសជាន់ខ្ពស់ដើមខ្សែ ថ្នាក់លេខ២ មកជាថ្នាក់លេខ១

២០-លោក **សួន សុធា**	ពីមន្ត្រីបច្ចេកទេសជាន់ខ្ពស់ដើមខ្សែ ថ្នាក់លេខ២ មកជាថ្នាក់លេខ១
២១-លោក **ប៉ោ ចាន់ដារ៉ា**	ពីមន្ត្រីបច្ចេកទេសជាន់ខ្ពស់ដើមខ្សែ ថ្នាក់លេខ២ មកជាថ្នាក់លេខ១
២២-លោកស្រី **ញ៉ៅ រាសី**	ពីមន្ត្រីបច្ចេកទេសជាន់ខ្ពស់ដើមខ្សែ ថ្នាក់លេខ២ មកជាថ្នាក់លេខ១
២៣-លោក **អ៊ឹម មេសា**	ពីមន្ត្រីបច្ចេកទេសជាន់ខ្ពស់ដើមខ្សែ ថ្នាក់លេខ២ មកជាថ្នាក់លេខ១
២៤-លោក **សេង គឹមស៊ា**	ពីមន្ត្រីបច្ចេកទេសជាន់ខ្ពស់ដើមខ្សែ ថ្នាក់លេខ២ មកជាថ្នាក់លេខ១
២៥-លោកស្រី **ប៉ាន់ សុទ្ធីតា**	ពីមន្ត្រីបច្ចេកទេសជាន់ខ្ពស់ដើមខ្សែ ថ្នាក់លេខ៣ មកជាថ្នាក់លេខ២
២៦-លោក **សេង ពិសិទ្ធ**	ពីមន្ត្រីបច្ចេកទេសជាន់ខ្ពស់ដើមខ្សែ ថ្នាក់លេខ៣ មកជាថ្នាក់លេខ២
២៧-លោក **អ៊ីន រតនៈ**	ពីមន្ត្រីបច្ចេកទេសជាន់ខ្ពស់ដើមខ្សែ ថ្នាក់លេខ៣ មកជាថ្នាក់លេខ២
២៨-លោក **លី ហាក់ស៊ីម**	ពីមន្ត្រីបច្ចេកទេសជាន់ខ្ពស់ដើមខ្សែ ថ្នាក់លេខ៣ មកជាថ្នាក់លេខ២
២៩-លោកស្រី **ញាណា សុភាព**	ពីមន្ត្រីបច្ចេកទេសជាន់ខ្ពស់ដើមខ្សែ ថ្នាក់លេខ៣ មកជាថ្នាក់លេខ២
៣០-លោក **ប៊ិន ចំរើនសត្យា**	ពីមន្ត្រីបច្ចេកទេសជាន់ខ្ពស់ដើមខ្សែ ថ្នាក់លេខ៣ មកជាថ្នាក់លេខ២
៣១-លោក **យ៉ូត វិចិត្រ**	ពីមន្ត្រីបច្ចេកទេសជាន់ខ្ពស់ដើមខ្សែ ថ្នាក់លេខ៣ មកជាថ្នាក់លេខ២
៣២-លោកស្រី **សុខ វិជ្ជនី**	ពីមន្ត្រីបច្ចេកទេសជាន់ខ្ពស់ដើមខ្សែ ថ្នាក់លេខ៣ មកជាថ្នាក់លេខ២
៣៣-លោក **ប៉ុក ពន្លក**	ពីមន្ត្រីបច្ចេកទេសជាន់ខ្ពស់ដើមខ្សែ ថ្នាក់លេខ៣ មកជាថ្នាក់លេខ២
៣៤-លោកស្រី **សាង សុគន្ធី**	ពីមន្ត្រីបច្ចេកទេសជាន់ខ្ពស់ដើមខ្សែ ថ្នាក់លេខ៣ មកជាថ្នាក់លេខ២
៣៥-លោក **ឈឿន រស្មី**	ពីមន្ត្រីបច្ចេកទេសជាន់ខ្ពស់ដើមខ្សែ ថ្នាក់លេខ៣ មកជាថ្នាក់លេខ២
៣៦-លោក **វង្ស សាវិន**	ពីមន្ត្រីបច្ចេកទេសជាន់ខ្ពស់ដើមខ្សែ ថ្នាក់លេខ៣ មកជាថ្នាក់លេខ២
៣៧-លោក **ផេង រិទ្ធី**	ពីមន្ត្រីបច្ចេកទេសជាន់ខ្ពស់ដើមខ្សែ ថ្នាក់លេខ៣ មកជាថ្នាក់លេខ២
៣៨-ឯកឧត្តម **ទ្រី សុផល**	ពីមន្ត្រីបច្ចេកទេសជាន់ខ្ពស់ដើមខ្សែ ថ្នាក់លេខ៣ មកជាថ្នាក់លេខ២
៣៩-លោក **អ៊ិត ហ៊ុនលី**	ពីមន្ត្រីបច្ចេកទេសជាន់ខ្ពស់ដើមខ្សែ ថ្នាក់លេខ៣ មកជាថ្នាក់លេខ២
៤០-លោកស្រី **ធី សុខលាង**	ពីមន្ត្រីបច្ចេកទេសជាន់ខ្ពស់ដើមខ្សែ ថ្នាក់លេខ៣ មកជាថ្នាក់លេខ២
៤១-លោក **ឌុល ឫទ្ធី**	ពីមន្ត្រីបច្ចេកទេសជាន់ខ្ពស់ដើមខ្សែ ថ្នាក់លេខ៣ មកជាថ្នាក់លេខ២
៤២-លោក **ស្រស់ រស្មី**	ពីមន្ត្រីបច្ចេកទេសជាន់ខ្ពស់ដើមខ្សែ ថ្នាក់លេខ៣ មកជាថ្នាក់លេខ២
៤៣-លោក **វ៉ាន់ ចាន់រ៉ាត់**	ពីមន្ត្រីបច្ចេកទេសជាន់ខ្ពស់ដើមខ្សែ ថ្នាក់លេខ៣ មកជាថ្នាក់លេខ២
៤៤-លោកស្រី **ហេង លក្ខិណា**	ពីមន្ត្រីបច្ចេកទេសជាន់ខ្ពស់ដើមខ្សែ ថ្នាក់លេខ៣ មកជាថ្នាក់លេខ២
៤៥-លោក **សេង គឹមហេង**	ពីមន្ត្រីបច្ចេកទេសជាន់ខ្ពស់ដើមខ្សែ ថ្នាក់លេខ៣ មកជាថ្នាក់លេខ២
៤៦-លោក **យឹម សុវិជ្ជា**	ពីមន្ត្រីបច្ចេកទេសជាន់ខ្ពស់ដើមខ្សែ ថ្នាក់លេខ៣ មកជាថ្នាក់លេខ២
៤៧-លោក **ឈូ ចំរើន**	ពីមន្ត្រីបច្ចេកទេសជាន់ខ្ពស់ដើមខ្សែ ថ្នាក់លេខ៣ មកជាថ្នាក់លេខ២
៤៨-លោកស្រី **តាំង ម៉ិនលាង**	ពីមន្ត្រីបច្ចេកទេសជាន់ខ្ពស់ដើមខ្សែ ថ្នាក់លេខ៣ មកជាថ្នាក់លេខ២
៤៩-លោក **សុខ ម៉ារ៉ាឌី**	ពីមន្ត្រីបច្ចេកទេសជាន់ខ្ពស់ដើមខ្សែ ថ្នាក់លេខ៣ មកជាថ្នាក់លេខ២
៥០-លោកស្រី **ស៊ីម ណារី**	ពីមន្ត្រីបច្ចេកទេសជាន់ខ្ពស់ដើមខ្សែ ថ្នាក់លេខ៣ មកជាថ្នាក់លេខ២
៥១-លោក **សៅ សុធានី**	ពីមន្ត្រីបច្ចេកទេសជាន់ខ្ពស់ដើមខ្សែ ថ្នាក់លេខ៣ មកជាថ្នាក់លេខ២
៥២-លោកស្រី **មាស ឆវ័ណា**	ពីមន្ត្រីបច្ចេកទេសជាន់ខ្ពស់ដើមខ្សែ ថ្នាក់លេខ៣ មកជាថ្នាក់លេខ២

៩

៥៣-លោក **សុខ ស៊ីណា**	ពីមន្ត្រីបច្ចេកទេសជាន់ខ្ពស់ដើមខ្សែ ថ្នាក់លេខ៣ មកជាថ្នាក់លេខ២
៥៤-លោក **ឡឹក សំណាង**	ពីមន្ត្រីបច្ចេកទេសជាន់ខ្ពស់ដើមខ្សែ ថ្នាក់លេខ៣ មកជាថ្នាក់លេខ២
៥៥-លោក **ស៊ុំ វីរៈ**	ពីមន្ត្រីបច្ចេកទេសជាន់ខ្ពស់ដើមខ្សែ ថ្នាក់លេខ៣ មកជាថ្នាក់លេខ២
៥៦-លោកស្រី **ឌី ពិសី**	ពីមន្ត្រីបច្ចេកទេសជាន់ខ្ពស់ដើមខ្សែ ថ្នាក់លេខ៣ មកជាថ្នាក់លេខ២
៥៧-លោក **ម៉ៃ ចាន់វិរដ្ឋា**	ពីមន្ត្រីបច្ចេកទេសជាន់ខ្ពស់ដើមខ្សែ ថ្នាក់លេខ៣ មកជាថ្នាក់លេខ២
៥៨-លោក **យ៉ោគ ឧត្តរ៉ា**	ពីមន្ត្រីបច្ចេកទេសជាន់ខ្ពស់ដើមខ្សែ ថ្នាក់លេខ៣ មកជាថ្នាក់លេខ២
៥៩-លោក **ម៊ុន សារ៉ាត់**	ពីមន្ត្រីបច្ចេកទេសជាន់ខ្ពស់ដើមខ្សែ ថ្នាក់លេខ៣ មកជាថ្នាក់លេខ២
៦០-លោក **ស្នួរ ហុង**	ពីមន្ត្រីបច្ចេកទេសជាន់ខ្ពស់ដើមខ្សែ ថ្នាក់លេខ៣ មកជាថ្នាក់លេខ២
៦១-លោក **ខាត់ សុខបញ្ញា**	ពីមន្ត្រីបច្ចេកទេសជាន់ខ្ពស់ដើមខ្សែ ថ្នាក់លេខ៤ មកជាថ្នាក់លេខ៣
៦២-លោក **ស៊ាន ឆារិទ្ធ**	ពីមន្ត្រីបច្ចេកទេសជាន់ខ្ពស់ដើមខ្សែ ថ្នាក់លេខ៤ មកជាថ្នាក់លេខ៣
៦៣-លោក **យឹម រិទ្ធី**	ពីមន្ត្រីបច្ចេកទេសជាន់ខ្ពស់ដើមខ្សែ ថ្នាក់លេខ៤ មកជាថ្នាក់លេខ៣
៦៤-លោក **ស្នួង សំណាង**	ពីមន្ត្រីបច្ចេកទេសជាន់ខ្ពស់ដើមខ្សែ ថ្នាក់លេខ៤ មកជាថ្នាក់លេខ៣
៦៥-លោក **គុំ មានពិទូរ្យ**	ពីមន្ត្រីបច្ចេកទេសជាន់ខ្ពស់ដើមខ្សែ ថ្នាក់លេខ៤ មកជាថ្នាក់លេខ៣
៦៦-លោក **លឹម ហុង**	ពីមន្ត្រីបច្ចេកទេសជាន់ខ្ពស់ដើមខ្សែ ថ្នាក់លេខ៤ មកជាថ្នាក់លេខ៣
៦៧-លោកស្រី **ហាក់ ណាលីន**	ពីមន្ត្រីបច្ចេកទេសជាន់ខ្ពស់ដើមខ្សែ ថ្នាក់លេខ៤ មកជាថ្នាក់លេខ៣
៦៨-លោក **ម៉ូញ ណុយ**	ពីមន្ត្រីបច្ចេកទេសជាន់ខ្ពស់ដើមខ្សែ ថ្នាក់លេខ៤ មកជាថ្នាក់លេខ៣
៦៩-លោក **ខ៉ែត ឌីណា**	ពីមន្ត្រីបច្ចេកទេសជាន់ខ្ពស់ដើមខ្សែ ថ្នាក់លេខ៤ មកជាថ្នាក់លេខ៣
៧០-លោក **ហុក សុភត្រា**	ពីមន្ត្រីបច្ចេកទេសជាន់ខ្ពស់ដើមខ្សែ ថ្នាក់លេខ៤ មកជាថ្នាក់លេខ៣
៧១-លោក **រ៉ា រដ្ឋា**	ពីមន្ត្រីបច្ចេកទេសជាន់ខ្ពស់ដើមខ្សែ ថ្នាក់លេខ៤ មកជាថ្នាក់លេខ៣
៧២-លោកស្រី **ឃួរ ពេជ្ររស្មី**	ពីមន្ត្រីបច្ចេកទេសជាន់ខ្ពស់ដើមខ្សែ ថ្នាក់លេខ៤ មកជាថ្នាក់លេខ៣
៧៣-លោក **ទេព ចាន់សុខា**	ពីមន្ត្រីបច្ចេកទេសជាន់ខ្ពស់ដើមខ្សែ ថ្នាក់លេខ៤ មកជាថ្នាក់លេខ៣
៧៤-លោក **មុយ សំរេច**	ពីមន្ត្រីបច្ចេកទេសជាន់ខ្ពស់ដើមខ្សែ ថ្នាក់លេខ៤ មកជាថ្នាក់លេខ៣
៧៥-លោក **ស៊ុយ វណ្ណាស៊ីស**	ពីមន្ត្រីបច្ចេកទេសជាន់ខ្ពស់ដើមខ្សែ ថ្នាក់លេខ៤ មកជាថ្នាក់លេខ៣
៧៦-លោក **ហែម ចំរើន**	ពីមន្ត្រីបច្ចេកទេសជាន់ខ្ពស់ដើមខ្សែ ថ្នាក់លេខ៤ មកជាថ្នាក់លេខ៣
៧៧-លោកស្រី **សំណាង សិរីសោភា**	ពីមន្ត្រីបច្ចេកទេសជាន់ខ្ពស់ដើមខ្សែ ថ្នាក់លេខ៤ មកជាថ្នាក់លេខ៣
៧៨-លោកស្រី **រឿន ម៊ុនឡា**	ពីមន្ត្រីបច្ចេកទេសជាន់ខ្ពស់ដើមខ្សែ ថ្នាក់លេខ៤ មកជាថ្នាក់លេខ៣
៧៩-លោក **ជាម ចាន់គ្រីស្នា**	ពីមន្ត្រីបច្ចេកទេសជាន់ខ្ពស់ដើមខ្សែ ថ្នាក់លេខ៤ មកជាថ្នាក់លេខ៣
៨០-លោក **រឿន សុខុម**	ពីមន្ត្រីបច្ចេកទេសជាន់ខ្ពស់ដើមខ្សែ ថ្នាក់លេខ៤ មកជាថ្នាក់លេខ៣
៨១-លោកស្រី **យ៉ុង ច័ន្ទសុជាតា**	ពីមន្ត្រីបច្ចេកទេសជាន់ខ្ពស់ដើមខ្សែ ថ្នាក់លេខ៤ មកជាថ្នាក់លេខ៣
៨២-លោកស្រី **ហេង សុខាលីដា**	ពីមន្ត្រីបច្ចេកទេសជាន់ខ្ពស់ដើមខ្សែ ថ្នាក់លេខ៤ មកជាថ្នាក់លេខ៣
៨៣-លោក **រិទ្ធ សេរីរាជ**	ពីមន្ត្រីបច្ចេកទេសជាន់ខ្ពស់ដើមខ្សែ ថ្នាក់លេខ៤ មកជាថ្នាក់លេខ៣
៨៤-លោកស្រី **អ៊ិច ចាន់ដារ៉ី**	ពីមន្ត្រីបច្ចេកទេសជាន់ខ្ពស់ដើមខ្សែ ថ្នាក់លេខ៤ មកជាថ្នាក់លេខ៣

៨៥-លោកស្រី **នុត សក្តិសត្យា**	ពីមន្ត្រីបច្ចេកទេសជាន់ខ្ពស់ ថ្នាក់លេខ១ មកជាមន្ត្រីបច្ចេកទេសជាន់ខ្ពស់ដើមខ្សែ ថ្នាក់លេខ៤
៨៦-លោក **ស្ងួន ផល្លីន**	ពីមន្ត្រីបច្ចេកទេសជាន់ខ្ពស់ ថ្នាក់លេខ១ មកជាមន្ត្រីបច្ចេកទេសជាន់ខ្ពស់ដើមខ្សែ ថ្នាក់លេខ៤
៨៧-លោក **ពៅ យុទ្ធ**	ពីមន្ត្រីបច្ចេកទេសជាន់ខ្ពស់ ថ្នាក់លេខ១ មកជាមន្ត្រីបច្ចេកទេសជាន់ខ្ពស់ដើមខ្សែ ថ្នាក់លេខ៤
៨៨-លោក **ស៊ិន ឌិត្យផល្គុន**	ពីមន្ត្រីបច្ចេកទេសជាន់ខ្ពស់ ថ្នាក់លេខ១ មកជាមន្ត្រីបច្ចេកទេសជាន់ខ្ពស់ដើមខ្សែ ថ្នាក់លេខ៤
៨៩-លោក **ម៉ាន់ ចាន់ណារិទ្ធ**	ពីមន្ត្រីបច្ចេកទេសជាន់ខ្ពស់ ថ្នាក់លេខ១ មកជាមន្ត្រីបច្ចេកទេសជាន់ខ្ពស់ដើមខ្សែ ថ្នាក់លេខ៤
៩០-លោក **ហ្មួត ម៉េងហុង**	ពីមន្ត្រីបច្ចេកទេសជាន់ខ្ពស់ ថ្នាក់លេខ១ មកជាមន្ត្រីបច្ចេកទេសជាន់ខ្ពស់ដើមខ្សែ ថ្នាក់លេខ៤
៩១-លោកស្រី **លី ចាន់ថុល**	ពីមន្ត្រីបច្ចេកទេសជាន់ខ្ពស់ ថ្នាក់លេខ១ មកជាមន្ត្រីបច្ចេកទេសជាន់ខ្ពស់ដើមខ្សែ ថ្នាក់លេខ៤
៩២-លោកស្រី **ស៊ីន ម៉ានិច្ច**	ពីមន្ត្រីបច្ចេកទេសជាន់ខ្ពស់ ថ្នាក់លេខ១ មកជាមន្ត្រីបច្ចេកទេសជាន់ខ្ពស់ដើមខ្សែ ថ្នាក់លេខ៤
៩៣-លោក **នី សុខរស្មី**	ពីមន្ត្រីបច្ចេកទេសជាន់ខ្ពស់ ថ្នាក់លេខ១ មកជាមន្ត្រីបច្ចេកទេសជាន់ខ្ពស់ដើមខ្សែ ថ្នាក់លេខ៤
៩៤-លោកស្រី **ឌិត ស្រីលាប**	ពីមន្ត្រីបច្ចេកទេសជាន់ខ្ពស់ ថ្នាក់លេខ១ មកជាមន្ត្រីបច្ចេកទេសជាន់ខ្ពស់ដើមខ្សែ ថ្នាក់លេខ៤
៩៥-លោកស្រី **ផន សុខឃាន់**	ពីមន្ត្រីបច្ចេកទេសជាន់ខ្ពស់ ថ្នាក់លេខ១ មកជាមន្ត្រីបច្ចេកទេសជាន់ខ្ពស់ដើមខ្សែ ថ្នាក់លេខ៤
៩៦-លោក **នី សុខនាង**	ពីមន្ត្រីបច្ចេកទេសជាន់ខ្ពស់ ថ្នាក់លេខ១ មកជាមន្ត្រីបច្ចេកទេសជាន់ខ្ពស់ដើមខ្សែ ថ្នាក់លេខ៤
៩៧-លោក **ឃ្លោង រីដា**	ពីមន្ត្រីបច្ចេកទេសជាន់ខ្ពស់ ថ្នាក់លេខ១ មកជាមន្ត្រីបច្ចេកទេសជាន់ខ្ពស់ដើមខ្សែ ថ្នាក់លេខ៤
៩៨-លោក **ទូត ម.ន**	ពីមន្ត្រីបច្ចេកទេសជាន់ខ្ពស់ ថ្នាក់លេខ១ មកជាមន្ត្រីបច្ចេកទេសជាន់ខ្ពស់ដើមខ្សែ ថ្នាក់លេខ៤
៩៩-លោកស្រី **ឃាន ភក្កដា**	ពីមន្ត្រីបច្ចេកទេសជាន់ខ្ពស់ ថ្នាក់លេខ១ មកជាមន្ត្រីបច្ចេកទេសជាន់ខ្ពស់ដើមខ្សែ ថ្នាក់លេខ៤
១០០-លោក **គី វិចារៈ**	ពីមន្ត្រីបច្ចេកទេសជាន់ខ្ពស់ ថ្នាក់លេខ១ មកជាមន្ត្រីបច្ចេកទេសជាន់ខ្ពស់ដើមខ្សែ ថ្នាក់លេខ៤
១០១-លោក **ស៊ាង ប៉ាក់សេង**	ពីមន្ត្រីបច្ចេកទេសជាន់ខ្ពស់ ថ្នាក់លេខ១ មកជាមន្ត្រីបច្ចេកទេសជាន់ខ្ពស់ដើមខ្សែ ថ្នាក់លេខ៤
១០២-លោក **អឹម ពិសិដ្ឋ**	ពីមន្ត្រីបច្ចេកទេសជាន់ខ្ពស់ ថ្នាក់លេខ១ មកជាមន្ត្រីបច្ចេកទេសជាន់ខ្ពស់ដើមខ្សែ ថ្នាក់លេខ៤

១០៣-លោក **ដា ឌីណា**	ពីមន្ត្រីបច្ចេកទេសជាន់ខ្ពស់ ថ្នាក់លេខ១ មកជាមន្ត្រីបច្ចេកទេសជាន់ខ្ពស់ដើមខ្សែ ថ្នាក់លេខ៤
១០៤-លោក **ប៊ុន សុភាព**	ពីមន្ត្រីបច្ចេកទេសជាន់ខ្ពស់ ថ្នាក់លេខ១ មកជាមន្ត្រីបច្ចេកទេសជាន់ខ្ពស់ដើមខ្សែ ថ្នាក់លេខ៤
១០៥-លោក **ស៊ីវ សុវណ្ណា**	ពីមន្ត្រីបច្ចេកទេសជាន់ខ្ពស់ ថ្នាក់លេខ១ មកជាមន្ត្រីបច្ចេកទេសជាន់ខ្ពស់ដើមខ្សែ ថ្នាក់លេខ៤
១០៦-លោក **ស៊ីម វិបុល**	ពីមន្ត្រីបច្ចេកទេសជាន់ខ្ពស់ ថ្នាក់លេខ១ មកជាមន្ត្រីបច្ចេកទេសជាន់ខ្ពស់ដើមខ្សែ ថ្នាក់លេខ៤
១០៧-លោកស្រី **ហេង វីតា**	ពីមន្ត្រីបច្ចេកទេសជាន់ខ្ពស់ ថ្នាក់លេខ១ មកជាមន្ត្រីបច្ចេកទេសជាន់ខ្ពស់ដើមខ្សែ ថ្នាក់លេខ៤
១០៨-លោក **ទឿយ សំបុល**	ពីមន្ត្រីបច្ចេកទេសជាន់ខ្ពស់ ថ្នាក់លេខ១ មកជាមន្ត្រីបច្ចេកទេសជាន់ខ្ពស់ដើមខ្សែ ថ្នាក់លេខ៤
១០៩-លោក **ហឿន សីហា**	ពីមន្ត្រីបច្ចេកទេសជាន់ខ្ពស់ ថ្នាក់លេខ១ មកជាមន្ត្រីបច្ចេកទេសជាន់ខ្ពស់ដើមខ្សែ ថ្នាក់លេខ៤
១១០-លោក **ឈិន ឈាងអ៊ីម**	ពីមន្ត្រីបច្ចេកទេសជាន់ខ្ពស់ ថ្នាក់លេខ១ មកជាមន្ត្រីបច្ចេកទេសជាន់ខ្ពស់ដើមខ្សែ ថ្នាក់លេខ៤
១១១-លោកស្រី **ហឿន ស្រីពៅ**	ពីមន្ត្រីបច្ចេកទេសជាន់ខ្ពស់ ថ្នាក់លេខ១ មកជាមន្ត្រីបច្ចេកទេសជាន់ខ្ពស់ដើមខ្សែ ថ្នាក់លេខ៤
១១២-លោកស្រី **ម៉ិត តារ៉ា**	ពីមន្ត្រីបច្ចេកទេសជាន់ខ្ពស់ ថ្នាក់លេខ១ មកជាមន្ត្រីបច្ចេកទេសជាន់ខ្ពស់ដើមខ្សែ ថ្នាក់លេខ៤
១១៣-លោក **នុត ភញ្ញារា**	ពីមន្ត្រីបច្ចេកទេសជាន់ខ្ពស់ ថ្នាក់លេខ១ មកជាមន្ត្រីបច្ចេកទេសជាន់ខ្ពស់ដើមខ្សែ ថ្នាក់លេខ៤
១១៤-លោក **ទូច ឆាងសេង**	ពីមន្ត្រីបច្ចេកទេសជាន់ខ្ពស់ ថ្នាក់លេខ១ មកជាមន្ត្រីបច្ចេកទេសជាន់ខ្ពស់ដើមខ្សែ ថ្នាក់លេខ៤
១១៥-លោកស្រី **សារី ណាសារ៉**	ពីមន្ត្រីបច្ចេកទេសជាន់ខ្ពស់ ថ្នាក់លេខ១ មកជាមន្ត្រីបច្ចេកទេសជាន់ខ្ពស់ដើមខ្សែ ថ្នាក់លេខ៤
១១៦-លោក **ផាប់ ផាន**	ពីមន្ត្រីបច្ចេកទេសជាន់ខ្ពស់ ថ្នាក់លេខ១ មកជាមន្ត្រីបច្ចេកទេសជាន់ខ្ពស់ដើមខ្សែ ថ្នាក់លេខ៤
១១៧-លោក **ពៅ ឡោ**	ពីមន្ត្រីបច្ចេកទេសជាន់ខ្ពស់ ថ្នាក់លេខ១ មកជាមន្ត្រីបច្ចេកទេសជាន់ខ្ពស់ដើមខ្សែ ថ្នាក់លេខ៤
១១៨-លោកស្រី **ទូច សោភ័ណ្ឌ**	ពីមន្ត្រីបច្ចេកទេសជាន់ខ្ពស់ ថ្នាក់លេខ១ មកជាមន្ត្រីបច្ចេកទេសជាន់ខ្ពស់ដើមខ្សែ ថ្នាក់លេខ៤
១១៩-លោកស្រី **ឡុង អ៊ីរីណា**	ពីមន្ត្រីបច្ចេកទេសជាន់ខ្ពស់ ថ្នាក់លេខ១ មកជាមន្ត្រីបច្ចេកទេសជាន់ខ្ពស់ដើមខ្សែ ថ្នាក់លេខ៤
១២០-លោកស្រី **ស្វរ សុធារ៉ា**	ពីមន្ត្រីបច្ចេកទេសជាន់ខ្ពស់ ថ្នាក់លេខ១ មកជាមន្ត្រីបច្ចេកទេសជាន់ខ្ពស់ដើមខ្សែ ថ្នាក់លេខ៤

9

១២១-លោក **សឿន ដេម**	ពីមន្ត្រីបច្ចេកទេសជាន់ខ្ពស់ ថ្នាក់លេខ១ មកជាមន្ត្រីបច្ចេកទេសជាន់ខ្ពស់ដើមខ្សែ ថ្នាក់លេខ៤
១២២-លោក **មុនី សុធិរម្យ**	ពីមន្ត្រីបច្ចេកទេសជាន់ខ្ពស់ ថ្នាក់លេខ១ មកជាមន្ត្រីបច្ចេកទេសជាន់ខ្ពស់ដើមខ្សែ ថ្នាក់លេខ៤
១២៣-លោក **សារ៉ា រតនៈ**	ពីមន្ត្រីបច្ចេកទេសជាន់ខ្ពស់ ថ្នាក់លេខ១ មកជាមន្ត្រីបច្ចេកទេសជាន់ខ្ពស់ដើមខ្សែ ថ្នាក់លេខ៤
១២៤-លោក **ថៃ សុវ៉ាន់ឆៃ**	ពីមន្ត្រីបច្ចេកទេសជាន់ខ្ពស់ ថ្នាក់លេខ១ មកជាមន្ត្រីបច្ចេកទេសជាន់ខ្ពស់ដើមខ្សែ ថ្នាក់លេខ៤
១២៥-លោក **លាង ម៉ិនតារា**	ពីមន្ត្រីបច្ចេកទេសជាន់ខ្ពស់ ថ្នាក់លេខ១ មកជាមន្ត្រីបច្ចេកទេសជាន់ខ្ពស់ដើមខ្សែ ថ្នាក់លេខ៤។

មាត្រា ៣ .-

ត្រូវបានដំឡើងថ្នាក់ប្រចាំឆ្នាំ និងថ្នាក់កិត្តិយសមុនចូលនិវត្តន៍ ក្នុងឋានន្តរស័ក្តិវរមន្ត្រី នៃក្របខ័ណ្ឌមន្ត្រីគ្រប់គ្រងរដ្ឋបាល និងឋានន្តរស័ក្តិមន្ត្រីបច្ចេកទេសជាន់ខ្ពស់ដើមខ្សែ នៃក្របខ័ណ្ឌមន្ត្រីបច្ចេកទេសជាន់ខ្ពស់ នៅក្រសួងឧស្សាហកម្ម វិទ្យាសាស្ត្រ បច្ចេកវិទ្យា និងនវានុវត្តន៍ ដល់មន្ត្រីរាជការ ០៤ រូប ចាប់ពីថ្ងៃទី១៣ ខែមេសា ឆ្នាំ២០២៦ ដូចមានរាយនាមខាងក្រោម៖

១-លោក **សាន់ សុគនៈ**	ពីវរមន្ត្រី ថ្នាក់លេខ ៣	មកជាថ្នាក់លេខ ២
២-លោក **រាជ យ៉ុង**	ពីវរមន្ត្រី ថ្នាក់លេខ ៤	មកជាថ្នាក់លេខ ២
៣-លោក **ជុំ សុពុទ្ធី**	ពីមន្ត្រីបច្ចេកទេសជាន់ខ្ពស់ដើមខ្សែ ថ្នាក់លេខ ៣	មកជាថ្នាក់លេខ ២
៤-លោក **ប៉ែន សាវុធ**	ពីមន្ត្រីបច្ចេកទេសជាន់ខ្ពស់ដើមខ្សែ ថ្នាក់លេខ ៣	មកជាថ្នាក់លេខ ២។

មាត្រា ៤ .-

រដ្ឋមន្ត្រីទទួលបន្ទុកទីស្តីការគណៈរដ្ឋមន្ត្រី រដ្ឋមន្ត្រីក្រសួងសេដ្ឋកិច្ចនិងហិរញ្ញវត្ថុ រដ្ឋមន្ត្រីក្រសួងឧស្សាហកម្ម វិទ្យាសាស្ត្រ បច្ចេកវិទ្យា និងនវានុវត្តន៍ រដ្ឋមន្ត្រីក្រសួងមុខងារសាធារណៈ រដ្ឋមន្ត្រីគ្រប់ក្រសួង និងប្រធានគ្រប់ស្ថាប័នដែលពាក់ព័ន្ធ និងសាមីខ្លួនត្រូវទទួលបន្ទុកអនុវត្តអនុក្រឹត្យនេះតាមភារកិច្ចរៀងៗខ្លួន ចាប់ពីថ្ងៃចុះហត្ថលេខាតទៅ។

ថ្ងៃ សុក្រ ១កើត ខែ ពិសាខ ឆ្នាំមមី អដ្ឋស័ក ព.ស.២៥៦៩

ធ្វើនៅរាជធានីភ្នំពេញ ថ្ងៃទី ១៧ ខែ មេសា ឆ្នាំ២០២៦

នាយករដ្ឋមន្ត្រី

សម្តេចមហាបវរធិបតី ហ៊ុន ម៉ាណែត

កន្លែងទទួល៖
- ក្រសួងព្រះបរមរាជវាំង
- អគ្គលេខាធិការដ្ឋានក្រុមប្រឹក្សាធម្មនុញ្ញ
- អគ្គលេខាធិការដ្ឋានព្រឹទ្ធសភា
- អគ្គលេខាធិការដ្ឋានរដ្ឋសភា
- ខុទ្ទកាល័យសម្តេចមហាបវរធិបតីនាយករដ្ឋមន្ត្រី
- ខុទ្ទកាល័យឯកឧត្តមឧបនាយករដ្ឋមន្ត្រី
- ដូចមាត្រា ៤
- រាជកិច្ច
- ឯកសារ កាលប្បវត្តិ

ព្រះរាជាណាចក្រកម្ពុជា
ជាតិ សាសនា ព្រះមហាក្សត្រ

រាជរដ្ឋាភិបាលកម្ពុជា
លេខ : ៣៣៥ អនក្រ.តត

អនុក្រឹត្យ
ស្តីពី
ការដំឡើងថ្នាក់ និងឋានន្តរស័ក្តិជូនមន្ត្រីរាជការ

រាជរដ្ឋាភិបាល

- បានឃើញរដ្ឋធម្មនុញ្ញនៃព្រះរាជាណាចក្រកម្ពុជា
- បានឃើញព្រះរាជក្រឹត្យលេខ នស/រកត/០៨២៣/១៩៨១ ចុះថ្ងៃទី២២ ខែសីហា ឆ្នាំ២០២៣ ស្តីពីការតែងតាំងរាជរដ្ឋាភិបាលនៃព្រះរាជាណាចក្រកម្ពុជា
- បានឃើញព្រះរាជក្រឹត្យលេខ នស/រកត/០២២៤/២០៥ ចុះថ្ងៃទី២១ ខែកុម្ភៈ ឆ្នាំ២០២៤ ស្តីពីការតែងតាំងបំពេញបន្ថែមសមាសភាពរាជរដ្ឋាភិបាលនៃព្រះរាជាណាចក្រកម្ពុជា
- បានឃើញព្រះរាជក្រឹត្យលេខ នស/រកត/០៩២៤/១១៦៩ ចុះថ្ងៃទី២០ ខែកញ្ញា ឆ្នាំ២០២៤ ស្តីពីការកែសម្រួលនិងតែងតាំងសមាសភាពរាជរដ្ឋាភិបាលនៃព្រះរាជាណាចក្រកម្ពុជា
- បានឃើញព្រះរាជក្រឹត្យលេខ នស/រកត/១១២៤/១៤៧៧ ចុះថ្ងៃទី២០ ខែវិច្ឆិកា ឆ្នាំ២០២៤ ស្តីពីការកែសម្រួលនិងតែងតាំងបំពេញបន្ថែមសមាសភាពរាជរដ្ឋាភិបាលនៃព្រះរាជាណាចក្រកម្ពុជា
- បានឃើញព្រះរាជក្រមលេខ នស/រកម/០៦១៨/០១២ ចុះថ្ងៃទី២៨ ខែមិថុនា ឆ្នាំ២០១៨ ដែលប្រកាសឱ្យប្រើច្បាប់ស្តីពីការរៀបចំនិងការប្រព្រឹត្តទៅនៃគណៈរដ្ឋមន្ត្រី
- បានឃើញព្រះរាជក្រមលេខ ០៦/នស/៩៤ ចុះថ្ងៃទី៣០ ខែតុលា ឆ្នាំ១៩៩៤ ដែលប្រកាសឱ្យប្រើច្បាប់ស្តីពីសហលក្ខន្តិកៈមន្ត្រីរាជការស៊ីវិលនៃព្រះរាជាណាចក្រកម្ពុជា
- បានឃើញព្រះរាជក្រមលេខ នស/រកម/១២១៣/០១៦ ចុះថ្ងៃទី៩ ខែធ្នូ ឆ្នាំ២០១៣ ដែលប្រកាសឱ្យប្រើច្បាប់ស្តីពីការបង្កើតក្រសួងមុខងារសាធារណៈ
- បានឃើញព្រះរាជក្រឹត្យលេខ ជស/រកត/០៣០០/១១៦ ចុះថ្ងៃទី៣ ខែមីនា ឆ្នាំ២០០០ ស្តីពីលក្ខន្តិកៈដោយឡែកនៃក្របខ័ណ្ឌមន្ត្រីគ្រប់គ្រងរដ្ឋបាល
- បានឃើញព្រះរាជក្រឹត្យលេខ នស/រកត/១០១៤/១១៧៥ ចុះថ្ងៃទី២ ខែតុលា ឆ្នាំ២០១៤ ស្តីពីគោលការណ៍រួមនៃការរៀបចំមុខងារសាធារណៈរបស់រដ្ឋ
- បានឃើញអនុក្រឹត្យលេខ៣១៦ អនក្រ.បក ចុះថ្ងៃទី២៤ ខែតុលា ឆ្នាំ២០២៣ ស្តីពីការរៀបចំនិងការប្រព្រឹត្តទៅនៃក្រសួងមុខងារសាធារណៈ
- យោងតាមសំណើរបស់រដ្ឋមន្ត្រីក្រសួងមុខងារសាធារណៈ

សម្រេច

មាត្រា១.

ត្រូវបានដំឡើងថ្នាក់ និងឋានន្តរស័ក្តិប្រចាំឆ្នាំជូនមន្ត្រីរាជការ ចំនួន ១៤៧ រូប ក្នុងឋានន្តរស័ក្តិវរមន្ត្រី នៃក្របខ័ណ្ឌមន្ត្រីគ្រប់គ្រងរដ្ឋបាល នៅក្រសួងមុខងារសាធារណៈ ចាប់ពីថ្ងៃទី១៣ ខែមេសា ឆ្នាំ២០២៦ ដូចមានរាយនាមខាងក្រោម៖

១-លោកជំទាវ	**ម៉ម ច័ន្ទម៉ារ៉ា**	ពីវរមន្ត្រី ថ្នាក់លេខ ២ មកជាថ្នាក់លេខ ១
២-លោកស្រី	**សាយ៉ា លីនដា**	ពីវរមន្ត្រី ថ្នាក់លេខ ២ មកជាថ្នាក់លេខ ១
៣-លោក	**ញ៉ែម វិច្ឆិកា**	ពីវរមន្ត្រី ថ្នាក់លេខ ២ មកជាថ្នាក់លេខ ១
៤-លោកស្រី	**រី សុគុណ្ណា**	ពីវរមន្ត្រី ថ្នាក់លេខ ២ មកជាថ្នាក់លេខ ១
៥-លោក	**វ៉ែម ម៉ាយ៉ា**	ពីវរមន្ត្រី ថ្នាក់លេខ ២ មកជាថ្នាក់លេខ ១
៦-លោក	**ប៊ុន គីណារ៉ា**	ពីវរមន្ត្រី ថ្នាក់លេខ ២ មកជាថ្នាក់លេខ ១
៧-លោក	**គាំ វុទ្ធា**	ពីវរមន្ត្រី ថ្នាក់លេខ ២ មកជាថ្នាក់លេខ ១
៨-លោកស្រី	**ប៊ិន សុបញ្ញា**	ពីវរមន្ត្រី ថ្នាក់លេខ ២ មកជាថ្នាក់លេខ ១
៩-លោក	**ម៉ុក ប៊ុណ្ណាវី**	ពីវរមន្ត្រី ថ្នាក់លេខ ២ មកជាថ្នាក់លេខ ១
១០-លោក	**ពិន សេខ**	ពីវរមន្ត្រី ថ្នាក់លេខ ២ មកជាថ្នាក់លេខ ១
១១-លោក	**អួន ថា**	ពីវរមន្ត្រី ថ្នាក់លេខ ២ មកជាថ្នាក់លេខ ១
១២-លោក	**កែវ សុខលក្ខិណា**	ពីវរមន្ត្រី ថ្នាក់លេខ ២ មកជាថ្នាក់លេខ ១
១៣-លោក	**សៅ សុភត្រា**	ពីវរមន្ត្រី ថ្នាក់លេខ ២ មកជាថ្នាក់លេខ ១
១៤-លោកស្រី	**ពៅ ណាវ៉ាន់**	ពីវរមន្ត្រី ថ្នាក់លេខ ២ មកជាថ្នាក់លេខ ១
១៥-លោកស្រី	**សៅ រចនា**	ពីវរមន្ត្រី ថ្នាក់លេខ ២ មកជាថ្នាក់លេខ ១
១៦-លោកស្រី	**ស៊ីន ស៊ីដា**	ពីវរមន្ត្រី ថ្នាក់លេខ ២ មកជាថ្នាក់លេខ ១
១៧-លោកស្រី	**ខួយ ស៊ីម៉ា**	ពីវរមន្ត្រី ថ្នាក់លេខ ២ មកជាថ្នាក់លេខ ១
១៨-លោក	**សឹក សុវុឌ្ឍា**	ពីវរមន្ត្រី ថ្នាក់លេខ ២ មកជាថ្នាក់លេខ ១
១៩-លោកស្រី	**សឿន ឌួចលៀង**	ពីវរមន្ត្រី ថ្នាក់លេខ ២ មកជាថ្នាក់លេខ ១
២០-លោកស្រី	**ឆម ស្រីលីម**	ពីវរមន្ត្រី ថ្នាក់លេខ ២ មកជាថ្នាក់លេខ ១
២១-លោកស្រី	**ពៅ មករា**	ពីវរមន្ត្រី ថ្នាក់លេខ ២ មកជាថ្នាក់លេខ ១
២២-លោកស្រី	**សោម កែវមរកត**	ពីវរមន្ត្រី ថ្នាក់លេខ ២ មកជាថ្នាក់លេខ ១
២៣-លោក	**សយ សុខុន**	ពីវរមន្ត្រី ថ្នាក់លេខ ២ មកជាថ្នាក់លេខ ១
២៤-លោក	**ពុំ តារ៉ាត**	ពីវរមន្ត្រី ថ្នាក់លេខ ២ មកជាថ្នាក់លេខ ១
២៥-លោក	**ស៊ឹម រស្មី**	ពីវរមន្ត្រី ថ្នាក់លេខ ២ មកជាថ្នាក់លេខ ១
២៦-លោក	**អ៊ុំ សៅតុលា**	ពីវរមន្ត្រី ថ្នាក់លេខ ២ មកជាថ្នាក់លេខ ១
២៧-លោក	**ទាវ ធិវា**	ពីវរមន្ត្រី ថ្នាក់លេខ ២ មកជាថ្នាក់លេខ ១
២៨-លោក	**សាឃឿន សុឃន**	ពីវរមន្ត្រី ថ្នាក់លេខ ២ មកជាថ្នាក់លេខ ១
២៩-លោក	**គន្ធ សុភមង្គល**	ពីវរមន្ត្រី ថ្នាក់លេខ ២ មកជាថ្នាក់លេខ ១
៣០-លោក	**យស់នី សុភារិទ្ធ**	ពីវរមន្ត្រី ថ្នាក់លេខ ២ មកជាថ្នាក់លេខ ១
៣១-លោក	**ម៉ី ចន្ថា**	ពីវរមន្ត្រី ថ្នាក់លេខ ២ មកជាថ្នាក់លេខ ១

៣២-លោក	**ឆុន វណ្ណៈ**	ពីវមន្ត្រី ថ្នាក់លេខ ២ មកជាថ្នាក់លេខ ១
៣៣-លោក	**ខ្លូត ឈាងត្រី**	ពីវមន្ត្រី ថ្នាក់លេខ ២ មកជាថ្នាក់លេខ ១
៣៤-លោក	**ស៊ុត សារ៉ា**	ពីវមន្ត្រី ថ្នាក់លេខ ២ មកជាថ្នាក់លេខ ១
៣៥-លោក	**ខាត់ សូ**	ពីវមន្ត្រី ថ្នាក់លេខ ២ មកជាថ្នាក់លេខ ១
៣៦-លោក	**ស៊ូ សុខណា**	ពីវមន្ត្រី ថ្នាក់លេខ ២ មកជាថ្នាក់លេខ ១
៣៧-លោក	**រុន សុខគា**	ពីវមន្ត្រី ថ្នាក់លេខ ៣ មកជាថ្នាក់លេខ ២
៣៨-លោកស្រី	**ហ៊ុយ ដាលីន**	ពីវមន្ត្រី ថ្នាក់លេខ ៣ មកជាថ្នាក់លេខ ២
៣៩-លោក	**សង សារឿន**	ពីវមន្ត្រី ថ្នាក់លេខ ៣ មកជាថ្នាក់លេខ ២
៤០-លោក	**ចិន ចយ**	ពីវមន្ត្រី ថ្នាក់លេខ ៣ មកជាថ្នាក់លេខ ២
៤១-លោក	**ស្បោង សម្បត្តិ**	ពីវមន្ត្រី ថ្នាក់លេខ ៣ មកជាថ្នាក់លេខ ២
៤២-លោក	**គុង ចាន់ថន**	ពីវមន្ត្រី ថ្នាក់លេខ ៣ មកជាថ្នាក់លេខ ២
៤៣-លោក	**ឈីន សាលីន**	ពីវមន្ត្រី ថ្នាក់លេខ ៣ មកជាថ្នាក់លេខ ២
៤៤-លោកស្រី	**ជីវ ស្រីមូ**	ពីវមន្ត្រី ថ្នាក់លេខ ៣ មកជាថ្នាក់លេខ ២
៤៥-លោក	**អុសល ឆារ៉ា**	ពីវមន្ត្រី ថ្នាក់លេខ ៣ មកជាថ្នាក់លេខ ២
៤៦-លោក	**យន់ សុផន**	ពីវមន្ត្រី ថ្នាក់លេខ ៣ មកជាថ្នាក់លេខ ២
៤៧-លោក	**ម៉ិច សៀកឡេង**	ពីវមន្ត្រី ថ្នាក់លេខ ៣ មកជាថ្នាក់លេខ ២
៤៨-លោក	**ទើង សុតា**	ពីវមន្ត្រី ថ្នាក់លេខ ៣ មកជាថ្នាក់លេខ ២
៤៩-លោកស្រី	**ជឹម ចាន់ទិភា**	ពីវមន្ត្រី ថ្នាក់លេខ ៣ មកជាថ្នាក់លេខ ២
៥០-លោកស្រី	**នូ ចាន់ធូ**	ពីវមន្ត្រី ថ្នាក់លេខ ៣ មកជាថ្នាក់លេខ ២
៥១-លោក	**គង់ សុធា**	ពីវមន្ត្រី ថ្នាក់លេខ ៣ មកជាថ្នាក់លេខ ២
៥២-លោក	**ស៊ីថាន មុន្នី**	ពីវមន្ត្រី ថ្នាក់លេខ ៣ មកជាថ្នាក់លេខ ២
៥៣-លោក	**ហេង លីហាប់**	ពីវមន្ត្រី ថ្នាក់លេខ ៣ មកជាថ្នាក់លេខ ២
៥៤-លោក	**សុខ ចំរើន**	ពីវមន្ត្រី ថ្នាក់លេខ ៣ មកជាថ្នាក់លេខ ២
៥៥-លោក	**យន តារុន**	ពីវមន្ត្រី ថ្នាក់លេខ ៣ មកជាថ្នាក់លេខ ២
៥៦-លោក	**ប៉ែន សុផា**	ពីវមន្ត្រី ថ្នាក់លេខ ៣ មកជាថ្នាក់លេខ ២
៥៧-លោក	**ហាន សុឡា**	ពីវមន្ត្រី ថ្នាក់លេខ ៣ មកជាថ្នាក់លេខ ២
៥៨-លោកស្រី	**សែម ដានី**	ពីវមន្ត្រី ថ្នាក់លេខ ៣ មកជាថ្នាក់លេខ ២
៥៩-លោកស្រី	**ផល សុជាតា**	ពីវមន្ត្រី ថ្នាក់លេខ ៣ មកជាថ្នាក់លេខ ២
៦០-លោកស្រី	**ហ៊ី ដារុនី**	ពីវមន្ត្រី ថ្នាក់លេខ ៣ មកជាថ្នាក់លេខ ២
៦១-លោក	**តឿង សោភ័ណ្ឌ**	ពីវមន្ត្រី ថ្នាក់លេខ ៣ មកជាថ្នាក់លេខ ២
៦២-លោក	**ស្រ៊ី សំអាន**	ពីវមន្ត្រី ថ្នាក់លេខ ៣ មកជាថ្នាក់លេខ ២
៦៣-លោក	**អ៊ុង តារា**	ពីវមន្ត្រី ថ្នាក់លេខ ៣ មកជាថ្នាក់លេខ ២
៦៤-លោក	**អាន់ វណ្ណនិត្យ**	ពីវមន្ត្រី ថ្នាក់លេខ ៣ មកជាថ្នាក់លេខ ២
៦៥-លោក	**ឯក យុន**	ពីវមន្ត្រី ថ្នាក់លេខ ៣ មកជាថ្នាក់លេខ ២
៦៦-លោកស្រី	**អៀ គីមលីម**	ពីវមន្ត្រី ថ្នាក់លេខ ៣ មកជាថ្នាក់លេខ ២

៦៧-លោក	**ឱ ទិសិដ្ឋ**	ពីវរមន្ត្រី ថ្នាក់លេខ ៣ មកជាថ្នាក់លេខ ២
៦៨-លោកស្រី	**អ៊ា សត្យា**	ពីវរមន្ត្រី ថ្នាក់លេខ ៣ មកជាថ្នាក់លេខ ២
៦៩-លោក	**ពិត ឆៃណាយុទ្ធ**	ពីវរមន្ត្រី ថ្នាក់លេខ ៤ មកជាថ្នាក់លេខ ៣
៧០-លោក	**ណុច រ៉ាម៉ូ**	ពីវរមន្ត្រី ថ្នាក់លេខ ៤ មកជាថ្នាក់លេខ ៣
៧១-លោក	**សៀម ឆាយហេង**	ពីវរមន្ត្រី ថ្នាក់លេខ ៤ មកជាថ្នាក់លេខ ៣
៧២-លោក	**ម៉ុនធឿន ម៉ុនកេដា**	ពីវរមន្ត្រី ថ្នាក់លេខ ៤ មកជាថ្នាក់លេខ ៣
៧៣-លោកស្រី	**សយ សុគា**	ពីវរមន្ត្រី ថ្នាក់លេខ ៤ មកជាថ្នាក់លេខ ៣
៧៤-លោក	**ដួរ ច័ន្ទតារា**	ពីវរមន្ត្រី ថ្នាក់លេខ ៤ មកជាថ្នាក់លេខ ៣
៧៥-លោក	**អ៊ាន់ សំណាង**	ពីវរមន្ត្រី ថ្នាក់លេខ ៤ មកជាថ្នាក់លេខ ៣
៧៦-លោក	**មៀច ចិន្តា**	ពីវរមន្ត្រី ថ្នាក់លេខ ៤ មកជាថ្នាក់លេខ ៣
៧៧-លោក	**ជា ឈុនធឿន**	ពីវរមន្ត្រី ថ្នាក់លេខ ៤ មកជាថ្នាក់លេខ ៣
៧៨-លោក	**នន សុគា**	ពីវរមន្ត្រី ថ្នាក់លេខ ៤ មកជាថ្នាក់លេខ ៣
៧៩-លោកស្រី	**ម៉ុន ច័ន្ទធី**	ពីវរមន្ត្រី ថ្នាក់លេខ ៤ មកជាថ្នាក់លេខ ៣
៨០-លោក	**ទិត សុរិន្ទ**	ពីវរមន្ត្រី ថ្នាក់លេខ ៤ មកជាថ្នាក់លេខ ៣
៨១-លោក	**ផាន ស៊ីថា**	ពីវរមន្ត្រី ថ្នាក់លេខ ៤ មកជាថ្នាក់លេខ ៣
៨២-លោក	**រោ ចិត្រា**	ពីវរមន្ត្រី ថ្នាក់លេខ ៤ មកជាថ្នាក់លេខ ៣
៨៣-លោកស្រី	**នុត រតនា**	ពីវរមន្ត្រី ថ្នាក់លេខ ៤ មកជាថ្នាក់លេខ ៣
៨៤-លោក	**អឹម ច័ន្ទសុគា**	ពីវរមន្ត្រី ថ្នាក់លេខ ៤ មកជាថ្នាក់លេខ ៣
៨៥-លោក	**ហាស់ ស៊ីហ្វា**	ពីវរមន្ត្រី ថ្នាក់លេខ ៤ មកជាថ្នាក់លេខ ៣
៨៦-លោកស្រី	**ពៅ ធីតា**	ពីវរមន្ត្រី ថ្នាក់លេខ ៤ មកជាថ្នាក់លេខ ៣
៨៧-លោក	**ម៉ាង សុជាតិ**	ពីវរមន្ត្រី ថ្នាក់លេខ ៤ មកជាថ្នាក់លេខ ៣
៨៨-លោក	**ចាន់ថា ណារី**	ពីវរមន្ត្រី ថ្នាក់លេខ ៤ មកជាថ្នាក់លេខ ៣
៨៩-លោក	**ស្វាយ រ៉ាដា**	ពីវរមន្ត្រី ថ្នាក់លេខ ៤ មកជាថ្នាក់លេខ ៣
៩០-លោក	**អ៊ាន់ ដារ៉ា**	ពីវរមន្ត្រី ថ្នាក់លេខ ៤ មកជាថ្នាក់លេខ ៣
៩១-លោក	**អ៊ឹម ដារិទ្ធ**	ពីវរមន្ត្រី ថ្នាក់លេខ ៤ មកជាថ្នាក់លេខ ៣
៩២-លោកស្រី	**ហាន់ គឹមឡេង**	ពីវរមន្ត្រី ថ្នាក់លេខ ៤ មកជាថ្នាក់លេខ ៣
៩៣-លោក	**សុវណ្ណ វណ្ណារិទ្ធិ**	ពីវរមន្ត្រី ថ្នាក់លេខ ៤ មកជាថ្នាក់លេខ ៣
៩៤-លោកស្រី	**ទូន ចំណាន**	ពីវរមន្ត្រី ថ្នាក់លេខ ៤ មកជាថ្នាក់លេខ ៣
៩៥-លោក	**ទូន ស៊ីមួយ**	ពីវរមន្ត្រី ថ្នាក់លេខ ៤ មកជាថ្នាក់លេខ ៣
៩៦-លោកស្រី	**សោម អក្ខរា**	ពីវរមន្ត្រី ថ្នាក់លេខ ៤ មកជាថ្នាក់លេខ ៣
៩៧-លោកស្រី	**ធឿន ស្រីទូច**	ពីវរមន្ត្រី ថ្នាក់លេខ ៤ មកជាថ្នាក់លេខ ៣
៩៨-លោកស្រី	**ជ សុរ៉ែន**	ពីវរមន្ត្រី ថ្នាក់លេខ ៤ មកជាថ្នាក់លេខ ៣
៩៩-លោក	**គុង ពិសិដ្ឋ**	ពីវរមន្ត្រី ថ្នាក់លេខ ៤ មកជាថ្នាក់លេខ ៣
១០០-លោកស្រី	**ម៉ិច មូរេន**	ពីវរមន្ត្រី ថ្នាក់លេខ ៤ មកជាថ្នាក់លេខ ៣
១០១-លោកស្រី	**ង៉ែត មុំ**	ពីវរមន្ត្រី ថ្នាក់លេខ ៤ មកជាថ្នាក់លេខ ៣

១០២-លោក	**ឱក សុវណ្ណមលី**	ពីវរមន្ត្រី ថ្នាក់លេខ ៤ មកជាថ្នាក់លេខ ៣
១០៣-លោកស្រី	**ឈឿ សាឡូន**	ពីវរមន្ត្រី ថ្នាក់លេខ ៤ មកជាថ្នាក់លេខ ៣
១០៤-លោក	**ជា ស៊ីណា**	ពីអនុមន្ត្រី ថ្នាក់លេខ ១ មកជាវរមន្ត្រី ថ្នាក់លេខ ៤
១០៥-លោក	**ភាន់ សម្បត្តិ**	ពីអនុមន្ត្រី ថ្នាក់លេខ ១ មកជាវរមន្ត្រី ថ្នាក់លេខ ៤
១០៦-លោកស្រី	**ឈុន នារីរ័ត្ន**	ពីអនុមន្ត្រី ថ្នាក់លេខ ១ មកជាវរមន្ត្រី ថ្នាក់លេខ ៤
១០៧-លោក	**ពីឌូ សុភ័ក្ត្រា**	ពីអនុមន្ត្រី ថ្នាក់លេខ ១ មកជាវរមន្ត្រី ថ្នាក់លេខ ៤
១០៨-លោក	**ចាន់ឌី វិច្ឆូរ**	ពីអនុមន្ត្រី ថ្នាក់លេខ ១ មកជាវរមន្ត្រី ថ្នាក់លេខ ៤
១០៩-លោកស្រី	**ឆាម ច័ន្ទស្រីនី**	ពីអនុមន្ត្រី ថ្នាក់លេខ ១ មកជាវរមន្ត្រី ថ្នាក់លេខ ៤
១១០-លោក	**ស៊ឹម ម៉េងហេង**	ពីអនុមន្ត្រី ថ្នាក់លេខ ១ មកជាវរមន្ត្រី ថ្នាក់លេខ ៤
១១១-លោកស្រី	**រឿង រ័ត្ននិមល**	ពីអនុមន្ត្រី ថ្នាក់លេខ ១ មកជាវរមន្ត្រី ថ្នាក់លេខ ៤
១១២-លោកស្រី	**គីម ស្រីល័ក្ខណ៍**	ពីអនុមន្ត្រី ថ្នាក់លេខ ១ មកជាវរមន្ត្រី ថ្នាក់លេខ ៤
១១៣-លោក	**ហុង ប្រាក់សាទ**	ពីអនុមន្ត្រី ថ្នាក់លេខ ១ មកជាវរមន្ត្រី ថ្នាក់លេខ ៤
១១៤-លោក	**ហុង ប៊ុនឃៀង**	ពីអនុមន្ត្រី ថ្នាក់លេខ ១ មកជាវរមន្ត្រី ថ្នាក់លេខ ៤
១១៥-លោក	**អ៊ឹម រតនា**	ពីអនុមន្ត្រី ថ្នាក់លេខ ១ មកជាវរមន្ត្រី ថ្នាក់លេខ ៤
១១៦-លោកស្រី	**កែវ សុម៉ាលី**	ពីអនុមន្ត្រី ថ្នាក់លេខ ១ មកជាវរមន្ត្រី ថ្នាក់លេខ ៤
១១៧-លោកស្រី	**សួង ច័ន្ទធីតា**	ពីអនុមន្ត្រី ថ្នាក់លេខ ១ មកជាវរមន្ត្រី ថ្នាក់លេខ ៤
១១៨-លោកស្រី	**សឿង អមរា**	ពីអនុមន្ត្រី ថ្នាក់លេខ ១ មកជាវរមន្ត្រី ថ្នាក់លេខ ៤
១១៩-លោក	**ភាព ចំរើន**	ពីអនុមន្ត្រី ថ្នាក់លេខ ១ មកជាវរមន្ត្រី ថ្នាក់លេខ ៤
១២០-លោក	**ឡៀង សុខុម**	ពីអនុមន្ត្រី ថ្នាក់លេខ ១ មកជាវរមន្ត្រី ថ្នាក់លេខ ៤
១២១-លោក	**សេង សុវណ្ណារិទ្ធ**	ពីអនុមន្ត្រី ថ្នាក់លេខ ១ មកជាវរមន្ត្រី ថ្នាក់លេខ ៤
១២២-លោក	**ឡុង ឈុនហេង**	ពីអនុមន្ត្រី ថ្នាក់លេខ ១ មកជាវរមន្ត្រី ថ្នាក់លេខ ៤
១២៣-លោក	**ចុន សេដ្ឋា**	ពីអនុមន្ត្រី ថ្នាក់លេខ ១ មកជាវរមន្ត្រី ថ្នាក់លេខ ៤
១២៤-លោកស្រី	**កែត ចាន់រ៉ា**	ពីអនុមន្ត្រី ថ្នាក់លេខ ១ មកជាវរមន្ត្រី ថ្នាក់លេខ ៤
១២៥-លោក	**ម៉ែន សុរិយា**	ពីអនុមន្ត្រី ថ្នាក់លេខ ១ មកជាវរមន្ត្រី ថ្នាក់លេខ ៤
១២៦-លោកស្រី	**ទូច បូរ៉ាមី**	ពីអនុមន្ត្រី ថ្នាក់លេខ ១ មកជាវរមន្ត្រី ថ្នាក់លេខ ៤
១២៧-លោកស្រី	**សែម សុភត្រា**	ពីអនុមន្ត្រី ថ្នាក់លេខ ១ មកជាវរមន្ត្រី ថ្នាក់លេខ ៤
១២៨-លោកស្រី	**ហេង មួយគា**	ពីអនុមន្ត្រី ថ្នាក់លេខ ១ មកជាវរមន្ត្រី ថ្នាក់លេខ ៤
១២៩-លោកស្រី	**ផាន ស្រីពុធ**	ពីអនុមន្ត្រី ថ្នាក់លេខ ១ មកជាវរមន្ត្រី ថ្នាក់លេខ ៤
១៣០-លោក	**ហេង វិបុល**	ពីអនុមន្ត្រី ថ្នាក់លេខ ១ មកជាវរមន្ត្រី ថ្នាក់លេខ ៤
១៣១-លោកស្រី	**ផង់ ផល្លា**	ពីអនុមន្ត្រី ថ្នាក់លេខ ១ មកជាវរមន្ត្រី ថ្នាក់លេខ ៤
១៣២-លោក	**គាំ គឹមហោ**	ពីអនុមន្ត្រី ថ្នាក់លេខ ១ មកជាវរមន្ត្រី ថ្នាក់លេខ ៤
១៣៣-លោក	**ចាន់ ប៊ុណ្ណា**	ពីអនុមន្ត្រី ថ្នាក់លេខ ១ មកជាវរមន្ត្រី ថ្នាក់លេខ ៤
១៣៤-លោក	**ប៊ិន នរី**	ពីអនុមន្ត្រី ថ្នាក់លេខ ១ មកជាវរមន្ត្រី ថ្នាក់លេខ ៤
១៣៥-លោកស្រី	**ជា បូផា**	ពីអនុមន្ត្រី ថ្នាក់លេខ ១ មកជាវរមន្ត្រី ថ្នាក់លេខ ៤
១៣៦-លោក	**សំ សាភ័ណ្ឌា**	ពីអនុមន្ត្រី ថ្នាក់លេខ ១ មកជាវរមន្ត្រី ថ្នាក់លេខ ៤

១៣៧-លោកស្រី **ហាម ច័ន្ទនិមល** ពីអនុមន្ត្រី ថ្នាក់លេខ ១ មកជាវរមន្ត្រី ថ្នាក់លេខ ៤
១៣៨-លោក **ឯម តារា** ពីអនុមន្ត្រី ថ្នាក់លេខ ១ មកជាវរមន្ត្រី ថ្នាក់លេខ ៤
១៣៩-លោក **ឈឿន មុរ៉ា** ពីអនុមន្ត្រី ថ្នាក់លេខ ១ មកជាវរមន្ត្រី ថ្នាក់លេខ ៤
១៤០-លោក **ធឹម មុនីឧត្ដម** ពីអនុមន្ត្រី ថ្នាក់លេខ ១ មកជាវរមន្ត្រី ថ្នាក់លេខ ៤
១៤១-លោកស្រី **ជ ទិជ្ជនី** ពីអនុមន្ត្រី ថ្នាក់លេខ ១ មកជាវរមន្ត្រី ថ្នាក់លេខ ៤
១៤២-លោកស្រី **អ៊ី ឌីម៉ង់** ពីអនុមន្ត្រី ថ្នាក់លេខ ១ មកជាវរមន្ត្រី ថ្នាក់លេខ ៤
១៤៣-លោក **ស៊ិន សុខសត្ថា** ពីអនុមន្ត្រី ថ្នាក់លេខ ១ មកជាវរមន្ត្រី ថ្នាក់លេខ ៤
១៤៤-លោក **ស្រ៊ាង ម៉ុណ្ណី** ពីអនុមន្ត្រី ថ្នាក់លេខ ១ មកជាវរមន្ត្រី ថ្នាក់លេខ ៤
១៤៥-លោក **ចាន់ សុផល** ពីអនុមន្ត្រី ថ្នាក់លេខ ១ មកជាវរមន្ត្រី ថ្នាក់លេខ ៤
១៤៦-លោក **បុត្រ សីហា** ពីអនុមន្ត្រី ថ្នាក់លេខ ១ មកជាវរមន្ត្រី ថ្នាក់លេខ ៤
១៤៧-លោក **ស៊ុន នីន** ពីអនុមន្ត្រី ថ្នាក់លេខ ១ មកជាវរមន្ត្រី ថ្នាក់លេខ ៤។

មាត្រា២..

ត្រូវបានដំឡើងថ្នាក់ប្រចាំឆ្នាំ និងថ្នាក់កិត្តិយសមុនពេលចូលនិវត្តន៍ជូនមន្ត្រីរាជការ ចំនួន ០២ រូប ក្នុងឋានន្តរស័ក្តិវរមន្ត្រី នៃក្របខ័ណ្ឌមន្ត្រីគ្រប់គ្រងរដ្ឋបាល នៅក្រសួងមុខងារសាធារណៈ ចាប់ពីថ្ងៃទី១៣ ខែមេសា ឆ្នាំ២០២៦ ដូចមានរាយនាមខាងក្រោម៖

១- លោក **ជា ហាប់** ពីវរមន្ត្រី ថ្នាក់លេខ ២ មកជាថ្នាក់លេខ ១
២-លោកស្រី **ម៉ាន់ សុខា** ពីវរមន្ត្រី ថ្នាក់លេខ ៣ មកជាថ្នាក់លេខ ១។

មាត្រា៣..

រដ្ឋមន្ត្រីទទួលបន្ទុកទីស្តីការគណៈរដ្ឋមន្ត្រី រដ្ឋមន្ត្រីក្រសួងសេដ្ឋកិច្ចនិងហិរញ្ញវត្ថុ រដ្ឋមន្ត្រីក្រសួងមុខងារសាធារណៈ រដ្ឋមន្ត្រីគ្រប់ក្រសួង និងប្រធានគ្រប់ស្ថាប័នដែលពាក់ព័ន្ធ និងសាមីខ្លួន ត្រូវទទួលបន្ទុកអនុវត្តអនុក្រឹត្យនេះ តាមភារកិច្ចរៀងៗខ្លួន ចាប់ពីថ្ងៃចុះហត្ថលេខាតទៅ។

ថ្ងៃ សុក្រ ១ កើត ខែពិសាខ ឆ្នាំមមី អដ្ឋស័ក ព.ស.២៥៦៩
ធ្វើនៅរាជធានីភ្នំពេញ ថ្ងៃទី ១៧ ខែ មេសា ឆ្នាំ២០២៦

នាយករដ្ឋមន្ត្រី

សម្តេចមហាបវរធិបតី ហ៊ុន ម៉ាណែត

កន្លែងទទួល៖

- ក្រសួងព្រះបរមរាជវាំង
- អគ្គលេខាធិការដ្ឋានក្រុមប្រឹក្សាធម្មនុញ្ញ
- អគ្គលេខាធិការដ្ឋានព្រឹទ្ធសភា
- អគ្គលេខាធិការដ្ឋានរដ្ឋសភា
- ខុទ្ទកាល័យសម្តេចមហាបវរធិបតីនាយករដ្ឋមន្ត្រី
- ខុទ្ទកាល័យឯកឧត្តមឧបនាយករដ្ឋមន្ត្រី
- ដូចមាត្រា៣
- រាជកិច្ច
- ឯកសារ កាលប្បវត្តិ

ព្រះរាជាណាចក្រកម្ពុជា

ជាតិ សាសនា ព្រះមហាក្សត្រ

រាជរដ្ឋាភិបាលកម្ពុជា

លេខ : ៣៣៦ អនក្រ.តត

អនុក្រឹត្យ

ស្ដីពី

ការដំឡើងថ្នាក់ និងឋានន្តរស័ក្តិមន្ត្រីរាជការ

រាជរដ្ឋាភិបាល

- បានឃើញរដ្ឋធម្មនុញ្ញ នៃព្រះរាជាណាចក្រកម្ពុជា
- បានឃើញព្រះរាជក្រឹត្យលេខ នស/រកត/០៨២៣/១៩៨១ ចុះថ្ងៃទី២២ ខែសីហា ឆ្នាំ២០២៣ ស្ដីពីការតែងតាំងរាជរដ្ឋាភិបាល នៃព្រះរាជាណាចក្រកម្ពុជា
- បានឃើញព្រះរាជក្រឹត្យលេខ នស/រកត/០២២៤/២០៥ ចុះថ្ងៃទី២១ ខែកុម្ភៈ ឆ្នាំ២០២៤ ស្ដីពីការតែងតាំងបំពេញបន្ថែមសមាសភាពរាជរដ្ឋាភិបាល នៃព្រះរាជាណាចក្រកម្ពុជា
- បានឃើញព្រះរាជក្រឹត្យលេខ នស/រកត/០៩២៤/១១៦៩ ចុះថ្ងៃទី២០ ខែកញ្ញា ឆ្នាំ២០២៤ ស្ដីពីការកែសម្រួល និងតែងតាំងសមាសភាពរាជរដ្ឋាភិបាល នៃព្រះរាជាណាចក្រកម្ពុជា
- បានឃើញព្រះរាជក្រឹត្យលេខ នស/រកត/១១២៤/១៤៧៧ ចុះថ្ងៃទី២០ ខែវិច្ឆិកា ឆ្នាំ២០២៤ ស្ដីពីការកែសម្រួល និងតែងតាំងបំពេញបន្ថែមសមាសភាពរាជរដ្ឋាភិបាល នៃព្រះរាជាណាចក្រកម្ពុជា
- បានឃើញព្រះរាជក្រមលេខ នស/រកម/០៦១៨/០១២ ចុះថ្ងៃទី២៨ ខែមិថុនា ឆ្នាំ២០១៨ ដែលប្រកាសឱ្យប្រើច្បាប់ស្ដីពីការរៀបចំ និងការប្រព្រឹត្តទៅនៃគណៈរដ្ឋមន្ត្រី
- បានឃើញព្រះរាជក្រមលេខ ០៦/នស/៩៤ ចុះថ្ងៃទី៣០ ខែតុលា ឆ្នាំ១៩៩៤ ដែលប្រកាសឱ្យប្រើច្បាប់ស្ដីពីសហលក្ខន្តិកៈមន្ត្រីរាជការស៊ីវិល នៃព្រះរាជាណាចក្រកម្ពុជា
- បានឃើញព្រះរាជក្រមលេខ នស/រកម/១០២៣/០១៩ ចុះថ្ងៃទី៥ ខែតុលា ឆ្នាំ២០២៣ ដែលប្រកាសឱ្យប្រើច្បាប់ស្ដីពីការបង្កើតក្រសួងអធិការកិច្ច
- បានឃើញព្រះរាជក្រឹត្យលេខ ជស/រកត/០៣០០/១១៦ ចុះថ្ងៃទី៣ ខែមីនា ឆ្នាំ២០០០ ស្ដីពីលក្ខន្តិកៈដោយឡែកនៃក្របខណ្ឌមន្ត្រីគ្រប់គ្រងរដ្ឋបាល
- បានឃើញព្រះរាជក្រឹត្យលេខ នស/រកត/១០១៤/១១៧៥ ចុះថ្ងៃទី២ ខែតុលា ឆ្នាំ២០១៤ ស្ដីពីគោលការណ៍រួមនៃការរៀបចំមុខងារសាធារណៈរបស់រដ្ឋ
- បានឃើញអនុក្រឹត្យលេខ ០៦ អនក្រ.បក ចុះថ្ងៃទី១៣ ខែមករា ឆ្នាំ២០២៥ ស្ដីពីការរៀបចំ និងការប្រព្រឹត្តទៅរបស់ក្រសួងអធិការកិច្ច
- យោងតាមសំណើរបស់រដ្ឋមន្ត្រីក្រសួងមុខងារសាធារណៈ

សម្រេច

មាត្រា១ ._

ត្រូវបានដំឡើងថ្នាក់ និងឋានន្តរស័ក្តិប្រចាំឆ្នាំ ក្នុងឋានន្តរស័ក្តិវរមន្ត្រី នៃក្របខណ្ឌមន្ត្រីគ្រប់គ្រងរដ្ឋបាល នៅក្រសួងអធិការកិច្ច ដល់មន្ត្រីរាជការចំនួន **២១៥ រូប** ចាប់ពីថ្ងៃទី**១៣ ខែមេសា** ឆ្នាំ**២០២៦** ដូចមានរាយនាមខាងក្រោម៖

១-	ឯកឧត្តម	**ប្រាក់ ឧត្តមសម្បត្តិ**	ពីវរមន្ត្រី ថ្នាក់លេខ ២	មកជាថ្នាក់លេខ ១
២-	លោកស្រី	**ប៉េង ស្រីពៅ**	ពីវរមន្ត្រី ថ្នាក់លេខ ២	មកជាថ្នាក់លេខ ១
៣-	លោកស្រី	**នាង លក្ខិណា**	ពីវរមន្ត្រី ថ្នាក់លេខ ២	មកជាថ្នាក់លេខ ១
៤-	លោក	**ណុប មណ្ឌល**	ពីវរមន្ត្រី ថ្នាក់លេខ ២	មកជាថ្នាក់លេខ ១
៥-	លោក	**ឈរ ដារ៉ា**	ពីវរមន្ត្រី ថ្នាក់លេខ ២	មកជាថ្នាក់លេខ ១
៦-	លោក	**ឯក ស៊ីម៉ាប់**	ពីវរមន្ត្រី ថ្នាក់លេខ ២	មកជាថ្នាក់លេខ ១
៧-	លោក	**ឆាយ សុវណ្ណា**	ពីវរមន្ត្រី ថ្នាក់លេខ ២	មកជាថ្នាក់លេខ ១
៨-	លោក	**ហៀង ទូនលី**	ពីវរមន្ត្រី ថ្នាក់លេខ ២	មកជាថ្នាក់លេខ ១
៩-	លោក	**ដៀក ដៀន**	ពីវរមន្ត្រី ថ្នាក់លេខ ២	មកជាថ្នាក់លេខ ១
១០-	លោក	**ផាត សុភា**	ពីវរមន្ត្រី ថ្នាក់លេខ ២	មកជាថ្នាក់លេខ ១
១១-	លោកស្រី	**ទេព្វ និមល**	ពីវរមន្ត្រី ថ្នាក់លេខ ២	មកជាថ្នាក់លេខ ១
១២-	លោក	**ឆេង ពិសិដ្ឋ**	ពីវរមន្ត្រី ថ្នាក់លេខ ២	មកជាថ្នាក់លេខ ១
១៣-	លោក	**ម៉ៅ សម្បត្តិ**	ពីវរមន្ត្រី ថ្នាក់លេខ ២	មកជាថ្នាក់លេខ ១
១៤-	លោក	**ហេង ធុន**	ពីវរមន្ត្រី ថ្នាក់លេខ ២	មកជាថ្នាក់លេខ ១
១៥-	លោកស្រី	**ខៀវ អ៊ីម**	ពីវរមន្ត្រី ថ្នាក់លេខ ២	មកជាថ្នាក់លេខ ១
១៦-	លោក	**លឹម វណ្ណៈ**	ពីវរមន្ត្រី ថ្នាក់លេខ ២	មកជាថ្នាក់លេខ ១
១៧-	លោក	**គិញ ខន**	ពីវរមន្ត្រី ថ្នាក់លេខ ២	មកជាថ្នាក់លេខ ១
១៨-	លោកស្រី	**ឡាយ សុថារី**	ពីវរមន្ត្រី ថ្នាក់លេខ ២	មកជាថ្នាក់លេខ ១
១៩-	លោកស្រី	**ម៉េង ស៊ីរដ្ឋា**	ពីវរមន្ត្រី ថ្នាក់លេខ ២	មកជាថ្នាក់លេខ ១
២០-	លោក	**លី ហាក់**	ពីវរមន្ត្រី ថ្នាក់លេខ ២	មកជាថ្នាក់លេខ ១
២១-	លោកស្រី	**បេទូច សីហា**	ពីវរមន្ត្រី ថ្នាក់លេខ ២	មកជាថ្នាក់លេខ ១
២២-	លោក	**ទី យៀង**	ពីវរមន្ត្រី ថ្នាក់លេខ ២	មកជាថ្នាក់លេខ ១
២៣-	លោក	**សេង ឧត្តម**	ពីវរមន្ត្រី ថ្នាក់លេខ ២	មកជាថ្នាក់លេខ ១
២៤-	លោក	**ជាប ហេងលី**	ពីវរមន្ត្រី ថ្នាក់លេខ ២	មកជាថ្នាក់លេខ ១
២៥-	លោក	**ស្រេង ម៉ុនស្រៀង**	ពីវរមន្ត្រី ថ្នាក់លេខ ២	មកជាថ្នាក់លេខ ១
២៦-	លោកស្រី	**ឈឹន សំអុនលក្ខិណា**	ពីវរមន្ត្រី ថ្នាក់លេខ ២	មកជាថ្នាក់លេខ ១
២៧-	លោកស្រី	**កែម ចិន្តា**	ពីវរមន្ត្រី ថ្នាក់លេខ ២	មកជាថ្នាក់លេខ ១

២៨- លោកស្រី	**ញ៉ៀម លីណា**	ពីវរមន្ត្រី ថ្នាក់លេខ ២	មកជាថ្នាក់លេខ ១
២៩- លោក	**អ៊ាម ប៊ុនណា**	ពីវរមន្ត្រី ថ្នាក់លេខ ២	មកជាថ្នាក់លេខ ១
៣០- លោក	**អ៊ូច ឡាយ**	ពីវរមន្ត្រី ថ្នាក់លេខ ២	មកជាថ្នាក់លេខ ១
៣១- លោកស្រី	**លូ ខុធមិល័យ**	ពីវរមន្ត្រី ថ្នាក់លេខ ២	មកជាថ្នាក់លេខ ១
៣២- លោកស្រី	**ហេង ស្រីគង់**	ពីវរមន្ត្រី ថ្នាក់លេខ ២	មកជាថ្នាក់លេខ ១
៣៣- លោកស្រី	**ចាប សោភក្ត្រ**	ពីវរមន្ត្រី ថ្នាក់លេខ ២	មកជាថ្នាក់លេខ ១
៣៤- លោក	**ឡឹក សុធារ៉ា**	ពីវរមន្ត្រី ថ្នាក់លេខ ២	មកជាថ្នាក់លេខ ១
៣៥- លោក	**អៀង ប៊ុនហេង**	ពីវរមន្ត្រី ថ្នាក់លេខ ២	មកជាថ្នាក់លេខ ១
៣៦- លោកស្រី	**អ៊ូ សុគន្ធាវី**	ពីវរមន្ត្រី ថ្នាក់លេខ ២	មកជាថ្នាក់លេខ ១
៣៧- លោកស្រី	**ខៀវ រិនអ៊ាង**	ពីវរមន្ត្រី ថ្នាក់លេខ ២	មកជាថ្នាក់លេខ ១
៣៨- លោក	**ម៉ែន ចិត្រា**	ពីវរមន្ត្រី ថ្នាក់លេខ ២	មកជាថ្នាក់លេខ ១
៣៩- លោក	**ម៉េង ផេងសៀន**	ពីវរមន្ត្រី ថ្នាក់លេខ ២	មកជាថ្នាក់លេខ ១
៤០- លោក	**សាន ស៊ុនហេង**	ពីវរមន្ត្រី ថ្នាក់លេខ ២	មកជាថ្នាក់លេខ ១
៤១- លោក	**ចាត់ ច័ន្ទតុលា**	ពីវរមន្ត្រី ថ្នាក់លេខ ២	មកជាថ្នាក់លេខ ១
៤២- លោកស្រី	**គីម គន្ធីតា**	ពីវរមន្ត្រី ថ្នាក់លេខ ២	មកជាថ្នាក់លេខ ១
៤៣- លោក	**ជា ទូច**	ពីវរមន្ត្រី ថ្នាក់លេខ ២	មកជាថ្នាក់លេខ ១
៤៤- លោក	**លី វឌ្ឍនា**	ពីវរមន្ត្រី ថ្នាក់លេខ ២	មកជាថ្នាក់លេខ ១
៤៥- លោកស្រី	**គង់ រស្មី**	ពីវរមន្ត្រី ថ្នាក់លេខ ២	មកជាថ្នាក់លេខ ១
៤៦- លោកស្រី	**ធិ ធារី**	ពីវរមន្ត្រី ថ្នាក់លេខ ២	មកជាថ្នាក់លេខ ១
៤៧- លោក	**លុយ ច័ន្ទបូរ៉ា**	ពីវរមន្ត្រី ថ្នាក់លេខ ៣	មកជាថ្នាក់លេខ ២
៤៨- លោក	**ញាណា ជីលុច**	ពីវរមន្ត្រី ថ្នាក់លេខ ៣	មកជាថ្នាក់លេខ ២
៤៩- លោក	**សុត តុស**	ពីវរមន្ត្រី ថ្នាក់លេខ ៣	មកជាថ្នាក់លេខ ២
៥០- លោក	**ប្រុញ ស្រឿន**	ពីវរមន្ត្រី ថ្នាក់លេខ ៣	មកជាថ្នាក់លេខ ២
៥១- លោកស្រី	**គង់ សុវណ្ណា**	ពីវរមន្ត្រី ថ្នាក់លេខ ៣	មកជាថ្នាក់លេខ ២
៥២- លោក	**ចិត្រ ប្រាជ្ញា**	ពីវរមន្ត្រី ថ្នាក់លេខ ៣	មកជាថ្នាក់លេខ ២
៥៣- លោក	**ស៊ុម សង់**	ពីវរមន្ត្រី ថ្នាក់លេខ ៣	មកជាថ្នាក់លេខ ២
៥៤- លោកស្រី	**ឆាយ បុប្ផានី**	ពីវរមន្ត្រី ថ្នាក់លេខ ៣	មកជាថ្នាក់លេខ ២
៥៥- លោក	**ស៊ុំ វណ្ណៈ**	ពីវរមន្ត្រី ថ្នាក់លេខ ៣	មកជាថ្នាក់លេខ ២
៥៦- លោកស្រី	**ទេស សិទ្ធីម៉ា**	ពីវរមន្ត្រី ថ្នាក់លេខ ៣	មកជាថ្នាក់លេខ ២
៥៧- លោក	**មាស សុជាតិ**	ពីវរមន្ត្រី ថ្នាក់លេខ ៣	មកជាថ្នាក់លេខ ២
៥៨- លោក	**ហែម តិរម្យ**	ពីវរមន្ត្រី ថ្នាក់លេខ ៣	មកជាថ្នាក់លេខ ២

៥៩-	លោកស្រី	**ប៊ិច ឌីណា**	ពីវរមន្ត្រី ថ្នាក់លេខ ៣	មកជាថ្នាក់លេខ ២
៦០-	លោក	**ផេង រស្មី**	ពីវរមន្ត្រី ថ្នាក់លេខ ៣	មកជាថ្នាក់លេខ ២
៦១-	លោកស្រី	**ចិត្រ គុយអេង**	ពីវរមន្ត្រី ថ្នាក់លេខ ៣	មកជាថ្នាក់លេខ ២
៦២-	លោក	**ថោង សុឃីម**	ពីវរមន្ត្រី ថ្នាក់លេខ ៣	មកជាថ្នាក់លេខ ២
៦៣-	លោកស្រី	**ស្រ៊ា សុវណ្ណី**	ពីវរមន្ត្រី ថ្នាក់លេខ ៣	មកជាថ្នាក់លេខ ២
៦៤-	លោក	**លី សាវ៉ាត់**	ពីវរមន្ត្រី ថ្នាក់លេខ ៣	មកជាថ្នាក់លេខ ២
៦៥-	លោក	**សុខណាន់ ច័ន្ទភក្តី**	ពីវរមន្ត្រី ថ្នាក់លេខ ៣	មកជាថ្នាក់លេខ ២
៦៦-	លោកស្រី	**ស៊ិន ស៊ាងមួយ**	ពីវរមន្ត្រី ថ្នាក់លេខ ៣	មកជាថ្នាក់លេខ ២
៦៧-	លោកស្រី	**ហ៊ី ឡៃសៀម**	ពីវរមន្ត្រី ថ្នាក់លេខ ៣	មកជាថ្នាក់លេខ ២
៦៨-	លោកស្រី	**ខុន ច័ន្ទល័ក្ខណ៍**	ពីវរមន្ត្រី ថ្នាក់លេខ ៣	មកជាថ្នាក់លេខ ២
៦៩-	លោក	**ជ្រា ចិន្តា**	ពីវរមន្ត្រី ថ្នាក់លេខ ៣	មកជាថ្នាក់លេខ ២
៧០-	លោក	**ខាន់ វិមល**	ពីវរមន្ត្រី ថ្នាក់លេខ ៣	មកជាថ្នាក់លេខ ២
៧១-	លោកស្រី	**ឈាង ស៊ូលីម**	ពីវរមន្ត្រី ថ្នាក់លេខ ៣	មកជាថ្នាក់លេខ ២
៧២-	លោក	**នួន សុភត្រា**	ពីវរមន្ត្រី ថ្នាក់លេខ ៣	មកជាថ្នាក់លេខ ២
៧៣-	លោកស្រី	**ស៊ឹម ស្រីម្លិះ**	ពីវរមន្ត្រី ថ្នាក់លេខ ៣	មកជាថ្នាក់លេខ ២
៧៤-	លោក	**ហោង ប៊ុនរិទ្ធិ**	ពីវរមន្ត្រី ថ្នាក់លេខ ៣	មកជាថ្នាក់លេខ ២
៧៥-	លោក	**ឌិន សុងហៃ**	ពីវរមន្ត្រី ថ្នាក់លេខ ៣	មកជាថ្នាក់លេខ ២
៧៦-	លោក	**ឱ ប៉ូ**	ពីវរមន្ត្រី ថ្នាក់លេខ ៣	មកជាថ្នាក់លេខ ២
៧៧-	លោក	**ថោង ខេមរា**	ពីវរមន្ត្រី ថ្នាក់លេខ ៣	មកជាថ្នាក់លេខ ២
៧៨-	លោក	**ម៉េង ពិសិដ្ឋ**	ពីវរមន្ត្រី ថ្នាក់លេខ ៣	មកជាថ្នាក់លេខ ២
៧៩-	លោកស្រី	**ធៀម សុវណ្ណនី**	ពីវរមន្ត្រី ថ្នាក់លេខ ៣	មកជាថ្នាក់លេខ ២
៨០-	លោកស្រី	**ព្រំ នារីរ័ត្ន**	ពីវរមន្ត្រី ថ្នាក់លេខ ៣	មកជាថ្នាក់លេខ ២
៨១-	លោក	**គេង ឆេងហាន**	ពីវរមន្ត្រី ថ្នាក់លេខ ៣	មកជាថ្នាក់លេខ ២
៨២-	លោកស្រី	**ព្រំ ពុធតារ៉ា**	ពីវរមន្ត្រី ថ្នាក់លេខ ៣	មកជាថ្នាក់លេខ ២
៨៣-	លោក	**គ្រី សុឡានី**	ពីវរមន្ត្រី ថ្នាក់លេខ ៣	មកជាថ្នាក់លេខ ២
៨៤-	លោក	**ឡុង សុគន្ធឌី**	ពីវរមន្ត្រី ថ្នាក់លេខ ៣	មកជាថ្នាក់លេខ ២
៨៥-	លោក	**ជា ឈួន**	ពីវរមន្ត្រី ថ្នាក់លេខ ៣	មកជាថ្នាក់លេខ ២
៨៦-	លោក	**ឡុង ចាន់ដារិទ្ធ**	ពីវរមន្ត្រី ថ្នាក់លេខ ៣	មកជាថ្នាក់លេខ ២
៨៧-	លោកស្រី	**ម៉ូ សិរីរ័ត្ន**	ពីវរមន្ត្រី ថ្នាក់លេខ ៣	មកជាថ្នាក់លេខ ២
៨៨-	លោកស្រី	**ស្រ៊ុន ស្រីមួយ**	ពីវរមន្ត្រី ថ្នាក់លេខ ៣	មកជាថ្នាក់លេខ ២
៨៩-	លោកស្រី	**ឈឹម ប៊ុនចាន់ធី**	ពីវរមន្ត្រី ថ្នាក់លេខ ៣	មកជាថ្នាក់លេខ ២

៩០-	លោក	**ខន គីមហ៊ត**	ពីវរមន្ត្រី ថ្នាក់លេខ ៣	មកជាថ្នាក់លេខ ២
៩១-	លោកស្រី	**ស៊ុន ស៊ីវលៀង**	ពីវរមន្ត្រី ថ្នាក់លេខ ៣	មកជាថ្នាក់លេខ ២
៩២-	លោកស្រី	**ហ៊ាន់ ចំណាប់**	ពីវរមន្ត្រី ថ្នាក់លេខ ៣	មកជាថ្នាក់លេខ ២
៩៣-	លោក	**ឈួន សេងគេង**	ពីវរមន្ត្រី ថ្នាក់លេខ ៤	មកជាថ្នាក់លេខ ៣
៩៤-	លោកស្រី	**ឡេ ចាន់ដេត**	ពីវរមន្ត្រី ថ្នាក់លេខ ៤	មកជាថ្នាក់លេខ ៣
៩៥-	លោក	**ព្រុំ បូរី**	ពីវរមន្ត្រី ថ្នាក់លេខ ៤	មកជាថ្នាក់លេខ ៣
៩៦-	លោក	**ឈឹម សារ៉ាត់**	ពីវរមន្ត្រី ថ្នាក់លេខ ៤	មកជាថ្នាក់លេខ ៣
៩៧-	លោក	**តិន ឋិនដា**	ពីវរមន្ត្រី ថ្នាក់លេខ ៤	មកជាថ្នាក់លេខ ៣
៩៨-	លោកស្រី	**ខេង សេងឈាង**	ពីវរមន្ត្រី ថ្នាក់លេខ ៤	មកជាថ្នាក់លេខ ៣
៩៩-	លោកស្រី	**អ៊ុយ ចាន់សុជាតិ**	ពីវរមន្ត្រី ថ្នាក់លេខ ៤	មកជាថ្នាក់លេខ ៣
១០០-	លោកស្រី	**ហួន ស្រីស្រស់**	ពីវរមន្ត្រី ថ្នាក់លេខ ៤	មកជាថ្នាក់លេខ ៣
១០១-	លោកស្រី	**ធឿន ម៉ារ៉ា**	ពីវរមន្ត្រី ថ្នាក់លេខ ៤	មកជាថ្នាក់លេខ ៣
១០២-	លោក	**សៀង ចរិយា**	ពីវរមន្ត្រី ថ្នាក់លេខ ៤	មកជាថ្នាក់លេខ ៣
១០៣-	លោកស្រី	**ប៊ី លីណា**	ពីវរមន្ត្រី ថ្នាក់លេខ ៤	មកជាថ្នាក់លេខ ៣
១០៤-	លោក	**ហ៊ាន ផាន់ណា**	ពីវរមន្ត្រី ថ្នាក់លេខ ៤	មកជាថ្នាក់លេខ ៣
១០៥-	លោកស្រី	**វង្ស អត្រាជីវ៉ា**	ពីវរមន្ត្រី ថ្នាក់លេខ ៤	មកជាថ្នាក់លេខ ៣
១០៦-	លោកស្រី	**ចាន់ រំដួល**	ពីវរមន្ត្រី ថ្នាក់លេខ ៤	មកជាថ្នាក់លេខ ៣
១០៧-	លោក	**ឈឹម ប៊ុនខន**	ពីវរមន្ត្រី ថ្នាក់លេខ ៤	មកជាថ្នាក់លេខ ៣
១០៨-	លោក	**អ៊ិន សុខភាន**	ពីវរមន្ត្រី ថ្នាក់លេខ ៤	មកជាថ្នាក់លេខ ៣
១០៩-	លោកស្រី	**ប៊ិន វណ្ណី**	ពីវរមន្ត្រី ថ្នាក់លេខ ៤	មកជាថ្នាក់លេខ ៣
១១០-	លោកស្រី	**សុវណ្ណ ចន្ទ្រា**	ពីវរមន្ត្រី ថ្នាក់លេខ ៤	មកជាថ្នាក់លេខ ៣
១១១-	លោក	**អ៊ឹង ម៉េងស្រៀង**	ពីវរមន្ត្រី ថ្នាក់លេខ ៤	មកជាថ្នាក់លេខ ៣
១១២-	លោក	**ឈុត រតនា**	ពីវរមន្ត្រី ថ្នាក់លេខ ៤	មកជាថ្នាក់លេខ ៣
១១៣-	លោកស្រី	**ឌុល ស្រីទូច**	ពីវរមន្ត្រី ថ្នាក់លេខ ៤	មកជាថ្នាក់លេខ ៣
១១៤-	លោក	**សុខ ចំរើន**	ពីវរមន្ត្រី ថ្នាក់លេខ ៤	មកជាថ្នាក់លេខ ៣
១១៥-	លោកស្រី	**ហាច់ ចន្ទ័កុសុម៉ាលា**	ពីវរមន្ត្រី ថ្នាក់លេខ ៤	មកជាថ្នាក់លេខ ៣
១១៦-	លោក	**ម៉ូ ប៊ុនធី**	ពីវរមន្ត្រី ថ្នាក់លេខ ៤	មកជាថ្នាក់លេខ ៣
១១៧-	លោក	**ខឹម សុភា**	ពីវរមន្ត្រី ថ្នាក់លេខ ៤	មកជាថ្នាក់លេខ ៣
១១៨-	លោកស្រី	**កែវ ម៉ាលីន**	ពីវរមន្ត្រី ថ្នាក់លេខ ៤	មកជាថ្នាក់លេខ ៣
១១៩-	លោកស្រី	**ឈាង ភូលាប**	ពីវរមន្ត្រី ថ្នាក់លេខ ៤	មកជាថ្នាក់លេខ ៣
១២០-	លោកស្រី	**សុន ច័ន្ទល័ក្ខស្មី**	ពីវរមន្ត្រី ថ្នាក់លេខ ៤	មកជាថ្នាក់លេខ ៣

១២១-	លោកស្រី	**ហ៊ិន លីណា**	ពីវមន្ត្រី ថ្នាក់លេខ ៤	មកជាថ្នាក់លេខ ៣
១២២-	លោកស្រី	**សុខ វិសាល**	ពីវមន្ត្រី ថ្នាក់លេខ ៤	មកជាថ្នាក់លេខ ៣
១២៣-	លោកស្រី	**អេង ឡៀងអ៊ិន**	ពីវមន្ត្រី ថ្នាក់លេខ ៤	មកជាថ្នាក់លេខ ៣
១២៤-	លោក	**ហៅ សុធារ៉ាត**	ពីវមន្ត្រី ថ្នាក់លេខ ៤	មកជាថ្នាក់លេខ ៣
១២៥-	លោក	**យក់ យុធិន**	ពីវមន្ត្រី ថ្នាក់លេខ ៤	មកជាថ្នាក់លេខ ៣
១២៦-	លោក	**ហេង សុខលាភ**	ពីវមន្ត្រី ថ្នាក់លេខ ៤	មកជាថ្នាក់លេខ ៣
១២៧-	លោកស្រី	**អូ ចន្ធី**	ពីវមន្ត្រី ថ្នាក់លេខ ៤	មកជាថ្នាក់លេខ ៣
១២៨-	លោក	**ម៉ុត មុត្តា**	ពីវមន្ត្រី ថ្នាក់លេខ ៤	មកជាថ្នាក់លេខ ៣
១២៩-	លោក	**រុន វិបុល**	ពីវមន្ត្រី ថ្នាក់លេខ ៤	មកជាថ្នាក់លេខ ៣
១៣០-	លោក	**ប៉ែន ពិនិត្យ**	ពីវមន្ត្រី ថ្នាក់លេខ ៤	មកជាថ្នាក់លេខ ៣
១៣១-	លោក	**រឿន ចាន់ថន**	ពីវមន្ត្រី ថ្នាក់លេខ ៤	មកជាថ្នាក់លេខ ៣
១៣២-	លោកស្រី	**កុសល សុវណ្ណរតនា**	ពីវមន្ត្រី ថ្នាក់លេខ ៤	មកជាថ្នាក់លេខ ៣
១៣៣-	លោកស្រី	**លី ស្រីឡៀន**	ពីវមន្ត្រី ថ្នាក់លេខ ៤	មកជាថ្នាក់លេខ ៣
១៣៤-	លោកស្រី	**សួង ស្រីរ័ត្ន**	ពីវមន្ត្រី ថ្នាក់លេខ ៤	មកជាថ្នាក់លេខ ៣
១៣៥-	លោកស្រី	**ឆាយ ស្រីនាង**	ពីវមន្ត្រី ថ្នាក់លេខ ៤	មកជាថ្នាក់លេខ ៣
១៣៦-	លោក	**សែម ពិសិដ្ឋ**	ពីវមន្ត្រី ថ្នាក់លេខ ៤	មកជាថ្នាក់លេខ ៣
១៣៧-	លោកស្រី	**ស៊ុន វណ្ណារី**	ពីវមន្ត្រី ថ្នាក់លេខ ៤	មកជាថ្នាក់លេខ ៣
១៣៨-	លោក	**ស៊ឹម វឌ្ឍវិសាល**	ពីវមន្ត្រី ថ្នាក់លេខ ៤	មកជាថ្នាក់លេខ ៣
១៣៩-	លោកស្រី	**ណូ សុធាវី**	ពីវមន្ត្រី ថ្នាក់លេខ ៤	មកជាថ្នាក់លេខ ៣
១៤០-	លោក	**វឌ្ឍ ចន្ធី**	ពីវមន្ត្រី ថ្នាក់លេខ ៤	មកជាថ្នាក់លេខ ៣
១៤១-	លោក	**ទ្រាំ ឌីន**	ពីវមន្ត្រី ថ្នាក់លេខ ៤	មកជាថ្នាក់លេខ ៣
១៤២-	លោកស្រី	**នូ មុយស៊ីង**	ពីវមន្ត្រី ថ្នាក់លេខ ៤	មកជាថ្នាក់លេខ ៣
១៤៣-	លោក	**ងៀប សុវណ្ណនី**	ពីវមន្ត្រី ថ្នាក់លេខ ៤	មកជាថ្នាក់លេខ ៣
១៤៤-	លោក	**ម៉ឹង វឌ្ឍនា**	ពីវមន្ត្រី ថ្នាក់លេខ ៤	មកជាថ្នាក់លេខ ៣
១៤៥-	លោក	**រឿន តូរ៉ូ**	ពីវមន្ត្រី ថ្នាក់លេខ ៤	មកជាថ្នាក់លេខ ៣
១៤៦-	លោក	**ម៉ី ម៉ានោ**	ពីវមន្ត្រី ថ្នាក់លេខ ៤	មកជាថ្នាក់លេខ ៣
១៤៧-	លោកស្រី	**រឿង រចនារង្សី**	ពីវមន្ត្រី ថ្នាក់លេខ ៤	មកជាថ្នាក់លេខ ៣
១៤៨-	លោក	**ឈិត សៅវីរៈ**	ពីវមន្ត្រី ថ្នាក់លេខ ៤	មកជាថ្នាក់លេខ ៣
១៤៩-	លោក	**មាស សាមឌី**	ពីវមន្ត្រី ថ្នាក់លេខ ៤	មកជាថ្នាក់លេខ ៣
១៥០-	លោក	**តាំង តាក់ឃុង**	ពីវមន្ត្រី ថ្នាក់លេខ ៤	មកជាថ្នាក់លេខ ៣
១៥១-	លោក	**ចាន់ វន្ធី**	ពីវមន្ត្រី ថ្នាក់លេខ ៤	មកជាថ្នាក់លេខ ៣

១៥២- លោកស្រី	**អ៊ុន ស្រីទូច**	ពីវរមន្ត្រី ថ្នាក់លេខ ៤	មកជាថ្នាក់លេខ ៣
១៥៣- លោក	**សែម ម៉ាឡុង**	ពីវរមន្ត្រី ថ្នាក់លេខ ៤	មកជាថ្នាក់លេខ ៣
១៥៤- លោកស្រី	**ជ័យ សុភាព**	ពីវរមន្ត្រី ថ្នាក់លេខ ៤	មកជាថ្នាក់លេខ ៣
១៥៥- លោក	**សំអុល វិជ្ជារិទ្ធ**	ពីវរមន្ត្រី ថ្នាក់លេខ ៤	មកជាថ្នាក់លេខ ៣
១៥៦- លោក	**វណ្ណា សាលី**	ពីវរមន្ត្រី ថ្នាក់លេខ ៤	មកជាថ្នាក់លេខ ៣
១៥៧- លោក	**សឹក ម៉ិច**	ពីវរមន្ត្រី ថ្នាក់លេខ ៤	មកជាថ្នាក់លេខ ៣
១៥៨- លោកស្រី	**អ៊ឹម ស្រីម៉ុម**	ពីវរមន្ត្រី ថ្នាក់លេខ ៤	មកជាថ្នាក់លេខ ៣
១៥៩- លោក	**គី ច័ន្ទរតនា**	ពីវរមន្ត្រី ថ្នាក់លេខ ៤	មកជាថ្នាក់លេខ ៣
១៦០- លោកស្រី	**ឈាន ស្រីណា**	ពីវរមន្ត្រី ថ្នាក់លេខ ៤	មកជាថ្នាក់លេខ ៣
១៦១- លោក	**គិន សុជាតិ**	ពីវរមន្ត្រី ថ្នាក់លេខ ៤	មកជាថ្នាក់លេខ ៣
១៦២- លោក	**ទូច វិសាល**	ពីវរមន្ត្រី ថ្នាក់លេខ ៤	មកជាថ្នាក់លេខ ៣
១៦៣- លោក	**គៀត សុវណ្ណារ៉ា**	ពីវរមន្ត្រី ថ្នាក់លេខ ៤	មកជាថ្នាក់លេខ ៣
១៦៤- លោកស្រី	**ហុង សុវណ្ណី**	ពីវរមន្ត្រី ថ្នាក់លេខ ៤	មកជាថ្នាក់លេខ ៣
១៦៥- លោកស្រី	**ឡាច ឆារី**	ពីវរមន្ត្រី ថ្នាក់លេខ ៤	មកជាថ្នាក់លេខ ៣
១៦៦- លោក	**គឹម សារ៉ែន**	ពីវរមន្ត្រី ថ្នាក់លេខ ៤	មកជាថ្នាក់លេខ ៣
១៦៧- លោកស្រី	**អៀង សារឿន**	ពីវរមន្ត្រី ថ្នាក់លេខ ៤	មកជាថ្នាក់លេខ ៣
១៦៨- លោកស្រី	**គឹម ផល្លែ**	ពីវរមន្ត្រី ថ្នាក់លេខ ៤	មកជាថ្នាក់លេខ ៣
១៦៩- លោក	**ជ័យ ថន**	ពីវរមន្ត្រី ថ្នាក់លេខ ៤	មកជាថ្នាក់លេខ ៣
១៧០- លោកស្រី	**ឌីវ អេងលាភ**	ពីវរមន្ត្រី ថ្នាក់លេខ ៤	មកជាថ្នាក់លេខ ៣
១៧១- លោកស្រី	**គេង មករា**	ពីវរមន្ត្រី ថ្នាក់លេខ ៤	មកជាថ្នាក់លេខ ៣
១៧២- លោក	**អ៊ឹម វាសនា**	ពីវរមន្ត្រី ថ្នាក់លេខ ៤	មកជាថ្នាក់លេខ ៣
១៧៣- លោកស្រី	**ហាន ចិន្តា**	ពីវរមន្ត្រី ថ្នាក់លេខ ៤	មកជាថ្នាក់លេខ ៣
១៧៤- លោកស្រី	**ធី ស្រីមុំ**	ពីវរមន្ត្រី ថ្នាក់លេខ ៤	មកជាថ្នាក់លេខ ៣
១៧៥- លោក	**ធី ច័ន្ទតារា**	ពីវរមន្ត្រី ថ្នាក់លេខ ៤	មកជាថ្នាក់លេខ ៣
១៧៦- លោក	**អៀង វិសាល**	ពីអនុមន្ត្រី ថ្នាក់លេខ ១	មកជាវរមន្ត្រី ថ្នាក់លេខ ៤
១៧៧- លោកស្រី	**យិន ពៅវាសនា**	ពីអនុមន្ត្រី ថ្នាក់លេខ ១	មកជាវរមន្ត្រី ថ្នាក់លេខ ៤
១៧៨- លោកស្រី	**ថៃ មករា**	ពីអនុមន្ត្រី ថ្នាក់លេខ ១	មកជាវរមន្ត្រី ថ្នាក់លេខ ៤
១៧៩- លោកស្រី	**រិន ប៊ុណ្ណារី**	ពីអនុមន្ត្រី ថ្នាក់លេខ ១	មកជាវរមន្ត្រី ថ្នាក់លេខ ៤
១៨០- លោកស្រី	**គាំ ស៊ីណាត**	ពីអនុមន្ត្រី ថ្នាក់លេខ ១	មកជាវរមន្ត្រី ថ្នាក់លេខ ៤
១៨១- លោកស្រី	**ផុន កញ្ញារ័ត្ន**	ពីអនុមន្ត្រី ថ្នាក់លេខ ១	មកជាវរមន្ត្រី ថ្នាក់លេខ ៤
១៨២- លោកស្រី	**សាន គិមសៀម**	ពីអនុមន្ត្រី ថ្នាក់លេខ ១	មកជាវរមន្ត្រី ថ្នាក់លេខ ៤

១៨៣- លោក	**ហ៊ុត សៅលា**	ពីអនុមន្ត្រី ថ្នាក់លេខ ១	មកជាវរមន្ត្រី ថ្នាក់លេខ ៤
១៨៤- លោក	**ឡេង សុវណ្ណា**	ពីអនុមន្ត្រី ថ្នាក់លេខ ១	មកជាវរមន្ត្រី ថ្នាក់លេខ ៤
១៨៥- លោក	**វ៉ុង ទិស៊ូល**	ពីអនុមន្ត្រី ថ្នាក់លេខ ១	មកជាវរមន្ត្រី ថ្នាក់លេខ ៤
១៨៦- លោកស្រី	**វណ្ណារិទ្ធ ថារ៉ែន**	ពីអនុមន្ត្រី ថ្នាក់លេខ ១	មកជាវរមន្ត្រី ថ្នាក់លេខ ៤
១៨៧- លោកស្រី	**ស៊ិន សុឡា**	ពីអនុមន្ត្រី ថ្នាក់លេខ ១	មកជាវរមន្ត្រី ថ្នាក់លេខ ៤
១៨៨- លោកស្រី	**ទីង ចាន់ណា**	ពីអនុមន្ត្រី ថ្នាក់លេខ ១	មកជាវរមន្ត្រី ថ្នាក់លេខ ៤
១៨៩- លោក	**ណាំ ចាន់ពៅ**	ពីអនុមន្ត្រី ថ្នាក់លេខ ១	មកជាវរមន្ត្រី ថ្នាក់លេខ ៤
១៩០- លោកស្រី	**ម៉ម សុវត្ថី**	ពីអនុមន្ត្រី ថ្នាក់លេខ ១	មកជាវរមន្ត្រី ថ្នាក់លេខ ៤
១៩១- លោក	**ឡឿន នីតា**	ពីអនុមន្ត្រី ថ្នាក់លេខ ១	មកជាវរមន្ត្រី ថ្នាក់លេខ ៤
១៩២- លោក	**អៀត សុខគីម**	ពីអនុមន្ត្រី ថ្នាក់លេខ ១	មកជាវរមន្ត្រី ថ្នាក់លេខ ៤
១៩៣- លោក	**ថុង ចិន្តនា**	ពីអនុមន្ត្រី ថ្នាក់លេខ ១	មកជាវរមន្ត្រី ថ្នាក់លេខ ៤
១៩៤- លោកស្រី	**ប៉ែន ច័ន្ទដាវី**	ពីអនុមន្ត្រី ថ្នាក់លេខ ១	មកជាវរមន្ត្រី ថ្នាក់លេខ ៤
១៩៥- លោក	**ស្រី អមតះ**	ពីអនុមន្ត្រី ថ្នាក់លេខ ១	មកជាវរមន្ត្រី ថ្នាក់លេខ ៤
១៩៦- លោក	**សោម គុជសារណូ**	ពីអនុមន្ត្រី ថ្នាក់លេខ ១	មកជាវរមន្ត្រី ថ្នាក់លេខ ៤
១៩៧- លោកស្រី	**ឌី វណ្ណម៉ារី**	ពីអនុមន្ត្រី ថ្នាក់លេខ ១	មកជាវរមន្ត្រី ថ្នាក់លេខ ៤
១៩៨- លោក	**ភាំង ពីឡុត**	ពីអនុមន្ត្រី ថ្នាក់លេខ ១	មកជាវរមន្ត្រី ថ្នាក់លេខ ៤
១៩៩- លោកស្រី	**វ៉ែន សោភា**	ពីអនុមន្ត្រី ថ្នាក់លេខ ១	មកជាវរមន្ត្រី ថ្នាក់លេខ ៤
២០០- លោកស្រី	**អ៊ាង លីដា**	ពីអនុមន្ត្រី ថ្នាក់លេខ ១	មកជាវរមន្ត្រី ថ្នាក់លេខ ៤
២០១- លោកស្រី	**គ្រុយ ច័ន្ទលក្ខិណា**	ពីអនុមន្ត្រី ថ្នាក់លេខ ១	មកជាវរមន្ត្រី ថ្នាក់លេខ ៤
២០២- លោកស្រី	**អ៊ី សុគន្ធា**	ពីអនុមន្ត្រី ថ្នាក់លេខ ១	មកជាវរមន្ត្រី ថ្នាក់លេខ ៤
២០៣- លោកស្រី	**ប៊ុន ពុំសែន**	ពីអនុមន្ត្រី ថ្នាក់លេខ ១	មកជាវរមន្ត្រី ថ្នាក់លេខ ៤
២០៤- លោកស្រី	**ស្រី ច័ន្ទសុជាតា**	ពីអនុមន្ត្រី ថ្នាក់លេខ ១	មកជាវរមន្ត្រី ថ្នាក់លេខ ៤
២០៥- លោកស្រី	**ខេន ស៊ីទូន**	ពីអនុមន្ត្រី ថ្នាក់លេខ ១	មកជាវរមន្ត្រី ថ្នាក់លេខ ៤
២០៦- លោក	**ហុង យឿន**	ពីអនុមន្ត្រី ថ្នាក់លេខ ១	មកជាវរមន្ត្រី ថ្នាក់លេខ ៤
២០៧- លោក	**ឈួន ច័ន្ទតារា**	ពីអនុមន្ត្រី ថ្នាក់លេខ ១	មកជាវរមន្ត្រី ថ្នាក់លេខ ៤
២០៨- លោក	**តាង ចមទីរះ**	ពីអនុមន្ត្រី ថ្នាក់លេខ ១	មកជាវរមន្ត្រី ថ្នាក់លេខ ៤
២០៩- លោក	**តូច វ៉ាន់រ៉ា**	ពីអនុមន្ត្រី ថ្នាក់លេខ ១	មកជាវរមន្ត្រី ថ្នាក់លេខ ៤
២១០- លោកស្រី	**ស្រ៊ុន សុនីតា**	ពីអនុមន្ត្រី ថ្នាក់លេខ ១	មកជាវរមន្ត្រី ថ្នាក់លេខ ៤
២១១- លោក	**ដាង ប៊ុនថេង**	ពីអនុមន្ត្រី ថ្នាក់លេខ ១	មកជាវរមន្ត្រី ថ្នាក់លេខ ៤
២១២- លោក	**អ៊ុត សិលា**	ពីអនុមន្ត្រី ថ្នាក់លេខ ១	មកជាវរមន្ត្រី ថ្នាក់លេខ ៤
២១៣- លោក	**ស្រ៊ឹម កែវឡាយ**	ពីអនុមន្ត្រី ថ្នាក់លេខ ១	មកជាវរមន្ត្រី ថ្នាក់លេខ ៤

២១៤- លោក **ផាន សុវណ្ណារា** ពីអនុមន្ត្រី ថ្នាក់លេខ ១ មកជាវរមន្ត្រី ថ្នាក់លេខ ៤

២១៥- លោកស្រី **ជា សុជាតិ** ពីអនុមន្ត្រី ថ្នាក់លេខ ១ មកជាវរមន្ត្រី ថ្នាក់លេខ ៤។

មាត្រា២ .-

រដ្ឋមន្ត្រីទទួលបន្ទុកទីស្ដីការគណៈរដ្ឋមន្ត្រី រដ្ឋមន្ត្រីក្រសួងសេដ្ឋកិច្ចនិងហិរញ្ញវត្ថុ រដ្ឋមន្ត្រីក្រសួងអធិការកិច្ច រដ្ឋមន្ត្រីក្រសួងមុខងារសាធារណៈ រដ្ឋមន្ត្រីគ្រប់ក្រសួង និងប្រធានគ្រប់ស្ថាប័នដែលពាក់ព័ន្ធ និងសាមីខ្លួន ត្រូវទទួលបន្ទុកអនុវត្តអនុក្រឹត្យនេះ តាមភារកិច្ចរៀងៗខ្លួនចាប់ពីថ្ងៃចុះហត្ថលេខាតទៅ។

ថ្ងៃ សុក្រ ១កើត ខែ ពិសាខ ឆ្នាំមមី អដ្ឋស័ក ព.ស.២៥៦៩
ធ្វើនៅរាជធានីភ្នំពេញ ថ្ងៃទី ១៧ ខែ មេសា ឆ្នាំ២០២៦

នាយករដ្ឋមន្ត្រី

សម្ដេចមហាបវរធិបតី ហ៊ុន ម៉ាណែត

កន្លែងទទួល៖

- ក្រសួងព្រះបរមរាជវាំង
- អគ្គលេខាធិការដ្ឋានក្រុមប្រឹក្សាធម្មនុញ្ញ
- អគ្គលេខាធិការដ្ឋានព្រឹទ្ធសភា
- អគ្គលេខាធិការដ្ឋានរដ្ឋសភា
- ខុទ្ទកាល័យសម្ដេចមហាបវរធិបតីនាយករដ្ឋមន្ត្រី
- ខុទ្ទកាល័យឯកឧត្តមឧបនាយករដ្ឋមន្ត្រី
- ដូចមាត្រា២
- រាជកិច្ច
- ឯកសារ កាលប្បវត្តិ

ព្រះរាជាណាចក្រកម្ពុជា

ជាតិ សាសនា ព្រះមហាក្សត្រ

រាជរដ្ឋាភិបាលកម្ពុជា

លេខ : ៣៣៧ អនក្រ.ភត

អនុក្រឹត្យ

ស្តីពី

ការផ្ទេរភារកិច្ចនិងតែងតាំងមន្ត្រីរាជការ

រាជរដ្ឋាភិបាល

- បានឃើញរដ្ឋធម្មនុញ្ញនៃព្រះរាជាណាចក្រកម្ពុជា
- បានឃើញព្រះរាជក្រឹត្យលេខ នស/រកត/០៨២៣/១៩៨១ ចុះថ្ងៃទី២២ ខែសីហា ឆ្នាំ២០២៣ ស្តីពីការតែងតាំងរាជរដ្ឋាភិបាលនៃព្រះរាជាណាចក្រកម្ពុជា
- បានឃើញព្រះរាជក្រឹត្យលេខ នស/រកត/០២២៤/២០៥ ចុះថ្ងៃទី២១ ខែកុម្ភៈ ឆ្នាំ២០២៤ ស្តីពីការតែងតាំងបំពេញបន្ថែមសមាសភាពរាជរដ្ឋាភិបាលនៃព្រះរាជាណាចក្រកម្ពុជា
- បានឃើញព្រះរាជក្រឹត្យលេខ នស/រកត/០៩២៤/១១៦៩ ចុះថ្ងៃទី២០ ខែកញ្ញា ឆ្នាំ២០២៤ ស្តីពីការកែសម្រួលនិងតែងតាំងសមាសភាពរាជរដ្ឋាភិបាលនៃព្រះរាជាណាចក្រកម្ពុជា
- បានឃើញព្រះរាជក្រឹត្យលេខ នស/រកត/១១២៤/១៤៧៧ ចុះថ្ងៃទី២០ ខែវិច្ឆិកា ឆ្នាំ២០២៤ ស្តីពីការកែសម្រួលនិងតែងតាំងបំពេញបន្ថែមសមាសភាពរាជរដ្ឋាភិបាលនៃព្រះរាជាណាចក្រកម្ពុជា
- បានឃើញព្រះរាជក្រមលេខ នស/រកម/០៦១៨/០១២ ចុះថ្ងៃទី២៨ ខែមិថុនា ឆ្នាំ២០១៨ ដែលប្រកាសឱ្យប្រើច្បាប់ស្តីពីការរៀបចំ និងការប្រព្រឹត្តទៅនៃគណៈរដ្ឋមន្ត្រី
- បានឃើញព្រះរាជក្រមលេខ ០៦/នស/៩៤ ចុះថ្ងៃទី៣០ ខែតុលា ឆ្នាំ១៩៩៤ ដែលប្រកាសឱ្យប្រើច្បាប់ស្តីពីសហលក្ខន្តិកៈមន្ត្រីរាជការស៊ីវិលនៃព្រះរាជាណាចក្រកម្ពុជា
- បានឃើញព្រះរាជក្រមលេខ នស/រកម/០១៩៦/០៨ ចុះថ្ងៃទី២៤ ខែមករា ឆ្នាំ១៩៩៦ ដែលប្រកាសឱ្យប្រើច្បាប់ស្តីពីការបង្កើតក្រសួងមហាផ្ទៃ
- បានឃើញព្រះរាជក្រមលេខ នស/រកម/០៥០៨/០១៧ ចុះថ្ងៃទី២៤ ខែឧសភា ឆ្នាំ២០០៨ ដែលប្រកាសឱ្យប្រើច្បាប់ស្តីពីការគ្រប់គ្រងរដ្ឋបាលរាជធានី ខេត្ត ក្រុង ស្រុក ខណ្ឌ
- បានឃើញអនុក្រឹត្យលេខ១០៩ អនក្រ.បក ចុះថ្ងៃទី១៩ ខែសីហា ឆ្នាំ២០១៥ ស្តីពីការរៀបចំ និងការប្រព្រឹត្តទៅនៃក្រសួងមហាផ្ទៃ
- បានឃើញអនុក្រឹត្យលេខ១១៩ អនក្រ.បក ចុះថ្ងៃទី១៧ ខែមិថុនា ឆ្នាំ២០២២ ស្តីពីការកំណត់ចំនួនគណៈអភិបាលរាជធានី គណៈអភិបាលខេត្ត គណៈអភិបាលក្រុង គណៈអភិបាលស្រុក គណៈអភិបាលខណ្ឌ
- យោងតាមសំណើរបស់រដ្ឋមន្ត្រីក្រសួងមហាផ្ទៃ

សម្រេច

មាត្រា១ .—

ត្រូវបានផ្ទេរភារកិច្ចមន្ត្រីរាជការចំនួន ៤រូប នៅខេត្តតាកែវ ដូចមានរាយនាមខាងក្រោម៖

១- លោក **ភខ អារុណាន់** ឋានន្តរសក្តិឧត្តមមន្ត្រី ថ្នាក់លេខ៤ ពីអភិបាលនៃគណៈអភិបាលក្រុងដូនកែវ ឱ្យកាន់មុខតំណែងជាអភិបាលនៃគណៈអភិបាលស្រុកអង្គបុរី

២- លោក **ឌឹម គឹមសាន** ឋានន្តរសក្តិឧត្តមមន្ត្រី ថ្នាក់លេខ៦ ពីអភិបាលនៃគណៈអភិបាលស្រុកព្រៃកប្បាស ឱ្យកាន់មុខតំណែងជាអភិបាលនៃគណៈអភិបាលក្រុងដូនកែវ

៣- លោក **គិន តក្កី** ឋានន្តរសក្តិឧត្តមមន្ត្រី ថ្នាក់លេខ៦ ពីអភិបាលនៃគណៈអភិបាលស្រុកកោះអណ្តែត ឱ្យកាន់មុខតំណែងជាអភិបាលនៃគណៈអភិបាលស្រុកព្រៃកប្បាស

៤- លោក **ត្នួន ឈឹម** ឋានន្តរសក្តិឧត្តមមន្ត្រី ថ្នាក់លេខ៦ ពីអភិបាលនៃគណៈអភិបាលស្រុកបាទី ឱ្យកាន់មុខតំណែងជាអភិបាលនៃគណៈអភិបាលស្រុកកោះអណ្តែត។

មាត្រា២ .—

ត្រូវបានតែងតាំងលោក **សាយ ចណ្ណា** ឋានន្តរសក្តិវរមន្ត្រី ថ្នាក់លេខ១ ឱ្យកាន់មុខតំណែងជាអភិបាលនៃគណៈអភិបាលស្រុកបាទី ខេត្តតាកែវ។

មាត្រា៣ .—

បទប្បញ្ញត្តិទាំងឡាយណាដែលផ្ទុយនឹងអនុក្រឹត្យនេះ ត្រូវទុកជានិរាករណ៍។

មាត្រា៤ .—

រដ្ឋមន្ត្រីទទួលបន្ទុកទីស្តីការគណៈរដ្ឋមន្ត្រី រដ្ឋមន្ត្រីក្រសួងសេដ្ឋកិច្ច និងហិរញ្ញវត្ថុ រដ្ឋមន្ត្រីក្រសួងមហាផ្ទៃ រដ្ឋមន្ត្រីគ្រប់ក្រសួងនិងប្រធានគ្រប់ស្ថាប័នដែលពាក់ព័ន្ធ និងសាមីខ្លួនត្រូវទទួលបន្ទុកអនុវត្តអនុក្រឹត្យនេះ តាមភារកិច្ចរៀងៗខ្លួនចាប់ពីថ្ងៃចុះហត្ថលេខាតទៅ។

ថ្ងៃសុក្រ ១កើត ខែពិសាខ ឆ្នាំមមី អដ្ឋស័ក ព.ស.២៥៦៩

ធ្វើនៅរាជធានីភ្នំពេញ ថ្ងៃទី ១៧ ខែ មេសា ឆ្នាំ២០២៦

នាយករដ្ឋមន្ត្រី

សម្តេចមហាបវរធិបតី ហ៊ុន ម៉ាណែត

កន្លែងទទួល៖

- ក្រសួងព្រះបរមរាជវាំង
- អគ្គលេខាធិការដ្ឋានក្រុមប្រឹក្សាធម្មនុញ្ញ
- អគ្គលេខាធិការដ្ឋានព្រឹទ្ធសភា
- អគ្គលេខាធិការដ្ឋានរដ្ឋសភា
- ខុទ្ទកាល័យសម្តេចមហាបវរធិបតីនាយករដ្ឋមន្ត្រី
- ខុទ្ទកាល័យឯកឧត្តមឧបនាយករដ្ឋមន្ត្រី
- ដូចមាត្រា៤
- រាជកិច្ច
- ឯកសារ កាលប្បវត្តិ

ព្រះរាជាណាចក្រកម្ពុជា
ជាតិ សាសនា ព្រះមហាក្សត្រ

រាជរដ្ឋាភិបាលកម្ពុជា
លេខ : ៣៣៨ អនក្រ.តត

អនុក្រឹត្យ
ស្តីពី
ការតែងតាំងមន្ត្រីរាជការ
រាជរដ្ឋាភិបាល

- បានឃើញរដ្ឋធម្មនុញ្ញនៃព្រះរាជាណាចក្រកម្ពុជា
- បានឃើញព្រះរាជក្រឹត្យលេខ នស/រកត/០៨២៣/១៩៨១ ចុះថ្ងៃទី២២ ខែសីហា ឆ្នាំ២០២៣ ស្តីពីការតែងតាំងរាជរដ្ឋាភិបាលនៃព្រះរាជាណាចក្រកម្ពុជា
- បានឃើញព្រះរាជក្រឹត្យលេខ នស/រកត/០២២៤/២០៥ ចុះថ្ងៃទី២១ ខែកុម្ភៈ ឆ្នាំ២០២៤ ស្តីពីការតែងតាំងបំពេញបន្ថែមសមាសភាពរាជរដ្ឋាភិបាលនៃព្រះរាជាណាចក្រកម្ពុជា
- បានឃើញព្រះរាជក្រឹត្យលេខ នស/រកត/០៩២៤/១១៦៩ ចុះថ្ងៃទី២០ ខែកញ្ញា ឆ្នាំ២០២៤ ស្តីពីការកែសម្រួលនិងតែងតាំងសមាសភាពរាជរដ្ឋាភិបាលនៃព្រះរាជាណាចក្រកម្ពុជា
- បានឃើញព្រះរាជក្រឹត្យលេខ នស/រកត/១១២៤/១៤៧៧ ចុះថ្ងៃទី២០ ខែវិច្ឆិកា ឆ្នាំ២០២៤ ស្តីពីការកែសម្រួលនិងតែងតាំងបំពេញបន្ថែមសមាសភាពរាជរដ្ឋាភិបាលនៃព្រះរាជាណាចក្រកម្ពុជា
- បានឃើញព្រះរាជក្រមលេខ នស/រកម/០៦១៨/០១២ ចុះថ្ងៃទី២៨ ខែមិថុនា ឆ្នាំ២០១៨ ដែលប្រកាសឱ្យប្រើច្បាប់ស្តីពីការរៀបចំនិងការប្រព្រឹត្តទៅនៃគណៈរដ្ឋមន្ត្រី
- បានឃើញព្រះរាជក្រមលេខ នស/រកម/០១៩៦/០៨ ចុះថ្ងៃទី២៤ ខែមករា ឆ្នាំ១៩៩៦ ដែលប្រកាសឱ្យប្រើច្បាប់ស្តីពីការបង្កើតក្រសួងមហាផ្ទៃ
- បានឃើញព្រះរាជក្រឹត្យលេខ នស/រកត/១២០៨/១៤២៩ ចុះថ្ងៃទី៣១ ខែធ្នូ ឆ្នាំ២០០៨ ស្តីពីការបង្កើតគណៈកម្មាធិការជាតិសម្រាប់ការអភិវឌ្ឍតាមបែបប្រជាធិបតេយ្យនៅថ្នាក់ក្រោមជាតិ
- បានឃើញព្រះរាជក្រឹត្យលេខ នស/រកត/០៩២៣/២១៨៣ ចុះថ្ងៃទី១៩ ខែកញ្ញា ឆ្នាំ២០២៣ ស្តីពីការកែសម្រួលមាត្រា២ និងមាត្រា១៨ នៃព្រះរាជក្រឹត្យលេខ នស/រកត/១២០៨/១៤២៩ ចុះថ្ងៃទី៣១ ខែធ្នូ ឆ្នាំ២០០៨ ស្តីពីការបង្កើតគណៈកម្មាធិការជាតិសម្រាប់ការអភិវឌ្ឍតាមបែបប្រជាធិបតេយ្យនៅថ្នាក់ក្រោមជាតិ
- បានឃើញអនុក្រឹត្យលេខ១០៩ អនក្រ.បក ចុះថ្ងៃទី១៩ ខែសីហា ឆ្នាំ២០១៥ ស្តីពីការរៀបចំនិងការប្រព្រឹត្តទៅនៃក្រសួងមហាផ្ទៃ
- យោងតាមសំណើរបស់រដ្ឋមន្ត្រីក្រសួងមហាផ្ទៃ

95

សម្រេច

មាត្រា១ .-

ត្រូវបានតែងតាំងលោកស្រី **ឌី សុជាតិ** ឋានន្តរសក្តិ វរមន្ត្រី ថ្នាក់លេខ ២ ជាអនុប្រធានអង្គភាពគ្រប់គ្រង និងគាំទ្រកម្មវិធី នៅក្នុងរចនាសម្ព័ន្ធលេខាធិការដ្ឋាន ចំណុះគណៈកម្មាធិការជាតិសម្រាប់ការអភិវឌ្ឍតាមបែបប្រជាធិបតេយ្យនៅថ្នាក់ក្រោមជាតិ (គ.ជ.អ.ប)។

មាត្រា២ .-

បទប្បញ្ញត្តិទាំងឡាយណាដែលផ្ទុយនឹងអនុក្រឹត្យនេះ ត្រូវទុកជានិរាករណ៍។

មាត្រា៣ .-

រដ្ឋមន្ត្រីទទួលបន្ទុកទីស្តីការគណៈរដ្ឋមន្ត្រី រដ្ឋមន្ត្រីក្រសួងសេដ្ឋកិច្ចនិងហិរញ្ញវត្ថុ រដ្ឋមន្ត្រីក្រសួងមហាផ្ទៃ រដ្ឋមន្ត្រីគ្រប់ក្រសួង និងប្រធានគ្រប់ស្ថាប័នដែលពាក់ព័ន្ធ និងសាមីខ្លួនត្រូវទទួលបន្ទុកអនុវត្តអនុក្រឹត្យនេះ តាមភារកិច្ចរៀងៗខ្លួនចាប់ពីថ្ងៃចុះហត្ថលេខាតទៅ។

ថ្ងៃសុក្រ ១កើត ខែពិសាខ ឆ្នាំមមី អដ្ឋស័ក ព.ស.២៥៦៩

ធ្វើនៅរាជធានីភ្នំពេញ ថ្ងៃទី ១៧ ខែមេសា ឆ្នាំ២០២៦

នាយករដ្ឋមន្ត្រី

សម្តេចមហាបវរធិបតី ហ៊ុន ម៉ាណែត

កន្លែងទទួល៖

- ក្រសួងព្រះបរមរាជវាំង
- អគ្គលេខាធិការដ្ឋានក្រុមប្រឹក្សាធម្មនុញ្ញ
- អគ្គលេខាធិការដ្ឋានព្រឹទ្ធសភា
- អគ្គលេខាធិការដ្ឋានរដ្ឋសភា
- ខុទ្ទកាល័យសម្តេចមហាបវរធិបតីនាយករដ្ឋមន្ត្រី
- ខុទ្ទកាល័យឯកឧត្តមឧបនាយករដ្ឋមន្ត្រី
- ដូចមាត្រា៣
- រាជកិច្ច
- ឯកសារ កាលប្បវត្តិ

ព្រះរាជាណាចក្រកម្ពុជា
ជាតិ សាសនា ព្រះមហាក្សត្រ

រាជរដ្ឋាភិបាលកម្ពុជា
លេខ : ៤៦ សសរ

សេចក្តីសម្រេច
ស្តីពី
ការចាត់តាំងបន្ថែមអនុប្រធាន
ក្រុមការងាររាជរដ្ឋាភិបាលចុះមូលដ្ឋានខេត្តកំពត

រាជរដ្ឋាភិបាល

- បានឃើញរដ្ឋធម្មនុញ្ញនៃព្រះរាជាណាចក្រកម្ពុជា
- បានឃើញព្រះរាជក្រឹត្យលេខ នស/រកត/០៨២៣/១៩៨១ ចុះថ្ងៃទី២២ ខែសីហា ឆ្នាំ២០២៣ ស្តីពីការតែងតាំងរាជរដ្ឋាភិបាលនៃព្រះរាជាណាចក្រកម្ពុជា
- បានឃើញព្រះរាជក្រឹត្យលេខ នស/រកត/០២២៤/២០៥ ចុះថ្ងៃទី២១ ខែកុម្ភៈ ឆ្នាំ២០២៤ ស្តីពីការតែងតាំងបំពេញបន្ថែមសមាសភាពរាជរដ្ឋាភិបាលនៃព្រះរាជាណាចក្រកម្ពុជា
- បានឃើញព្រះរាជក្រឹត្យលេខ នស/រកត/០៩២៤/១១៦៩ ចុះថ្ងៃទី២០ ខែកញ្ញា ឆ្នាំ២០២៤ ស្តីពីការកែសម្រួលនិងតែងតាំងសមាសភាពរាជរដ្ឋាភិបាលនៃព្រះរាជាណាចក្រកម្ពុជា
- បានឃើញព្រះរាជក្រឹត្យលេខ នស/រកត/១១២៤/១៤៧៧ ចុះថ្ងៃទី២០ ខែវិច្ឆិកា ឆ្នាំ២០២៤ ស្តីពីការកែសម្រួលនិងតែងតាំងបំពេញបន្ថែមសមាសភាពរាជរដ្ឋាភិបាលនៃព្រះរាជាណាចក្រកម្ពុជា
- បានឃើញព្រះរាជក្រមលេខ នស/រកម/០៦១៨/០១២ ចុះថ្ងៃទី២៨ ខែមិថុនា ឆ្នាំ២០១៨ ដែលប្រកាសឱ្យប្រើច្បាប់ស្តីពីការរៀបចំនិងការប្រព្រឹត្តទៅនៃគណៈរដ្ឋមន្ត្រី
- បានឃើញព្រះរាជក្រមលេខ នស/រកម/០៥០៨/០១៧ ចុះថ្ងៃទី២៤ ខែឧសភា ឆ្នាំ២០០៨ ដែលប្រកាសឱ្យប្រើច្បាប់ស្តីពីការគ្រប់គ្រងរដ្ឋបាលរាជធានី ខេត្ត ក្រុង ស្រុក ខណ្ឌ
- បានឃើញព្រះរាជក្រមលេខ នស/រកម/០៣០១/០៥ ចុះថ្ងៃទី១៩ ខែមីនា ឆ្នាំ២០០១ ដែលប្រកាសឱ្យប្រើច្បាប់ស្តីពីការគ្រប់គ្រងរដ្ឋបាលឃុំ សង្កាត់
- បានឃើញសេចក្តីសម្រេចរបស់រាជរដ្ឋាភិបាលលេខ២១៤ សសរ ចុះថ្ងៃទី៣០ ខែវិច្ឆិកា ឆ្នាំ២០២៣ ស្តីពីការចាត់តាំងសមាសភាពក្រុមការងាររាជរដ្ឋាភិបាលចុះមូលដ្ឋានខេត្តកំពត
- យោងកម្មវិធីនយោបាយនិងយុទ្ធសាស្ត្របញ្ចកោណ ដំណាក់កាលទី១ របស់រាជរដ្ឋាភិបាលសម្រាប់នីតិកាលទី៧ នៃរដ្ឋសភា
- បានឃើញសេចក្តីណែនាំរបស់រាជរដ្ឋាភិបាលលេខ០៤ សណន ចុះថ្ងៃទី៣០ ខែវិច្ឆិកា ឆ្នាំ២០២៣ ស្តីពីតួនាទី ភារកិច្ច និងរបៀបរបបការងាររបស់ក្រុមការងាររាជរដ្ឋាភិបាលចុះមូលដ្ឋាន
- យោងតាមសំណូមពរចាំបាច់នៃការងារ

ទ

សម្រេច

ប្រការ១ .–

ត្រូវបានចាត់តាំង ឯកឧត្តម **ថេង ច័ន្ទសង្វារ** រដ្ឋលេខាធិការក្រសួងរៀបចំដែនដី នគរូបនីយកម្ម និងសំណង់ ជាអនុប្រធានក្រុមការងាររាជរដ្ឋាភិបាលចុះមូលដ្ឋានខេត្តកំពត។

ប្រការ២ .–

រដ្ឋមន្ត្រីទទួលបន្ទុកទីស្តីការគណៈរដ្ឋមន្ត្រី រដ្ឋមន្ត្រីក្រសួងសេដ្ឋកិច្ចនិងហិរញ្ញវត្ថុ រដ្ឋមន្ត្រីក្រសួងរៀបចំដែនដី នគរូបនីយកម្ម និងសំណង់ និងរដ្ឋមន្ត្រីគ្រប់ក្រសួង និងប្រធានគ្រប់ស្ថាប័នដែលពាក់ព័ន្ធ ប្រធានក្រុមការងាររាជរដ្ឋាភិបាលចុះមូលដ្ឋានខេត្តកំពត អភិបាលនៃគណៈអភិបាលខេត្តកំពត និងសាមីខ្លួន ត្រូវទទួលបន្ទុកអនុវត្តសេចក្តីសម្រេចនេះ តាមភារកិច្ចរៀងៗខ្លួនចាប់ពីថ្ងៃចុះហត្ថលេខាតទៅ។

ថ្ងៃសុក្រ ១រោច ខែ ចេត្រ ឆ្នាំម្សាញ់ សប្តស័ក ព.ស.២៥៦៩
ធ្វើនៅរាជធានីភ្នំពេញ ថ្ងៃទី ៣ ខែ មេសា ឆ្នាំ២០២៦

នាយករដ្ឋមន្ត្រី

សម្តេចមហាបវរធិបតី ហ៊ុន ម៉ាណែត

កន្លែងទទួល៖

- ក្រសួងព្រះបរមរាជវាំង
- អគ្គលេខាធិការដ្ឋានក្រុមប្រឹក្សាធម្មនុញ្ញ
- អគ្គលេខាធិការដ្ឋានព្រឹទ្ធសភា
- អគ្គលេខាធិការដ្ឋានរដ្ឋសភា
- ខុទ្ទកាល័យសម្តេចមហាបវរធិបតីនាយករដ្ឋមន្ត្រី
- ខុទ្ទកាល័យឯកឧត្តមឧបនាយករដ្ឋមន្ត្រី
- ដូចប្រការ២
- រាជកិច្ច
- ឯកសារ កាលប្បវត្តិ

ព្រះរាជាណាចក្រកម្ពុជា
ជាតិ សាសនា ព្រះមហាក្សត្រ

ក្រសួងមហាផ្ទៃ **ក្រសួងសុខាភិបាល**

ទីស្តីការគណៈរដ្ឋមន្ត្រី
ចូល
លេខ 23.09
ថ្ងៃទី 11 ខែ 05 ឆ្នាំ 26
ម៉ោង 9H 17

លេខ : ៤៣៧៧.ស.ប្រក

ប្រកាសអន្តរក្រសួង
ស្តីពី
ការជូនដំណឹងអំពីកំណើតរស់ និងមរណភាពទៅមន្ត្រីអត្រានុកូលដ្ឋាន

ឧបនាយករដ្ឋមន្ត្រី រដ្ឋមន្ត្រីក្រសួងមហាផ្ទៃ រដ្ឋមន្ត្រីក្រសួងសុខាភិបាល

- បានឃើញរដ្ឋធម្មនុញ្ញនៃព្រះរាជាណាចក្រកម្ពុជា
- បានឃើញព្រះរាជក្រឹត្យលេខ នស/រកត/០៨២៣/១៩៨១ ចុះថ្ងៃ២២ ខែសីហា ឆ្នាំ២០២៣ ស្តីពីការតែងតាំងរាជរដ្ឋាភិបាលនៃព្រះរាជាណាចក្រកម្ពុជា
- បានឃើញព្រះរាជក្រឹត្យលេខ នស/រកត/០២២៤/២០៥ ចុះថ្ងៃទី២១ ខែកុម្ភៈ ឆ្នាំ២០២៤ ស្តីពីការតែងតាំងបំពេញបន្ថែមសមាសភាពរាជរដ្ឋាភិបាលនៃព្រះរាជាណាចក្រកម្ពុជា
- បានឃើញព្រះរាជក្រឹត្យលេខ នស/រកត/០៩២៤/១១៦៩ ចុះថ្ងៃទី២០ ខែកញ្ញា ឆ្នាំ២០២៤ ស្តីពីការកែសម្រួលនិងតែងតាំងសមាសភាពរាជរដ្ឋាភិបាលនៃព្រះរាជាណាចក្រកម្ពុជា
- បានឃើញព្រះរាជក្រឹត្យលេខ នស/រកត/១១២៤/១៤៧៧ ចុះថ្ងៃទី២០ ខែវិច្ឆិកា ឆ្នាំ២០២៤ ស្តីពីការកែសម្រួលនិងតែងតាំងបំពេញបន្ថែមសមាសភាពរាជរដ្ឋាភិបាលនៃព្រះរាជាណាចក្រកម្ពុជា
- បានឃើញព្រះរាជក្រមលេខ នស/រកម/០៦១៨/០១២ ចុះថ្ងៃទី២៨ ខែមិថុនា ឆ្នាំ២០១៨ ដែលប្រកាសឱ្យប្រើច្បាប់ស្តីពីការរៀបចំ និងការប្រព្រឹត្តទៅនៃគណៈរដ្ឋមន្ត្រី
- បានឃើញព្រះរាជក្រមលេខ នស/រកម/០១៩៦/០៦ ចុះថ្ងៃទី២៤ ខែមករា ឆ្នាំ១៩៩៦ ដែលប្រកាសឱ្យប្រើច្បាប់ស្តីពីការបង្កើតក្រសួងសុខាភិបាល
- បានឃើញព្រះរាជក្រមលេខ នស/រកម/០១៩៦/០៨ ចុះថ្ងៃទី២៤ ខែមករា ឆ្នាំ១៩៩៦ ដែលប្រកាសឱ្យប្រើច្បាប់ស្តីពីការបង្កើតក្រសួងមហាផ្ទៃ
- បានឃើញព្រះរាជក្រមលេខ នស/រកម/១២០៧/០៣០ ចុះថ្ងៃទី៨ ខែធ្នូ ឆ្នាំ២០០៧ ដែលប្រកាសឱ្យប្រើក្រមរដ្ឋប្បវេណី
- បានឃើញព្រះរាជក្រមលេខ នស/រកម/០៥១១/០០៧ ចុះថ្ងៃទី៣១ ខែឧសភា ឆ្នាំ២០១១ ដែលប្រកាសឱ្យប្រើច្បាប់ស្តីពីការអនុវត្តក្រមរដ្ឋប្បវេណី

- បានឃើញព្រះរាជក្រមលេខ នស/រកម/០៧២៣/០០៩ ចុះថ្ងៃទី១ ខែកក្កដា ឆ្នាំ២០២៣ ដែលប្រកាសឱ្យប្រើច្បាប់ស្តីពីអត្រានុកូលដ្ឋាន ស្ថិតិអត្រានុកូលដ្ឋាន និងអត្តសញ្ញាណកម្ម
- បានឃើញអនុក្រឹត្យលេខ១០៩ អនក្រ.បក ចុះថ្ងៃទី១៩ ខែសីហា ឆ្នាំ២០១៥ ស្តីពីការរៀបចំ និងការប្រព្រឹត្តទៅនៃក្រសួងមហាផ្ទៃ
- បានឃើញអនុក្រឹត្យលេខ២៣៩ អនក្រ.បក ចុះថ្ងៃទី៣ ខែធ្នូ ឆ្នាំ២០២៥ ស្តីពីការរៀបចំនិងការប្រព្រឹត្តទៅរបស់ក្រសួងសុខាភិបាល
- យោងតាមតម្រូវការចាំបាច់របស់ក្រសួងមហាផ្ទៃ និងក្រសួងសុខាភិបាល

សម្រេច

ជំពូកទី១

បទប្បញ្ញត្តិទូទៅ

ប្រការ១ .-

ប្រកាសអន្តរក្រសួងនេះកំណត់អំពីទម្រង់ បែបបទ និងនីតិវិធីនៃការជូនដំណឹងអំពីកំណើតរស់ និងមរណភាព និងនីតិវិធីនៃការបញ្ជូនព័ត៌មានអំពីមូលហេតុនៃមរណភាព ព្រមទាំងនីតិវិធីនៃការកំណត់មូលហេតុនៃមរណភាពដោយការសាកសួរផ្ទាល់មាត់ ដើម្បីធានាថាបុគ្គលគ្រប់រូបដែលកើត និងស្លាប់នៅក្នុងព្រះរាជាណាចក្រកម្ពុជាត្រូវបានកំណត់អត្តសញ្ញាណ និងចុះបញ្ជី ស្របតាមច្បាប់ស្តីពីអត្រានុកូលដ្ឋាន ស្ថិតិអត្រានុកូលដ្ឋាន និងអត្តសញ្ញាណកម្ម។

ប្រការ២ .-

ប្រកាសអន្តរក្រសួងនេះ មានវិសាលភាពអនុវត្តចំពោះរាល់ព្រឹត្តិការណ៍កំណើតរស់ និងមរណភាព ដែលកើតឡើងនៅក្នុងព្រះរាជាណាចក្រកម្ពុជា។

ប្រការ៣ .-

វាក្យសព្ទសំខាន់ៗដែលប្រើនៅក្នុងប្រកាសអន្តរក្រសួងនេះ ត្រូវកំណត់និយមន័យដូចខាងក្រោម៖

- **សន្ធានកម្មនៃកម្មវិធីកុំព្យូទ័រ** (Application Programming Interface (API)) សំដៅដល់ច្រកចេញចូលស្តង់ដាដែលអនុញ្ញាតឱ្យទិន្នន័យអាចផ្លាស់ប្តូរពីប្រព័ន្ធបច្ចេកវិទ្យាព័ត៌មានមួយ ទៅប្រព័ន្ធបច្ចេកវិទ្យាព័ត៌មានមួយផ្សេងទៀត។ ការផ្លាស់ប្តូរទិន្នន័យគឺតម្រូវឱ្យស្របតាមលក្ខខណ្ឌដែលបានកំណត់។
- **មូលដ្ឋានសុខាភិបាល** សំដៅដល់មូលដ្ឋានសុខាភិបាលសាធារណៈ និងមូលដ្ឋានសុខាភិបាលឯកជន។
- **មូលដ្ឋានសុខាភិបាលសាធារណៈ** សំដៅដល់មន្ទីរពេទ្យជាតិ រួមទាំងមន្ទីរពេទ្យយោធា មន្ទីរពេទ្យនគរបាល និងមន្ទីរពេទ្យបង្អែករាជធានី ខេត្ត ក្រុង ស្រុក ខណ្ឌ មណ្ឌលសុខភាព និងប៉ុស្តិ៍សុខភាព។
- **មូលដ្ឋានសុខាភិបាលឯកជន** សំដៅដល់មន្ទីរពេទ្យឯកជន មន្ទីរពហុព្យាបាល មន្ទីរសម្រាកព្យាបាល មន្ទីរសម្ភព-រោគស្ត្រី និងគ្លីនិកឯកជន។
- **ការចាត់ថ្នាក់ជំងឺជាលក្ខណៈអន្តរជាតិ** (International Classification of Diseases (ICD)) សំដៅដល់ស្តង់ដាសកលដែលមានលេខកូដតាមអក្សរឡាតាំង សម្រាប់ជំងឺទាំងអស់ ការរងរបួស និងលក្ខខណ្ឌពាក់ព័ន្ធជំងឺផ្សេងទៀត។ ស្តង់ដានៃការចាត់ថ្នាក់ជំងឺជាលក្ខណៈអន្តរជាតិ អាចត្រូវបានប្រើដើម្បីសរសេរ ឬដាក់កូដជំងឺចេញពីមូលដ្ឋានសុខាភិបាល ឬទិន្នន័យពីលិខិតវេជ្ជសាស្ត្របញ្ជាក់

អំពីមូលហេតុនៃមរណភាព ហើយវាអនុញ្ញាតឱ្យមានការប្រៀបធៀបរវាងមូលដ្ឋានសុខាភិបាល ថ្នាក់ឃុំ/សង្កាត់ ក្រុង/ស្រុក/ខណ្ឌ ថ្នាក់រាជធានី/ខេត្ត ថ្នាក់ជាតិ ឬថ្នាក់អន្តរជាតិ ព្រមទាំងសម្រាប់ការធៀបក្នុងពេលវេលាខុសៗគ្នា។

- **លិខិតបញ្ជាក់វេជ្ជសាស្ត្រអំពីមូលហេតុនៃមរណភាព** សំដៅដល់ទម្រង់ដែលត្រូវបានបំពេញដោយអ្នកជំនាញផ្នែកវេជ្ជសាស្ត្រដែលច្បាប់បានកំណត់ ដើម្បីធ្វើការកត់ត្រា និងបញ្ជាក់អំពីមូលហេតុ និងប្រភេទ ឬរបៀបនៃមរណភាព យោងតាមការចាត់ថ្នាក់ជំងឺជាលក្ខណៈអន្តរជាតិ។
- **មូលហេតុនៃមរណភាព** សំដៅដល់រាល់ជំងឺ លក្ខខណ្ឌនៃការមានជំងឺ ឬរបួសស្នាមដែលបណ្តាលឱ្យ ឬរួមចំណែកឱ្យមរណភាពមួយកើតឡើង និងកាលៈទេសៈនៃគ្រោះថ្នាក់ ឬអំពើហិង្សាដែលបង្កឱ្យមានរបួសស្នាមទាំងនោះ។ និយមន័យនេះមានគោលបំណងធានាថារាល់ព័ត៌មានពាក់ព័ន្ធត្រូវបានកត់ត្រា និងធានាថាអ្នកផ្តល់ការបញ្ជាក់មូលហេតុនៃមរណភាព មិនជ្រើសរើសយកតែលក្ខខណ្ឌមួយចំនួនសម្រាប់កត់ត្រាបញ្ចូល និងប្រានចោលលក្ខខណ្ឌដទៃទៀត។
- **មូលហេតុឫសគល់នៃមរណភាព** (UCOD) សំដៅដល់ជំងឺ ឬរបួសស្នាមដែលបានផ្តួចផ្តើមឱ្យកើតមាននូវព្រឹត្តិការណ៍មួយចំនួន ដោយព្រឹត្តិការណ៍ទាំងនោះបណ្តាលឱ្យមរណភាពមួយកើតឡើងផ្ទាល់ ឬកាលៈទេសៈនៃគ្រោះថ្នាក់ ឬអំពើហិង្សាដែលបានបង្កឱ្យមានរបួសស្នាមរហូតដល់ស្លាប់។
- **មូលហេតុឫសគល់ដើមនៃមរណភាព** (FUCOD) សំដៅដល់មូលហេតុដែលត្រូវបានជ្រើសរើសក្រោយការដាក់កូដប្រើប្រាស់ការចាត់ថ្នាក់ជំងឺជាលក្ខណៈអន្តរជាតិ។

ជំពូកទី២
ទម្រង់ និងព័ត៌មាននៃលិខិតជូនដំណឹងអំពីកំណើតរស់ និងមរណភាព

ប្រការ៤ .-

ព័ត៌មានដែលចាំបាច់នៃលិខិតជូនដំណឹងអំពីកំណើតរស់ ត្រូវបានប្រើប្រាស់សម្រាប់ជូនដំណឹងអំពីកំណើតរស់ដែលកើតឡើងនៅក្នុងមូលដ្ឋានសុខាភិបាល ឬនៅក្រៅមូលដ្ឋានសុខាភិបាល រួមមាន៖

- ប្រភេទមូលដ្ឋានសុខាភិបាល
- ប្រភេទទីកន្លែងកំណើត
- លេខកូដមូលដ្ឋានសុខាភិបាល
- ឈ្មោះទារក (បើមាន)
- ភេទទារក
- ទម្ងន់ទារកកើត
- ប្រភេទកំណើតទារក
- ថ្ងៃខែឆ្នាំ និងពេលវេលានៃកំណើត
- ទីកន្លែងកំណើត
- ប្រភេទអ្នកផ្តល់សេវាសម្រាលកូន
- ឈ្មោះ និងលេខទូរសព្ទរបស់ម្តាយ
- លំនៅឋានបច្ចុប្បន្នរបស់ម្តាយ
- ឈ្មោះ និងលេខទូរសព្ទរបស់ឪពុក។

លិខិតជូនដំណឹងអំពីកំណើតរស់ មានទម្រង់ជាក្រដាស និង/ឬអេឡិចត្រូនិក។

ទម្រង់ នៃលិខិតជូនដំណឹងអំពីកំណើតរស់ ជាក្រដាស ជាឧបសម្ព័ន្ធទី១ នៃប្រកាសអន្តរក្រសួងនេះ។

ប្រការ៥ .-

ព័ត៌មានដែលចាំបាច់នៃលិខិតជូនដំណឹងអំពីមរណភាព ត្រូវបានប្រើប្រាស់សម្រាប់ជូនដំណឹងអំពីមរណភាព ដែលកើតឡើងនៅក្នុងមូលដ្ឋានសុខាភិបាល ឬនៅក្រៅមូលដ្ឋានសុខាភិបាល រួមមាន៖

- ប្រភេទមូលដ្ឋានសុខាភិបាល
- ប្រភេទទីកន្លែងមរណភាព
- លេខកូដមូលដ្ឋានសុខាភិបាល
- ឈ្មោះមរណជន (ប្រសិនបើអ្នកស្លាប់ទើបនឹងកើត ដោយគ្មានឈ្មោះ ចូរសរសេរ "កូនរបស់ឈ្មោះម្ដាយ")
- កាលបរិច្ឆេទ និងពេលវេលានៃមរណភាព
- ថ្ងៃខែឆ្នាំកំណើតរបស់មរណជន (អាយុ បើមិនមានថ្ងៃខែឆ្នាំកំណើត)
- ភេទមរណជន
- ប្រភេទនៃមរណភាព
- លំនៅឋានបច្ចុប្បន្នរបស់មរណជន (ឬលំនៅឋានបច្ចុប្បន្នរបស់ម្ដាយបើមរណជនជាទារក)។

លិខិតជូនដំណឹងអំពីមរណភាព មានទម្រង់ជាក្រដាស និង/ឬអេឡិចត្រូនិក។

ទម្រង់ នៃលិខិតជូនដំណឹងអំពីមរណភាពដែលកើតឡើងនៅក្នុងមូលដ្ឋានសុខាភិបាល ជាក្រដាស ជាឧបសម្ព័ន្ធទី២ នៃប្រកាសអន្តរក្រសួងនេះ។

ទម្រង់ នៃលិខិតជូនដំណឹងអំពីមរណភាពដែលកើតឡើងនៅក្រៅមូលដ្ឋានសុខាភិបាល ជាក្រដាស ជាឧបសម្ព័ន្ធទី៣ នៃប្រកាសអន្តរក្រសួងនេះ។

ជំពូកទី៣
បែបបទ និងនីតិវិធីនៃការជូនដំណឹងអំពីកំណើតរស់

ប្រការ៦ .-

ដំណើរការចេញ និងបញ្ជូនលិខិតជូនដំណឹងអំពីកំណើតរស់នៅក្នុងមូលដ្ឋានសុខាភិបាលត្រូវបានកំណត់ដូចខាងក្រោម៖

១- ក្នុងករណីកំណើតរស់កើតនៅក្នុងមូលដ្ឋានសុខាភិបាល ឬកើតនៅក្រៅមូលដ្ឋានសុខាភិបាល ហើយម្ដាយ និងទារកធ្វើដំណើរបានទៅដល់មូលដ្ឋានសុខាភិបាលក្នុងរយៈពេល ៤៨(សែសិបប្រាំបី)ម៉ោង បន្ទាប់ពីការសម្រាលទារក និងមុនពេលអនុញ្ញាតឱ្យទារក និង/ឬម្ដាយចាកចេញពីមូលដ្ឋានសុខាភិបាល ប្រធានមូលដ្ឋានសុខាភិបាល ឬបុគ្គលដែលត្រូវបានប្រគល់ភារកិច្ចនៃមូលដ្ឋានសុខាភិបាលត្រូវអនុវត្តជំហានដូចខាងក្រោម៖

ក- បំពេញព័ត៌មានអំពីកំណើតរស់ទៅក្នុងប្រព័ន្ធទិន្នន័យសុខាភិបាលឌីជីថល។

ខ- បោះពុម្ពលិខិតជូនដំណឹងអំពីកំណើតរស់ចំនួន ១(មួយ)ច្បាប់ ចេញពីប្រព័ន្ធទិន្នន័យសុខាភិបាលឌីជីថល ដើម្បីជូនម្ដាយ ឬឪពុក ឬសាច់ញាតិរបស់ទារក ពិនិត្យអំពីភាពត្រឹមត្រូវនៃព័ត៌មាន។

គ- ក្រោយពេលអនុវត្តជំហានព័ត៌មានត្រឹមត្រូវ ត្រូវបោះពុម្ពលិខិតជូនដំណឹងអំពីកំណើតរស់ចំនួន ២(ពីរ)ច្បាប់ និងចុះហត្ថលេខា ដោយរក្សាទុក ១(មួយ)ច្បាប់ នៅមូលដ្ឋានសុខាភិបាល និងប្រគល់ ១(មួយ)ច្បាប់ ជូនទៅម្ដាយ ឬឪពុក ឬសាច់ញាតិរបស់ទារក។

២- ក្នុងករណីមូលដ្ឋានសុខាភិបាលមិនអាចបំពេញដំណើរការតាមប្រព័ន្ធទិន្នន័យសុខាភិបាលឌីជីថល ដូចមានចែងនៅក្នុងចំណុចទី១ខាងលើ មុនពេលអនុញ្ញាតឱ្យទារក និង/ឬម្ដាយចាកចេញពីមូលដ្ឋានសុខាភិបាល ប្រធានមូលដ្ឋានសុខាភិបាល ឬបុគ្គលដែលត្រូវបានប្រគល់ភារកិច្ចនៃមូលដ្ឋានសុខាភិបាលត្រូវអនុវត្តជំហានដូចខាងក្រោម៖

ក- បំពេញព័ត៌មាននៅក្នុងទម្រង់នៃលិខិតជូនដំណឹងអំពីកំណើតរស់ជាក្រដាស ចំនួន ២(ពីរ) ច្បាប់។

ខ- រក្សាទុកលិខិតជូនដំណឹងអំពីកំណើតរស់ដែលបានចុះហត្ថលេខា ១(មួយ)ច្បាប់ នៅមូលដ្ឋានសុខាភិបាល និងប្រគល់ ១(មួយ)ច្បាប់ ជូនទៅម្ដាយ ឬឪពុក ឬសាច់ញាតិរបស់ទារក។

គ- បំពេញព័ត៌មានពីលិខិតជូនដំណឹងអំពីកំណើតរស់ទៅក្នុងប្រព័ន្ធទិន្នន័យសុខាភិបាលឌីជីថល មិនឱ្យយឺតជាងរយៈពេល ៣(បី)ថ្ងៃ ក្រោយសម្រាល។

ឃ- ក្រោយពេលអនុវត្តជំហានដូចខាងលើរួច ត្រូវផ្ដល់លេខសម្គាល់ទៅអ្នករាយការណ៍នៅពេលត្រឡប់មកពិនិត្យសុខភាព ឬតាមរយៈការហៅទូរសព្ទ ឬការផ្ញើសារ។

៣- ទិន្នន័យអំពីការជូនដំណឹងអំពីកំណើតរស់ដែលបានបញ្ចូលទៅក្នុងប្រព័ន្ធទិន្នន័យសុខាភិបាលឌីជីថល ត្រូវបញ្ជូនទៅអគ្គនាយកដ្ឋានអត្តសញ្ញាណកម្ម នៃក្រសួងមហាផ្ទៃ តាមរយៈសន្ទានកម្មនៃកម្មវិធីកុំព្យូទ័រដោយស្វ័យប្រវត្តិភ្លាមៗ។

ប្រការ៧ .-

ដំណើរការចេញ និងបញ្ជូនលិខិតជូនដំណឹងអំពីកំណើតរស់សម្រាប់កំណើតរស់ដែលកើតនៅក្រៅមូលដ្ឋានសុខាភិបាលត្រូវបានកំណត់ដូចខាងក្រោម៖

១- ក្នុងករណីកំណើតរស់កើតនៅក្រៅមូលដ្ឋានសុខាភិបាល ហើយម្ដាយ និងទារកមិនបានមកដល់មូលដ្ឋានសុខាភិបាលក្នុងរយៈពេល ៤៨(សែសិបប្រាំបី)ម៉ោង បន្ទាប់ពីការសម្រាលទារក បុគ្គលិកសុខាភិបាលត្រូវអនុវត្តជំហានដូចខាងក្រោម៖

ក- បុគ្គលិកសុខាភិបាលដែលផ្ដល់សេវាសម្រាលកូន ឬដឹងអំពីកំណើតរស់ ត្រូវប្រមូលព័ត៌មានដែលត្រូវបញ្ចូលក្នុងទម្រង់ជូនដំណឹងអំពីកំណើតរស់ ពីម្ដាយ ឬឪពុក ឬសាច់ញាតិរបស់ទារក។

ខ- បុគ្គលិកសុខាភិបាល ត្រូវផ្ដល់ព័ត៌មានពាក់ព័ន្ធនឹងកំណើតរស់ ជូនដល់មូលដ្ឋានសុខាភិបាលសាធារណៈនៅក្នុងរយៈពេល ២៤(ម្ភៃបួន)ម៉ោង បន្ទាប់ពីកំណើតរស់បានកើតឡើង ឬបន្ទាប់ពីបានដឹងពីកំណើតរស់។

គ- ប្រធានមូលដ្ឋានសុខាភិបាល ឬបុគ្គលដែលត្រូវបានប្រគល់ភារកិច្ច នៃមូលដ្ឋានសុខាភិបាលត្រូវបញ្ចូលព័ត៌មានទៅក្នុងប្រព័ន្ធទិន្នន័យសុខាភិបាលឌីជីថល និងបោះពុម្ពលិខិតជូនដំណឹងអំពីកំណើតរស់ ចេញពីប្រព័ន្ធទិន្នន័យសុខាភិបាលឌីជីថលចំនួន ២(ពីរ)ច្បាប់ និងចុះហត្ថលេខាមិនឱ្យយឺតជាង ៣(បី)ថ្ងៃ បន្ទាប់ពីទទួលបានព័ត៌មានអំពីកំណើតរស់។

ឃ- ប្រធានមូលដ្ឋានសុខាភិបាល ឬបុគ្គលដែលត្រូវបានប្រគល់ភារកិច្ច នៃមូលដ្ឋានសុខាភិបាលត្រូវរក្សាទុកលិខិតជូនដំណឹងអំពីកំណើតរស់ ១(មួយ)ច្បាប់ នៅមូលដ្ឋានសុខាភិបាល និង ១(មួយ)ច្បាប់ទៀតត្រូវប្រគល់ជូនបុគ្គលិកសុខាភិបាល ដើម្បីជូនទៅម្ដាយ ឬឪពុក ឬសាច់ញាតិរបស់ទារក។

២- ទិន្នន័យអំពីការជូនដំណឹងអំពីកំណើតរស់ដែលបានបញ្ចូលទៅក្នុងប្រព័ន្ធទិន្នន័យសុខាភិបាលឌីជីថល ត្រូវបញ្ជូនទៅអគ្គនាយកដ្ឋានអត្តសញ្ញាណកម្ម នៃក្រសួងមហាផ្ទៃ តាមរយៈសន្ទានកម្មនៃកម្មវិធីកុំព្យូទ័រដោយស្វ័យប្រវត្តិភ្លាមៗ។

ជំពូកទី៤
បែបបទ និងនីតិវិធី នៃការចេញលិខិតជូនដំណឹងអំពីមរណភាព និងលិខិតបញ្ជាក់វេជ្ជសាស្ត្រអំពីមូលហេតុនៃមរណភាព

ប្រការ៨ .-

ដំណើរការចេញ និងបញ្ជូនលិខិតជូនដំណឹងអំពីមរណភាពក្នុងករណីប្រក្រតី ដែលកើតនៅក្នុងមូលដ្ឋានសុខាភិបាលត្រូវបានកំណត់ដូចខាងក្រោម៖

១- ក្នុងករណីមរណភាពដោយសារមូលហេតុប្រក្រតី ហើយកើតឡើងនៅក្នុងមូលដ្ឋានសុខាភិបាល ឬកំពុងធ្វើដំណើរទៅមូលដ្ឋានសុខាភិបាល និងមុនពេលអនុញ្ញាតឱ្យយកសាកសពចេញពីមូលដ្ឋានសុខាភិបាល ប្រធានមូលដ្ឋានសុខាភិបាល ឬបុគ្គលដែលត្រូវបានប្រគល់ភារកិច្ចនៃមូលដ្ឋានសុខាភិបាលត្រូវអនុវត្តជំហានដូចខាងក្រោម៖

ក- បំពេញព័ត៌មានអំពីមរណភាព ទៅក្នុងប្រព័ន្ធទិន្នន័យសុខាភិបាលឌីជីថល។

ខ- បោះពុម្ពលិខិតជូនដំណឹងអំពីមរណភាពចំនួន ១(មួយ)ច្បាប់ ចេញពីប្រព័ន្ធទិន្នន័យសុខាភិបាលឌីជីថល ដើម្បីជូនទៅម្ដាយ ឬឪពុក ឬសហព័ទ្ធ ឬញាតិជានីតិជនរបស់មរណជនពិនិត្យអំពីភាពត្រឹមត្រូវនៃព័ត៌មាន។

គ- ប្រសិនបើព័ត៌មានត្រឹមត្រូវអស់ហើយ ត្រូវបោះពុម្ពលិខិតជូនដំណឹងអំពីមរណភាពចំនួន ២(ពីរ)ច្បាប់ និងចុះហត្ថលេខា ដោយរក្សាលិខិតជូនដំណឹងអំពីមរណភាព ១(មួយ)ច្បាប់ នៅមូលដ្ឋានសុខាភិបាល និងប្រគល់ ១(មួយ)ច្បាប់ ជូនទៅម្ដាយ ឬឪពុក ឬសហព័ទ្ធ ឬញាតិជានីតិជនរបស់មរណជន។

២- ប្រសិនបើអ្នកជំងឺទទួលមរណភាពក្នុងអំឡុងពេលកំពុងបញ្ជូនពីមូលដ្ឋានសុខាភិបាលមួយទៅមូលដ្ឋានសុខាភិបាលមួយផ្សេងទៀត មូលដ្ឋានសុខាភិបាលដែលបញ្ជូនអ្នកជំងឺត្រូវទទួលខុសត្រូវក្នុងការបំពេញការជូនដំណឹងអំពីមរណភាពស្របតាមជំហាននានាក្នុងចំណុចទី១ខាងលើ។

៣- ក្នុងករណីមូលដ្ឋានសុខាភិបាលមិនអាចបំពេញដំណើរការតាមប្រព័ន្ធទិន្នន័យសុខាភិបាលឌីជីថល ដូចមានចែងនៅក្នុងចំណុចទី១ខាងលើ មុនពេលអនុញ្ញាតឱ្យយកសាកសពចេញពីមូលដ្ឋានសុខាភិបាល ប្រធានមូលដ្ឋានសុខាភិបាល ឬបុគ្គលដែលត្រូវបានប្រគល់ភារកិច្ចនៃមូលដ្ឋានសុខាភិបាលត្រូវអនុវត្តជំហានដូចខាងក្រោម៖

ក- បំពេញព័ត៌មាននៅក្នុងទម្រង់នៃលិខិតជូនដំណឹងអំពីមរណភាព ជាក្រដាស ចំនួន ២(ពីរ)ច្បាប់។

ខ- រក្សាទុកទម្រង់នៃលិខិតជូនដំណឹងអំពីមរណភាពដែលបានចុះហត្ថលេខា ១(មួយ)ច្បាប់ នៅមូលដ្ឋានសុខាភិបាល និងប្រគល់ ១(មួយ)ច្បាប់ ជូនទៅម្ដាយ ឬឪពុក ឬសហព័ទ្ធ ឬញាតិជានីតិជនរបស់មរណជន។

គ- បំពេញព័ត៌មាននៅក្នុងលិខិតជូនដំណឹងអំពីមរណភាព ទៅក្នុងប្រព័ន្ធទិន្នន័យសុខាភិបាលឌីជីថល មិនឱ្យយឺតជាងរយៈពេល ៣(បី)ថ្ងៃ ក្រោយទទួលមរណភាព។

៤- ទិន្នន័យអំពីការជូនដំណឹងអំពីមរណភាពដែលបានបញ្ចូលទៅក្នុងប្រព័ន្ធទិន្នន័យសុខាភិបាលឌីជីថល ត្រូវបញ្ជូនទៅអគ្គនាយកដ្ឋានអត្តសញ្ញាណកម្ម នៃក្រសួងមហាផ្ទៃ តាមរយៈសន្ទានកម្មនៃកម្មវិធីកុំព្យូទ័រដោយស្វ័យប្រវត្តិភ្លាមៗ។

៥- ចំពោះករណីមរណភាពមិនអាចកំណត់ថាប្រក្រតីដែលកើតឡើងនៅក្នុងមូលដ្ឋានសុខាភិបាល ឬអំឡុងពេលធ្វើដំណើរទៅមូលដ្ឋានសុខាភិបាល ប្រធានមូលដ្ឋានសុខាភិបាល ឬគ្រូពេទ្យនៃមូលដ្ឋានសុខាភិបាល ត្រូវរាយការណ៍អំពីមរណភាពនោះទៅប៉ុស្តិ៍នគរបាលរដ្ឋបាលឃុំ សង្កាត់ ដើម្បីសហការចូលរួមពិនិត្យអំពីករណីមរណភាពនោះ។ ប្រសិនបើមរណភាពនោះត្រូវបានកំណត់ជាករណីដែលមានភាពខុសប្រក្រតី ឬគួរឱ្យសង្ស័យត្រូវអនុវត្តតាមនីតិវិធីដូចមានកំណត់ក្នុងប្រការ១១ នៃប្រកាសអន្តរក្រសួងនេះ។

ប្រការ៩ .-

ដំណើរការចេញ និងបញ្ជូនលិខិតជូនដំណឹងអំពីមរណភាព សម្រាប់មរណភាពប្រក្រតីដែលកើតនៅក្រៅមូលដ្ឋានសុខាភិបាលត្រូវបានកំណត់ដូចខាងក្រោម៖

១- ក្នុងករណីមានមរណភាពប្រក្រតីកើតឡើងនៅក្រៅមូលដ្ឋានសុខាភិបាល បុគ្គលទាំងឡាយណាដែលដឹងអំពីមរណភាពនេះ ត្រូវរាយការណ៍ភ្លាមៗអំពីមរណភាពជូនដល់នាយប៉ុស្តិ៍នគរបាលរដ្ឋបាលឃុំ សង្កាត់ នៃឃុំ សង្កាត់ដែលមរណភាពបានកើតឡើង។

២- នាយប៉ុស្តិ៍នគរបាលរដ្ឋបាលឃុំ សង្កាត់ ត្រូវធ្វើការទាក់ទងភ្លាមៗទៅមូលដ្ឋានសុខាភិបាលសាធារណៈនៅជិតបំផុត។

៣- ប្រធានមូលដ្ឋានសុខាភិបាលសាធារណៈ ត្រូវចាត់បញ្ជូនគ្រូពេទ្យ ឬមន្ត្រីសុខាភិបាល ១(មួយ)រូប ពីមូលដ្ឋានសុខាភិបាលក្នុងរយៈពេល ៣(បី)ម៉ោង ក្រោយពេលទទួលបានព័ត៌មានអំពីមរណភាព។

៤- នាយប៉ុស្តិ៍នគរបាលរដ្ឋបាលឃុំ សង្កាត់ និងគ្រូពេទ្យ ឬមន្ត្រីសុខាភិបាលដែលត្រូវបានប្រគល់ភារកិច្ច ត្រូវធ្វើដំណើរទៅកន្លែងដែលសាកសពរបស់មរណជនស្ថិតនៅ និងផ្តល់ការបញ្ជាក់រួមគ្នាថាមរណភាពមួយបានកើតឡើង ដោយសារមូលហេតុប្រក្រតី និងមិនមានការសង្ស័យ។

៥- គ្រូពេទ្យ ឬមន្ត្រីសុខាភិបាលដែលត្រូវបានប្រគល់ភារកិច្ច ត្រូវបំពេញព័ត៌មាន និងចុះហត្ថលេខាលើទម្រង់ជូនដំណឹងអំពីមរណភាពជាក្រដាស ដោយមានហត្ថលេខាអមរបស់នាយប៉ុស្តិ៍នគរបាលរដ្ឋបាលឃុំ សង្កាត់ ដូចកំណត់ក្នុងឧបសម្ព័ន្ធទី៣ នៃប្រកាសអន្តរក្រសួងនេះ។ លិខិតជូនដំណឹងអំពីមរណភាពនេះ ត្រូវប្រគល់ជូនទៅម្តាយ ឬឪពុក ឬសហព័ទ្ធ ឬញាតិជានីតិជនរបស់មរណជនចំនួន ១(មួយ)ច្បាប់ និងរក្សាទុកនៅប៉ុស្តិ៍នគរបាលរដ្ឋបាលឃុំ សង្កាត់ចំនួន ១(មួយ)ច្បាប់ និង ១(មួយ)ច្បាប់ទៀត រក្សាទុកនៅមូលដ្ឋានសុខាភិបាល។

៦- គ្រូពេទ្យ ឬមន្ត្រីសុខាភិបាលដែលត្រូវបានប្រគល់ភារកិច្ចជូន ត្រូវបញ្ចូលព័ត៌មានអំពីមរណភាពទៅក្នុងប្រព័ន្ធទិន្នន័យសុខាភិបាលឌីជីថល បន្ទាប់មកបោះពុម្ពលិខិតជូនដំណឹងអំពីមរណភាពចំនួន ១(មួយ)ច្បាប់ ដើម្បីរក្សាទុកនៅមូលដ្ឋានសុខាភិបាល។

ប្រការ១០ .-

ដំណើរការចេញលិខិតបញ្ជាក់វេជ្ជសាស្ត្រអំពីមូលហេតុនៃមរណភាព ក្នុងករណីមរណភាពប្រក្រតីត្រូវបានកំណត់ដូចខាងក្រោម៖

១- ក្នុងករណីមរណភាពកើតឡើងនៅក្នុងមូលដ្ឋានសុខាភិបាលមានលក្ខណៈប្រក្រតី ឬមិនមានការសង្ស័យ ប្រធានមូលដ្ឋានសុខាភិបាល ឬគ្រូពេទ្យនៃមូលដ្ឋានសុខាភិបាលត្រូវបំពេញលិខិតបញ្ជាក់វេជ្ជសាស្ត្រអំពីមូលហេតុនៃមរណភាពនៅក្នុងទម្រង់ នៃលិខិតបញ្ជាក់វេជ្ជសាស្ត្រអំពីមូលហេតុនៃ

មរណភាពដែលកំណត់ដោយក្រសួងសុខាភិបាល។ ប្រសិនបើពុំអាចបំពេញលិខិតបញ្ជាក់វេជ្ជសាស្ត្រមូលហេតុនៃមរណភាពបានទេ មូលដ្ឋានសុខាភិបាលត្រូវចេញត្រឹមលិខិតជូនដំណឹងអំពីមរណភាពតែប៉ុណ្ណោះ។

២- ក្នុងករណីមរណភាពដែលកើតឡើងមានលក្ខណៈប្រក្រតី ឬមិនមានការសង្ស័យ ហើយសពត្រូវបាននាំយកមកមូលដ្ឋានសុខាភិបាល ប្រធានមូលដ្ឋានសុខាភិបាល ឬគ្រូពេទ្យដែលត្រូវបានប្រគល់ភារកិច្ចជូន ត្រូវខិតខំបំពេញលិខិតបញ្ជាក់វេជ្ជសាស្ត្រអំពីមូលហេតុនៃមរណភាព ប្រសិនបើមានព័ត៌មានគ្រប់គ្រាន់ពាក់ព័ន្ធនឹងប្រវត្តិរបស់មរណជន ដើម្បីកំណត់អំពីមូលហេតុនៃមរណភាព។ ប្រសិនបើពុំអាចបំពេញទម្រង់លិខិតបញ្ជាក់វេជ្ជសាស្ត្រអំពីមូលហេតុនៃមរណភាពបានទេ មូលដ្ឋានសុខាភិបាលត្រូវចេញត្រឹមលិខិតជូនដំណឹងអំពីមរណភាពតែប៉ុណ្ណោះ។

៣- ក្នុងករណីមរណភាពដែលកើតឡើងនៅផ្ទះមានលក្ខណៈប្រក្រតី និងមិនមានការសង្ស័យ នាយប៉ុស្តិ៍នគរបាលរដ្ឋបាលឃុំ សង្កាត់ និងមន្ត្រីសុខាភិបាលជំនាញ និង/ឬគ្រូពេទ្យព្យាបាល ត្រូវសហការគ្នាបំពេញលិខិតបញ្ជាក់វេជ្ជសាស្ត្រអំពីមូលហេតុនៃមរណភាព ដែលមានព័ត៌មានគ្រប់គ្រាន់ពាក់ព័ន្ធនឹងប្រវត្តិវេជ្ជសាស្ត្ររបស់មរណជន ដើម្បីកំណត់អំពីមូលហេតុនៃមរណភាព។ ក្នុងករណីដែលគ្រូពេទ្យព្យាបាល ឬមន្ត្រីសុខាភិបាលជំនាញ មិនអាចបំពេញលិខិតបញ្ជាក់វេជ្ជសាស្ត្រអំពីមូលហេតុនៃមរណភាពបានទេ ត្រូវចេញត្រឹមលិខិតជូនដំណឹងអំពីមរណភាពតែប៉ុណ្ណោះ។

៤- ករណីដូចមានចែងក្នុងចំណុចទី១ ទី២ និងទី៣ខាងលើ គ្រូពេទ្យ ឬបុគ្គលិកសុខាភិបាលដែលត្រូវបានប្រគល់ភារកិច្ចជូន ត្រូវបញ្ចូលទិន្នន័យនៃលិខិតបញ្ជាក់វេជ្ជសាស្ត្រអំពីមូលហេតុនៃមរណភាពទៅក្នុងប្រព័ន្ធទិន្នន័យសុខាភិបាលឌីជីថល ក្នុងរយៈពេល ២៤(ម្ភៃបួន)ម៉ោង បន្ទាប់ពីទទួលបានលិខិតបញ្ជាក់វេជ្ជសាស្ត្រអំពីមូលហេតុនៃមរណភាព។

ប្រការ១១ .-

ដំណើរការចេញលិខិតជូនដំណឹងអំពីមរណភាព និងលិខិតបញ្ជាក់វេជ្ជសាស្ត្រអំពីមូលហេតុនៃមរណភាពនៅក្នុងករណីមរណភាពខុសប្រក្រតីត្រូវបានកំណត់ដូចខាងក្រោម៖

១- ក្នុងករណីមរណភាពដែលកើតឡើងដោយសារមូលហេតុខុសប្រក្រតី ឬគួរឱ្យសង្ស័យដែលត្រូវបានស៊ើបអង្កេតដោយមន្ត្រីនគរបាល និងគ្រូពេទ្យនៃគណៈកម្មការសល្យកោសល្យវិច័យ គ្រូពេទ្យជាសមាជិកគណៈកម្មការសល្យកោសល្យវិច័យ ត្រូវជានាថាទម្រង់នៃលិខិតជូនដំណឹងអំពីមរណភាពត្រូវបានបំពេញភ្លាមៗនៅពេលទទួលបានព័ត៌មានចាំបាច់។ គ្រូពេទ្យនៃគណៈកម្មការសល្យកោសល្យវិច័យ ឬបុគ្គលដទៃទៀតដែលត្រូវបានប្រគល់ភារកិច្ចជូន ត្រូវបញ្ចូលព័ត៌មានពីលិខិតជូនដំណឹងអំពីមរណភាព ទៅក្នុងប្រព័ន្ធទិន្នន័យសុខាភិបាលឌីជីថល បន្ទាប់មកត្រូវបោះពុម្ពលិខិតជូនដំណឹងអំពីមរណភាពចំនួន ២(ពីរ)ច្បាប់ ដោយរក្សាទុក ១(មួយ) ច្បាប់ នៅមូលដ្ឋានសុខាភិបាល និងប្រគល់ ១(មួយ)ច្បាប់ ជូនទៅម្ដាយ ឬឪពុក ឬសហព័ទ្ធ ឬញាតិជានីតិជនរបស់មរណជន។

២- ប្រសិនបើពុំមានម្ដាយ ឬឪពុក ឬសហព័ទ្ធ ឬសាច់ញាតិរបស់មរណជនផ្ដល់ព័ត៌មានអំពីមរណភាព មន្ត្រីនគរបាលដែលទទួលបន្ទុកសំណុំរឿង ត្រូវបំពេញតួនាទីជាអ្នករាយការណ៍សម្រាប់ករណីមរណភាពនេះ និងត្រូវរាយការណ៍អំពីមរណភាពទៅមន្ត្រីអត្រានុកូលដ្ឋានថ្នាក់ឃុំ សង្កាត់។

៣- នៅក្នុងរយៈពេល ២៤(ម្ភៃបួន)ម៉ោង បន្ទាប់ពីបានកំណត់អំពីមូលហេតុ និងលក្ខណៈនៃមរណភាពរបស់មរណជន គ្រូពេទ្យនៃគណៈកម្មការសល្យកោសល្យវិច័យ ឬគ្រូពេទ្យ ឬបុគ្គលិកសុខាភិបាលដែលត្រូវបានប្រគល់ភារកិច្ច ត្រូវបញ្ចូលទិន្នន័យនៅក្នុងលិខិតបញ្ជាក់វេជ្ជសាស្ត្រអំពីមូលហេតុនៃមរណភាពទៅក្នុងប្រព័ន្ធទិន្នន័យសុខាភិបាលឌីជីថល។

ប្រការ១២ .-

ការចេញលិខិតជូនដំណឹងអំពីមរណភាពរបស់បុគ្គលដែលមិនស្គាល់អត្តសញ្ញាណច្បាស់លាស់ ត្រូវបានកំណត់ដូចខាងក្រោម៖

១- ក្នុងករណីដែលមរណភាពត្រូវបានស៊ើបអង្កេតដោយមន្ត្រីនគរបាល និងគ្រូពេទ្យនៃគណៈកម្មការសល្យកោសល្យវិច័យ ស្របតាមប្រការ១១ នៃប្រកាសអន្តរក្រសួងនេះ ហើយមិនអាចកំណត់អត្តសញ្ញាណរបស់មរណជនបាន គ្រូពេទ្យនៃគណៈកម្មការសល្យកោសល្យវិច័យ ឬបុគ្គលដែលត្រូវបានប្រគល់ភារកិច្ច ត្រូវបញ្ចូលព័ត៌មានឱ្យបានច្រើនបំផុតដែលបានដឹងអំពីមរណជននោះទៅក្នុងប្រព័ន្ធទិន្នន័យសុខាភិបាលឌីជីថល និងបោះពុម្ពលិខិតជូនដំណឹងអំពីមរណភាព។

២- ប្រធានមូលដ្ឋានសុខាភិបាល ឬបុគ្គលដែលត្រូវបានប្រគល់ភារកិច្ចនៃមូលដ្ឋានសុខាភិបាល ត្រូវចេញលិខិតជូនដំណឹងអំពីមរណភាពចំនួន ១(មួយ)ច្បាប់ ជូនដល់មន្ត្រីនគរបាលដែលទទួលបន្ទុកសំណុំរឿង។ ករណីនេះ មន្ត្រីនគរបាលដែលទទួលបន្ទុកសំណុំរឿងត្រូវបំពេញតួនាទីជាអ្នករាយការណ៍សម្រាប់មរណភាពនេះ និងបញ្ជូនលិខិតជូនដំណឹងអំពីមរណភាពជូនទៅមន្ត្រីអត្រានុកូលដ្ឋានថ្នាក់ឃុំ សង្កាត់ រួមជាមួយនឹងលេខកំណត់ត្រាស៊ើបអង្កេត។

ប្រការ១៣ .-

ការកំណត់កូដ និងការបញ្ជូនមូលហេតុនៃមរណភាពទៅអគ្គនាយកដ្ឋានអត្តសញ្ញាណកម្ម នៃក្រសួងមហាផ្ទៃ ត្រូវបានកំណត់ដូចខាងក្រោម៖

១- ក្រសួងសុខាភិបាលត្រូវកំណត់កូដនូវរាល់ទិន្នន័យមូលហេតុនៃមរណភាពតាមលិខិតបញ្ជាក់វេជ្ជសាស្ត្រអំពីមូលហេតុនៃមរណភាព ដែលបានបញ្ចូលទៅក្នុងប្រព័ន្ធទិន្នន័យសុខាភិបាលឌីជីថល ដោយយោងតាមការចាត់ថ្នាក់ជំងឺជាលក្ខណៈអន្តរជាតិ និងកំណត់អំពីមូលហេតុឫសគល់ដើមនៃមរណភាព។

២- បន្ទាប់ពីទិន្នន័យអំពីមូលហេតុនៃមរណភាពត្រូវបានកំណត់កូដរួចរាល់ហើយ ក្រសួងសុខាភិបាលត្រូវបញ្ជូនទៅអគ្គនាយកដ្ឋានអត្តសញ្ញាណកម្ម នៃក្រសួងមហាផ្ទៃ តាមរយៈសន្ទានកម្មនៃកម្មវិធីកុំព្យូទ័រដែលត្រូវបានកំណត់នូវ៖

ក- មូលហេតុឫសគល់ដើមនៃមរណភាពក្នុងទម្រង់ជាអក្សរ និងកូដ នៃការចាត់ថ្នាក់ជំងឺជាលក្ខណៈអន្តរជាតិ។

ខ- ការបែងចែកចំណាត់ប្រភេទនៃលក្ខណៈមរណភាពរបស់អង្គការសុខភាពពិភពលោក។

៣- បន្ទាប់ពីទទួលបានមូលហេតុឫសគល់ចុងក្រោយនៃមរណភាព និងការបែងចែកចំណាត់ថ្នាក់ប្រភេទនៃលក្ខណៈមរណភាពរបស់អង្គការសុខភាពពិភពលោក អគ្គនាយកដ្ឋានអត្តសញ្ញាណកម្ម នៃក្រសួងមហាផ្ទៃ ត្រូវបញ្ចូលមូលហេតុឫសគល់ចុងក្រោយនៃមរណភាព និងបែងចែកចំណាត់ប្រភេទនៃលក្ខណៈមរណភាពរបស់អង្គការសុខភាពពិភពលោក ទៅក្នុងកំណត់ត្រាចុះបញ្ជីមរណភាព ដោយប្រើប្រាស់លេខសម្គាល់ ដែលបង្កើតចេញពីប្រព័ន្ធទិន្នន័យសុខាភិបាលឌីជីថល។

ប្រការ១៤ ._

ការសាកសួរផ្ទាល់មាត់ ដើម្បីបញ្ជាក់មូលហេតុនៃមរណភាពត្រូវបានកំណត់ដូចខាងក្រោម៖

១- ប្រសិនបើមិនអាចបំពេញលិខិតបញ្ជាក់វេជ្ជសាស្ត្រអំពីមូលហេតុនៃមរណភាព សម្រាប់មរណភាពប្រក្រតី ស្របតាមប្រការ១០ នៃប្រកាសអន្តរក្រសួងនេះបាន ក្រសួងសុខាភិបាលមានសិទ្ធិក្នុងការកំណត់មូលហេតុនៃមរណភាពដែលបានកើតឡើង ដោយការសាកសួរផ្ទាល់មាត់ក្នុងការកំណត់រកមូលហេតុនៃមរណភាព។

២- ក្រសួងសុខាភិបាលត្រូវបញ្ជូនមូលហេតុនៃមរណភាព និងព័ត៌មានដែលពាក់ព័ន្ធនឹងការសាកសួរផ្ទាល់មាត់ ជាមួយអគ្គនាយកដ្ឋានអត្តសញ្ញាណកម្ម នៃក្រសួងមហាផ្ទៃ ដើម្បីប្រើប្រាស់ក្នុងគោលបំណងផលិតស្ថិតិអត្រានុកូលដ្ឋាន ទិន្នន័យរដ្ឋបាល និងការរៀបចំផែនការនានា។

៣- ទម្រង់ បែបបទ និងនីតិវិធីនៃការកំណត់មូលហេតុនៃមរណភាព ត្រូវកំណត់ដោយប្រកាសរបស់រដ្ឋមន្ត្រីក្រសួងសុខាភិបាល។

ជំពូកទី៥
អវសានប្បញ្ញត្តិ

ប្រការ១៥ ._

អគ្គលេខាធិការ អគ្គនាយកនៃអគ្គនាយកដ្ឋានអត្តសញ្ញាណកម្ម អគ្គនាយកនៃអគ្គនាយកដ្ឋានបច្ចេកទេសសុខាភិបាល អគ្គនាយកនៃអគ្គនាយកដ្ឋាន អគ្គាធិការ ប្រធានអង្គភាពពាក់ព័ន្ធនៃក្រសួងមហាផ្ទៃ និងក្រសួងសុខាភិបាល មន្ទីរសុខាភិបាលនៃរដ្ឋបាលរាជធានី ខេត្ត ត្រូវទទួលបន្ទុកអនុវត្តប្រកាសអន្តរក្រសួងនេះតាមភារកិច្ចរៀងៗខ្លួន ចាប់ពីថ្ងៃចុះហត្ថលេខាតទៅ។

ថ្ងៃចន្ទ ១១ រោច ខែបុស្ស ឆ្នាំម្សាញ់ សប្តស័ក ព.ស. ២៥៦៩
ធ្វើនៅរាជធានីភ្នំពេញ ថ្ងៃទី ១៣ ខែមករា ឆ្នាំ២០២៦

ឧបនាយករដ្ឋមន្ត្រី រដ្ឋមន្ត្រីក្រសួងមហាផ្ទៃ

អគ្គបណ្ឌិតសភាចារ្យ ស សុខា

រដ្ឋមន្ត្រីក្រសួងសុខាភិបាល

សាស្ត្រាចារ្យ ឈាង រ៉ា

កន្លែងទទួល៖

- ទីស្តីការគណៈរដ្ឋមន្ត្រី
- ក្រសួងសេដ្ឋកិច្ច និងហិរញ្ញវត្ថុ
- ខុទ្ទកាល័យសម្តេចមហាបវរធិបតីនាយករដ្ឋមន្ត្រី
- ខុទ្ទកាល័យឯកឧត្តមឧបនាយករដ្ឋមន្ត្រី
- រដ្ឋបាលរាជធានី ខេត្ត
- ដូចប្រការ១៥
- រាជកិច្ច
- ឯកសារ កាលប្បវត្តិ

ឧបសម្ព័ន្ធទី១ នៃប្រកាសអន្តរក្រសួងលេខ ៤៧៧/២៦ ប្រក ចុះថ្ងៃទី ១៣ ខែ មេសា ឆ្នាំ២០២៦
ស្តីពីការជូនដំណឹងអំពីកំណើតរស់ និងមរណភាពទៅមន្ត្រីអត្រានុកូលដ្ឋាន

ព្រះរាជាណាចក្រកម្ពុជា
ជាតិ សាសនា ព្រះមហាក្សត្រ

លិខិតជូនដំណឹងអំពីកំណើតរស់

លេខចេញ៖.. លេខសម្គាល់៖..

ប្រភេទមូលដ្ឋានសុខាភិបាល៖	ប្រភេទទីកន្លែងកំណើត៖ ☐ នៅមូលដ្ឋានសុខាភិបាល ☐ នៅផ្ទះ ☐ ផ្សេងៗ សូមបញ្ជាក់................................	លេខកូដមូលដ្ឋានសុខាភិបាល៖ ☐☐☐☐☐☐

ឈ្មោះទារក៖ នាមត្រកូល.. នាមខ្លួន.. ☐ មិនទាន់មានឈ្មោះ

ភេទទារក៖	ទម្ងន់ទារកកើត (ជាក្រាម)៖	ប្រភេទកំណើតទារក៖	ថ្ងៃខែឆ្នាំកំណើត៖	ម៉ោងកើត (២៤ម៉ោង)៖
☐ ប្រុស ☐ ស្រី	☐☐☐☐	☐ កូនទោល ☐ ភ្លោះពីរ ☐ ភ្លោះបី ☐ ភ្លោះបួន ☐ ផ្សេងៗ សូមបញ្ជាក់	☐☐☐☐☐☐☐☐	☐☐☐☐☐

ទីកន្លែងកំណើត (ទីតាំងមូលដ្ឋានសុខាភិបាល ឬផ្ទះ ឬកន្លែងផ្សេងៗ)៖ ភូមិ..ឃុំ/សង្កាត់៖.. ក្រុង/ស្រុក/ខណ្ឌ៖......................................រាជធានី/ខេត្ត៖............................	ប្រភេទអ្នកផ្តល់សេវាសម្រាលកូន៖ ☐ វេជ្ជបណ្ឌិតវះកាត់ ☐ វេជ្ជបណ្ឌិត ☐ ឆ្មប ☐ ផ្សេងៗ សូមបញ្ជាក់..........................

ព័ត៌មានឪពុកម្តាយ

ឈ្មោះម្តាយ៖ នាមត្រកូល.. នាមខ្លួន.. លេខទូរសព្ទម្តាយ..................................	លំនៅឋានបច្ចុប្បន្នរបស់ម្តាយ៖ ភូមិ..ឃុំ/សង្កាត់៖.. ក្រុង/ស្រុក/ខណ្ឌ៖......................................រាជធានី/ខេត្ត៖..................................

ឈ្មោះឪពុក៖
នាមត្រកូល.. នាមខ្លួន.. លេខទូរសព្ទឪពុក..................................

ថ្ងៃ....................ខែ...........ឆ្នាំ........................ព.ស. ២៥៦....
........................ថ្ងៃទី........ខែ..........ឆ្នាំ ២០......
គ្រូពេទ្យ/មន្ត្រីសុខាភិបាល
ហត្ថលេខា និងឈ្មោះ

បានឃើញ និងអនុម័ត
ប្រធានមូលដ្ឋានសុខាភិបាល

ឧបសម្ព័ន្ធទី២ នៃប្រកាសអន្តរក្រសួងលេខ ៤៧៧២ ប្រក ចុះថ្ងៃទី ១៣ ខែ មេសា ឆ្នាំ២០២៦
ស្តីពីការជូនដំណឹងអំពីកំណើតរស់ និងមរណភាពទៅមន្ត្រីអត្រានុកូលដ្ឋាន

ព្រះរាជាណាចក្រកម្ពុជា
ជាតិ សាសនា ព្រះមហាក្សត្រ

លិខិតជូនដំណឹងអំពីមរណភាពដែលកើតឡើងនៅក្នុងមូលដ្ឋានសុខាភិបាល

លេខចេញ៖.. លេខសម្គាល់៖..

<table>
<tr><td colspan="3">ប្រភេទមូលដ្ឋានសុខាភិបាល៖
☐ សាធារណៈ៖ ....
☐ ឯកជន៖..</td><td colspan="2">លេខកូដមូលដ្ឋានសុខាភិបាល៖
☐☐☐☐☐☐</td></tr>
<tr><td colspan="2">ឈ្មោះមរណជន *៖
នាមត្រកូល៖..
នាមខ្លួន៖..
*ប្រសិនបើអ្នកស្លាប់ទើបនឹងកើត ដោយគ្មានឈ្មោះ ចូរសរសេរ "កូនរបស់ <ឈ្មោះម្តាយ>"</td><td colspan="2">ថ្ងៃខែឆ្នាំមរណភាព៖
☐☐☐☐☐☐☐☐</td><td>ម៉ោងមរណភាព (២៤ម៉ោង)៖
☐☐☐☐☐</td></tr>
<tr><td>ថ្ងៃខែឆ្នាំកំណើត៖
☐☐☐☐☐☐☐☐</td><td colspan="2">អាយុ បើមិនមានថ្ងៃខែឆ្នាំកំណើត៖......................
ឬតិចជាង ២៤ម៉ោង៖............ម៉ោង.............នាទី</td><td>ភេទមរណជន៖
☐ ប្រុស
☐ ស្រី</td><td>ប្រភេទនៃមរណភាព៖
☐ ប្រក្រតី
☐ ខុសប្រក្រតី</td></tr>
<tr><td colspan="5">លំនៅឋានបច្ចុប្បន្នរបស់មរណជន (ឬលំនៅឋានបច្ចុប្បន្នរបស់ម្តាយបើមរណជនជាទារក)៖
ភូមិ.........................ឃុំ/សង្កាត់៖............................ក្រុង/ស្រុក/ខណ្ឌ៖................................រាជធានី/ខេត្ត៖.........................</td></tr>
<tr><td>☐ សង្ស័យមរណភាពមាតា</td><td colspan="4">លេខទូរសព្ទ ញាតិមរណជន ឬអ្នករាយការណ៍៖..</td></tr>
</table>

ថ្ងៃ.......................ខែ............ឆ្នាំ..........................ព.ស. ២៥៦....
..........................ថ្ងៃទី........ខែ...........ឆ្នាំ ២០.......
គ្រូពេទ្យ/មន្ត្រីសុខាភិបាល
ហត្ថលេខា និងឈ្មោះ

បានឃើញ និងអនុម័ត
ប្រធានមូលដ្ឋានសុខាភិបាល

ឧបសម្ព័ន្ធទី៣ នៃប្រកាសអន្តរក្រសួងលេខ ៤៧/៧៤ ប្រក ចុះថ្ងៃទី ១៣ ខែ មេសា ឆ្នាំ២០២៦
ស្តីពីការជូនដំណឹងអំពីកំណើតរស់ និងមរណភាពទៅមន្ត្រីអត្រានុកូលដ្ឋាន

ព្រះរាជាណាចក្រកម្ពុជា
ជាតិ សាសនា ព្រះមហាក្សត្រ

លិខិតជូនដំណឹងអំពីមរណភាពដែលកើតឡើងនៅក្រៅមូលដ្ឋានសុខាភិបាល

លេខចេញ៖.. លេខសម្គាល់៖..

ប្រភេទទីកន្លែងមរណភាព៖ ☐ នៅផ្ទះ ☐ ផ្សេងៗ សូមបញ្ជាក់៖..............................			លេខកូដមូលដ្ឋានសុខាភិបាល៖ ☐☐☐☐☐☐
ឈ្មោះមរណជន *៖ នាមត្រកូល៖.............................. នាមខ្លួន៖.............................. **ប្រសិនបើអ្នកស្លាប់ទើបនឹងកើត ដោយគ្មានឈ្មោះ ចូរសរសេរ "កូនរបស់ <ឈ្មោះម្តាយ>"*	ថ្ងៃខែឆ្នាំមរណភាព៖ ☐☐☐☐☐☐☐☐		ម៉ោងមរណភាព (២៤ម៉ោង)៖ ☐☐☐☐☐
ថ្ងៃខែឆ្នាំកំណើត៖ ☐☐☐☐☐☐☐☐	អាយុ បើមិនមានថ្ងៃខែឆ្នាំកំណើត៖.................... ឬតិចជាង ២៤ម៉ោង៖............ម៉ោង.............នាទី	ភេទមរណជន៖ ☐ ប្រុស ☐ ស្រី	ប្រភេទនៃមរណភាព៖ ☐ ប្រក្រតី ☐ ខុសប្រក្រតី
លំនៅឋានបច្ចុប្បន្នរបស់មរណជន (ឬលំនៅឋានបច្ចុប្បន្នរបស់ម្តាយបើមរណជនជាទារក)៖ ភូមិ..........................ឃុំ/សង្កាត់៖............................ក្រុង/ស្រុក/ខណ្ឌ៖...............................រាជធានី/ខេត្ត៖........................			
☐ សង្ស័យមរណភាពមាតា	លេខទូរសព្ទ ញាតិមរណជន ឬអ្នករាយការណ៍៖..		

ថ្ងៃ.......................ខែ............ឆ្នាំ..........................ព.ស. ២៥៦....
...........................ថ្ងៃទី........ខែ...........ឆ្នាំ ២០.......
គ្រូពេទ្យ/មន្ត្រីសុខាភិបាល
ហត្ថលេខា និងឈ្មោះ

នាយប៉ុស្តិ៍នគរបាលរដ្ឋបាល....................
ហត្ថលេខា និងឈ្មោះ

បានឃើញ និងអនុម័ត
ប្រធានមូលដ្ឋានសុខាភិបាល

ព្រះរាជាណាចក្រកម្ពុជា
ជាតិ សាសនា ព្រះមហាក្សត្រ
KINGDOM OF CAMBODIA
Nation Religion King

ក្រសួងឧស្សាហកម្ម វិទ្យាសាស្ត្រ បច្ចេកវិទ្យា និងនវានុវត្តន៍
Ministry of Industry, Science, Technology & Innovation

លេខ: ០៤០ [illegible]

ថ្ងៃ [illegible] ខែ [illegible] ឆ្នាំម្សាញ់ សប្តស័ក ព.ស.២៥៦៩
ធ្វើនៅរាជធានីភ្នំពេញ ថ្ងៃទី [illegible] ខែ [illegible] ឆ្នាំ២០២៦

ប្រកាសបង្កើតរោងចក្រ

រដ្ឋមន្ត្រីក្រសួងឧស្សាហកម្ម វិទ្យាសាស្ត្រ បច្ចេកវិទ្យា និងនវានុវត្តន៍

- បានឃើញរដ្ឋធម្មនុញ្ញ នៃព្រះរាជាណាចក្រកម្ពុជា
- បានឃើញព្រះរាជក្រឹត្យលេខ នស/រកត/០៨២៣/១៩៨១ ចុះថ្ងៃទី២២ ខែសីហា ឆ្នាំ២០២៣ ស្តីពីការតែងតាំងរាជរដ្ឋាភិបាល នៃព្រះរាជាណាចក្រកម្ពុជា
- បានឃើញព្រះរាជក្រមលេខ នស/រកម/០៦១៨/០១២ ចុះថ្ងៃទី២៨ ខែមិថុនា ឆ្នាំ២០១៨ ដែលប្រកាសឱ្យប្រើច្បាប់ស្តីពីការរៀបចំ និងការប្រព្រឹត្តទៅនៃគណៈរដ្ឋមន្ត្រី
- បានឃើញព្រះរាជក្រមលេខ នស/រកម/០៣២០/០០៩ ចុះថ្ងៃទី២៦ ខែមីនា ឆ្នាំ២០២០ ដែលប្រកាសឱ្យប្រើច្បាប់ស្តីពីការបង្កើតក្រសួងឧស្សាហកម្ម វិទ្យាសាស្ត្រ បច្ចេកវិទ្យា និងនវានុវត្តន៍
- បានឃើញព្រះរាជក្រមលេខ នស/រកម/០៦០៦/០១៨ ចុះថ្ងៃទី២៣ ខែមិថុនា ឆ្នាំ២០០៦ ដែលប្រកាសឱ្យប្រើច្បាប់ស្តីពីការគ្រប់គ្រងរោងចក្រ និងសិប្បកម្ម
- បានឃើញព្រះរាជក្រមលេខ នស/រកម/១០១៤/០២៥ ចុះថ្ងៃទី២៣ ខែតុលា ឆ្នាំ២០១៤ ដែលប្រកាសឱ្យប្រើច្បាប់ស្តីពីវិសោធនកម្មច្បាប់ ស្តីពីការគ្រប់គ្រងរោងចក្រ និងសិប្បកម្ម
- បានឃើញអនុក្រឹត្យលេខ៤៨ អនក្រ.បក ចុះថ្ងៃទី០៦ ខែមេសា ឆ្នាំ២០២០ ស្តីពីការរៀបចំ និងការប្រព្រឹត្តទៅរបស់ក្រសួងឧស្សាហកម្ម វិទ្យាសាស្ត្រ បច្ចេកវិទ្យា និងនវានុវត្តន៍
- បានឃើញអនុក្រឹត្យលេខ១៥៣ អនក្រ.បក ចុះថ្ងៃទី១៨ ខែកក្កដា ឆ្នាំ២០១៦ ស្តីពីការបង្កើតឃុំត្រពាំងសែនជ័យ ស្រុកស្នួល ខេត្តក្រចេះ របស់រាជរដ្ឋាភិបាល
- យោងលិខិតលេខ១៥៦៣/១០ ក.អ.ក ចុះថ្ងៃទី២៣ ខែកក្កដា ឆ្នាំ២០១០ ស្តីពីការវិនិយោគលើគម្រោងបង្កើតរោងចក្រកែច្នៃជ័រកៅស៊ូ របស់ក្រុមប្រឹក្សាអភិវឌ្ឍន៍កម្ពុជា
- យោងលិខិតលេខ១០៩៨/២៥ គ.វ.ក ចុះថ្ងៃទី០៨ ខែមេសា ឆ្នាំ២០២៥ ស្តីពីការប្តូរប្រធានក្រុមប្រឹក្សាភិបាលរបស់ក្រុមប្រឹក្សាអភិវឌ្ឍន៍កម្ពុជា
- យោងសំណើសុំវិញ្ញាបនបត្រអនុញ្ញាតដំណើរការរោងចក្រ ចុះថ្ងៃទី១៩ ខែវិច្ឆិកា ឆ្នាំ២០២៥ របស់ក្រុមហ៊ុន វៀតណាម (កម្ពុជា) អ៊ីខននើមី ត្រេដ អេន អ៊ិនដាសស្រ្ទី ខមភេនី លីមីធីត (វីខេតធី)

សម្រេច

ប្រការ១៖ អនុញ្ញាតឱ្យក្រុមហ៊ុន វៀតណាម (កម្ពុជា) អ៊ីខននើមី ត្រេដ អេន អ៊ិនដាសស្ទ្រី ខមភេនី លីមីធីត (វីខេតធី) **(VIETNAM (KAMPUCHEA) ECONOMY TRADE AND INDUSTRY COMPANY LIMITED (VKETI) CO., LTD.)** តំណាងដោយលោក **LE THANH NGHI** សញ្ជាតិវៀតណាម កាន់លិខិតឆ្លងដែនលេខ **C9712711** ចុះថ្ងៃទី១៨ ខែមករា ឆ្នាំ២០២២ បង្កើតរោងចក្រកែច្នៃជ័រកៅស៊ូ ដែលមានទីតាំងស្ថិតនៅភូមិត្រពាំងសែនជ័យខាងជើង ឃុំត្រពាំងសែនជ័យ ស្រុកស្នួល ខេត្តក្រចេះ។

ឈ្មោះផលិតផល	**លេខកូដចំណាត់ថ្នាក់ឧស្សាហកម្ម ISIC Rev.4 Code**
ជ័រកៅស៊ូ (កែច្នៃ)	២២១៩

ប្រការ២៖ ម្ចាស់រោងចក្រ ត្រូវលើកស្លាកឈ្មោះរោងចក្រដូចមានចែងក្នុងមាត្រា១៨-ថ្មី នៃច្បាប់ ស្តីពីវិសោធនកម្មច្បាប់ ស្តីពីការគ្រប់គ្រងរោងចក្រ និងសិប្បកម្ម និងដូចបានកំណត់ដោយឡែកនៅក្នុងសេចក្តីណែនាំស្តីពីការដាក់ឈ្មោះ រោងចក្រ និងសិប្បកម្ម។

ស្លាកឈ្មោះរោងចក្រ៖ " **រោងចក្រកែច្នៃជ័រកៅស៊ូ វៀតណាម (កម្ពុជា) អ៊ីខននើមី គ្រេដ អេន អ៊ិនដាសស្ទ្រី ខមភេនី លីមីធីត (វីខេតជី)** "

ប្រការ៣៖ ការរៀបចំគ្រប់ផ្នែកក្នុងរោងចក្រ ត្រូវអនុលោមតាមមាត្រា៤-ថ្មី នៃច្បាប់ ស្តីពីវិសោធនកម្មច្បាប់ ស្តីពីការគ្រប់គ្រងរោងចក្រ និងសិប្បកម្ម ស្របទៅតាមប្លង់គ្រឿងចក្រ-គ្រឿងម៉ាស៊ីន ដែលបានតម្កល់នៅក្រសួងឧស្សាហកម្ម វិទ្យាសាស្ត្រ បច្ចេកវិទ្យា និងនវានុវត្តន៍ និងបទប្បញ្ញត្តិបច្ចេកទេសដោយឡែករបស់ក្រសួង។

ប្រការ៤៖ មុនចាប់ផ្តើមដំណើរការរោងចក្រ ម្ចាស់រោងចក្រត្រូវជូនដំណឹងឱ្យបានមុនរយៈពេល១៥ ថ្ងៃ យ៉ាងតិច និងធ្វើការស្នើសុំវិញ្ញាបនបត្រអនុញ្ញាតដំណើរការរោងចក្រ ដែលមានសុពលភាព០៣ឆ្នាំ ពីក្រសួងឧស្សាហកម្ម វិទ្យាសាស្ត្រ បច្ចេកវិទ្យា និងនវានុវត្តន៍។

ប្រការ៥៖ ម្ចាស់រោងចក្រ ត្រូវតាំងបង្ហាញប្រកាសបង្កើតរោងចក្រ វិញ្ញាបនបត្រអនុញ្ញាតដំណើរការរោងចក្រ និងលិខិតអនុញ្ញាតទាំងឡាយ ជាចំហនៅកន្លែងសមស្របណាមួយដែលងាយមើលឃើញក្នុងរោងចក្ររបស់ខ្លួន ស្របតាមមាត្រា១៦ នៃច្បាប់ ស្តីពីការគ្រប់គ្រងរោងចក្រ និងសិប្បកម្ម។

ប្រការ៦៖ ម្ចាស់រោងចក្រ ត្រូវដាក់ពាក្យស្នើសុំការអនុញ្ញាតពីក្រសួងឧស្សាហកម្ម វិទ្យាសាស្ត្រ បច្ចេកវិទ្យា និងនវានុវត្តន៍ លើការផ្លាស់ប្តូរទីតាំង ការពង្រីកផលិតកម្ម ការបង្កើតសាខារោងចក្រ ការប្តូរឈ្មោះរោងចក្រ ការបន្ថែមផលិតផលថ្មី និងការប្តូរម្ចាស់រោងចក្រ ស្របតាមមាត្រា១២ នៃច្បាប់ ស្តីពីការគ្រប់គ្រងរោងចក្រ និងសិប្បកម្ម និងមាត្រា១៣-ថ្មី មាត្រា១៨-ថ្មី នៃច្បាប់ ស្តីពីវិសោធនកម្មច្បាប់ ស្តីពីការគ្រប់គ្រងរោងចក្រ និងសិប្បកម្ម។

ប្រការ៧៖ ម្ចាស់រោងចក្រ ត្រូវគ្រប់គ្រងរោងចក្រដោយខ្លួនឯង។ ក្នុងករណីប្រគល់សិទ្ធិឱ្យអ្នកដទៃគ្រប់គ្រងរោងចក្រជំនួសខ្លួន ម្ចាស់រោងចក្រត្រូវជូនដំណឹងជាលាយលក្ខណ៍អក្សរមកក្រសួងឧស្សាហកម្ម វិទ្យាសាស្ត្រ បច្ចេកវិទ្យា និងនវានុវត្តន៍។ ក្នុងករណីនេះ ម្ចាស់រោងចក្រត្រូវតែទទួលខុសត្រូវលើគ្រប់សកម្មភាព នៃរោងចក្រ និងគុណភាពផលិតផលរបស់ខ្លួនចំពោះមុខច្បាប់ និងអ្នកប្រើប្រាស់ ស្របតាមមាត្រា៥ នៃច្បាប់ ស្តីពីការគ្រប់គ្រងរោងចក្រ និងសិប្បកម្ម។

ប្រការ៨៖ ម្ចាស់រោងចក្រ ត្រូវផ្តល់ឱ្យបានត្រឹមត្រូវ និងទៀងទាត់នូវទិន្នន័យ និងរបាយការណ៍ប្រចាំខែ មកអគ្គនាយកដ្ឋានឧស្សាហកម្ម នៅសប្តាហ៍ទីមួយនៃខែបន្ទាប់ ទៅតាមទម្រង់កំណត់របស់ក្រសួងឧស្សាហកម្ម វិទ្យាសាស្ត្រ បច្ចេកវិទ្យា និងនវានុវត្តន៍ ស្របតាមមាត្រា១៩-ថ្មី នៃច្បាប់ ស្តីពីវិសោធនកម្មច្បាប់ ស្តីពីការគ្រប់គ្រងរោងចក្រ និងសិប្បកម្ម។

ប្រការ៩៖ ម្ចាស់រោងចក្រ ត្រូវទទួលខុសត្រូវក្នុងការគ្រប់គ្រងសំណល់ឧស្សាហកម្មគ្រប់ប្រភេទ និងសុវត្ថិភាពឧស្សាហកម្ម តាមជំពូកទី៣ នៃច្បាប់ ស្តីពីការគ្រប់គ្រងរោងចក្រ និងសិប្បកម្ម និងច្បាប់ ស្តីពីវិសោធនកម្មច្បាប់ ស្តីពីការគ្រប់គ្រងរោងចក្រ និងសិប្បកម្ម។

ប្រការ១០៖ ម្ចាស់រោងចក្រ ត្រូវសហការជាមួយមន្ត្រីមានសមត្ថកិច្ចរបស់ក្រសួងឧស្សាហកម្ម វិទ្យាសាស្ត្រ បច្ចេកវិទ្យា និងនវានុវត្តន៍ ក្នុងគោលបំណងអនុវត្តការចុះធ្វើអធិការកិច្ច ស្របតាមមាត្រា៣៧-ថ្មី នៃច្បាប់ ស្តីពីវិសោធនកម្មច្បាប់ ស្តីពីការគ្រប់គ្រងរោងចក្រ និងសិប្បកម្ម ឱ្យមានប្រសិទ្ធភាពខ្ពស់។ ម្ចាស់រោងចក្រ ត្រូវរាយការណ៍មកក្រសួងឧស្សាហកម្ម វិទ្យាសាស្ត្រ បច្ចេកវិទ្យា និងនវានុវត្តន៍ ឱ្យបានឆាប់រហ័ស អំពីករណីប្រែប្រួលហានិភ័យ ឬករណីប្រធានសក្តិផ្សេងៗ ដែលប៉ះពាល់ធ្ងន់ធ្ងរដល់ដំណើរការរបស់រោងចក្រ ស្របតាមមាត្រា៤១-ថ្មី នៃច្បាប់ ស្តីពីវិសោធនកម្មច្បាប់ ស្តីពីការគ្រប់គ្រងរោងចក្រ និងសិប្បកម្ម។

ប្រការ១១៖ ម្ចាស់រោងចក្រ ត្រូវជូនដំណឹងជាលាយលក្ខណ៍អក្សរមកក្រសួងឧស្សាហកម្ម វិទ្យាសាស្ត្រ បច្ចេកវិទ្យា និងនវានុវត្តន៍ រយៈពេល០១ខែយ៉ាងតិច មុនថ្ងៃដែលខ្លួនបញ្ឈប់ដំណើរការរោងចក្រជាស្ថាពរ។ ករណីរោងចក្រផ្អាកដំណើរការជាប់ៗគ្នា ក្នុងរយៈពេល១២ខែ ឬមិនបានផ្តល់ទិន្នន័យ និងរបាយការណ៍ប្រចាំខែជាប់ៗគ្នារយៈពេល០៣ខែ ត្រូវចាត់ទុកថា ជាការបញ្ឈប់ដំណើរការរោងចក្រជាស្ថាពរ ស្របតាមមាត្រា១៥-ថ្មី នៃច្បាប់ ស្តីពីវិសោធនកម្មច្បាប់ ស្តីពីការគ្រប់គ្រងរោងចក្រ និងសិប្បកម្ម។

ប្រការ១២៖ លក្ខខណ្ឌនានារបស់ប្រកាសនេះ អាចកែសម្រួល ឬធ្វើវិសោធនកម្មបាន អនុលោមតាមច្បាប់ ស្តីពីការគ្រប់គ្រងរោងចក្រ និងសិប្បកម្ម និងច្បាប់ ស្តីពីវិសោធនកម្មច្បាប់ ស្តីពីការគ្រប់គ្រងរោងចក្រ និងសិប្បកម្ម។ ប្រកាសនេះ អាចដកហូតស្របតាមមាត្រា៣៩-ថ្មី នៃច្បាប់ ស្តីពីវិសោធនកម្មច្បាប់ ស្តីពីការគ្រប់គ្រងរោងចក្រ និងសិប្បកម្ម និងតាមលក្ខខណ្ឌទាំងឡាយនៃប្រកាសនេះ។

ប្រការ១៣៖ ម្ចាស់រោងចក្រ ត្រូវអនុវត្តឱ្យបានត្រឹមត្រូវតាមច្បាប់ ស្តីពីការគ្រប់គ្រងរោងចក្រ និងសិប្បកម្ម និងច្បាប់ស្តីពីវិសោធនកម្មច្បាប់ ស្តីពីការគ្រប់គ្រងរោងចក្រ និងសិប្បកម្ម និងលិខិតបទដ្ឋានគតិយុត្តនានាពាក់ព័ន្ធនឹងវិស័យឧស្សាហកម្ម។ ក្នុងករណីល្មើស ត្រូវផ្តន្ទាទោសតាមច្បាប់ជាធរមាន។

ប្រការ១៤៖ ប្រកាសបង្កើតរោងចក្រលេខ១៦១ ឧស.កឧ.ប្រក.០៥ ចុះថ្ងៃទី១១ ខែឧសភា ឆ្នាំ២០១៨ របស់ក្រសួងឧស្សាហកម្ម និងសិប្បកម្ម និងលិខិតលេខ១១៨៣៣ ឧវបន.កឧ.លស ចុះថ្ងៃទី២២ ខែធ្នូ ឆ្នាំ២០២៥ ស្តីពីការប្តូរប្រធានក្រុមប្រឹក្សាភិបាល របស់ក្រសួងឧស្សាហកម្ម វិទ្យាសាស្ត្រ បច្ចេកវិទ្យា និងនវានុវត្តន៍ ត្រូវចាត់ទុកជានិរាករណ៍។

ប្រការ១៥៖ អគ្គនាយកឧស្សាហកម្ម ប្រធាននាយកដ្ឋានពាក់ព័ន្ធ ប្រធានមន្ទីរឧស្សាហកម្ម វិទ្យាសាស្ត្រ បច្ចេកវិទ្យា និងនវានុវត្តន៍ ខេត្តក្រចេះ និងម្ចាស់រោងចក្រ ដូចមានចែងក្នុងប្រការ១ ត្រូវអនុវត្តប្រកាសនេះតាមមុខការរៀងៗខ្លួន។

ប្រការ១៦៖ ប្រកាសនេះមានអានុភាពគតិយុត្ត ចាប់ពីថ្ងៃចុះហត្ថលេខាតទៅ។

ជ.រដ្ឋមន្ត្រី

រដ្ឋលេខាធិការ

បណ្ឌិត ទឹម ស៊ីនី

ចម្លងជូន៖

-ទីស្តីការគណៈរដ្ឋមន្ត្រី

-ក្រសួងរៀបចំដែនដី នគរូបនីយកម្ម និងសំណង់

-ក្រសួងសេដ្ឋកិច្ច និងហិរញ្ញវត្ថុ

-ក្រសួងពាណិជ្ជកម្ម

-ក្រសួងបរិស្ថាន

-ក្រសួងការងារ និងបណ្តុះបណ្តាលវិជ្ជាជីវៈ

-ក្រុមប្រឹក្សាអភិវឌ្ឍន៍កម្ពុជា

-រាជកិច្ច

-ខុទ្ទកាល័យរដ្ឋមន្ត្រី

-សាលាខេត្តក្រចេះ

-មន្ទីរឧស្សាហកម្ម វិទ្យាសាស្ត្រ បច្ចេកវិទ្យា និងនវានុវត្តន៍ ខេត្តក្រចេះ "ដើម្បីជូនជ្រាប"

-ដូចប្រការ១៥ "ដើម្បីអនុវត្ត"

-ឯកសារ-កាលប្បវត្តិ

រក្សាសិទ្ធិនិងបោះពុម្ពដោយនាយកដ្ឋានរាជកិច្ច នៃ
អគ្គនាយកដ្ឋានរាជកិច្ចនិងបណ្ណសារជាតិ
ទីស្តីការគណៈរដ្ឋមន្ត្រី