ព្រះរាជាណាចក្រកម្ពុជា

ជាតិ សាសនា ព្រះមហាក្សត្រ

ឆ្នាំទី២៤ លេខ២៤ ត្រីមាសទី០១ ឆ្នាំ២០២៤

រាជកិច្ច

ផ្សាយចេញពី

ទីស្តីការគណៈរដ្ឋមន្ត្រី

សារបាន

ព្រះរាជក្រម ព្រះរាជក្រឹត្យ អនុក្រឹត្យ សេចក្តីសម្រេច បទបញ្ជា សារាចរ ប្រកាស

ក

មាតិកា

I~ព្រះរាជខុទ្ទកាល័យព្រះមហាក្សត្រ

ព្រះរាជក្រឹត្យ

៣-១-២០២៤	-ព្រះរាជក្រឹត្យ នស/រកត/០១២៤/០០១ ស្តីពី ការកែសម្រួលព្រះរាជក្រឹត្យស្តីពីការបង្កើតក្រុមប្រឹក្សាជាតិកម្ពុជាដើម្បីកុមារ	៣៣០៩
៣-១-២០២៤	-ព្រះរាជក្រឹត្យ នស/រកត/០១២៤/០០២ ស្តីពី ការដាក់ឱ្យចូលនិវត្តន៍មុនពេលកំណត់ នាយនគរបាលថ្នាក់ឧត្តមសេនីយ៍ ក្របខណ្ឌមន្ត្រីនគរបាលជាតិកម្ពុជា នៃក្រសួងមហាផ្ទៃ ចំនួន ២រូប	៣៣១៤
៣-១-២០២៤	-ព្រះរាជក្រឹត្យ នស/រកត/០១២៤/០០៣ ស្តីពី ការប្រោសព្រះរាជទាន នូវគ្រឿងឥស្សរិយយស តាមលំដាប់ថ្នាក់ ដល់ថ្នាក់ដឹកនាំ និងមន្ត្រីរាជការ ក្រសួងសុខាភិបាល ចំនួន ១១រូប	៣៣១៥
៣-១-២០២៤	-ព្រះរាជក្រឹត្យ នស/រកត/០១២៤/០០៤ ស្តីពី ការប្រោសព្រះរាជទាន នូវគ្រឿងឥស្សរិយយស មុនីសារាភ័ណ្ឌតាមលំដាប់ថ្នាក់ ប្រគេនព្រះសង្ឃ និងជូនសប្បុរសជន ចំនួន ៦៣អង្គ/រូប តាមសំណើក្រសួងមហាផ្ទៃ	៣៣១៦
៣-១-២០២៤	-ព្រះរាជក្រឹត្យ នស/រកត/០១២៤/០២១ ស្តីពី ការប្រោសព្រះរាជទាន នូវគ្រឿងឥស្សរិយយស តាមលំដាប់ថ្នាក់ ដល់សប្បុរសជន ចំនួន ២៦រូប	៣៣១៩
៥-១-២០២៤	-ព្រះរាជក្រឹត្យ នស/រកត/០១២៤/០២២ ស្តីពី ការដាក់ឱ្យចូលនិវត្តន៍នាយនគរបាលថ្នាក់ឧត្តមសេនីយ៍ ក្របខណ្ឌមន្ត្រីនគរបាលជាតិកម្ពុជា នៃក្រសួងមហាផ្ទៃ ចំនួន ៥រូប	៣៣២០
៥-១-២០២៤	-ព្រះរាជក្រឹត្យ នស/រកត/០១២៤/០២៣ ស្តីពី ការបន្ថយ និងដកហូតឋានន្តរស័ក្តិ នាយនគរបាលថ្នាក់ឧត្តមសេនីយ៍ ឱ្យមកនៅត្រឹមថ្នាក់ពលបាលត្រី ក្របខណ្ឌមន្ត្រីនគរបាល-ជាតិកម្ពុជា នៃក្រសួងមហាផ្ទៃ ចំនួន ៤រូប	៣៣២២
៦-១-២០២៤	-ព្រះរាជក្រឹត្យ នស/រកត/០១២៤/០២៥ ស្តីពី ការបន្ថយរយៈពេលទទួលរងទោសចំនួន ៣ខែ ៦ខែ ៩ខែ ១២ខែ ឱ្យទណ្ឌិត ចំនួន ២៤៤រូប និងបន្ថយទោសមួយជីវិតនៅត្រឹម ៣០ឆ្នាំ ឱ្យទណ្ឌិត ចំនួន ១រូប ក្នុងឱកាសទិវាជ័យជម្នះលើរបបប្រល័យពូជសាសន៍ ឆ្នាំ២០២៤	៣៣២៣

II~រាជរដ្ឋាភិបាល

១~អនុក្រឹត្យ

២៩-១-២០២៤	-អនុក្រឹត្យលេខ ១៤ អនក្រ.បក ស្តីពី ការកាត់ឆ្វៀលដីទំហំ ៣ ៥៥៥ ហិកតា ២៣អា ចេញពីដីរដ្ឋដែលជាអតីតដីសម្បទានសេដ្ឋកិច្ចរបស់ ក្រុមហ៊ុន អភិវឌ្ឍន៍ដំណាំឧស្សាហកម្ម **អ៊ុក ឃុន** និងធ្វើអនុបយោគដីទំហំ ៣ ៣១៩ ហិកតា ៤៩អា សម្រាប់ផ្តល់ជាកម្មសិទ្ធិជូនប្រជាពលរដ្ឋ និងរក្សាទុកជាដីសាធារណៈរបស់រដ្ឋនូវផ្ទៃដីទំហំ ២៣៥ ហិកតា ៧៤ អា ស្ថិតក្នុងឃុំត្រែងត្រយឹង និងឃុំយាយម៉ៅពេជ្រនិល ស្រុកភ្នំស្រួច ខេត្តកំពង់ស្ពឺ	៣៣៥២

១២-១-២០២៤ -អនុក្រឹត្យលេខ ៣០ អនក្រ.តត ស្តីពី ការដូនមេដាយការងារ ៣៣៧៣
១២-១-២០២៤ -អនុក្រឹត្យលេខ ៣១ អនក្រ.តត ស្តីពី ការតែងតាំងទីប្រឹក្សាក្រសួងមហាផ្ទៃ ៣៣៧៦
១២-១-២០២៤ -អនុក្រឹត្យលេខ ៣២ អនក្រ.តត ស្តីពី ការផ្ទេរភារកិច្ច និងតែងតាំងមន្ត្រីរាជការ ៣៣៧៨
១២-១-២០២៤ -អនុក្រឹត្យលេខ ៣៣ អនក្រ.តត ស្តីពី ការតែងតាំងមន្ត្រីរាជការ ៣៣៨០
១២-១-២០២៤ -អនុក្រឹត្យលេខ ៣៤ អនក្រ.តត ស្តីពី ការតែងតាំងមន្ត្រីរាជការ ៣៣៨២
១២-១-២០២៤ -អនុក្រឹត្យលេខ ៣៥ អនក្រ.តត ស្តីពី ការដូនមេដាយការងារ ៣៣៨៤
១២-១-២០២៤ -អនុក្រឹត្យលេខ ៣៦ អនក្រ.តត ស្តីពី ការដូនមេដាយការងារ ៣៣៨៦
១២-១-២០២៤ -អនុក្រឹត្យលេខ ៣៧ អនក្រ.តត ស្តីពី ការដូនមេដាយការងារ ៣៣៩០
១២-១-២០២៤ -អនុក្រឹត្យលេខ ៣៨ អនក្រ.តត ស្តីពី ការតែងតាំងក្រុមប្រឹក្សាភិបាលនៃវិទ្យាស្ថានជាតិពហុបច្ចេកទេសកម្ពុជា ៣៣៩២

២~សេចក្តីសម្រេច

២-១-២០២៤ -សេចក្តីសម្រេចលេខ ០១ សសរ ស្តីពី ការកែលម្អលសមាសភាពគណៈកម្មការជាតិត្រួតពិនិត្យការអនុវត្ត អនុសញ្ញាអន្តរជាតិខាងការងារ ដែលកម្ពុជាបានផ្តល់សច្ចាប័ន ៣៣៩៤
២-១-២០២៤ -សេចក្តីសម្រេចលេខ ០២ សសរ ស្តីពី ការបំពេញបន្ថែមសមាសភាពក្រុមការងាររាជរដ្ឋាភិបាលចុះមូលដ្ឋានខេត្តកោះកុង ៣៣៩៧
២២-១-២០២៤ -សេចក្តីសម្រេចលេខ ០៣ សសរ ស្តីពី ការបែងចែកភារកិច្ចជូនថ្នាក់ដឹកនាំទីស្តីការគណៈរដ្ឋមន្ត្រី ៣៤០១

៣~ផែនការ

១១-១-២០២៤ -ផែនការលេខ ០១ ផក ស្តីពី យុទ្ធនាការប្រយុទ្ធប្រឆាំងគ្រឿងញៀនខុសច្បាប់លើកទី៩ រយៈពេល១ឆ្នាំ (ចាន់ពីថ្ងៃទី១ ខែមករា ដល់ថ្ងៃទី៣១ ខែធ្នូ ឆ្នាំ២០២៤) ៣៤០៣

III~ការងារបណ្តាក្រសួង

១~ទីស្តីការរដ្ឋមន្ត្រីក្រសួងសេដ្ឋកិច្ច និងហិរញ្ញវត្ថុ

១៧-១-២០២៤ -សេចក្តីសម្រេចលេខ ០០៦ សហវ.ស.ស.រ.អរជ ស្តីពី ការកែសម្រួលក្រុមការងារបច្ចេកទេសអន្តរក្រសួង ស្ថាប័ន ដើម្បីពិនិត្យ និងវាយតម្លៃលើកាតព្វកិច្ចហិរញ្ញវត្ថុសាធារណៈ និងបំណុលជាយថាហេតុ ដែលកើតចេញពីគម្រោងភាពជាដៃគូរវាងរដ្ឋ និងឯកជន ៣៤១០
៨-១-២០២៤ -សេចក្តីសម្រេចលេខ ០០៤ សហវ ស្តីពី ការបង្កើតក្រុមការងារអន្តរក្រសួង ដើម្បីសម្របសម្រួលការចុះបញ្ជីដីធ្លីមានលក្ខណៈជាប្រព័ន្ធ និងការចែកវិញ្ញាបនបត្រសម្គាល់ម្ចាស់-អចលនវត្ថុ ដែលទទួលបានការលើកលែងពន្ធប្រថាប់ត្រាស្របតាមបទប្បញ្ញត្តិស្តីពីពន្ធដារនិងការបញ្ជូនសំណុំឯកសារ ដើម្បីចុះបញ្ជី និងកត់ត្រាទិន្នន័យក្នុងប្រព័ន្ធគ្រប់គ្រងទិន្នន័យអចលនទ្រព្យ របស់អគ្គនាយកដ្ឋានពន្ធដារ ៣៤១៥

២~ធនាគារជាតិ នៃកម្ពុជា

១១-១-២០២៤ -ប្រកាសលេខ ធ១៣.០២៤.០១៣.ប្រក ស្តីពី ការបង្កើតគណៈកម្មាធិការស្ថិរភាពហិរញ្ញវត្ថុ ៣៤២៤

៣~ទីស្តីការរដ្ឋមន្ត្រីក្រសួងឧស្សាហកម្ម វិទ្យាសាស្ត្រ បច្ចេកវិទ្យា និងនវានុវត្តន៍

១៨-៧-២០២៣ -ប្រកាសលេខ ២៤៤ ឧវបន.កឧ.ប្រក ស្តីពី ការអនុញ្ញាតឱ្យក្រុមហ៊ុន ស៊ូភៀវៀ អ៊ិនហ្គេតថឹបល (ខេមបូឌា) ឯ.ក បង្កើតរោងចក្រផលិតសម្ភារសម្រាប់ក្មេងលេងគ្រប់ប្រភេទ ៣៤២៨

៣-៨-២០២៣ -ប្រកាសលេខ ២៦១ ឧវបន.កឧ.ប្រក ស្តីពី ការអនុញ្ញាតឱ្យក្រុមហ៊ុន គ័ង ស៊ី អ៊ិនដាសស្ទ្រៀល បង្កើតរោងចក្រផលិតគ្រឿងបន្សំស្បែកជើង ៣៤៣១

៣-៨-២០២៣ -ប្រកាសលេខ ២៦២ ឧវបន.កឧ.ប្រក ស្តីពី ការអនុញ្ញាតឱ្យក្រុមហ៊ុន ខេមបូឌាន ណូប៊ល-ថេស្ត ហ្វ៊ូដ ឯ.ក បង្កើតរោងចក្រផលិតចំណីសត្វ និងកែច្នៃស្បែកសត្វ ៣៤៣៤

៤~ទីស្តីការរដ្ឋមន្ត្រីក្រសួងរ៉ែ និងថាមពល

១៣-៧-២០២២ -ប្រកាសលេខ ០៤៤៦ រថ.អប្រក.ប្រក ស្តីពី លក្ខខណ្ឌនៃលិខិតអនុញ្ញាតដំណើរការស្ថានីយរួមប្រេង និងឧស្ម័នឥន្ធនៈលេខ ០៤៤៦ រថ.អប្រក.លអ ចុះថ្ងៃទី១៣ ខែកក្កដា ឆ្នាំ២០២២ ៣៤៣៧

១៣-៧-២០២២ -ប្រកាសលេខ ០៤៤៧ រថ.អប្រក.ប្រក ស្តីពី លក្ខខណ្ឌនៃលិខិតអនុញ្ញាតដំណើរការស្ថានីយប្រេងឥន្ធនៈលេខ ០៤៤៧ រថ.អប្រក.លអ ចុះថ្ងៃទី១៣ ខែកក្កដា ឆ្នាំ២០២២ ៣៤៤១

១៣-៧-២០២២ -ប្រកាសលេខ ០៤៤៨ រថ.អប្រក.ប្រក ស្តីពី លក្ខខណ្ឌនៃលិខិតអនុញ្ញាតដំណើរការស្ថានីយប្រេងឥន្ធនៈលេខ ០៤៤៨ រថ.អប្រក.លអ ចុះថ្ងៃទី១៣ ខែកក្កដា ឆ្នាំ២០២២ ៣៤៤៥

១៣-៧-២០២២ -ប្រកាសលេខ ០៤៤៩ រថ.អប្រក.ប្រក ស្តីពី លក្ខខណ្ឌនៃលិខិតអនុញ្ញាតដំណើរការស្ថានីយប្រេងឥន្ធនៈលេខ ០៤៤៩ រថ.អប្រក.លអ ចុះថ្ងៃទី១៣ ខែកក្កដា ឆ្នាំ២០២២ ៣៤៤៩

នស/រកត/០១២៤/ ០០១

ព្រះរាជក្រឹត្យ
ស្តីពី
ការកែសម្រួលព្រះរាជក្រឹត្យស្តីពីការបង្កើតក្រុមប្រឹក្សាជាតិកម្ពុជាដើម្បីកុមារ

យើង

ព្រះករុណាព្រះបាទសម្តេចព្រះបរមនាថ នរោត្តម សីហមុនី
សមានភូមិជាតិសាសនា រក្ខតខត្តិយា ខេមរារដ្ឋរាស្ត្រ ពុទ្ធិន្ទ្រាធរាមហាក្សត្រ
ខេមរាជនា សមូហោភាស កម្ពុជឯករាជរដ្ឋបូរណសន្តិ សុភមង្គលា សិរីវិបុលា
ខេមរាស្រីពិរាស្ត្រ ព្រះចៅក្រុងកម្ពុជាធិបតី

- បានទ្រង់យល់រដ្ឋធម្មនុញ្ញនៃព្រះរាជាណាចក្រកម្ពុជា
- បានទ្រង់យល់ព្រះរាជក្រឹត្យលេខ នស/រកត/០៨២៣/១៩៨១ ចុះថ្ងៃទី២២ ខែសីហា ឆ្នាំ២០២៣ ស្តីពីការតែងតាំងរាជរដ្ឋាភិបាលនៃព្រះរាជាណាចក្រកម្ពុជា
- បានទ្រង់យល់ព្រះរាជក្រមលេខ នស/រកម/០៦១៨/០១២ ចុះថ្ងៃទី២៨ ខែមិថុនា ឆ្នាំ២០១៨ ដែលប្រកាសឱ្យប្រើច្បាប់ស្តីពីការរៀបចំនិងការប្រព្រឹត្តទៅនៃគណៈរដ្ឋមន្ត្រី
- បានទ្រង់យល់ព្រះរាជក្រមលេខ នស/រកម/០១០៥/០០១ ចុះថ្ងៃទី១៧ ខែមករា ឆ្នាំ២០០៥ ដែលប្រកាសឱ្យប្រើច្បាប់ស្តីពីការបង្កើតក្រសួងសង្គមកិច្ច អតីតយុទ្ធជន និងយុវនីតិសម្បទា
- បានទ្រង់យល់ព្រះរាជក្រឹត្យលេខ នស/រកត/១២០៩/១២០១ ចុះថ្ងៃទី២១ ខែធ្នូ ឆ្នាំ២០០៩ ស្តីពីការបង្កើតក្រុមប្រឹក្សាជាតិកម្ពុជាដើម្បីកុមារ
- បានទ្រង់យល់សេចក្តីក្រាបបង្គំទូលថ្វាយរបស់សម្តេចមហាបវរធិបតី **ហ៊ុន ម៉ាណែត** នាយករដ្ឋមន្ត្រីនៃព្រះរាជាណាចក្រកម្ពុជា

ត្រាស់បង្គាប់

មាត្រាមួយ .-

មាត្រា២ មាត្រា៣ មាត្រា៧ និងអង្គការលេខនៃព្រះរាជក្រឹត្យលេខ នស/រកត/១២០៩/១២០១ ចុះថ្ងៃទី២១ ខែធ្នូ ឆ្នាំ២០០៩ ស្តីពីការបង្កើតក្រុមប្រឹក្សាជាតិកម្ពុជាដើម្បីកុមារ ត្រូវបានធ្វើការកែសម្រួលដូចតទៅ៖

មាត្រា២ .- ថ្មី

ក.ជ.ក. មានសមាសភាពដូចតទៅ៖

- នាយករដ្ឋមន្ត្រី	ប្រធានកិត្តិយស
- រដ្ឋមន្ត្រីក្រសួងសង្គមកិច្ច អតីតយុទ្ធជន និងយុវនីតិសម្បទា	ប្រធាន

- រដ្ឋលេខាធិការក្រសួងមហាផ្ទៃ ១រូប អនុប្រធាន
- រដ្ឋលេខាធិការក្រសួងអប់រំ យុវជន និងកីឡា ១រូប អនុប្រធាន
- រដ្ឋលេខាធិការក្រសួងសង្គមកិច្ច អតីតយុទ្ធជន និងយុវនីតិសម្បទា ១រូប អនុប្រធាន
- រដ្ឋលេខាធិការក្រសួងសុខាភិបាល ១រូប អនុប្រធាន
- រដ្ឋលេខាធិការក្រសួងកិច្ចការនារី ១រូប អនុប្រធាន
- រដ្ឋលេខាធិការក្រសួងការងារនិងបណ្តុះបណ្តាលវិជ្ជាជីវៈ ១រូប អនុប្រធាន
- អនុរដ្ឋលេខាធិការទីស្តីការគណៈរដ្ឋមន្ត្រី ១រូប សមាជិក
- អនុរដ្ឋលេខាធិការក្រសួងការពារជាតិ ១រូប សមាជិក
- អនុរដ្ឋលេខាធិការក្រសួងការបរទេសនិងសហប្រតិបត្តិការអន្តរជាតិ ១រូប សមាជិក
- អនុរដ្ឋលេខាធិការក្រសួងសេដ្ឋកិច្ចនិងហិរញ្ញវត្ថុ ១រូប សមាជិក
- អនុរដ្ឋលេខាធិការក្រសួងកសិកម្ម រុក្ខាប្រមាញ់ និងនេសាទ ១រូប សមាជិក
- អនុរដ្ឋលេខាធិការក្រសួងអភិវឌ្ឍន៍ជនបទ ១រូប សមាជិក
- អនុរដ្ឋលេខាធិការក្រសួងពាណិជ្ជកម្ម ១រូប សមាជិក
- អនុរដ្ឋលេខាធិការក្រសួងឧស្សាហកម្ម វិទ្យាសាស្ត្រ បច្ចេកវិទ្យា និងនវានុវត្តន៍ ១រូប សមាជិក
- អនុរដ្ឋលេខាធិការក្រសួងរ៉ែនិងថាមពល ១រូប សមាជិក
- អនុរដ្ឋលេខាធិការក្រសួងផែនការ ១រូប សមាជិក
- អនុរដ្ឋលេខាធិការក្រសួងរៀបចំដែនដី នគរូបនីយកម្ម និងសំណង់ ១រូប សមាជិក
- អនុរដ្ឋលេខាធិការក្រសួងបរិស្ថាន ១រូប សមាជិក
- អនុរដ្ឋលេខាធិការក្រសួងព័ត៌មាន ១រូប សមាជិក
- អនុរដ្ឋលេខាធិការក្រសួងយុត្តិធម៌ ១រូប សមាជិក
- អនុរដ្ឋលេខាធិការក្រសួងប្រៃសណីយ៍និងទូរគមនាគមន៍ ១រូប សមាជិក
- អនុរដ្ឋលេខាធិការក្រសួងសាធារណការនិងដឹកជញ្ជូន ១រូប សមាជិក
- អនុរដ្ឋលេខាធិការក្រសួងវប្បធម៌និងវិចិត្រសិល្បៈ ១រូប សមាជិក
- អនុរដ្ឋលេខាធិការក្រសួងទេសចរណ៍ ១រូប សមាជិក
- អនុរដ្ឋលេខាធិការក្រសួងធម្មការនិងសាសនា ១រូប សមាជិក
- តំណាងគណៈកម្មាធិការសិទ្ធិមនុស្សកម្ពុជា ១រូប សមាជិក
- តំណាងសមាគមជាតិកាកបាទក្រហមកម្ពុជា ១រូប សមាជិក
- តំណាងក្រុមប្រឹក្សាជាតិកម្ពុជាដើម្បីស្ត្រី ១រូប សមាជិក
- តំណាងអាជ្ញាធរជាតិប្រយុទ្ធប្រឆាំងគ្រឿងញៀន ១រូប សមាជិក
- អគ្គលេខាធិការ **គ.ជ.ក.** សមាជិកអចិន្ត្រៃយ៍។

សមាសភាពជាក់ស្តែងរបស់ **គ.ជ.ក.** ត្រូវតែងតាំងដោយសេចក្តីសម្រេចរបស់រាជរដ្ឋាភិបាល។

គ.ជ.ក. អាចមានសមាសភាពបន្ថែមជាអនុប្រធាននិងសមាជិក ដែលជាតំណាងក្រសួង ស្ថាប័នពាក់ព័ន្ធផ្សេងទៀតតាមការចាំបាច់។ សមាសភាពបន្ថែមនេះ ត្រូវកំណត់ដោយសេចក្តីសម្រេចរបស់រាជរដ្ឋាភិបាល។

មាត្រា៣ ._ ថ្មី

គ.ជ.ក. មានភារកិច្ចដូចតទៅ៖

- ពិគ្រោះយោបល់និងសម្របសម្រួលសកម្មភាពទាំងឡាយដែលពាក់ព័ន្ធនឹងបញ្ហាកុមារ
- ចូលរួមពិនិត្យនិងផ្តល់យោបល់លើសេចក្តីព្រាងច្បាប់និងលិខិតបទដ្ឋានគតិយុត្តនានា ដែលពាក់ព័ន្ធនឹងកុមារ
- រៀបចំគោលនយោបាយ ផែនការកម្មវិធី និងសកម្មភាពផ្សេងៗ ដើម្បីឧត្តមប្រយោជន៍ដល់កុមារមានជាអាទិ៍ ការគោរពនិងការអនុវត្តសិទ្ធិកុមារ ការរស់រានមានជីវិត ការអភិវឌ្ឍ ការការពារ ការលើកកម្ពស់សុខុមាលភាព ការចូលរួមចំណែករបស់កុមារ ការប្រឆាំងនឹងអំពើហិង្សា ការទប់ស្កាត់ការលុបបំបាត់ ការកេងប្រវ័ញ្ចគ្រប់រូបភាពមកលើកុមារ និងការប្រឆាំងនឹងការជួញដូរគ្រឿងញៀន
- ផ្សព្វផ្សាយច្បាប់ អនុសញ្ញាស្តីពីសិទ្ធិកុមារ ពិធីសារបន្ថែមនៃអនុសញ្ញាស្តីពីសិទ្ធិកុមារ និងលិខិតូបករណ៍អន្តរជាតិផ្សេងទៀតដែលពាក់ព័ន្ធនឹងសិទ្ធិកុមារ គោលនយោបាយ និងលិខិតបទដ្ឋានគតិយុត្តនានារបស់រាជរដ្ឋាភិបាលពាក់ព័ន្ធនឹងបញ្ហានានារបស់កុមារ និងបំផុសចលនាគាំទ្រការអនុវត្តសិទ្ធិកុមារឱ្យមានប្រសិទ្ធភាព
- ស្រាវជ្រាវនិងជូនព័ត៌មានស្តីពីសេចក្តីត្រូវការនិងបញ្ហាទាំងឡាយដែលពាក់ព័ន្ធនឹងកុមារកម្ពុជាជូនរាជរដ្ឋាភិបាល ស្ថាប័ន និងអង្គការនានាដែលមានសមត្ថកិច្ច
- អនុវត្តអនុសាសន៍របស់គណៈកម្មាធិការសិទ្ធិកុមារនៃអង្គការសហប្រជាជាតិនិងអនុសាសន៍របស់រាជរដ្ឋាភិបាល ដើម្បីលើកកម្ពស់សិទ្ធិនិងឧត្តមប្រយោជន៍កុមារ
- លើកកម្ពស់កិច្ចការពារកុមារតាមគ្រប់រូបភាពនិងទម្រង់ទាំងអស់
- ធ្វើទំនាក់ទំនងជាមួយសហគមន៍ជាតិ អន្តរជាតិ ដែលមានការងារប្រហាក់ប្រហែលគ្នា ដើម្បីរកជំនួយឧបត្ថម្ភ និងផ្លាស់ប្តូរព័ត៌មាន បទពិសោធ និងទស្សនៈរីកចម្រើន ដែលទាក់ទងនឹងគោលដៅរួមក្នុងការកែលម្អស្ថានភាពកុមារ
- ពិនិត្យ តាមដាន និងវាយតម្លៃលើការអនុវត្តអនុសញ្ញាស្តីពីសិទ្ធិកុមារ ពិធីសារបន្ថែមនៃអនុសញ្ញាស្តីពីសិទ្ធិកុមារ និងលិខិតូបករណ៍អន្តរជាតិផ្សេងទៀតដែលពាក់ព័ន្ធនឹងសិទ្ធិកុមារ កម្មវិធីជាតិសម្រាប់កុមារនៅកម្ពុជា និងលើកសំណើជូនរាជរដ្ឋាភិបាលអំពីតម្រូវការនិងបញ្ហាទាំងឡាយដែលជានាឧត្តមប្រយោជន៍របស់កុមារ
- រៀបចំរបាយការណ៍ស្តីពីការអនុវត្តអនុសញ្ញាស្តីពីសិទ្ធិកុមារ ពិធីសារបន្ថែមនៃអនុសញ្ញាស្តីពីសិទ្ធិកុមារ និងលិខិតូបករណ៍អន្តរជាតិផ្សេងទៀតដែលពាក់ព័ន្ធនឹងសិទ្ធិកុមារ
- អនុវត្តភារកិច្ចផ្សេងៗទៀតតាមការប្រគល់ពីប្រមុខរាជរដ្ឋាភិបាល។

មាត្រា៧ ._ ថ្មី

គ.ជ.ក. មានរូបសញ្ញានិងត្រាដោយឡែក ដើម្បីបំពេញការងាររបស់ខ្លួន ដែលត្រូវកំណត់ដោយសេចក្តីសម្រេចរបស់ប្រធាន **គ.ជ.ក**.។

អង្គការលេខថ្មីនៃរចនាសម្ព័ន្ធរបស់ ក.ជ.ក. ជាឧបសម្ព័ន្ធនៃព្រះរាជក្រឹត្យនេះ។

មាត្រាពីរ ._

បទប្បញ្ញត្តិទាំងឡាយណាដែលផ្ទុយនឹងព្រះរាជក្រឹត្យនេះ ត្រូវទុកជានិរាករណ៍។

មាត្រាបី ._

សម្តេចមហាបវរធិបតី **ហ៊ុន ម៉ាណែត** នាយករដ្ឋមន្ត្រីនៃព្រះរាជាណាចក្រកម្ពុជា ត្រូវទទួលបន្ទុកអនុវត្តព្រះរាជក្រឹត្យនេះ ចាប់ពីថ្ងៃឡាយព្រះហស្តលេខាតទៅ។

ថ្ងៃ ៣ រោច ខែ មិគសិរ ឆ្នាំថោះ បញ្ចស័ក ព.ស.២៥៦៧
ធ្វើនៅព្រះបរមរាជវាំង ថ្ងៃទី ០៣ ខែ មករា ឆ្នាំ ២០២៤

នរល.២៤០១.០០១

(ហត្ថលេខា) សីហមុនី

នរោត្តម សីហមុនី

បានយកសេចក្តីក្រាបបង្គំទូលថ្វាយព្រះមហាក្សត្រ
សូមឡាយព្រះហស្តលេខា
នាយករដ្ឋមន្ត្រី

(ហត្ថលេខា)

សម្តេចមហាបវរធិបតី ហ៊ុន ម៉ាណែត

បានយកសេចក្តីគោរពជម្រាបជូន
សម្តេចមហាបវរធិបតីនាយករដ្ឋមន្ត្រី
រដ្ឋមន្ត្រីក្រសួងសង្គមកិច្ច អតីតយុទ្ធជន និងយុវនីតិសម្បទា

(ហត្ថលេខា)

ជា សុមេធី

បានចម្លងត្រឹមត្រូវតាមច្បាប់ដើម
ឧបនាយករដ្ឋមន្ត្រីប្រចាំការ
រដ្ឋមន្ត្រីទទួលបន្ទុកទីស្តីការគណៈរដ្ឋមន្ត្រី

(ត្រា និង ហត្ថលេខា)

វង្សី វិស្សុត

ឧបសម្ព័ន្ធនៃព្រះរាជក្រឹត្យលេខ នស/រកត/០១២៤/០០១ ចុះថ្ងៃទី ០៧ ខែ មករា ឆ្នាំ ២០២៤
ស្តីពីការកែសម្រួលព្រះរាជក្រឹត្យស្តីពីការបង្កើតក្រុមប្រឹក្សាជាតិកម្ពុជាដើម្បីកុមារ

អង្គការលេខនៃរចនាសម្ព័ន្ធរបស់ក្រុមប្រឹក្សាជាតិកម្ពុជាដើម្បីកុមារ

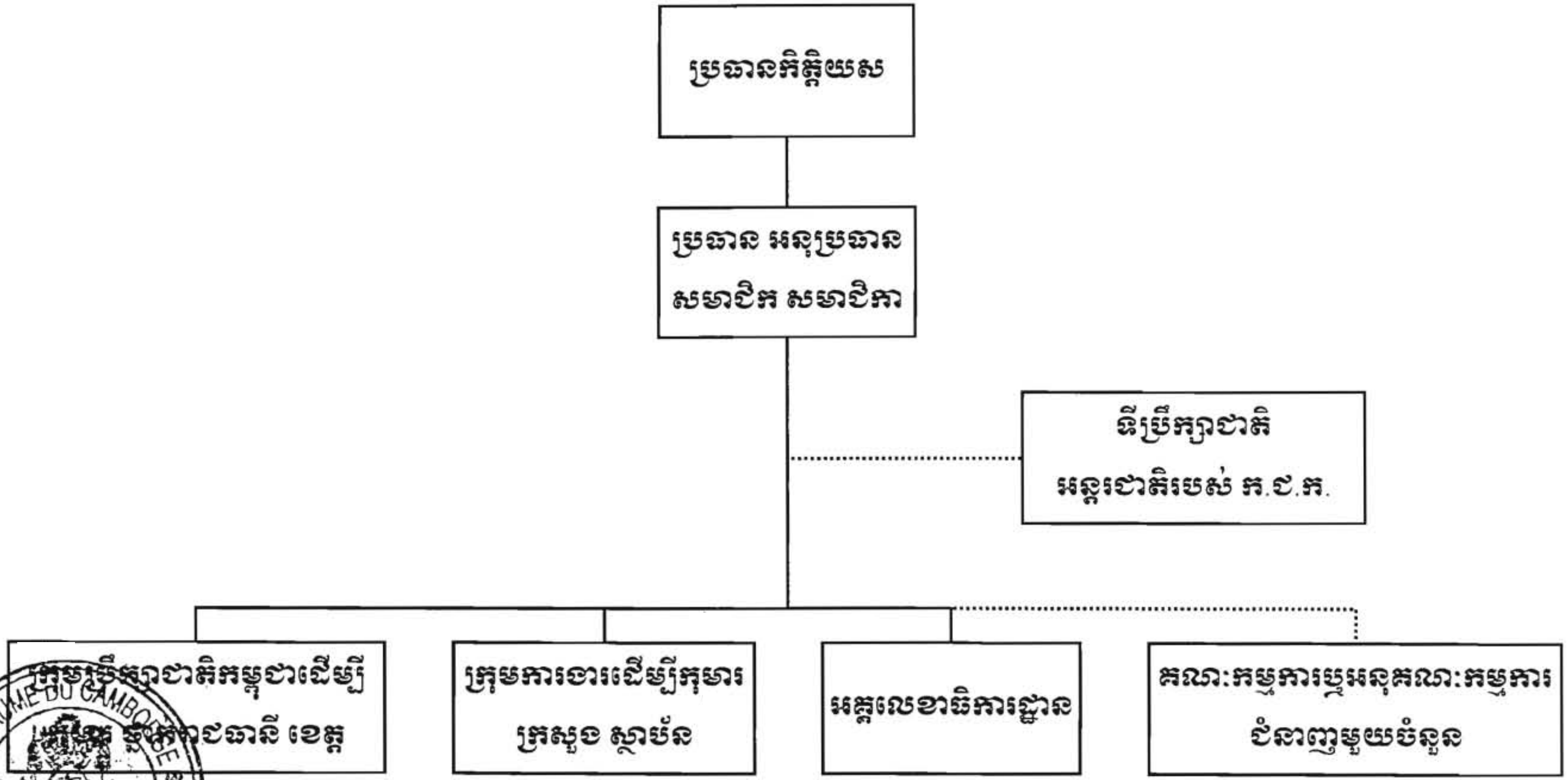

ROYAUME DU CAMBODGE * LE MINISTRE DU PALAIS ROYAL

ព្រះរាជក្រឹត្យ

នស/រកត/០១២៤/០០៤

យើង

ព្រះករុណាព្រះបាទសម្តេចព្រះបរមនាថ នរោត្តម សីហមុនី
សមានភូមិជាតិសាសនា រក្ខតខត្តិយា ខេមរារដ្ឋរាស្ត្រ ពុទ្ធិន្ទ្រាធរាមហាក្សត្រ
ខេមរាជនា សមូហោភាស កម្ពុជឯករាជរដ្ឋបូរណសន្តិ សុភមង្គលា សិរីវិបុលា
ខេមរាស្រីពិរាស្ត្រ ព្រះចៅក្រុងកម្ពុជាធិបតី

- បានទ្រង់យល់រដ្ឋធម្មនុញ្ញនៃព្រះរាជាណាចក្រកម្ពុជា
- បានទ្រង់យល់ព្រះរាជក្រឹត្យលេខ នស/រកត/០៨២៣/១៩៨១ ចុះថ្ងៃទី២២ ខែសីហា ឆ្នាំ២០២៣ ស្តីពីការតែងតាំងរាជរដ្ឋាភិបាលនៃព្រះរាជាណាចក្រកម្ពុជា
- បានទ្រង់យល់ព្រះរាជក្រមលេខ នស/រកម/០៦១៨/០១២ ចុះថ្ងៃទី២៨ ខែមិថុនា ឆ្នាំ២០១៨ ដែលប្រកាសឲ្យប្រើច្បាប់ស្តីពីការរៀបចំ និងការប្រព្រឹត្តទៅនៃគណៈរដ្ឋមន្ត្រី
- បានទ្រង់យល់ព្រះរាជក្រមលេខ នស/រកម/០១៩៦/០៨ ចុះថ្ងៃទី២៤ ខែមករា ឆ្នាំ១៩៩៦ ដែលប្រកាសឲ្យប្រើច្បាប់ស្តីពីការបង្កើតក្រសួងមហាផ្ទៃ
- បានទ្រង់យល់ក្រឹត្យលេខ ១០ក្រ ចុះថ្ងៃទី៨ ខែកុម្ភៈ ឆ្នាំ១៩៩៣ ដែលប្រកាសឲ្យប្រើច្បាប់ស្តីពីរបបសោធននិវត្តន៍ និងសោធនបាត់បង់សមត្ថភាពពលកម្មចំពោះនគរបាលប្រជាជនកម្ពុជា
- បានទ្រង់យល់ព្រះរាជក្រឹត្យលេខ នស /រកត/០៥០១/១៧៨ ចុះថ្ងៃទី២២ ខែឧសភា ឆ្នាំ២០០១ ស្តីពីលក្ខន្តិកៈដោយឡែកនៃក្របខ័ណ្ឌមន្ត្រីនគរបាលជាតិកម្ពុជា
- បានទ្រង់យល់ព្រះរាជក្រឹត្យលេខ នស/រកត/០៦១០/៤៦៤ ចុះថ្ងៃទី២ ខែមិថុនា ឆ្នាំ២០១០ ស្តីពីការកែសម្រួលមាត្រា៣៥ នៃព្រះរាជក្រឹត្យស្តីពីលក្ខន្តិកៈដោយឡែកនៃក្របខ័ណ្ឌមន្ត្រីនគរបាលជាតិកម្ពុជា
- បានទ្រង់យល់សេចក្តីក្រាបបង្គំទូលថ្វាយរបស់សម្តេចមហាបវរធិបតី ហ៊ុន ម៉ាណែត នាយករដ្ឋមន្ត្រីនៃព្រះរាជាណាចក្រកម្ពុជា

ត្រាស់បង្គាប់

មាត្រា១ : ដាក់ឲ្យចូលនិវត្តន៍មុនពេលកំណត់នាយនគរបាលថ្នាក់ឧត្តមសេនីយ៍ ក្របខ័ណ្ឌមន្ត្រីនគរបាលជាតិកម្ពុជានៃក្រសួងមហាផ្ទៃ ២រូប៖

១- ឧត្តមសេនីយ៍ទោ **ច្រាក់ រ៉ូហ្វា** អត្តលេខ ០៥២៣៩

២- ឧត្តមសេនីយ៍ត្រី **រ៉ាត់ ស៊ូឌីណា** អត្តលេខ ០២១២២ ។

មាត្រា២ : សម្តេចមហាបវរធិបតី **ហ៊ុន ម៉ាណែត** នាយករដ្ឋមន្ត្រីនៃព្រះរាជាណាចក្រកម្ពុជា ត្រូវទទួលបន្ទុកអនុវត្តព្រះរាជក្រឹត្យនេះ ចាប់ពីថ្ងៃឡាយព្រះហស្ថលេខាតទៅ៕

៣៩៧.២៤០១.០០៤

នរោត្តមសីហមុនី

នរោត្តម សីហមុនី

ធ្វើនៅព្រះបរមរាជវាំង, ថ្ងៃទី ០៣ ខែមករា ឆ្នាំ២០២៤

បានយកសេចក្តីគោរពប្រតិបត្តិត្រូវតាមច្បាប់ដើម
ឧបនាយករដ្ឋមន្ត្រី ប្រចាំការ
រដ្ឋមន្ត្រីទទួលបន្ទុកទីស្តីការគណៈរដ្ឋមន្ត្រី

វង្សី វិស្សុត

ព្រះរាជក្រឹត្យ

នស/រកត/០១២៤/០០៣

យើង

ព្រះករុណាព្រះបាទសម្តេចព្រះបរមនាថ នរោត្តម សីហមុនី
សមានភូមិជាតិសាសនា រក្ខតខត្តិយា ខេមរារដ្ឋរាស្ត្រ ពុទ្ធិន្ទ្រាធរាមហាក្សត្រ
ខេមរាជនា សមូហោភាស កម្ពុជឯករាជរដ្ឋបូរណសន្តិ សុភមង្គលា សិរីវិបុលា
ខេមរាស្រីពិរាស្ត្រ ព្រះចៅក្រុងកម្ពុជាធិបតី

(តាមសេចក្តីក្រាបបង្គំទូលថ្វាយរបស់សម្តេចមហាបវរធិបតី **ហ៊ុន ម៉ាណែត** នាយករដ្ឋមន្ត្រីនៃព្រះរាជាណាចក្រកម្ពុជា)

ប្រោសព្រះរាជទាន

គ្រឿងឥស្សរិយយសតាមលំដាប់ថ្នាក់ដល់ថ្នាក់ដឹកនាំ និងមន្ត្រីរាជការក្រសួងសុខាភិបាល ១១រូប៖

ក-គ្រឿងឥស្សរិយយស **ជាតូបការ**

ឯកឧត្តមវេជ្ជបណ្ឌិត ម៉ី សំបូរ

ខ-គ្រឿងឥស្សរិយយស **ព្រះរាជាណាចក្រកម្ពុជា** ថ្នាក់ **មហាសេរីវឌ្ឍន៍**

លោកឱសថការី គឹក ឡេងស៊ី

គ-គ្រឿងឥស្សរិយយស **មុនីសារាភ័ណ្ឌ** ថ្នាក់ **មហាសេរីវឌ្ឍន៍**

១-ឯកឧត្តមវេជ្ជបណ្ឌិត យូ ពិសី
២-លោកជំទាវឱសថការី ភ៉ំ ពុធនាថ
៣-លោកជំទាវឱសថការី លី គឹមអេង
៤-ឯកឧត្តមសាស្ត្រាចារ្យ ថុង សុខហ៊ាន
៥-ឯកឧត្តមវេជ្ជបណ្ឌិត ញ៉ឹប អង្គាបុស្ស
៦-លោកវេជ្ជបណ្ឌិត សុខ ប៉ូ
៧-លោកវេជ្ជបណ្ឌិត អ៊ី សុបុណ្ណ

ឃ-គ្រឿងឥស្សរិយយស **មុនីសារាភ័ណ្ឌ** ថ្នាក់ **មហាសេនា**

១-ឯកឧត្តមវេជ្ជបណ្ឌិត អោ វណ្ណថេន
២-លោកសាស្ត្រាចារ្យ ចាប សៀកឆាយ

ពរល. ២៤០១.០០៣

ធ្វើនៅព្រះបរមរាជវាំង, ថ្ងៃទី ១៣ ខែមករា ឆ្នាំ២០២៤

នរោត្តម សីហមុនី

បានចម្លងត្រឹមត្រូវតាមច្បាប់ដើម
ឧបនាយករដ្ឋមន្ត្រីប្រចាំការ
រដ្ឋមន្ត្រីទទួលបន្ទុកទីស្តីការគណៈរដ្ឋមន្ត្រី

វង្សី វិស្សុត

ព្រះរាជក្រឹត្យ

នស/រកត/០១២៤/ ០០៦

យើង

ព្រះករុណាព្រះបាទសម្តេចព្រះបរមនាថ នរោត្តម សីហមុនី
សមានភូមិជាតិសាសនា រក្ខតខត្តិយា ខេមរារដ្ឋរាស្ត្រ ពុទ្ធិន្ទ្រាធរាមហាក្សត្រ
ខេមរាជនា សមូហោភាស កម្ពុជឯករាជរដ្ឋបូរណសន្តិ សុភមង្គលា សិរីវិបុលា
ខេមរាស្រីពិរាស្ត្រ ព្រះចៅក្រុងកម្ពុជាធិបតី

(តាមសេចក្តីក្រាបបង្គំទូលថ្វាយរបស់ សម្តេចមហាបវរធិបតី **ហ៊ុន ម៉ាណែត** នាយករដ្ឋមន្ត្រីនៃព្រះរាជាណាចក្រកម្ពុជា)

ប្រោសព្រះរាជទាន

គ្រឿងឥស្សរិយយសមុនីសារាភ័ណ្ឌតាមលំដាប់ថ្នាក់ ប្រគេនព្រះសង្ឃ និងជូនសប្បុរសជន៦៣អង្គ/រូប៖
តាមសំណើក្រសួងមហាផ្ទៃ

ក-គ្រឿងឥស្សរិយយស **មុនីសារាភ័ណ្ឌ** ថ្នាក់ **មហាសេរីវឌ្ឍន៍**

១- លោកជំទាវ	អ៊ុច វណ្ណលីដា
២- ឯកឧត្តម	ឈន ប៊ុនរ៉េត
៣- លោកជំទាវ	ម៉ៅ កុសាលីន
៤- លោក	ហាន ភក្តី
៥- លោក	ហាន ពិសិដ្ឋ
៦- លោក	ហេង សុជាតិ
៧- លោក	សេង ចំណាន
៨- ព្រះបញ្ញារតនវិជ្ជា	ងួន សារិទ្ធ
៩- ព្រះសរណានុវត្តធម្ម	ចាន់ សុជា
១០- ព្រះគ្រូមុនីវត្តិតញាណ	ឈាន រិទ្ធីមណីសត្យា
១១- លោកជំទាវមហាឧបាសិកា	ស៊ិន សុម៉ាលី
១២- លោកជំទាវមហាឧបាសិកា	ប៊ិល សុវណ្ណ

១៣- លោកជំទាវ	ហេង ស៊ុយហ៊ួង	
១៤- ឯកឧត្តម	លាត ភិរុណ	
១៥- មហាឧបាសិកា	ទ្រី គៀង	
១៦- មហាឧបាសិកា	មាន ផល	
១៧- មហាឧបាសិកា	រិន ចិន្តា	
១៨- ឯកឧត្តម	ស ម៉ុន	
១៩- លោកជំទាវ	ញ៉ែម សៀវលី	
២០- លោកបណ្ឌិត	ជាម សុជាតិ	
២១- ឯកឧត្តមបណ្ឌិត	សៀង សុវណ្ណា	
២២- ឯកឧត្តម	ឡុង យូ៉ា	
២៣- លោកជំទាវ	ចាន់ សុខគី	
២៤- លោកជំទាវ	អ៊ួន ហ៊ុន	
២៥- លោក	លីម ឆហ៊ាង	
២៦- វរសេនីយ៍ឯក	សួន សារ៉ាត	អត្តលេខ ០៣៨៨៧
២៧- វរសេនីយ៍ទោ	សាត សាយុទ្ធ	អត្តលេខ ៧៦០១៣
២៨- វរសេនីយ៍ទោ	យឹង សាឡាត់	អត្តលេខ ៤៨៨៨៧
២៩- អនុសេនីយ៍ទោ	អាំ សុផា	អត្តលេខ ៩១៤៦៩
៣០- វរសេនីយ៍ត្រី	ប៊ុន ធៀម	អត្តលេខ ៨៦៨០០
៣១- វរសេនីយ៍ត្រី	គុង ម៉ុងស្រេង	អត្តលេខ ៨៦៦៤១
៣២- វរសេនីយ៍ត្រី	ភួង សុគន្ធ	អត្តលេខ ៧៥៩២៦
៣៣- ព្រះចល្លមេជា	នុត បញ្ញា	
៣៤- អនុសេនីយ៍ឯក	ឈុន ម៉េងហួរ	អត្តលេខ ៨២៨៨២
៣៥- លោក	សួន ចន្ទ្រាបុត្រ	
៣៦- លោកស្រី	ណុល សុឃឹម	
៣៧- ឧបាសិកា	សួង សាន់ណារ៉ាន់	
៣៨- លោកស្រី	ហាយ គន្ធា	
៣៩- ឧបាសិកា	ជា អេង	
៤០- អនុសេនីយ៍ទោ	គៀង សក្កដា	អត្តលេខ ០៦៧២៥០
៤១- ព្រះខេមរញាណ	គី យ៉ា	

ROYAUME DU CAMBODGE * LE MINISTRE DU PALAIS ROYAL

៤២- លោក អ៊ិន អេន
៤៣- លោកជំទាវមហាឧបាសិកា យិន សុជាតិ

ខ-គ្រឿងឥស្សរិយយស **មុនីសារាភ័ណ្ឌ ថ្នាក់ មហាសេនា**

១- លោក ខាន់ នុវណ្ណ
២- លោក ម៉ៅ ថៃ
៣- លោក លី ឈៀវអេង
៤- ឧបាសិកា វៀច ឡាង
៥- លោក ណន ពៅ
៦- លោក ថាវ ឧត្តម
៧- លោក ថាវ វិរៈ
៨- លោកស្រី ពៀក ម៉ី
៩- លោក ពេញ ឌីណា
១០- លោក យី ខុន
១១- លោក ជួរ ជីវ
១២- លោកស្រី ហាក់ គី
១៣- លោក សួន សុគន្ធ
១៤- លោកជំទាវ ជុន បូរ៉ានី
១៥- លោកស្រី ណុប សុខេង
១៦- លោក លឹម លាងហេង
១៧- លោកស្រី ជា គឹមធិបតី
១៨- លោក អ៊ិន សំរេច
១៩- លោក ហួត តាវ
២០- លោក សេង សុខា

ចរស. ២៤០១.០០៤

នរោត្តមសីហមុនី

នរោត្តម សីហមុនី

ធ្វើនៅព្រះបរមរាជវាំង, ថ្ងៃទី ០៣ ខែមករា ឆ្នាំ២០២៤

បានចម្លងត្រឹមត្រូវតាមច្បាប់ដើម
ឧបនាយករដ្ឋមន្ត្រីប្រចាំការ
រដ្ឋមន្ត្រីទទួលបន្ទុកទីស្តីការគណៈរដ្ឋមន្ត្រី

៣ / ៣

វង្សី វិស្សុត

ព្រះរាជក្រឹត្យ

នស/រកត/០១២៤/ ០៥១

យើង

ព្រះករុណាព្រះបាទសម្តេចព្រះបរមនាថ នរោត្តម សីហមុនី
សមានភូមិជាតិសាសនា រក្ខតខត្តិយា ខេមរារដ្ឋរាស្ត្រ ពុទ្ធិន្ទ្រាធរាមហាក្សត្រ
ខេមរាជនា សមូហោភាស កម្ពុជឯករាជរដ្ឋបូរណសន្តិ សុភមង្គលា សិរីវិបុលា
ខេមរាស្រីពិរាស្ត្រ ព្រះចៅក្រុងកម្ពុជាធិបតី

(តាមសេចក្តីក្រាបបង្គំទូលថ្វាយរបស់ សម្តេចមហាបវរធិបតី **ហ៊ុន ម៉ាណែត** នាយករដ្ឋមន្ត្រីនៃព្រះរាជាណាចក្រកម្ពុជា)

ប្រោសព្រះរាជទាន

គ្រឿងឥស្សរិយយសតាមលំដាប់ថ្នាក់ដល់សប្បុរសជន ២៦ រូបៈ

ក-គ្រឿងឥស្សរិយយស **ជាតូបការ**

១- ព្រះវិន័យសត្ថា **គេង ហៃ**
២- ឯកឧត្តម **ម៉ាង ស៊ីណេត**
៣- មហាឧបាសកពុទ្ធសាសនូបត្ថម្ភក៍ **ម៉ាង សៅ**

ខ- គ្រឿងឥស្សរិយយស **សម្តេចព្រះមហាក្សត្រីយានី ព្រះស៊ីសុវត្ថិ មុនីវង្ស កុសុមៈ នារីរ័ត្ន** ថ្នាក់ **មហាសេរីវឌ្ឍន៍**

១- ព្រះចុល្លត្ថេរ **ហ៊ីង ចាន់ណា**
២- លោក **ត្រាយ ប៉េងសេង**
៣- លោកស្រី **ម៉ាង ស៊ាំងផេង**
៤- លោក **ម៉ាង ស៊ីណា**
៥- លោកស្រី **ឈុន អមរា**
៦- លោក **សយ ទូច**
៧- លោកស្រី **ពេជ្រ បុប្ផាមុនី**
៨- លោក **ឯក មុនី**
៩- លោកស្រី **ម៉ាង ស្រីពៅ**
១០- លោក **ពេជ្រ ខៅដាង**
១១- លោកស្រី **ឡេង ប៉ារី**

គ- គ្រឿងឥស្សរិយយស **សុវត្ថារា** ថ្នាក់ **មហាសេរីវឌ្ឍន៍**

១- ឧបាសក **ឡេង ចាន់លាង**
២- ឧបាសិកា **គី គីមអ្វយ**

ឃ- គ្រឿងឥស្សរិយយស **មុនីសារាភ័ណ្ឌ** ថ្នាក់ **មហាសេរីវឌ្ឍន៍**

១- ព្រះតេជគុណ **គាំង ហ៊្វរ**
២- លោក **ពេជ្រ ខៅដេត**
៣- លោក **ពេជ្រ ខៅឌី**
៤- លោក **ពេជ្រ ខៅដែត**
៥- លោក **ហ៊ាង សុធន-បូនី**
៦- លោក **ចាង ស៊ីអ៊ាង**
៧- លោក **ពេក ចាន់ធា**
៨- ឧបាសិកា **ទិត សេងហ៊ុន**
៩- លោក **ពេញ ភក្តី**
១០- លោកស្រី **ប៊ិច សាឡឿន**

[illegible].២៤០១.០៥១

ធ្វើនៅព្រះបរមរាជវាំង, ថ្ងៃទី ០៥ ខែមករា ឆ្នាំ២០២៤

នរោត្តម សីហមុនី

បានយកសេចក្តីក្រាបបង្គំទូលថ្វាយ
បានធ្វើឱ្យត្រឹមត្រូវតាមច្បាប់ដើម
ឧបនាយករដ្ឋមន្ត្រីប្រចាំការ
រដ្ឋមន្ត្រីទទួលបន្ទុកទីស្តីការគណៈរដ្ឋមន្ត្រី

ប៉ង់ ពិសុគ

ព្រះរាជក្រឹត្យ

នស/រកត/០១២៤/ ០៤៤

យើង

ព្រះករុណាព្រះបាទសម្តេចព្រះបរមនាថ នរោត្តម សីហមុនី
សមានភូមិជាតិសាសនា រក្ខតខត្តិយា ខេមរារដ្ឋរាស្ត្រ ពុទ្ធិន្ទ្រាធរាមហាក្សត្រ
ខេមរាជនា សមូហោភាស កម្ពុជឯករាជរដ្ឋបូរណសន្តិ សុភមង្គលា សិរីវិបុលា
ខេមរាស្រីពិរាស្ត្រ ព្រះចៅក្រុងកម្ពុជាធិបតី

- បានទ្រង់យល់រដ្ឋធម្មនុញ្ញនៃព្រះរាជាណាចក្រកម្ពុជា
- បានទ្រង់យល់ព្រះរាជក្រឹត្យលេខ នស/រកត/០៨២៣/១៩៨១ ចុះថ្ងៃទី២២ ខែសីហា ឆ្នាំ២០២៣ ស្តីពីការតែងតាំងរាជរដ្ឋាភិបាលនៃព្រះរាជាណាចក្រកម្ពុជា
- បានទ្រង់យល់ព្រះរាជក្រមលេខ នស/រកម/០៦១៨/០១២ ចុះថ្ងៃទី២៨ ខែមិថុនា ឆ្នាំ២០១៨ ដែលប្រកាសឱ្យប្រើច្បាប់ស្តីពីការរៀបចំនិងការប្រព្រឹត្តទៅនៃគណៈរដ្ឋមន្ត្រី
- បានទ្រង់យល់ព្រះរាជក្រមលេខ នស/រកម/០១៩៦/០៨ ចុះថ្ងៃទី២៤ ខែមករា ឆ្នាំ១៩៩៦ ដែលប្រកាសឱ្យប្រើច្បាប់ស្តីពីការបង្កើតក្រសួងមហាផ្ទៃ
- បានទ្រង់យល់ក្រឹត្យលេខ ១០ក្រ ចុះថ្ងៃទី០៨ ខែកុម្ភៈ ឆ្នាំ១៩៩៣ ដែលប្រកាសឱ្យប្រើច្បាប់ស្តីពីរបបសោធននិវត្តន៍ និងសោធនបាត់បង់សមត្ថភាពពលកម្មចំពោះនគរបាលប្រជាជនកម្ពុជា
- បានទ្រង់យល់ព្រះរាជក្រឹត្យលេខ នស/រកត/០៥០១/១៧៨ ចុះថ្ងៃទី២២ ខែឧសភា ឆ្នាំ២០០១ ស្តីពីលក្ខន្តិកៈដោយឡែកនៃក្របខ័ណ្ឌមន្ត្រីនគរបាលជាតិកម្ពុជា
- បានទ្រង់យល់ព្រះរាជក្រឹត្យលេខ នស/រកត/០៦១០/៤៦៤ ចុះថ្ងៃទី០២ ខែមិថុនា ឆ្នាំ២០១០ ស្តីពីការកែសម្រួលមាត្រា៣៥ នៃព្រះរាជក្រឹត្យស្តីពីលក្ខន្តិកៈដោយឡែកនៃក្របខ័ណ្ឌមន្ត្រីនគរបាលជាតិកម្ពុជា
- បានទ្រង់យល់សេចក្តីក្រាបបង្គំទូលថ្វាយរបស់សម្តេចមហាបវរធិបតី ហ៊ុន ម៉ាណែត នាយករដ្ឋមន្ត្រីនៃព្រះរាជាណាចក្រកម្ពុជា

ត្រាស់បង្គាប់

មាត្រា១ : ដាក់ឱ្យចូលនិវត្តន៍នាយនគរបាលថ្នាក់ឧត្តមសេនីយ៍ ក្របខ័ណ្ឌមន្ត្រីនគរបាលជាតិកម្ពុជានៃក្រសួងមហាផ្ទៃ ៥រូប ៖

១-	ឧត្តមសេនីយ៍ឯក	**សុខ ចន្ធីរ៉ា**	អត្តលេខ	០២២២៥
២-	ឧត្តមសេនីយ៍ទោ	**ហង្ស ធឿន**	អត្តលេខ	០៩៩៦
៣-	ឧត្តមសេនីយ៍ត្រី	**អៀ សុផល**	អត្តលេខ	១២១៥៥
៤-	ឧត្តមសេនីយ៍ត្រី	**រឹម សារិ**	អត្តលេខ	០៧៦១៣
៥-	ឧត្តមសេនីយ៍ត្រី	**នួន ដារ៉ា**	អត្តលេខ	០៩៥៧០។

ROYAUME DU CAMBODGE ✠ LE MINISTRE DU PALAIS ROYAL

មាត្រា២ : សម្តេចមហាបវរធិបតី **ហ៊ុន ម៉ាណែត** នាយករដ្ឋមន្ត្រីនៃព្រះរាជាណាចក្រកម្ពុជា ត្រូវទទួលបន្ទុកអនុវត្ត ព្រះរាជក្រឹត្យនេះ ចាប់ពីថ្ងៃឡាយព្រះហស្តលេខាតទៅ៕

នស.រកត.០១២៤.០២២

ធ្វើនៅព្រះបរមរាជវាំង, ថ្ងៃទី ០២ ខែមករា ឆ្នាំ២០២៤

នរោត្តមសីហមុនី

នរោត្តម សីហមុនី

បានចម្លងត្រឹមត្រូវតាមច្បាប់ដើម

ឧបនាយករដ្ឋមន្ត្រីប្រចាំការ

រដ្ឋមន្ត្រីទទួលបន្ទុកទីស្តីការគណៈរដ្ឋមន្ត្រី

វង្សី វិស្សុត

ព្រះរាជក្រឹត្យ

នស/រកត/០១២៤/ ០២៣

យើង

ព្រះករុណាព្រះបាទសម្ដេចព្រះបរមនាថ នរោត្ដម សីហមុនី
សមានភូមិជាតិសាសនា រក្ខតខត្តិយា ខេមរារដ្ឋរាស្ត្រ ពុទ្ធិន្ទ្រាធរាមហាក្សត្រ
ខេមរាជនា សមូហោភាស កម្ពុជឯករាជរដ្ឋបូរណសន្តិ សុភមង្គលា សិរីវិបុលា
ខេមរាស្រីពិរាស្ត្រ ព្រះចៅក្រុងកម្ពុជាធិបតី

- បានទ្រង់យល់រដ្ឋធម្មនុញ្ញ នៃព្រះរាជាណាចក្រកម្ពុជា
- បានទ្រង់យល់ព្រះរាជក្រឹត្យលេខ នស/រកត/០៨២៣/១៩៨១ ចុះថ្ងៃទី២២ ខែសីហា ឆ្នាំ២០២៣ ស្ដីពីការតែងតាំងរាជរដ្ឋាភិបាលនៃព្រះរាជាណាចក្រកម្ពុជា
- បានទ្រង់យល់ព្រះរាជក្រមលេខ នស/រកម/០៦១៨/០១២ ចុះថ្ងៃទី២៨ ខែមិថុនា ឆ្នាំ២០១៨ ដែលប្រកាសឱ្យប្រើច្បាប់ស្ដីពីការរៀបចំ និងការប្រព្រឹត្តទៅនៃគណៈរដ្ឋមន្ត្រី
- បានទ្រង់យល់ព្រះរាជក្រមលេខ នស/រកម/០១៩៦/០៨ ចុះថ្ងៃទី២៤ ខែមករា ឆ្នាំ១៩៩៦ ដែលប្រកាសឱ្យប្រើច្បាប់ស្ដីពីការបង្កើតក្រសួងមហាផ្ទៃ
- បានទ្រង់យល់ព្រះរាជក្រឹត្យលេខ នស/រកត/០៥០១/១៧៨ ចុះថ្ងៃទី២២ ខែឧសភា ឆ្នាំ២០០១ ស្ដីពីលក្ខន្តិកៈដោយឡែក នៃក្របខ័ណ្ឌមន្ត្រីនគរបាលជាតិកម្ពុជា
- បានទ្រង់យល់សេចក្ដីក្រាបបង្គំទូលថ្វាយរបស់សម្ដេចមហាបវរធិបតី **ហ៊ុន ម៉ាណែត** នាយករដ្ឋមន្ត្រី នៃព្រះរាជាណាចក្រកម្ពុជា

ត្រាស់បង្គាប់

មាត្រា១: បន្ថយ និងដកហូតឋានន្តរស័ក្តិនាយនគរបាលថ្នាក់ឧត្តមសេនីយ៍ ឱ្យមកនៅត្រឹមថ្នាក់ពលបាលត្រី ក្របខ័ណ្ឌមន្ត្រីនគរបាលជាតិកម្ពុជា នៃក្រសួងមហាផ្ទៃ ៤រូប ៖

១-លោកឧត្ដមសេនីយ៍ទោ ទូច យុទ្ធា អត្តលេខ ០៥៥២៥
២-លោកឧត្ដមសេនីយ៍ត្រី តាំង គង់ អត្តលេខ ៨៤៣០៣
៣-លោកឧត្ដមសេនីយ៍ត្រី ជូ ផល្លីឌីន អត្តលេខ ៨៤៣៩២
៤-លោកឧត្ដមសេនីយ៍ត្រី ខៃ វណ្ណៈ អត្តលេខ ៦៨៤១៩។

មាត្រា២: សម្ដេចមហាបវរធិបតី **ហ៊ុន ម៉ាណែត** នាយករដ្ឋមន្ត្រី នៃព្រះរាជាណាចក្រកម្ពុជា ត្រូវទទួលបន្ទុកអនុវត្តព្រះរាជក្រឹត្យនេះ ចាប់ពីថ្ងៃឡាយព្រះហស្ថលេខាតទៅ។

៣០៧. ២៤០១. ០២៣

នរោត្ដម សីហមុនី

ធ្វើនៅព្រះបរមរាជវាំង, ថ្ងៃទី ០២ ខែមករា ឆ្នាំ២០២៤

បានថ្វាយជូនឡាយព្រះហស្ថលេខាឆ្លើមព្រះរាជបញ្ជីលេខ...

បានជម្រាបជូនត្រូវតាមច្បាប់ដើម
ឧបនាយករដ្ឋមន្ត្រីប្រចាំការ
រដ្ឋមន្ត្រីទទួលបន្ទុកទីស្ដីការគណៈរដ្ឋមន្ត្រី

វង្សី វិស្សុត

នស/រកត/០១២៤/ ០៤៥

ព្រះរាជក្រឹត្យ

យើង

ព្រះករុណាព្រះបាទសម្ដេច ព្រះបរមនាថ នរោត្តម សីហមុនី
សមានភូមិជាតិសាសនា រក្ខតខត្តិយា ខេមរារដ្ឋរាស្ត្រ ពុទ្ធិន្ទ្រាធរាមហាក្សត្រ
ខេមរាជនា សមូហោភាស កម្ពុជឯករាជរដ្ឋបូរណសន្តិ សុភមង្គលា សិរីវិបុលា
ខេមរាស្រីពិរាស្ត្រ ព្រះចៅក្រុងកម្ពុជាធិបតី

- បានទ្រង់យល់រដ្ឋធម្មនុញ្ញ នៃព្រះរាជាណាចក្រកម្ពុជា
- បានទ្រង់យល់ព្រះរាជក្រឹត្យលេខ នស/រកត/០៨២៣/១៩៨១ ចុះថ្ងៃទី២២ ខែសីហា ឆ្នាំ២០២៣ ស្ដីពីការតែងតាំងរាជរដ្ឋាភិបាល នៃព្រះរាជាណាចក្រកម្ពុជា
- បានទ្រង់យល់ព្រះរាជក្រមលេខ នស/រកម/០៦១៨/០១២ ចុះថ្ងៃទី២៨ ខែមិថុនា ឆ្នាំ២០១៨ ដែលប្រកាសឱ្យប្រើច្បាប់ស្ដីពីការរៀបចំ និងការប្រព្រឹត្តទៅនៃគណៈរដ្ឋមន្ត្រី
- បានទ្រង់យល់ព្រះរាជក្រឹត្យលេខ នស/រកត/០១២១/០៣០ ចុះថ្ងៃទី១២ ខែមករា ឆ្នាំ២០២១ ស្ដីពីការបន្ធូរបន្ថយទោស និងការលើកលែងទោស
- បានទ្រង់យល់សេចក្ដីក្រាបបង្គំទូលថ្វាយរបស់សម្ដេចមហាបវរធិបតី **ហ៊ុន ម៉ាណែត** នាយករដ្ឋមន្ត្រី នៃព្រះរាជាណាចក្រកម្ពុជា

ត្រាស់បង្គាប់

មាត្រា ១ : ត្រូវបន្ថយរយៈពេលទទួលរងទោសចំនួន ៣ ខែ ឱ្យទណ្ឌិតចំនួន ១៧៨ នាក់ (ស្រី ១៨ នាក់) ក្នុងឱកាសទិវាជ័យជម្នះលើរបបប្រល័យពូជសាសន៍ ឆ្នាំ២០២៤ ដែលបានខិតខំកែប្រែខ្លួនបានល្អក្នុងរយៈពេលរងទោសក្នុងពន្ធនាគារកន្លងមក ដូចមានរាយនាមខាងក្រោម៖

១-ទណ្ឌិតឈ្មោះ **ម៉ុន ណារី** ភេទប្រុស អាយុ ៤០ ឆ្នាំ ដែលត្រូវបានតុលាការសម្រេចផ្ដន្ទាទោសដាក់ពន្ធនាគារកំណត់ ៣ ឆ្នាំ តាមអំណាចសាលក្រមលេខ ២១៣៨ "ញ" ចុះថ្ងៃទី ១៤-៧-២០២២ របស់សាលាដំបូងរាជធានីភ្នំពេញ។

ROYAUME DU CAMBODGE * LE MINISTRE DU PALAIS ROYAL *

២-ទណ្ឌិតឈ្មោះ **ហៀង នី** ភេទស្រី អាយុ ៤១ ឆ្នាំ ដែលត្រូវបានតុលាការសម្រេចផ្តន្ទាទោសដាក់ពន្ធនាគារកំណត់ ២ ឆ្នាំ តាមអំណាចសាលក្រមលេខ ២១ "ក" ចុះថ្ងៃទី ១២-៨-២០២១ របស់សាលាដំបូងខេត្តកំពង់ធំ។

៣-ទណ្ឌិតឈ្មោះ **ឡាយ សៀវលិ** ភេទប្រុស អាយុ ១៨ ឆ្នាំ ដែលត្រូវបានតុលាការសម្រេចផ្តន្ទាទោសដាក់ពន្ធនាគារកំណត់ ៣ ឆ្នាំ តាមអំណាចសាលក្រមលេខ ៣៤ "ឈ" ចុះថ្ងៃទី ១៧-៨-២០២២ របស់សាលាដំបូងខេត្តកំពង់ធំ។

៤-ទណ្ឌិតឈ្មោះ **ផាត់ គន** ភេទប្រុស អាយុ ៥៣ ឆ្នាំ ដែលត្រូវបានតុលាការសម្រេចផ្តន្ទាទោសដាក់ពន្ធនាគារកំណត់ ៤ ឆ្នាំ តាមអំណាចសាលក្រមលេខ ២១ "ខ" ចុះថ្ងៃទី ១៥-៦-២០២២ របស់សាលាដំបូងខេត្តកំពង់ធំ។

៥-ទណ្ឌិតឈ្មោះ **សុភ សាត់** ភេទប្រុស អាយុ ២៧ ឆ្នាំ ដែលត្រូវបានតុលាការសម្រេចផ្តន្ទាទោសដាក់ពន្ធនាគារកំណត់ ៤ ឆ្នាំ តាមអំណាចសាលក្រមលេខ ២៣០ "ខ" ចុះថ្ងៃទី ១១-៤-២០២២ របស់សាលាដំបូងខេត្តកំពង់ចាម។

៦-ទណ្ឌិតឈ្មោះ **សោម តាត់** ភេទប្រុស អាយុ ៣១ ឆ្នាំ ដែលត្រូវបានតុលាការសម្រេចផ្តន្ទាទោសដាក់ពន្ធនាគារកំណត់ ៤ ឆ្នាំ តាមអំណាចសាលក្រមលេខ ៤៥៦ "ឈ" ចុះថ្ងៃទី ២១-៦-២០២២ របស់សាលាដំបូងខេត្តកំពង់ចាម។

៧-ទណ្ឌិតឈ្មោះ **នី និត** ភេទប្រុស អាយុ ២២ ឆ្នាំ ដែលត្រូវបានតុលាការសម្រេចផ្តន្ទាទោសដាក់ពន្ធនាគារកំណត់ ៣ ឆ្នាំ តាមអំណាចសាលក្រមលេខ ៦៧៦ "ខ" ចុះថ្ងៃទី ៩-៩-២០២២ របស់សាលាដំបូងខេត្តកំពង់ចាម។

៨-ទណ្ឌិតឈ្មោះ **សៅ ស៊ីខ** ភេទប្រុស អាយុ ២០ ឆ្នាំ ដែលត្រូវបានតុលាការសម្រេចផ្តន្ទាទោសដាក់ពន្ធនាគារកំណត់ ៣ ឆ្នាំ តាមអំណាចសាលក្រមលេខ ១២ "ខ" ចុះថ្ងៃទី ១២-១-២០២២ របស់សាលាដំបូងខេត្តកំពង់ឆ្នាំង។

៩-ទណ្ឌិតឈ្មោះ **ម៉េង ចាន់ធឿន** ភេទប្រុស អាយុ ២១ ឆ្នាំ ដែលត្រូវបានតុលាការសម្រេចផ្តន្ទាទោសដាក់ពន្ធនាគារកំណត់ ៣ ឆ្នាំ ៦ ខែ តាមអំណាចសាលក្រមលេខ ១៣៧ "ច" ចុះថ្ងៃទី ៣០-៩-២០២១ របស់សាលាដំបូងខេត្តកំពង់ឆ្នាំង។

១០-ទណ្ឌិតឈ្មោះ **ខុន ម៉ុនធឿន** ភេទប្រុស អាយុ ២៩ ឆ្នាំ ដែលត្រូវបានតុលាការសម្រេចផ្តន្ទាទោសដាក់ពន្ធនាគារកំណត់ ៣ ឆ្នាំ ៦ ខែ តាមអំណាចសាលក្រមលេខ ១៣៧ "ច" ចុះថ្ងៃទី ៣០-៩-២០២១ របស់សាលាដំបូងខេត្តកំពង់ឆ្នាំង។

ROYAUME DU CAMBODGE LE MINISTRE DU PALAIS ROYAL

១១-ទណ្ឌិតឈ្មោះ **ជ្រុយ រតនា** ហៅ ៣ន ភេទប្រុស អាយុ ២៩ ឆ្នាំ ដែលត្រូវបានតុលាការសម្រេចផ្តន្ទាទោសដាក់ពន្ធនាគារកំណត់ ៣ ឆ្នាំ តាមអំណាចសាលក្រមលេខ ១១ "ខ" ចុះថ្ងៃទី ១២-១-២០២២ របស់សាលាដំបូងខេត្តកំពង់ឆ្នាំង។

១២-ទណ្ឌិតឈ្មោះ **ស្ងួន ម៉ាន់** ភេទប្រុស អាយុ ៣៤ ឆ្នាំ ដែលត្រូវបានតុលាការសម្រេចផ្តន្ទាទោសដាក់ពន្ធនាគារកំណត់ ៣ ឆ្នាំ តាមអំណាចសាលក្រមលេខ ០២ "ង" ចុះថ្ងៃទី ១៣-១-២០២២ របស់សាលាដំបូងខេត្តកំពង់ឆ្នាំង។

១៣-ទណ្ឌិតឈ្មោះ **ម៉ិច លីដា** ហៅ អ៊ឹម លីដា ភេទប្រុស អាយុ ២៣ ឆ្នាំ ដែលត្រូវបានតុលាការសម្រេចផ្តន្ទាទោសដាក់ពន្ធនាគារកំណត់ ៣ ឆ្នាំ តាមអំណាចសាលក្រមលេខ ៣៣ "ក្រ.ក" ចុះថ្ងៃទី ២៧-៤-២០២២ របស់សាលាដំបូងខេត្តកំពង់ឆ្នាំង។

១៤-ទណ្ឌិតឈ្មោះ **ឌុល ឧុទ្ធី** ភេទប្រុស អាយុ ៣៩ ឆ្នាំ ដែលត្រូវបានតុលាការសម្រេចផ្តន្ទាទោសដាក់ពន្ធនាគារកំណត់ ៣ ឆ្នាំ តាមអំណាចសាលក្រមលេខ ១៣ "ច" ចុះថ្ងៃទី ២៣-២-២០២២ របស់សាលាដំបូងខេត្តកំពង់ឆ្នាំង។

១៥-ទណ្ឌិតឈ្មោះ **ទ្រាំ សុថារិន** ភេទប្រុស អាយុ ៣២ ឆ្នាំ ដែលត្រូវបានតុលាការសម្រេចផ្តន្ទាទោសដាក់ពន្ធនាគារកំណត់ ២ ឆ្នាំ ៦ ខែ តាមអំណាចសាលក្រមលេខ ៣២៤ "គ" ចុះថ្ងៃទី ១៨-១១-២០២០ របស់សាលាដំបូងខេត្តកំពង់ឆ្នាំង។

១៦-ទណ្ឌិតឈ្មោះ **អាត សំអឿន** ហៅ អេត ភេទប្រុស អាយុ ២០ ឆ្នាំ ដែលត្រូវបានតុលាការសម្រេចផ្តន្ទាទោសដាក់ពន្ធនាគារកំណត់ ២ ឆ្នាំ តាមអំណាចសាលក្រមលេខ ៤៨៦ "ឈ" ចុះថ្ងៃទី ២៧-៤-២០២៣ របស់សាលាដំបូងខេត្តកំពង់ស្ពឺ។

១៧-ទណ្ឌិតឈ្មោះ **ហៀង សុខល័ក្ខ** ភេទប្រុស អាយុ ៣០ ឆ្នាំ ដែលត្រូវបានតុលាការសម្រេចផ្តន្ទាទោសដាក់ពន្ធនាគារកំណត់ ២ ឆ្នាំ ៦ ខែ តាមអំណាចសាលក្រមលេខ ១១០៧ "ក" ចុះថ្ងៃទី ៣-១១-២០២២ របស់សាលាដំបូងខេត្តកំពង់ស្ពឺ។

១៨-ទណ្ឌិតឈ្មោះ **ចឹម កែវ** ភេទប្រុស អាយុ ២១ ឆ្នាំ ដែលត្រូវបានតុលាការសម្រេចផ្តន្ទាទោសដាក់ពន្ធនាគារកំណត់ ៣ ឆ្នាំ តាមអំណាចសាលក្រមលេខ ២២០ "យ" ចុះថ្ងៃទី ២៣-៣-២០២២ របស់សាលាដំបូងខេត្តកំពង់ស្ពឺ។

១៩-ទណ្ឌិតឈ្មោះ **ចាន់ ខេមរិន្ទ** ភេទប្រុស អាយុ ២៩ ឆ្នាំ ដែលត្រូវបានតុលាការសម្រេចផ្តន្ទាទោសដាក់ពន្ធនាគារកំណត់ ៥ ឆ្នាំ តាមអំណាចសាលក្រមលេខ ៣៩៩ "ធ" ចុះថ្ងៃទី ២៤-៥-២០២២ របស់សាលាដំបូងខេត្តកំពង់ស្ពឺ។

ROYAUME DU CAMBODGE LE MINISTRE DU PALAIS ROYAL

២០-ទណ្ឌិតឈ្មោះ **ណារ ថាវី** ភេទស្រី អាយុ ២៣ ឆ្នាំ ដែលត្រូវបានតុលាការសម្រេចផ្តន្ទាទោសដាក់ពន្ធនាគារកំណត់ ២ ឆ្នាំ ៦ ខែ តាមអំណាចសាលក្រមលេខ ៧៤៤ "ធ" ចុះថ្ងៃទី ៩-៨-២០២២ របស់សាលាដំបូងខេត្តបាត់ដំបង។

២១-ទណ្ឌិតឈ្មោះ **ពូន វី** ភេទប្រុស អាយុ ៣៩ ឆ្នាំ ដែលត្រូវបានតុលាការសម្រេចផ្តន្ទាទោសដាក់ពន្ធនាគារកំណត់ ២ ឆ្នាំ ៦ ខែ តាមអំណាចសាលក្រមលេខ ១០៦៤ "ច" ចុះថ្ងៃទី ១៦-១១-២០២២ របស់សាលាដំបូងខេត្តបាត់ដំបង។

២២-ទណ្ឌិតឈ្មោះ **ម៉ៅ តុញ** ភេទប្រុស អាយុ ៤០ ឆ្នាំ ដែលត្រូវបានតុលាការសម្រេចផ្តន្ទាទោសដាក់ពន្ធនាគារកំណត់ ២ ឆ្នាំ ៦ ខែ តាមអំណាចសាលក្រមលេខ ១៨៤ "ញ" ចុះថ្ងៃទី ២២-២-២០២២ របស់សាលាដំបូងខេត្តបាត់ដំបង។

២៣-ទណ្ឌិតឈ្មោះ **លឹម សុធា** ភេទប្រុស អាយុ ៤០ ឆ្នាំ ដែលត្រូវបានតុលាការសម្រេចផ្តន្ទាទោសដាក់ពន្ធនាគារកំណត់ ២ ឆ្នាំ ៦ ខែ តាមអំណាចសាលក្រមលេខ ១០៣៣ "ជ" ចុះថ្ងៃទី ៣-១១-២០២២ របស់សាលាដំបូងខេត្តបាត់ដំបង។

២៤-ទណ្ឌិតឈ្មោះ **ឡឿន វ៉ាធា** ភេទប្រុស អាយុ ៣១ ឆ្នាំ ដែលត្រូវបានតុលាការសម្រេចផ្តន្ទាទោសដាក់ពន្ធនាគារកំណត់ ៣ ឆ្នាំ តាមអំណាចសាលក្រមលេខ ៩១៩ "ធ" ចុះថ្ងៃទី ៨-១២-២០២១ របស់សាលាដំបូងខេត្តបាត់ដំបង។

២៥-ទណ្ឌិតឈ្មោះ **មុត ត្រា** ភេទប្រុស អាយុ ៤៤ ឆ្នាំ ដែលត្រូវបានតុលាការសម្រេចផ្តន្ទាទោសដាក់ពន្ធនាគារកំណត់ ៣ ឆ្នាំ តាមអំណាចសាលក្រមលេខ ៧៣៦ "ធ" ចុះថ្ងៃទី ៩-៨-២០២២ របស់សាលាដំបូងខេត្តបាត់ដំបង។

២៦-ទណ្ឌិតឈ្មោះ **ម៉ែន ខេត** ហៅ គិល ភេទប្រុស អាយុ ៤០ ឆ្នាំ ដែលត្រូវបានតុលាការសម្រេចផ្តន្ទាទោសដាក់ពន្ធនាគារកំណត់ ៣ ឆ្នាំ តាមអំណាចសាលក្រមលេខ ១០១៥ "ធ" ចុះថ្ងៃទី ២-១១-២០២២ របស់សាលាដំបូងខេត្តបាត់ដំបង។

២៧-ទណ្ឌិតឈ្មោះ **ស្មៀន ទ្រឹម** ភេទប្រុស អាយុ ២៤ ឆ្នាំ ដែលត្រូវបានតុលាការសម្រេចផ្តន្ទាទោសដាក់ពន្ធនាគារកំណត់ ៣ ឆ្នាំ តាមអំណាចសាលក្រមលេខ ១០៦១ "ង" ចុះថ្ងៃទី ១៦-១១-២០២២ របស់សាលាដំបូងខេត្តបាត់ដំបង។

២៨-ទណ្ឌិតឈ្មោះ **ហុង ស៊ីណាយ** ភេទប្រុស អាយុ ២២ ឆ្នាំ ដែលត្រូវបានតុលាការសម្រេចផ្តន្ទាទោសដាក់ពន្ធនាគារកំណត់ ៣ ឆ្នាំ តាមអំណាចសាលក្រមលេខ ៩៥១ "ឌ" ចុះថ្ងៃទី ១៣-១០-២០២២ របស់សាលាដំបូងខេត្តបាត់ដំបង។

ROYAUME DU CAMBODGE * LE MINISTRE DU PALAIS ROYAL

២៩-ទណ្ឌិតឈ្មោះ **ហុង សុជា** ភេទប្រុស អាយុ ៣៦ ឆ្នាំ ដែលត្រូវបានតុលាការសម្រេចផ្ដន្ទាទោសដាក់ពន្ធនាគារកំណត់ ៣ ឆ្នាំ តាមអំណាចសាលក្រមលេខ ១៩ "ង" ចុះថ្ងៃទី ៤-១-២០២៣ របស់សាលាដំបូងខេត្តបាត់ដំបង។

៣០-ទណ្ឌិតឈ្មោះ **អេង មករា** ហៅ ត្រា ភេទប្រុស អាយុ ២៥ ឆ្នាំ ដែលត្រូវបានតុលាការសម្រេចផ្ដន្ទាទោសដាក់ពន្ធនាគារកំណត់ ៣ ឆ្នាំ តាមអំណាចសាលក្រមលេខ ១០១៩ "ឆ" ចុះថ្ងៃទី ២-១១-២០២២ របស់សាលាដំបូងខេត្តបាត់ដំបង។

៣១-ទណ្ឌិតឈ្មោះ **រិន ទូច** ភេទប្រុស អាយុ ៣២ ឆ្នាំ ដែលត្រូវបានតុលាការសម្រេចផ្ដន្ទាទោសដាក់ពន្ធនាគារកំណត់ ៣ ឆ្នាំ ៦ ខែ តាមអំណាចសាលក្រមលេខ ៩៨៦ "ជ" ចុះថ្ងៃទី ៣០-១២-២០២១ របស់សាលាដំបូងខេត្តបាត់ដំបង។

៣២-ទណ្ឌិតឈ្មោះ **ហួយ លឿម** ភេទប្រុស អាយុ ៣៧ ឆ្នាំ ដែលត្រូវបានតុលាការសម្រេចផ្ដន្ទាទោសដាក់ពន្ធនាគារកំណត់ ៣ ឆ្នាំ ៦ ខែ តាមអំណាចសាលក្រមលេខ ៩៨៦ "ជ" ចុះថ្ងៃទី ៣០-១២-២០២១ របស់សាលាដំបូងខេត្តបាត់ដំបង។

៣៣-ទណ្ឌិតឈ្មោះ **អ៊ុំ សុជាតិ** ភេទប្រុស អាយុ ៣១ ឆ្នាំ ដែលត្រូវបានតុលាការសម្រេចផ្ដន្ទាទោសដាក់ពន្ធនាគារកំណត់ ៣ ឆ្នាំ ៦ ខែ តាមអំណាចសាលក្រមលេខ ៩៣៩ "ឋ" ចុះថ្ងៃទី ៥-១០-២០២២ របស់សាលាដំបូងខេត្តបាត់ដំបង។

៣៤-ទណ្ឌិតឈ្មោះ **ចិន រតនៈ** ហៅ រ័ត្ន ភេទប្រុស អាយុ ៣១ ឆ្នាំ ដែលត្រូវបានតុលាការសម្រេចផ្ដន្ទាទោសដាក់ពន្ធនាគារកំណត់ ៤ ឆ្នាំ តាមអំណាចសាលក្រមលេខ ៥៣៩ "ធ" ចុះថ្ងៃទី ២-៦-២០២២ របស់សាលាដំបូងខេត្តបាត់ដំបង។

៣៥-ទណ្ឌិតឈ្មោះ **ម៉ុត នោទីន** ភេទប្រុស អាយុ ៣៨ ឆ្នាំ ដែលត្រូវបានតុលាការសម្រេចផ្ដន្ទាទោសដាក់ពន្ធនាគារកំណត់ ៤ ឆ្នាំ តាមអំណាចសាលក្រមលេខ ៧៣៤ "ខ" ចុះថ្ងៃទី ៣០-៩-២០២១ របស់សាលាដំបូងខេត្តបាត់ដំបង។

៣៦-ទណ្ឌិតឈ្មោះ **មិត្ត ពេជ្រ** ភេទប្រុស អាយុ ១៧ ឆ្នាំ ដែលត្រូវបានតុលាការសម្រេចផ្ដន្ទាទោសដាក់ពន្ធនាគារកំណត់ ៤ ឆ្នាំ តាមអំណាចសាលក្រមលេខ ២០៧ "ឈ" ចុះថ្ងៃទី ១-៣-២០២២ របស់សាលាដំបូងខេត្តបាត់ដំបង។

៣៧-ទណ្ឌិតឈ្មោះ **សឿត ទិសាល** ហៅ ស៊ុយ ភេទប្រុស អាយុ ៣៤ ឆ្នាំ ដែលត្រូវបានតុលាការសម្រេចផ្ដន្ទាទោសដាក់ពន្ធនាគារកំណត់ ៤ ឆ្នាំ តាមអំណាចសាលក្រមលេខ ២៤៣ "ឋ" ចុះថ្ងៃទី ១០-៣-២០២២ របស់សាលាដំបូងខេត្តបាត់ដំបង។

ROYAUME DU CAMBODGE
LE MINISTRE DU PALAIS ROYAL

៣៨-ទណ្ឌិតឈ្មោះ **នាក់ ប៉ុន** ហៅ ពៅ ឬ វណ្ណា ភេទប្រុស អាយុ ៤១ ឆ្នាំ ដែលត្រូវបានតុលាការសម្រេចផ្តន្ទាទោសដាក់ពន្ធនាគារកំណត់ ៣ ឆ្នាំ តាមអំណាចសាលដីកាលេខ ១៣០ "ង" ចុះថ្ងៃទី ២១-៣-២០២២ របស់សាលាឧទ្ធរណ៍បាត់ដំបង។

៣៩-ទណ្ឌិតឈ្មោះ **ញ៉ៃ ឋិរៃ** ភេទប្រុស អាយុ ២៥ ឆ្នាំ ដែលត្រូវបានតុលាការសម្រេចផ្តន្ទាទោសដាក់ពន្ធនាគារកំណត់ ២ ឆ្នាំ ៦ ខែ តាមអំណាចសាលក្រមលេខ ៤៦ "ច" ចុះថ្ងៃទី ១-២-២០២៣ របស់សាលាដំបូងខេត្តកំពត។

៤០-ទណ្ឌិតឈ្មោះ **ឯក សម្បត្តិ** ហៅ តុ ភេទប្រុស អាយុ ២២ ឆ្នាំ ដែលត្រូវបានតុលាការសម្រេចផ្តន្ទាទោសដាក់ពន្ធនាគារកំណត់ ២ ឆ្នាំ ៦ ខែ តាមអំណាចសាលក្រមលេខ ៤៦ "ច" ចុះថ្ងៃទី ១-២-២០២៣ របស់សាលាដំបូងខេត្តកំពត។

៤១-ទណ្ឌិតឈ្មោះ **ម៉ៅ សារិន** ហៅ ចំរ៉ុង ភេទប្រុស អាយុ ២៤ ឆ្នាំ ដែលត្រូវបានតុលាការសម្រេចផ្តន្ទាទោសដាក់ពន្ធនាគារកំណត់ ២ ឆ្នាំ ៦ ខែ តាមអំណាចសាលក្រមលេខ ៤៦ "ច" ចុះថ្ងៃទី ១-២-២០២៣ របស់សាលាដំបូងខេត្តកំពត។

៤២-ទណ្ឌិតឈ្មោះ **ដួង សីហា** ភេទប្រុស អាយុ ២៨ ឆ្នាំ ដែលត្រូវបានតុលាការសម្រេចផ្តន្ទាទោសដាក់ពន្ធនាគារកំណត់ ៣ ឆ្នាំ ៦ ខែ តាមអំណាចសាលក្រមលេខ ៤៦ "ច" ចុះថ្ងៃទី ១-២-២០២៣ របស់សាលាដំបូងខេត្តកំពត។

៤៣-ទណ្ឌិតឈ្មោះ **ពេជ្រ សុភី** ភេទប្រុស អាយុ ៣២ ឆ្នាំ ដែលត្រូវបានតុលាការសម្រេចផ្តន្ទាទោសដាក់ពន្ធនាគារកំណត់ ៣ ឆ្នាំ តាមអំណាចសាលដីកាលេខ ០៩៤/០៤ "ព្រទ.ក្រ VII" ចុះថ្ងៃទី ១២-៧-២០២២ របស់សាលាឧទ្ធរណ៍ព្រះសីហនុ។

៤៤-ទណ្ឌិតឈ្មោះ **នាន់ សារុធ** ភេទប្រុស អាយុ ៣៩ ឆ្នាំ ដែលត្រូវបានតុលាការសម្រេចផ្តន្ទាទោសដាក់ពន្ធនាគារកំណត់ ២ ឆ្នាំ តាមអំណាចសាលក្រមលេខ ៣៩៧ "ឆ" ចុះថ្ងៃទី ៧-៩-២០២២ របស់សាលាដំបូងខេត្តកំពត។

៤៥-ទណ្ឌិតឈ្មោះ **សុខ សុវណ្ណស្នេហា** ភេទប្រុស អាយុ ២៩ ឆ្នាំ ដែលត្រូវបានតុលាការសម្រេចផ្តន្ទាទោសដាក់ពន្ធនាគារកំណត់ ២ ឆ្នាំ តាមអំណាចសាលក្រមលេខ ២០៦ "ឃ" ចុះថ្ងៃទី ២៥-៤-២០២២ របស់សាលាដំបូងខេត្តកំពត។

៤៦-ទណ្ឌិតឈ្មោះ **ជាង នីន** ភេទប្រុស អាយុ ២០ ឆ្នាំ ដែលត្រូវបានតុលាការសម្រេចផ្តន្ទាទោសដាក់ពន្ធនាគារកំណត់ ២ ឆ្នាំ តាមអំណាចសាលក្រមលេខ ៤២៣ "គ" ចុះថ្ងៃទី ១៤-៩-២០២២ របស់សាលាដំបូងខេត្តកំពត។

ROYAUME DU CAMBODGE LE MINISTRE DU PALAIS ROYAL

៤៧-ទណ្ឌិតឈ្មោះ **ដួ ថៃម៉ុង** ភេទប្រុស អាយុ ២៦ ឆ្នាំ ដែលត្រូវបានតុលាការសម្រេចផ្ដន្ទាទោសដាក់ពន្ធនាគារកំណត់ ២ ឆ្នាំ តាមអំណាចសាលក្រមលេខ ២១៥ "ឃ" ចុះថ្ងៃទី ៣-៥-២០២២ របស់សាលាដំបូងខេត្តកំពត។

៤៨-ទណ្ឌិតឈ្មោះ **សឿន ម៉ុនហាន** ហៅ គ្រិច ភេទប្រុស អាយុ ២៨ ឆ្នាំ ដែលត្រូវបានតុលាការសម្រេចផ្ដន្ទាទោសដាក់ពន្ធនាគារកំណត់ ២ ឆ្នាំ តាមអំណាចសាលក្រមលេខ ៥០៨ "ង" ចុះថ្ងៃទី ១៤-១១-២០២២ របស់សាលាដំបូងខេត្តកំពត។

៤៩-ទណ្ឌិតឈ្មោះ **អៀម ទី** ភេទប្រុស អាយុ ២១ ឆ្នាំ ដែលត្រូវបានតុលាការសម្រេចផ្ដន្ទាទោសដាក់ពន្ធនាគារកំណត់ ២ ឆ្នាំ តាមអំណាចសាលក្រមលេខ ៥០៨ "ង" ចុះថ្ងៃទី ១៤-១១-២០២២ របស់សាលាដំបូងខេត្តកំពត។

៥០-ទណ្ឌិតឈ្មោះ **មី ម៉ាន់** ភេទប្រុស អាយុ ២១ ឆ្នាំ ដែលត្រូវបានតុលាការសម្រេចផ្ដន្ទាទោសដាក់ពន្ធនាគារកំណត់ ៤ ឆ្នាំ តាមអំណាចសាលក្រមលេខ ៤៧២ "ឈ" ចុះថ្ងៃទី ១៣-១០-២០២១ របស់សាលាដំបូងខេត្តកំពត។

៥១-ទណ្ឌិតឈ្មោះ **ស៊ីន សុខហេង** ហៅ ជ្រូក ភេទប្រុស អាយុ ៣២ ឆ្នាំ ដែលត្រូវបានតុលាការសម្រេចផ្ដន្ទាទោសដាក់ពន្ធនាគារកំណត់ ៤ ឆ្នាំ តាមអំណាចសាលក្រមលេខ ៤៧២ "ឈ" ចុះថ្ងៃទី ១៣-១០-២០២១ របស់សាលាដំបូងខេត្តកំពត។

៥២-ទណ្ឌិតឈ្មោះ **សឹង ពេជ្រ** ភេទប្រុស អាយុ ២៥ ឆ្នាំ ដែលត្រូវបានតុលាការសម្រេចផ្ដន្ទាទោសដាក់ពន្ធនាគារកំណត់ ៣ ឆ្នាំ តាមអំណាចសាលក្រមលេខ ១៨៤ "គ" ចុះថ្ងៃទី ១៧-៣-២០២២ របស់សាលាដំបូងខេត្តកំពត។

៥៣-ទណ្ឌិតឈ្មោះ **ឡាយ ស្រាយ** ហៅ អាធុង ភេទប្រុស អាយុ ២២ ឆ្នាំ ដែលត្រូវបានតុលាការសម្រេចផ្ដន្ទាទោសដាក់ពន្ធនាគារកំណត់ ៣ ឆ្នាំ តាមអំណាចសាលក្រមលេខ ១៨៤ "គ" ចុះថ្ងៃទី ១៧-៣-២០២២ របស់សាលាដំបូងខេត្តកំពត។

៥៤-ទណ្ឌិតឈ្មោះ **ស្បូន្រ សាឡឿន** ហៅ ស្រីមុំ ភេទស្រី អាយុ ៤៣ ឆ្នាំ ដែលត្រូវបានតុលាការសម្រេចផ្ដន្ទាទោសដាក់ពន្ធនាគារកំណត់ ២ ឆ្នាំ ៦ ខែ តាមអំណាចសាលក្រមលេខ ១៣៣ "ច" ចុះថ្ងៃទី ១៥-៣-២០២៣ របស់សាលាដំបូងខេត្តកំពត។

៥៥-ទណ្ឌិតឈ្មោះ **អន គោ** ភេទប្រុស អាយុ ២៦ ឆ្នាំ ដែលត្រូវបានតុលាការសម្រេចផ្ដន្ទាទោសដាក់ពន្ធនាគារកំណត់ ២ ឆ្នាំ តាមអំណាចសាលក្រមលេខ ៤៩ "ច" ចុះថ្ងៃទី ៧-២-២០២៣ របស់សាលាដំបូងខេត្តកំពត។

ROYAUME DU CAMBODGE LE MINISTRE DU PALAIS ROYAL

៥៦-ទណ្ឌិតឈ្មោះ **ចាន់ សុខហ៊ាន** ភេទប្រុស អាយុ ៥២ ឆ្នាំ ដែលត្រូវបានតុលាការសម្រេចផ្តន្ទាទោសដាក់ពន្ធនាគារកំណត់ ៣ ឆ្នាំ តាមអំណាចសាលក្រមលេខ ៥៤ ខ/៥៦៨ ចុះថ្ងៃទី ៧-៩-២០២២ របស់សាលាដំបូងខេត្តសៀមរាប។

៥៧-ទណ្ឌិតឈ្មោះ **ម៉ៅ សំអាត** ភេទប្រុស អាយុ ៤០ ឆ្នាំ ដែលត្រូវបានតុលាការសម្រេចផ្តន្ទាទោសដាក់ពន្ធនាគារកំណត់ ៣ ឆ្នាំ តាមអំណាចសាលក្រមលេខ ៤៨ ដ/៤៩៧ ចុះថ្ងៃទី ៤-៨-២០២២ របស់សាលាដំបូងខេត្តសៀមរាប។

៥៨-ទណ្ឌិតឈ្មោះ **ប្រាក់ យ៉ាន់ធីតា** ហៅ ប៉ូយ ភេទប្រុស អាយុ ៥៣ ឆ្នាំ ដែលត្រូវបានតុលាការសម្រេចផ្តន្ទាទោសដាក់ពន្ធនាគារកំណត់ ២ ឆ្នាំ ៦ ខែ តាមអំណាចសាលក្រមលេខ ៤៦០ "ឈ" ចុះថ្ងៃទី ២១-១២-២០២២ របស់សាលាដំបូងខេត្តក្រចេះ។

៥៩-ទណ្ឌិតឈ្មោះ **ឡឹប អ៊ីសាន** ភេទប្រុស អាយុ ២៣ ឆ្នាំ ដែលត្រូវបានតុលាការសម្រេចផ្តន្ទាទោសដាក់ពន្ធនាគារកំណត់ ២ ឆ្នាំ ៦ ខែ តាមអំណាចសាលក្រមលេខ ២៩១ "ជ" ចុះថ្ងៃទី ២-៨-២០២២ របស់សាលាដំបូងខេត្តក្រចេះ។

៦០-ទណ្ឌិតឈ្មោះ **ម៉ាន សុត** ភេទប្រុស អាយុ ២៥ ឆ្នាំ ដែលត្រូវបានតុលាការសម្រេចផ្តន្ទាទោសដាក់ពន្ធនាគារកំណត់ ៣ ឆ្នាំ ៦ ខែ តាមអំណាចសាលក្រមលេខ ៧៣ "ឆ" ចុះថ្ងៃទី ២-៣-២០២២ របស់សាលាដំបូងខេត្តក្រចេះ។

៦១-ទណ្ឌិតឈ្មោះ **វ៉ា មុរិន** ភេទប្រុស អាយុ ២៣ ឆ្នាំ ដែលត្រូវបានតុលាការសម្រេចផ្តន្ទាទោសដាក់ពន្ធនាគារកំណត់ ៤ ឆ្នាំ តាមអំណាចសាលក្រមលេខ ៣០១ "ក" ចុះថ្ងៃទី ១-៩-២០២១ របស់សាលាដំបូងខេត្តក្រចេះ។

៦២-ទណ្ឌិតឈ្មោះ **សៅ មី** ភេទប្រុស អាយុ ២៩ ឆ្នាំ ដែលត្រូវបានតុលាការសម្រេចផ្តន្ទាទោសដាក់ពន្ធនាគារកំណត់ ៣ ឆ្នាំ តាមអំណាចសាលក្រមលេខ ២៥៣ "ខ" ចុះថ្ងៃទី ៥-៧-២០២២ របស់សាលាដំបូងខេត្តក្រចេះ។

៦៣-ទណ្ឌិតឈ្មោះ **ម៉ិច ធីរះ** ភេទប្រុស អាយុ ២២ ឆ្នាំ ដែលត្រូវបានតុលាការសម្រេចផ្តន្ទាទោសដាក់ពន្ធនាគារកំណត់ ២ ឆ្នាំ ៦ ខែ តាមអំណាចសាលក្រមលេខ ៣៩១ "ជ" ចុះថ្ងៃទី ១២-១០-២០២២ របស់សាលាដំបូងខេត្តក្រចេះ។

៦៤-ទណ្ឌិតឈ្មោះ **ហ៊ីម យ៉ា** ភេទប្រុស អាយុ ៤១ ឆ្នាំ ដែលត្រូវបានតុលាការសម្រេចផ្តន្ទាទោសដាក់ពន្ធនាគារកំណត់ ៣ ឆ្នាំ តាមអំណាចសាលក្រមលេខ ១៣៣ "ជ" ចុះថ្ងៃទី ៣០-៣-២០២៣ របស់សាលាដំបូងខេត្តក្រចេះ។

ROYAUME DU CAMBODGE * LE MINISTRE DU PALAIS ROYAL *

៦៥-ទណ្ឌិតឈ្មោះ **ឈឹម ម៉ុនថុល** ភេទប្រុស អាយុ ៤៣ ឆ្នាំ ដែលត្រូវបានតុលាការសម្រេចផ្តន្ទាទោសដាក់ពន្ធនាគារកំណត់ ៣ ឆ្នាំ តាមអំណាចសាលក្រមលេខ ៤០០ "ឈ" ចុះថ្ងៃទី ១៨-១០-២០២២ របស់សាលាដំបូងខេត្តក្រចេះ។

៦៦-ទណ្ឌិតឈ្មោះ **ផេង ណារាម** ភេទប្រុស អាយុ ៣៧ ឆ្នាំ ដែលត្រូវបានតុលាការសម្រេចផ្តន្ទាទោសដាក់ពន្ធនាគារកំណត់ ៣ ឆ្នាំ តាមអំណាចសាលក្រមលេខ ៤៣៤ "ឈ" ចុះថ្ងៃទី ២៤-១១-២០២២ របស់សាលាដំបូងខេត្តក្រចេះ។

៦៧-ទណ្ឌិតឈ្មោះ **ឆេព មូរ៉ា** ភេទប្រុស អាយុ ៣០ ឆ្នាំ ដែលត្រូវបានតុលាការសម្រេចផ្តន្ទាទោសដាក់ពន្ធនាគារកំណត់ ៣ ឆ្នាំ តាមអំណាចសាលក្រមលេខ ៤៣៤ "ឈ" ចុះថ្ងៃទី ២៤-១១-២០២២ របស់សាលាដំបូងខេត្តក្រចេះ។

៦៨-ទណ្ឌិតឈ្មោះ **ឡើន ទ៉ាន់** ភេទប្រុស អាយុ ២៤ ឆ្នាំ ដែលត្រូវបានតុលាការសម្រេចផ្តន្ទាទោសដាក់ពន្ធនាគារកំណត់ ២ ឆ្នាំ ៦ ខែ តាមអំណាចសាលក្រមលេខ ៤៦៦ "ឈ" ចុះថ្ងៃទី ២២-១២-២០២២ របស់សាលាដំបូងខេត្តក្រចេះ។

៦៩-ទណ្ឌិតឈ្មោះ **សះ ប៉ាស៊ី** ហៅ អាស្លីម ភេទប្រុស អាយុ ២៥ ឆ្នាំ ដែលត្រូវបានតុលាការសម្រេចផ្តន្ទាទោសដាក់ពន្ធនាគារកំណត់ ៣ ឆ្នាំ តាមអំណាចសាលក្រមលេខ ៤៥៨ "ធ" ចុះថ្ងៃទី ២០-១២-២០២២ របស់សាលាដំបូងខេត្តក្រចេះ។

៧០-ទណ្ឌិតឈ្មោះ **រិទ្ធិ រក្សា** ភេទប្រុស អាយុ ១៨ ឆ្នាំ ដែលត្រូវបានតុលាការសម្រេចផ្តន្ទាទោសដាក់ពន្ធនាគារកំណត់ ២ ឆ្នាំ ៦ ខែ តាមអំណាចសាលក្រមលេខ ៨៣ "ច" ចុះថ្ងៃទី ២៣-២-២០២៣ របស់សាលាដំបូងខេត្តក្រចេះ។

៧១-ទណ្ឌិតឈ្មោះ **ជូ ម៉ារ៉ូ** ភេទប្រុស អាយុ ២៣ ឆ្នាំ ដែលត្រូវបានតុលាការសម្រេចផ្តន្ទាទោសដាក់ពន្ធនាគារកំណត់ ៣ ឆ្នាំ តាមអំណាចសាលក្រមលេខ ៧៤ "ខ" ចុះថ្ងៃទី ២១-២-២០២៣ របស់សាលាដំបូងខេត្តក្រចេះ។

៧២-ទណ្ឌិតឈ្មោះ **ជួន ជុខ** ហៅ ហុប ភេទប្រុស អាយុ ២៦ ឆ្នាំ ដែលត្រូវបានតុលាការសម្រេចផ្តន្ទាទោសដាក់ពន្ធនាគារកំណត់ ៣ ឆ្នាំ តាមអំណាចសាលក្រមលេខ ១០៨/០៦ "ង" ចុះថ្ងៃទី ១៧-២-២០២២ របស់សាលាដំបូងខេត្តព្រះសីហនុ។

៧៣-ទណ្ឌិតឈ្មោះ **សៀម ថេត** ភេទប្រុស អាយុ ២៥ ឆ្នាំ ដែលត្រូវបានតុលាការសម្រេចផ្តន្ទាទោសដាក់ពន្ធនាគារកំណត់ ៣ ឆ្នាំ តាមអំណាចសាលក្រមលេខ ៣២០/២៤ "ធ" ចុះថ្ងៃទី ២៦-៩-២០២២ របស់សាលាដំបូងខេត្តព្រះសីហនុ។

៧៤-ទណ្ឌិតឈ្មោះ **ងា ឌី** ភេទប្រុស អាយុ ៣៩ ឆ្នាំ ដែលត្រូវបានតុលាការសម្រេចផ្តន្ទាទោសដាក់ពន្ធនាគារកំណត់ ៣ ឆ្នាំ តាមអំណាចសាលក្រមលេខ ១១៣/១១ "ង" ចុះថ្ងៃទី ១៧-២-២០២២ របស់សាលាដំបូងខេត្តព្រះសីហនុ។

៧៥-ទណ្ឌិតឈ្មោះ **ឆាន ស៊ីហ្វាន** ភេទប្រុស អាយុ ១៨ ឆ្នាំ ដែលត្រូវបានតុលាការសម្រេចផ្តន្ទាទោសដាក់ពន្ធនាគារកំណត់ ៤ ឆ្នាំ តាមអំណាចសាលក្រមលេខ ១១០/០៨ "ង" ចុះថ្ងៃទី ១៧-២-២០២២ របស់សាលាដំបូងខេត្តព្រះសីហនុ។

៧៦-ទណ្ឌិតឈ្មោះ **សុខ ហោន** ភេទប្រុស អាយុ ២៩ ឆ្នាំ ដែលត្រូវបានតុលាការសម្រេចផ្តន្ទាទោសដាក់ពន្ធនាគារកំណត់ ៣ ឆ្នាំ តាមអំណាចសាលក្រមលេខ ៥៥៤/៦៤ "ឈ" ចុះថ្ងៃទី ២-៨-២០២២ របស់សាលាដំបូងខេត្តព្រះសីហនុ។

៧៧-ទណ្ឌិតឈ្មោះ **ពេជ្រ ចាន់ថេត** ភេទប្រុស អាយុ ២៩ ឆ្នាំ ដែលត្រូវបានតុលាការសម្រេចផ្តន្ទាទោសដាក់ពន្ធនាគារកំណត់ ៣ ឆ្នាំ តាមអំណាចសាលក្រមលេខ ៩៣/០៩ "ខ" ចុះថ្ងៃទី ១៦-២-២០២២ របស់សាលាដំបូងខេត្តព្រះសីហនុ។

៧៨-ទណ្ឌិតឈ្មោះ **សយ ស្លា** ភេទប្រុស អាយុ ៣៨ ឆ្នាំ ដែលត្រូវបានតុលាការសម្រេចផ្តន្ទាទោសដាក់ពន្ធនាគារកំណត់ ៣ ឆ្នាំ តាមអំណាចសាលក្រមលេខ ៣៤៥/៣១ "ង" ចុះថ្ងៃទី ១១-៥-២០២២ របស់សាលាដំបូងខេត្តព្រះសីហនុ។

៧៩-ទណ្ឌិតឈ្មោះ **មិត្ត ពៅ** ហៅ ម៉ៅ ភេទប្រុស អាយុ ៣៥ ឆ្នាំ ដែលត្រូវបានតុលាការសម្រេចផ្តន្ទាទោសដាក់ពន្ធនាគារកំណត់ ៣ ឆ្នាំ តាមអំណាចសាលក្រមលេខ ៣៤៥/៣១ "ង" ចុះថ្ងៃទី ១១-៥-២០២២ របស់សាលាដំបូងខេត្តព្រះសីហនុ។

៨០-ទណ្ឌិតឈ្មោះ **ឈុន នីត** ភេទប្រុស អាយុ ៣៧ ឆ្នាំ ដែលត្រូវបានតុលាការសម្រេចផ្តន្ទាទោសដាក់ពន្ធនាគារកំណត់ ៣ ឆ្នាំ តាមអំណាចសាលដីកាលេខ ៥៣៧ "យ" ចុះថ្ងៃទី ២៣-១១-២០២២ របស់សាលាឧទ្ធរណ៍បាត់ដំបង។

៨១-ទណ្ឌិតឈ្មោះ **ថា រិទ្ធី** ហៅ ជី ភេទប្រុស អាយុ ២៧ ឆ្នាំ ដែលត្រូវបានតុលាការសម្រេចផ្តន្ទាទោសដាក់ពន្ធនាគារកំណត់ ២ ឆ្នាំ ៦ ខែ តាមអំណាចសាលក្រមលេខ ១១ "ដ" /៤០៨ ចុះថ្ងៃទី ៣-៨-២០២២ របស់សាលាដំបូងខេត្តបន្ទាយមានជ័យ។

៨២-ទណ្ឌិតឈ្មោះ **មិច បារាំង** ភេទប្រុស អាយុ ២៦ ឆ្នាំ ដែលត្រូវបានតុលាការសម្រេចផ្តន្ទាទោសដាក់ពន្ធនាគារកំណត់ ៤ ឆ្នាំ តាមអំណាចសាលដីកាលេខ ៥៤៥ "ធ" ចុះថ្ងៃទី ២៤-១១-២០២២ របស់សាលាឧទ្ធរណ៍បាត់ដំបង។

៨៣-ទណ្ឌិតឈ្មោះ **ទី គឹមសា** ភេទប្រុស អាយុ ២៣ ឆ្នាំ ដែលត្រូវបានតុលាការសម្រេចផ្តន្ទាទោសដាក់ពន្ធនាគារកំណត់ ៤ ឆ្នាំ តាមអំណាចសាលដីកាលេខ ៥៤៥ "ធ" ចុះថ្ងៃទី ២៤-១១-២០២២ របស់សាលាឧទ្ធរណ៍បាត់ដំបង។

៨៤-ទណ្ឌិតឈ្មោះ **សាំង ស្រា** ភេទប្រុស អាយុ ១៨ ឆ្នាំ ដែលត្រូវបានតុលាការសម្រេចផ្តន្ទាទោសដាក់ពន្ធនាគារកំណត់ ៣ ឆ្នាំ តាមអំណាចសាលដីកាលេខ ៤១៨ "ឃ" ចុះថ្ងៃទី ១២-៩-២០២២ របស់សាលាឧទ្ធរណ៍បាត់ដំបង។

៨៥-ទណ្ឌិតឈ្មោះ **គឿន ភាពចាន់ដារ៉ុម** ហៅ ដា ភេទប្រុស អាយុ ៣៥ ឆ្នាំ ដែលត្រូវបានតុលាការសម្រេចផ្តន្ទាទោសដាក់ពន្ធនាគារកំណត់ ៣ ឆ្នាំ តាមអំណាចសាលក្រមលេខ ៤១ "ខ"/៥៦៣ ចុះថ្ងៃទី ២-១១-២០២២ របស់សាលាដំបូងខេត្តបន្ទាយមានជ័យ។

៨៦-ទណ្ឌិតឈ្មោះ **ដាន រាត្រី** ភេទប្រុស អាយុ ៤៩ ឆ្នាំ ដែលត្រូវបានតុលាការសម្រេចផ្តន្ទាទោសដាក់ពន្ធនាគារកំណត់ ៤ ឆ្នាំ តាមអំណាចសាលដីកាលេខ ១៨១ "ញ" ចុះថ្ងៃទី ៥-៤-២០២៣ របស់សាលាឧទ្ធរណ៍បាត់ដំបង។

៨៧-ទណ្ឌិតឈ្មោះ **ខួន ខ៊ែត** ភេទប្រុស អាយុ ៥០ ឆ្នាំ ដែលត្រូវបានតុលាការសម្រេចផ្តន្ទាទោសដាក់ពន្ធនាគារកំណត់ ៣ ឆ្នាំ តាមអំណាចសាលដីកាលេខ ៣១៩ "ជ" ចុះថ្ងៃទី ៨-៦-២០២៣ របស់សាលាឧទ្ធរណ៍បាត់ដំបង។

៨៨-ទណ្ឌិតឈ្មោះ **ពេជ្រ មុំ** ភេទស្រី អាយុ ២៧ ឆ្នាំ ដែលត្រូវបានតុលាការសម្រេចផ្តន្ទាទោសដាក់ពន្ធនាគារកំណត់ ៣ ឆ្នាំ តាមអំណាចសាលក្រមលេខ ៣៩ "ញ"/៣៤៥ ចុះថ្ងៃទី ១២-៧-២០២២ របស់សាលាដំបូងខេត្តបន្ទាយមានជ័យ។

៨៩-ទណ្ឌិតឈ្មោះ **ញៀន សុខឈាង** ហៅ នាង ភេទប្រុស អាយុ ៣៧ ឆ្នាំ ដែលត្រូវបានតុលាការសម្រេចផ្តន្ទាទោសដាក់ពន្ធនាគារកំណត់ ៣ ឆ្នាំ តាមអំណាចសាលក្រមលេខ ៣៩ "ញ"/៣៤៥ ចុះថ្ងៃទី ១២-៧-២០២២ របស់សាលាដំបូងខេត្តបន្ទាយមានជ័យ។

៩០-ទណ្ឌិតឈ្មោះ **ហៃ ណារិន** ភេទប្រុស អាយុ ១៩ ឆ្នាំ ដែលត្រូវបានតុលាការសម្រេចផ្តន្ទាទោសដាក់ពន្ធនាគារកំណត់ ២ ឆ្នាំ ៨ ខែ តាមអំណាចសាលក្រមលេខ ៥២ "ជ"/៥១៥ ចុះថ្ងៃទី ១៣-១០-២០២២ របស់សាលាដំបូងខេត្តបន្ទាយមានជ័យ។

៩១-ទណ្ឌិតឈ្មោះ **សេង សារ៉េត** ភេទស្រី អាយុ ៥៧ ឆ្នាំ ដែលត្រូវបានតុលាការសម្រេចផ្តន្ទាទោសដាក់ពន្ធនាគារកំណត់ ២ ឆ្នាំ ៨ ខែ តាមអំណាចសាលដីកាលេខ ៤០៨ "ជ" ចុះថ្ងៃទី ២៦-៧-២០២៣ របស់សាលាឧទ្ធរណ៍បាត់ដំបង។

ROYAUME DU CAMBODGE * LE MINISTRE DU PALAIS ROYAL *

៩២-ទណ្ឌិតឈ្មោះ **ណាយ ពៅ** ភេទស្រី អាយុ ៤៨ ឆ្នាំ ដែលត្រូវបានតុលាការសម្រេចផ្តន្ទាទោសដាក់ពន្ធនាគារកំណត់ ២ ឆ្នាំ ៦ ខែ តាមអំណាចសាលក្រមលេខ ៤៤ "ញ"/៤២៥ ចុះថ្ងៃទី ១១-៨-២០២២ របស់សាលាដំបូងខេត្តបន្ទាយមានជ័យ។

៩៣-ទណ្ឌិតឈ្មោះ **ប្រុស មញ្ញា** ភេទប្រុស អាយុ ២២ ឆ្នាំ ដែលត្រូវបានតុលាការសម្រេចផ្តន្ទាទោសដាក់ពន្ធនាគារកំណត់ ២ ឆ្នាំ ៦ ខែ តាមអំណាចសាលក្រមលេខ ៤៤ "ញ"/៤២៥ ចុះថ្ងៃទី ១១-៨-២០២២ របស់សាលាដំបូងខេត្តបន្ទាយមានជ័យ។

៩៤-ទណ្ឌិតឈ្មោះ **ណៃ ស៊ីនាយ** ភេទប្រុស អាយុ ៣៣ ឆ្នាំ ដែលត្រូវបានតុលាការសម្រេចផ្តន្ទាទោសដាក់ពន្ធនាគារកំណត់ ២ ឆ្នាំ ៦ ខែ តាមអំណាចសាលក្រមលេខ ២២ "ដ"/៥៣៧ ចុះថ្ងៃទី ២០-១០-២០២២ របស់សាលាដំបូងខេត្តបន្ទាយមានជ័យ។

៩៥-ទណ្ឌិតឈ្មោះ **ប៉ាត ម៉ុនណាក់** ហៅ ឆាវឆាវ ភេទប្រុស អាយុ ៣៣ ឆ្នាំ ដែលត្រូវបានតុលាការសម្រេចផ្តន្ទាទោសដាក់ពន្ធនាគារកំណត់ ២ ឆ្នាំ ៦ ខែ តាមអំណាចសាលក្រមលេខ ៥៦ "ញ"/៥៤៥ ចុះថ្ងៃទី ២០-១០-២០២២ របស់សាលាដំបូងខេត្តបន្ទាយមានជ័យ។

៩៦-ទណ្ឌិតឈ្មោះ **ឈុន ម៉ុនឈុំ** ភេទប្រុស អាយុ ២៤ ឆ្នាំ ដែលត្រូវបានតុលាការសម្រេចផ្តន្ទាទោសដាក់ពន្ធនាគារកំណត់ ២ ឆ្នាំ ៦ ខែ តាមអំណាចសាលក្រមលេខ ២២ "ឃ"/១៨៩ ចុះថ្ងៃទី ១០-៥-២០២៣ របស់សាលាដំបូងខេត្តបន្ទាយមានជ័យ។

៩៧-ទណ្ឌិតឈ្មោះ **ឥណ្ណ ចាន់ណារ៉ា** ហៅ ពៅ ភេទប្រុស អាយុ ២៤ ឆ្នាំ ដែលត្រូវបានតុលាការសម្រេចផ្តន្ទាទោសដាក់ពន្ធនាគារកំណត់ ២ ឆ្នាំ ៦ ខែ តាមអំណាចសាលក្រមលេខ ២២ "ឃ"/១៨៩ ចុះថ្ងៃទី ១០-៥-២០២៣ របស់សាលាដំបូងខេត្តបន្ទាយមានជ័យ។

៩៨-ទណ្ឌិតឈ្មោះ **សយ ឡុច** ភេទប្រុស អាយុ ២៤ ឆ្នាំ ដែលត្រូវបានតុលាការសម្រេចផ្តន្ទាទោសដាក់ពន្ធនាគារកំណត់ ៣ ឆ្នាំ តាមអំណាចសាលក្រមលេខ ១៨៦ "ឃ" ចុះថ្ងៃទី ១០-៨-២០២២ របស់សាលាដំបូងខេត្តរតនគិរី។

៩៩-ទណ្ឌិតឈ្មោះ **រចំ ខេម** ភេទប្រុស អាយុ ២៧ ឆ្នាំ ដែលត្រូវបានតុលាការសម្រេចផ្តន្ទាទោសដាក់ពន្ធនាគារកំណត់ ៣ ឆ្នាំ តាមអំណាចសាលក្រមលេខ ១៣៤/២៧ "ខ" ចុះថ្ងៃទី ២៣-៦-២០២២ របស់សាលាដំបូងខេត្តរតនគិរី។

១០០-ទណ្ឌិតឈ្មោះ **អ៊ួន ស្រី** ហៅ ស្រីរ៉ា ភេទស្រី អាយុ ២៧ ឆ្នាំ ដែលត្រូវបានតុលាការសម្រេចផ្តន្ទាទោសដាក់ពន្ធនាគារកំណត់ ៣ ឆ្នាំ តាមអំណាចសាលក្រមលេខ ១៦១ "គ" ចុះថ្ងៃទី ១៣-៧-២០២២ របស់សាលាដំបូងខេត្តរតនគិរី។

ROYAUME DU CAMBODGE LE MINISTRE DU PALAIS ROYAL

១០១-ទណ្ឌិតឈ្មោះ **ចែម សុធន** ហៅ ខួច ភេទប្រុស អាយុ ២៦ ឆ្នាំ ដែលត្រូវបានតុលាការសម្រេចផ្តន្ទាទោសដាក់ពន្ធនាគារកំណត់ ៣ ឆ្នាំ ៦ ខែ តាមអំណាចសាលក្រមលេខ ២៨៤/៥៣ "ខ" ចុះថ្ងៃទី ១០-១២-២០២១ របស់សាលាដំបូងខេត្តរតនគិរី។

១០២-ទណ្ឌិតឈ្មោះ **អ៊ុយ ស្រស់** ភេទប្រុស អាយុ ៣៦ ឆ្នាំ ដែលត្រូវបានតុលាការសម្រេចផ្តន្ទាទោសដាក់ពន្ធនាគារកំណត់ ៤ ឆ្នាំ តាមអំណាចសាលក្រមលេខ ៦៣ "ក" ចុះថ្ងៃទី ១-៤-២០២២ របស់សាលាដំបូងខេត្តរតនគិរី។

១០៣-ទណ្ឌិតឈ្មោះ **តាន ចិត្រ** ហៅ ដេត ភេទប្រុស អាយុ ២៨ ឆ្នាំ ដែលត្រូវបានតុលាការសម្រេចផ្តន្ទាទោសដាក់ពន្ធនាគារកំណត់ ៤ ឆ្នាំ តាមអំណាចសាលក្រមលេខ ៣១៣/៦១ "ខ" ចុះថ្ងៃទី ២៣-១២-២០២១ របស់សាលាដំបូងខេត្តរតនគិរី។

១០៤-ទណ្ឌិតឈ្មោះ **សឿន សុភ័ក្ត្រ** ភេទប្រុស អាយុ ២៥ ឆ្នាំ ដែលត្រូវបានតុលាការសម្រេចផ្តន្ទាទោសដាក់ពន្ធនាគារកំណត់ ២ ឆ្នាំ តាមអំណាចសាលក្រមលេខ ០៣៨/២២ "ធ" ចុះថ្ងៃទី ៦-១០-២០២២ របស់សាលាដំបូងខេត្តកណ្តាល។

១០៥-ទណ្ឌិតឈ្មោះ **ម៉ុន ហ៊ុយលី** ភេទប្រុស អាយុ ៣៤ ឆ្នាំ ដែលត្រូវបានតុលាការសម្រេចផ្តន្ទាទោសដាក់ពន្ធនាគារកំណត់ ២ ឆ្នាំ តាមអំណាចសាលក្រមលេខ ០៤៤/២២ "ធ" ចុះថ្ងៃទី ១៨-១០-២០២២ របស់សាលាដំបូងខេត្តកណ្តាល។

១០៦-ទណ្ឌិតឈ្មោះ **សៃ សំណាង** ភេទប្រុស អាយុ ២៣ ឆ្នាំ ដែលត្រូវបានតុលាការសម្រេចផ្តន្ទាទោសដាក់ពន្ធនាគារកំណត់ ២ ឆ្នាំ តាមអំណាចសាលក្រមលេខ ១៥១ "ន" ចុះថ្ងៃទី ២៩-១១-២០២២ របស់សាលាដំបូងខេត្តកណ្តាល។

១០៧-ទណ្ឌិតឈ្មោះ **សេត ម៉ុនធឿន** ភេទប្រុស អាយុ ២៥ ឆ្នាំ ដែលត្រូវបានតុលាការសម្រេចផ្តន្ទាទោសដាក់ពន្ធនាគារកំណត់ ២ ឆ្នាំ ៦ ខែ តាមអំណាចសាលក្រមលេខ ១២ "ន" ចុះថ្ងៃទី ១៩-១២-២០២២ របស់សាលាដំបូងខេត្តកណ្តាល។

១០៨-ទណ្ឌិតឈ្មោះ **សេខ ម៉េងស្រ៊ី** ភេទប្រុស អាយុ ២៤ ឆ្នាំ ដែលត្រូវបានតុលាការសម្រេចផ្តន្ទាទោសដាក់ពន្ធនាគារកំណត់ ២ ឆ្នាំ ៦ ខែ តាមអំណាចសាលក្រមលេខ ៨០ "ឌ" ចុះថ្ងៃទី ១៩-៧-២០២២ របស់សាលាដំបូងខេត្តកណ្តាល។

១០៩-ទណ្ឌិតឈ្មោះ **រិទ្ធ ណារិន** ហៅ ប្រាក់ ភេទប្រុស អាយុ ១៩ ឆ្នាំ ដែលត្រូវបានតុលាការសម្រេចផ្តន្ទាទោសដាក់ពន្ធនាគារកំណត់ ២ ឆ្នាំ ៦ ខែ តាមអំណាចសាលក្រមលេខ ៨០ "ឌ" ចុះថ្ងៃទី ១៩-៧-២០២២ របស់សាលាដំបូងខេត្តកណ្តាល។

ROYAUME DU CAMBODGE
LE MINISTRE DU PALAIS ROYAL

១១០-ទណ្ឌិតឈ្មោះ **ឡូញ រ៉ាវី** ភេទប្រុស អាយុ ៣៥ ឆ្នាំ ដែលត្រូវបានតុលាការសម្រេចផ្តន្ទាទោសដាក់ពន្ធនាគារកំណត់ ២ ឆ្នាំ ៦ ខែ តាមអំណាចសាលក្រមលេខ ៨០ "ឌ" ចុះថ្ងៃទី ១៩-៧-២០២២ របស់សាលាដំបូងខេត្តកណ្តាល។

១១១-ទណ្ឌិតឈ្មោះ **ហ៊ា យ៉ុខ** ភេទប្រុស អាយុ ៤៤ ឆ្នាំ ដែលត្រូវបានតុលាការសម្រេចផ្តន្ទាទោសដាក់ពន្ធនាគារកំណត់ ២ ឆ្នាំ ៦ ខែ តាមអំណាចសាលក្រមលេខ ០៨០ "ទ" ចុះថ្ងៃទី ៧-៧-២០២២ របស់សាលាដំបូងខេត្តកណ្តាល។

១១២-ទណ្ឌិតឈ្មោះ **ស៊ី ធី** ហៅ ថា ភេទប្រុស អាយុ ២៦ ឆ្នាំ ដែលត្រូវបានតុលាការសម្រេចផ្តន្ទាទោសដាក់ពន្ធនាគារកំណត់ ២ ឆ្នាំ ៦ ខែ តាមអំណាចសាលក្រមលេខ ០៤៨ "ស.ព្រ.ឍ/២២" ចុះថ្ងៃទី ២០-៤-២០២២ របស់សាលាដំបូងខេត្តកណ្តាល។

១១៣-ទណ្ឌិតឈ្មោះ **គឹម តារាម្សៀ** ភេទប្រុស អាយុ ១៩ ឆ្នាំ ដែលត្រូវបានតុលាការសម្រេចផ្តន្ទាទោសដាក់ពន្ធនាគារកំណត់ ២ ឆ្នាំ ៦ ខែ តាមអំណាចសាលក្រមលេខ ៩៧ "ផ" ចុះថ្ងៃទី ៧-៩-២០២២ របស់សាលាដំបូងខេត្តកណ្តាល។

១១៤-ទណ្ឌិតឈ្មោះ **ផៃលី គន្ធា** ហៅ បាតាំង ភេទប្រុស អាយុ ២២ ឆ្នាំ ដែលត្រូវបានតុលាការសម្រេចផ្តន្ទាទោសដាក់ពន្ធនាគារកំណត់ ២ ឆ្នាំ ៦ ខែ តាមអំណាចសាលក្រមលេខ ០២៧/២២ "ធ" ចុះថ្ងៃទី ១៦-៨-២០២២ របស់សាលាដំបូងខេត្តកណ្តាល។

១១៥-ទណ្ឌិតឈ្មោះ **ចាប ខ្លី** ភេទប្រុស អាយុ ២២ ឆ្នាំ ដែលត្រូវបានតុលាការសម្រេចផ្តន្ទាទោសដាក់ពន្ធនាគារកំណត់ ២ ឆ្នាំ ៦ ខែ តាមអំណាចសាលក្រមលេខ ០២៧/២២ "ធ" ចុះថ្ងៃទី ១៦-៨-២០២២ របស់សាលាដំបូងខេត្តកណ្តាល។

១១៦-ទណ្ឌិតឈ្មោះ **រស់ សុវណ្ណរ៉ាវី** ភេទប្រុស អាយុ ១៩ ឆ្នាំ ដែលត្រូវបានតុលាការសម្រេចផ្តន្ទាទោសដាក់ពន្ធនាគារកំណត់ ២ ឆ្នាំ ៦ ខែ តាមអំណាចសាលដីកាលេខ ៧៩ ក្រV "រ" ចុះថ្ងៃទី ៦-៦-២០២៣ របស់សាលាឧទ្ធរណ៍ភ្នំពេញ។

១១៧-ទណ្ឌិតឈ្មោះ **ស៊ន ធី** ភេទស្រី អាយុ ៤១ ឆ្នាំ ដែលត្រូវបានតុលាការសម្រេចផ្តន្ទាទោសដាក់ពន្ធនាគារកំណត់ ២ ឆ្នាំ ៦ ខែ តាមអំណាចសាលក្រមលេខ ៧២ "ប" ចុះថ្ងៃទី ១៥-៦-២០២២ របស់សាលាដំបូងខេត្តកណ្តាល។

១១៨-ទណ្ឌិតឈ្មោះ **ខន់ ស៊ីណា** ហៅ ស្មា ភេទប្រុស អាយុ ២៩ ឆ្នាំ ដែលត្រូវបានតុលាការសម្រេចផ្តន្ទាទោសដាក់ពន្ធនាគារកំណត់ ៣ ឆ្នាំ តាមអំណាចសាលក្រមលេខ ២៥៦/៦៣ "ក" ចុះថ្ងៃទី ៥-៧-២០២២ របស់សាលាដំបូងខេត្តព្រៃវែង។

ROYAUME DU CAMBODGE * LE MINISTRE DU PALAIS ROYAL *

១១៩-ទណ្ឌិតឈ្មោះ **សុខ ដារ៉ា** ហៅ ឃ្លោក ភេទប្រុស អាយុ ២៩ ឆ្នាំ ដែលត្រូវបានតុលាការសម្រេចផ្តន្ទាទោសដាក់ពន្ធនាគារកំណត់ ៣ ឆ្នាំ ៦ ខែ តាមអំណាចសាលក្រមលេខ ៣៦៦/៤៩ "ង" ចុះថ្ងៃទី ២៩-១២-២០២១ របស់សាលាដំបូងខេត្តស្វាយរៀង។

១២០-ទណ្ឌិតឈ្មោះ **ស៊ុំ ពៅ** ភេទប្រុស អាយុ ៥២ ឆ្នាំ ដែលត្រូវបានតុលាការសម្រេចផ្តន្ទាទោសដាក់ពន្ធនាគារកំណត់ ៣ ឆ្នាំ តាមអំណាចសាលដីកាលេខ ៣១៦ "III" ចុះថ្ងៃទី ២៩-៥-២០២៣ របស់តុលាការកំពូល។

១២១-ទណ្ឌិតឈ្មោះ **គា រ៉ាំងសី** ហៅ ខ្មៅ ភេទប្រុស អាយុ ២៧ ឆ្នាំ ដែលត្រូវបានតុលាការសម្រេចផ្តន្ទាទោសដាក់ពន្ធនាគារកំណត់ ៣ ឆ្នាំ តាមអំណាចសាលក្រមលេខ ១៩៥ "ឃ" ចុះថ្ងៃទី ២៤-៨-២០២២ របស់សាលាដំបូងខេត្តស្វាយរៀង។

១២២-ទណ្ឌិតឈ្មោះ **លឹម គឹមលី** ហៅ ចក់លី ភេទប្រុស អាយុ ១៨ ឆ្នាំ ដែលត្រូវបានតុលាការសម្រេចផ្តន្ទាទោសដាក់ពន្ធនាគារកំណត់ ២ ឆ្នាំ តាមអំណាចសាលក្រមលេខ ៨១ "ក" ចុះថ្ងៃទី ២៧-៤-២០២៣ របស់សាលាដំបូងខេត្តស្វាយរៀង។

១២៣-ទណ្ឌិតឈ្មោះ **ឡឿន រស្មី** ហៅ ម៉ី ភេទប្រុស អាយុ ២៨ ឆ្នាំ ដែលត្រូវបានតុលាការសម្រេចផ្តន្ទាទោសដាក់ពន្ធនាគារកំណត់ ២ ឆ្នាំ តាមអំណាចសាលក្រមលេខ ៨១ "ក" ចុះថ្ងៃទី ២៧-៤-២០២៣ របស់សាលាដំបូងខេត្តស្វាយរៀង។

១២៤-ទណ្ឌិតឈ្មោះ **ធី ដានី** ភេទប្រុស អាយុ ៣៨ ឆ្នាំ ដែលត្រូវបានតុលាការសម្រេចផ្តន្ទាទោសដាក់ពន្ធនាគារកំណត់ ៣ ឆ្នាំ តាមអំណាចសាលក្រមលេខ ២០១ "ធ" ចុះថ្ងៃទី ៥-៤-២០២២ របស់សាលាដំបូងខេត្តត្បូងឃ្មុំ។

១២៥-ទណ្ឌិតឈ្មោះ **ជា សុភ័ក្ត្រា** ហៅ កង្កែប ភេទស្រី អាយុ ៣១ ឆ្នាំ ដែលត្រូវបានតុលាការសម្រេចផ្តន្ទាទោសដាក់ពន្ធនាគារកំណត់ ២ ឆ្នាំ តាមអំណាចសាលក្រមលេខ ១០៥ "ច" ចុះថ្ងៃទី ២៩-១២-២០២២ របស់សាលាដំបូងខេត្តតាកែវ។

១២៦-ទណ្ឌិតឈ្មោះ **ទូច ថេត** ភេទស្រី អាយុ ២៥ ឆ្នាំ ដែលត្រូវបានតុលាការសម្រេចផ្តន្ទាទោសដាក់ពន្ធនាគារកំណត់ ២ ឆ្នាំ តាមអំណាចសាលក្រមលេខ ១០៥ "ច" ចុះថ្ងៃទី ២៩-១២-២០២២ របស់សាលាដំបូងខេត្តតាកែវ។

១២៧-ទណ្ឌិតឈ្មោះ **នាង ស្រីល័ក្ខ** ភេទស្រី អាយុ ២០ ឆ្នាំ ដែលត្រូវបានតុលាការសម្រេចផ្តន្ទាទោសដាក់ពន្ធនាគារកំណត់ ៤ ឆ្នាំ តាមអំណាចសាលដីកាលេខ ៨៣ "ក្រVI.គ.ធ" ចុះថ្ងៃទី ២១-៣-២០២២ របស់សាលាឧទ្ធរណ៍ភ្នំពេញ។

១២៨-ទណ្ឌិតឈ្មោះ **ផៃ ខណ្ណា** ភេទប្រុស អាយុ ១៨ ឆ្នាំ ដែលត្រូវបានតុលាការសម្រេចផ្តន្ទាទោសដាក់ពន្ធនាគារកំណត់ ២ ឆ្នាំ តាមអំណាចសាលក្រមលេខ ០៩៦ "ច" ចុះថ្ងៃទី ១៣-១២-២០២២ របស់សាលាដំបូងខេត្តតាកែវ។

១២៩-ទណ្ឌិតឈ្មោះ **ម៉ិន អូន** ភេទប្រុស អាយុ ២៤ ឆ្នាំ ដែលត្រូវបានតុលាការសម្រេចផ្តន្ទាទោសដាក់ពន្ធនាគារកំណត់ ២ ឆ្នាំ តាមអំណាចសាលក្រមលេខ ០៧ "ជ" ចុះថ្ងៃទី ១៤-៣-២០២៣ របស់សាលាដំបូងខេត្តតាកែវ។

១៣០-ទណ្ឌិតឈ្មោះ **ហួយ ខ៊ាន់រ៉ាក់** ភេទប្រុស អាយុ ៣៩ ឆ្នាំ ដែលត្រូវបានតុលាការសម្រេចផ្តន្ទាទោសដាក់ពន្ធនាគារកំណត់ ២ ឆ្នាំ តាមអំណាចសាលក្រមលេខ ០៧ "ជ" ចុះថ្ងៃទី ១៤-៣-២០២៣ របស់សាលាដំបូងខេត្តតាកែវ។

១៣១-ទណ្ឌិតឈ្មោះ **មុត ឧុទ្ធី** ហៅ ទូច ភេទប្រុស អាយុ ៣២ ឆ្នាំ ដែលត្រូវបានតុលាការសម្រេចផ្តន្ទាទោសដាក់ពន្ធនាគារកំណត់ ២ ឆ្នាំ តាមអំណាចសាលក្រមលេខ ១៣ "ជ" ចុះថ្ងៃទី ២៨-៣-២០២៣ របស់សាលាដំបូងខេត្តតាកែវ។

១៣២-ទណ្ឌិតឈ្មោះ **សយ រ៉ាដេ** ហៅ ដេ ភេទប្រុស អាយុ ២១ ឆ្នាំ ដែលត្រូវបានតុលាការសម្រេចផ្តន្ទាទោសដាក់ពន្ធនាគារកំណត់ ២ ឆ្នាំ តាមអំណាចសាលក្រមលេខ ១៣ "ជ" ចុះថ្ងៃទី ២៨-៣-២០២៣ របស់សាលាដំបូងខេត្តតាកែវ។

១៣៣-ទណ្ឌិតឈ្មោះ **ចាប គាន** ភេទប្រុស អាយុ ៥៤ ឆ្នាំ ដែលត្រូវបានតុលាការសម្រេចផ្តន្ទាទោសដាក់ពន្ធនាគារកំណត់ ១ ឆ្នាំ ៦ ខែ តាមអំណាចសាលក្រមលេខ ១៣ "ខ" ចុះថ្ងៃទី ២៩-៣-២០២៣ របស់សាលាដំបូងខេត្តតាកែវ។

១៣៤-ទណ្ឌិតឈ្មោះ **ផាត់ ប្រាំង** ភេទប្រុស អាយុ ២១ ឆ្នាំ ដែលត្រូវបានតុលាការសម្រេចផ្តន្ទាទោសដាក់ពន្ធនាគារកំណត់ ២ ឆ្នាំ តាមអំណាចសាលក្រមលេខ ២៦ "ឈ" ចុះថ្ងៃទី ៣០-៣-២០២៣ របស់សាលាដំបូងខេត្តតាកែវ។

១៣៥-ទណ្ឌិតឈ្មោះ **ស៊ិន សូ** ភេទប្រុស អាយុ ៣៨ ឆ្នាំ ដែលត្រូវបានតុលាការសម្រេចផ្តន្ទាទោសដាក់ពន្ធនាគារកំណត់ ៤ ឆ្នាំ តាមអំណាចសាលក្រមលេខ ៩៥ "ខ" ចុះថ្ងៃទី ២៤-១១-២០២២ របស់សាលាដំបូងខេត្តតាកែវ។

១៣៦ -ទណ្ឌិតឈ្មោះ **ស្រ៊ុន ប៉េងស្រ៊ាន** ហៅ ចេត ភេទប្រុស អាយុ ២៦ ឆ្នាំ ដែលត្រូវបានតុលាការសម្រេចផ្តន្ទាទោសដាក់ពន្ធនាគារកំណត់ ៣ ឆ្នាំ តាមអំណាចសាលក្រមលេខ ២១ "ឆ" ចុះថ្ងៃទី ៩-៤-២០២២ របស់សាលាដំបូងខេត្តតាកែវ។

ROYAUME DU CAMBODGE LE MINISTRE DU PALAIS ROYAL

១៣៧-ទណ្ឌិតឈ្មោះ **ផាន សុខចាន់** ភេទប្រុស អាយុ ២៣ ឆ្នាំ ដែលត្រូវបានតុលាការសម្រេចផ្តន្ទាទោសដាក់ពន្ធនាគារកំណត់ ២ ឆ្នាំ តាមអំណាចសាលក្រមលេខ ០២ "ឃ" ចុះថ្ងៃទី ៥-១-២០២៣ របស់សាលាដំបូងខេត្តតាកែវ។

១៣៨-ទណ្ឌិតឈ្មោះ **ស៊ិន វណ្ណា:** ហៅ ម៉ុនថា ភេទប្រុស អាយុ ៦២ ឆ្នាំ ដែលត្រូវបានតុលាការសម្រេចផ្តន្ទាទោសដាក់ពន្ធនាគារកំណត់ ២ ឆ្នាំ តាមអំណាចសាលក្រមលេខ ១០៥ "ច" ចុះថ្ងៃទី ២៩-១២-២០២២ របស់សាលាដំបូងខេត្តតាកែវ។

១៣៩-ទណ្ឌិតឈ្មោះ **ជួន ម៉ិនថខ** ហៅ ឆាង ភេទប្រុស អាយុ ២០ ឆ្នាំ ដែលត្រូវបានតុលាការសម្រេចផ្តន្ទាទោសដាក់ពន្ធនាគារកំណត់ ៣ ឆ្នាំ ៦ ខែ តាមអំណាចសាលដីកាលេខ ១៨ "ក្រ IV ទល" ចុះថ្ងៃទី ២០-៤-២០២២ របស់សាលាឧទ្ធរណ៍ភ្នំពេញ។

១៤០-ទណ្ឌិតឈ្មោះ **សុខ សាត** ហៅ ហេង ភេទប្រុស អាយុ ២១ ឆ្នាំ ដែលត្រូវបានតុលាការសម្រេចផ្តន្ទាទោសដាក់ពន្ធនាគារកំណត់ ៣ ឆ្នាំ តាមអំណាចសាលក្រមលេខ ៦៣ "ង" ចុះថ្ងៃទី ៣១-៨-២០២២ របស់សាលាដំបូងខេត្តតាកែវ។

១៤១-ទណ្ឌិតឈ្មោះ **ស្ងួន ផាណា** ហៅ តឿ ភេទប្រុស អាយុ ២១ ឆ្នាំ ដែលត្រូវបានតុលាការសម្រេចផ្តន្ទាទោសដាក់ពន្ធនាគារកំណត់ ២ ឆ្នាំ តាមអំណាចសាលក្រមលេខ ០៩ "ក" ចុះថ្ងៃទី ៣០-៦-២០២៣ របស់សាលាដំបូងខេត្តតាកែវ។

១៤២-ទណ្ឌិតឈ្មោះ **គុខ ម៉ិនហួយ** ហៅ អាហួយ ភេទប្រុស អាយុ ៣៨ ឆ្នាំ ដែលត្រូវបានតុលាការសម្រេចផ្តន្ទាទោសដាក់ពន្ធនាគារកំណត់ ៣ ឆ្នាំ ៦ ខែ តាមអំណាចសាលក្រមលេខ ១២៦ "ក" ចុះថ្ងៃទី ២០-១០-២០២២ របស់សាលាដំបូងខេត្តកោះកុង។

១៤៣-ទណ្ឌិតឈ្មោះ **យ៉េន ដាលីន** ភេទប្រុស អាយុ ៣៨ ឆ្នាំ ដែលត្រូវបានតុលាការសម្រេចផ្តន្ទាទោសដាក់ពន្ធនាគារកំណត់ ២ ឆ្នាំ ៦ ខែ តាមអំណាចសាលក្រមលេខ ២៤ "ក" ចុះថ្ងៃទី ២២-២-២០២៣ របស់សាលាដំបូងខេត្តកោះកុង។

១៤៤-ទណ្ឌិតឈ្មោះ **ឱុយ ស៊ីផ្លាភេគ** ហៅ ឱុយ ភេទប្រុស អាយុ ២១ ឆ្នាំ ដែលត្រូវបានតុលាការសម្រេចផ្តន្ទាទោសដាក់ពន្ធនាគារកំណត់ ២ ឆ្នាំ ៦ ខែ តាមអំណាចសាលក្រមលេខ ១៣២ "ក" ចុះថ្ងៃទី ២០-១០-២០២២ របស់សាលាដំបូងខេត្តកោះកុង។

១៤៥-ទណ្ឌិតឈ្មោះ **អេខ ពៅភ** ហៅ អាធ្មេញមាស ភេទប្រុស អាយុ ៤០ ឆ្នាំ ដែលត្រូវបានតុលាការសម្រេចផ្តន្ទាទោសដាក់ពន្ធនាគារកំណត់ ២ ឆ្នាំ តាមអំណាចសាលក្រមលេខ ១៣ "ក" ចុះថ្ងៃទី ១៨-១-២០២៣ របស់សាលាដំបូងខេត្តកោះកុង។

ROYAUME DU CAMBODGE LE MINISTRE DU PALAIS ROYAL

១៤៦-ទណ្ឌិតឈ្មោះ **ថោង សុផារត** ហៅ ជី ភេទប្រុស អាយុ ២៩ ឆ្នាំ ដែលត្រូវបានតុលាការសម្រេចផ្តន្ទាទោសដាក់ពន្ធនាគារកំណត់ ២ ឆ្នាំ ៦ ខែ តាមអំណាចសាលក្រមលេខ ៤១៩ "ជ" ចុះថ្ងៃទី ១៣-៩-២០២២ របស់សាលាដំបូងខេត្តពោធិ៍សាត់។

១៤៧-ទណ្ឌិតឈ្មោះ **ទេព ម៉ុនធឿន** ភេទប្រុស អាយុ ៤៣ ឆ្នាំ ដែលត្រូវបានតុលាការសម្រេចផ្តន្ទាទោសដាក់ពន្ធនាគារកំណត់ ២ ឆ្នាំ ៦ ខែ តាមអំណាចសាលក្រមលេខ ២៣ "ធ" ចុះថ្ងៃទី ៣១-១-២០២៣ របស់សាលាដំបូងខេត្តពោធិ៍សាត់។

១៤៨-ទណ្ឌិតឈ្មោះ **សៀក ស៊ីម** ភេទប្រុស អាយុ ១៩ ឆ្នាំ ដែលត្រូវបានតុលាការសម្រេចផ្តន្ទាទោសដាក់ពន្ធនាគារកំណត់ ៣ ឆ្នាំ តាមអំណាចសាលក្រមលេខ ២៥៦ "ឃ" ចុះថ្ងៃទី ២៣-៦-២០២២ របស់សាលាដំបូងខេត្តពោធិ៍សាត់។

១៤៩-ទណ្ឌិតឈ្មោះ **និត្យ វណ្ណតុន** ភេទប្រុស អាយុ ៣១ ឆ្នាំ ដែលត្រូវបានតុលាការសម្រេចផ្តន្ទាទោសដាក់ពន្ធនាគារកំណត់ ៣ ឆ្នាំ តាមអំណាចសាលក្រមលេខ ៤៦៣ "ឈ" ចុះថ្ងៃទី ២៦-១០-២០២២ របស់សាលាដំបូងខេត្តពោធិ៍សាត់។

១៥០-ទណ្ឌិតឈ្មោះ **តន តូ** ភេទប្រុស អាយុ ២៨ ឆ្នាំ ដែលត្រូវបានតុលាការសម្រេចផ្តន្ទាទោសដាក់ពន្ធនាគារកំណត់ ៣ ឆ្នាំ តាមអំណាចសាលក្រមលេខ ៥០៤ "ឃ" ចុះថ្ងៃទី ៧-១២-២០២២ របស់សាលាដំបូងខេត្តពោធិ៍សាត់។

១៥១-ទណ្ឌិតឈ្មោះ **ជូ តុល** ភេទប្រុស អាយុ ៤៦ ឆ្នាំ ដែលត្រូវបានតុលាការសម្រេចផ្តន្ទាទោសដាក់ពន្ធនាគារកំណត់ ៥ ឆ្នាំ ដោយអនុវត្តទោសក្នុងពន្ធនាគារកំណត់ ៣ ឆ្នាំ មូលទោសលើសពីនេះត្រូវបានអនុវត្តទោសព្យួរធម្មតា តាមអំណាចសាលក្រមលេខ ២៤៥ "គ" ចុះថ្ងៃទី ១៤-៦-២០២២ របស់សាលាដំបូងខេត្តពោធិ៍សាត់។

១៥២-ទណ្ឌិតឈ្មោះ **ឯក ចាន់ឌី** ហៅ ឆៅ ភេទប្រុស អាយុ ១៨ ឆ្នាំ ដែលត្រូវបានតុលាការសម្រេចផ្តន្ទាទោសដាក់ពន្ធនាគារកំណត់ ៣ ឆ្នាំ តាមអំណាចសាលក្រមលេខ ៣៩ "ឃ" ចុះថ្ងៃទី ៩-២-២០២៣ របស់សាលាដំបូងខេត្តពោធិ៍សាត់។

១៥៣-ទណ្ឌិតឈ្មោះ **ប្រាសាត ណាក់** ភេទប្រុស អាយុ ១៥ ឆ្នាំ ដែលត្រូវបានតុលាការសម្រេចផ្តន្ទាទោសដាក់ពន្ធនាគារកំណត់ ៣ ឆ្នាំ ៦ ខែ តាមអំណាចសាលក្រមលេខ ២៨៤ "ឃ" ចុះថ្ងៃទី ៦-៧-២០២២ របស់សាលាដំបូងខេត្តពោធិ៍សាត់។

១៥៤-ទណ្ឌិតឈ្មោះ **សារិទ្ធ ស៊ីថុល** ភេទប្រុស អាយុ ២៥ ឆ្នាំ ដែលត្រូវបានតុលាការសម្រេចផ្តន្ទាទោសដាក់ពន្ធនាគារកំណត់ ៣ ឆ្នាំ តាមអំណាចសាលក្រមលេខ ២៧៧ "ធ" ចុះថ្ងៃទី ៥-៧-២០២២ របស់សាលាដំបូងខេត្តពោធិ៍សាត់។

ROYAUME DU CAMBODGE * LE MINISTRE DU PALAIS ROYAL

១៥៥-ទណ្ឌិតឈ្មោះ **លាង ចិត្រា** ហៅ ចិត្ត ភេទប្រុស អាយុ ៣២ ឆ្នាំ ដែលត្រូវបានតុលាការសម្រេចផ្តន្ទាទោសដាក់ពន្ធនាគារកំណត់ ៥ ឆ្នាំ តាមអំណាចសាលក្រមលេខ ៣៣០ "ច" ចុះថ្ងៃទី ២១-៧-២០២២ របស់សាលាដំបូងខេត្តពោធិ៍សាត់។

១៥៦-ទណ្ឌិតឈ្មោះ **ឈួន វណ្ណា** ភេទប្រុស អាយុ ៥០ ឆ្នាំ ដែលត្រូវបានតុលាការសម្រេចផ្តន្ទាទោសដាក់ពន្ធនាគារកំណត់ ៤ ឆ្នាំ តាមអំណាចសាលក្រមលេខ ១៧៧ "ច" ចុះថ្ងៃទី ១-១០-២០២០ របស់សាលាដំបូងខេត្តសៀមរាប។

១៥៧-ទណ្ឌិតឈ្មោះ **យ៉ាយ រៀម** ភេទប្រុស អាយុ ២៧ ឆ្នាំ ដែលត្រូវបានតុលាការសម្រេចផ្តន្ទាទោសដាក់ពន្ធនាគារកំណត់ ២ ឆ្នាំ តាមអំណាចសាលដីកាលេខ ៩២ "ក្រVII.ស.អ" ចុះថ្ងៃទី ១៧-៧-២០២៣ របស់សាលាឧទ្ធរណ៍ភ្នំពេញ។

១៥៨-ទណ្ឌិតឈ្មោះ **លាប រស្មី** ហៅ ទ្រី ភេទប្រុស អាយុ ៤៤ ឆ្នាំ ដែលត្រូវបានតុលាការសម្រេចផ្តន្ទាទោសដាក់ពន្ធនាគារកំណត់ ៣ ឆ្នាំ ដោយអនុវត្តទោសក្នុងពន្ធនាគារកំណត់ ២ ឆ្នាំ មូលទោសលើសពីនេះត្រូវបានអនុវត្តទោសព្យួរធម្មតា តាមអំណាចសាលក្រមលេខ ១៧៨៣ "ស" ចុះថ្ងៃទី ១២-៧-២០២៣ របស់សាលាដំបូងរាជធានីភ្នំពេញ។

១៥៩-ទណ្ឌិតឈ្មោះ **ឃុំ ចាន់រ៉ា** ហៅ ស្នា ភេទប្រុស អាយុ ២៧ ឆ្នាំ ដែលត្រូវបានតុលាការសម្រេចផ្តន្ទាទោសដាក់ពន្ធនាគារកំណត់ ២ ឆ្នាំ តាមអំណាចសាលក្រមលេខ ១១៤ "ឃ" ចុះថ្ងៃទី ១៨-១-២០២៣ របស់សាលាដំបូងរាជធានីភ្នំពេញ។

១៦០-ទណ្ឌិតឈ្មោះ **ជា ជៀម** ភេទប្រុស អាយុ ៤១ ឆ្នាំ ដែលត្រូវបានតុលាការសម្រេចផ្តន្ទាទោសដាក់ពន្ធនាគារកំណត់ ២ ឆ្នាំ តាមអំណាចសាលដីកាលេខ ១០៨ "VII" ចុះថ្ងៃទី ១០-៣-២០២១ របស់តុលាការកំពូល។

១៦១-ទណ្ឌិតឈ្មោះ **អ៊ុន សំណាង** ភេទប្រុស អាយុ ៣២ ឆ្នាំ ដែលត្រូវបានតុលាការសម្រេចផ្តន្ទាទោសដាក់ពន្ធនាគារកំណត់ ៣ ឆ្នាំ តាមអំណាចសាលដីកាលេខ ១២៩ "ក្រVI.ភ.ស" ចុះថ្ងៃទី ៨-៨-២០២២ របស់សាលាឧទ្ធរណ៍ភ្នំពេញ។

១៦២-ទណ្ឌិតឈ្មោះ **ប្រាក់ មូរ៉ា** ហៅ អុល ភេទប្រុស អាយុ ១៨ ឆ្នាំ ដែលត្រូវបានតុលាការសម្រេចផ្តន្ទាទោសដាក់ពន្ធនាគារកំណត់ ៣ ឆ្នាំ ៦ ខែ តាមអំណាចសាលដីកាលេខ ១៧៤ ក្រV"រ" ចុះថ្ងៃទី ១២-១០-២០២២ របស់សាលាឧទ្ធរណ៍ភ្នំពេញ។

១៦៣-ទណ្ឌិតឈ្មោះ **ស៊ុំ សុជាតិ** ភេទប្រុស អាយុ ៥១ ឆ្នាំ ដែលត្រូវបានតុលាការសម្រេចផ្តន្ទាទោសដាក់ពន្ធនាគារកំណត់ ៤ ឆ្នាំ តាមអំណាចសាលដីកាលេខ ៩៩ "IV" ចុះថ្ងៃទី ៨-២-២០២៣ របស់តុលាការកំពូល។

១៦៤-ទណ្ឌិតឈ្មោះ **ទង់ គង់សម្បត្តិវាសនា** ភេទប្រុស អាយុ ១៨ ឆ្នាំ ដែលត្រូវបានតុលាការសម្រេចផ្ដន្ទាទោសដាក់ពន្ធនាគារកំណត់ ៥ ឆ្នាំ តាមអំណាចសាលដីកាលេខ ៤៧ "ក្រ IV ទល" ចុះថ្ងៃទី ៣០-៦-២០២២ របស់សាលាឧទ្ធរណ៍ភ្នំពេញ។

១៦៥-ទណ្ឌិតឈ្មោះ **អ៊ួន និត** ភេទប្រុស អាយុ ៥០ ឆ្នាំ ដែលត្រូវបានតុលាការសម្រេចផ្ដន្ទាទោសដាក់ពន្ធនាគារកំណត់ ៥ ឆ្នាំ តាមអំណាចសាលដីកាលេខ ៣៦ "ក្រVI.ភ.ស" ចុះថ្ងៃទី ៣-៦-២០២១ របស់សាលាឧទ្ធរណ៍ភ្នំពេញ។

១៦៦-ទណ្ឌិតឈ្មោះ **កែវ ដាវីន** ភេទស្រី អាយុ ២១ ឆ្នាំ ដែលត្រូវបានតុលាការសម្រេចផ្ដន្ទាទោសដាក់ពន្ធនាគារកំណត់ ៣ ឆ្នាំ តាមអំណាចសាលក្រមលេខ ៨៩៤ "ខ១" ចុះថ្ងៃទី ៧-៤-២០២២ របស់សាលាដំបូងរាជធានីភ្នំពេញ។

១៦៧-ទណ្ឌិតឈ្មោះ **ម៉ៅ លីម** ភេទស្រី អាយុ ៣៤ ឆ្នាំ ដែលត្រូវបានតុលាការសម្រេចផ្ដន្ទាទោសដាក់ពន្ធនាគារកំណត់ ៣ ឆ្នាំ តាមអំណាចសាលក្រមលេខ ១៤៧ "ឈ" ចុះថ្ងៃទី ១៩-៤-២០២២ របស់សាលាដំបូងខេត្តក្រចេះ។

១៦៨-ទណ្ឌិតឈ្មោះ **សឿន ចាន់ថា** ភេទស្រី អាយុ ៣៨ ឆ្នាំ ដែលត្រូវបានតុលាការសម្រេចផ្ដន្ទាទោសដាក់ពន្ធនាគារកំណត់ ៤ ឆ្នាំ តាមអំណាចសាលដីកាលេខ ៣១២ ព្រ.ទ ក្រII "វ.ធ" ចុះថ្ងៃទី ១៥-១២-២០២១ របស់សាលាឧទ្ធរណ៍ត្បូងឃ្មុំ។

១៦៩-ទណ្ឌិតឈ្មោះ **នី ស្រីភា** ភេទស្រី អាយុ ២២ ឆ្នាំ ដែលត្រូវបានតុលាការសម្រេចផ្ដន្ទាទោសដាក់ពន្ធនាគារកំណត់ ៥ ឆ្នាំ តែទោសនេះត្រូវអនុវត្តទោសពន្ធនាគារកំណត់ ៤ ឆ្នាំ ទោសសល់ព្យួរធម្មតា តាមអំណាចសាលដីកាលេខ ៦២ ក្រV "រ" ចុះថ្ងៃទី ៣-៥-២០២៣ របស់សាលាឧទ្ធរណ៍ភ្នំពេញ។

១៧០-ទណ្ឌិតឈ្មោះ **ខៀង ធីញុង** ហៅ ប្រពន្ធអាថាវ ភេទស្រី អាយុ ៤៦ ឆ្នាំ ដែលត្រូវបានតុលាការសម្រេចផ្ដន្ទាទោសដាក់ពន្ធនាគារកំណត់ ៣ ឆ្នាំ តាមអំណាចសាលក្រមលេខ ០៤ "ខ" ចុះថ្ងៃទី ១៨-១-២០២២ របស់សាលាដំបូងខេត្តកោះកុង។

១៧១-ទណ្ឌិតឈ្មោះ **សឿន ធីធូ** ភេទស្រី អាយុ ២៩ ឆ្នាំ ដែលត្រូវបានតុលាការសម្រេចផ្ដន្ទាទោសដាក់ពន្ធនាគារកំណត់ ៥ ឆ្នាំ ត្រូវកែប្រែមកជាដាក់ពន្ធនាគារកំណត់ ៣ ឆ្នាំ ទោសនៅសល់ពីនេះព្យួរទោសធម្មតា តាមអំណាចសាលដីកាលេខ ៣៤ "ក្រVII.ស.អ" ចុះថ្ងៃទី ២៨-៣-២០២៣ របស់សាលាឧទ្ធរណ៍ភ្នំពេញ។

១៧២-ទណ្ឌិតឈ្មោះ **ជា សុវណ្ណបញ្ញាភា** ហៅ ជា សុវណ្ណបញ្ញាកា ភេទស្រី អាយុ ២៩ ឆ្នាំ ដែលត្រូវបានតុលាការសម្រេចផ្ដន្ទាទោសដាក់ពន្ធនាគារកំណត់ ៣ ឆ្នាំ ៦ ខែ តាមអំណាចសាលដីកាលេខ ១៧ ក្រII "ណ" ចុះថ្ងៃទី ១៥-៦-២០២៣ របស់សាលាឧទ្ធរណ៍ភ្នំពេញ។

ROYAUME DU CAMBODGE * LE MINISTRE DU PALAIS ROYAL

១៧៣-ទណ្ឌិតឈ្មោះ **គេង ទ៉ាន់ឌី** ភេទប្រុស អាយុ ២៥ ឆ្នាំ ដែលត្រូវបានតុលាការសម្រេចផ្តន្ទាទោសដាក់ពន្ធនាគារកំណត់ ៤ ឆ្នាំ តាមអំណាចសាលក្រមលេខ ៦៨ "ត" ចុះថ្ងៃទី ២៥-៥-២០២២ របស់សាលាដំបូងខេត្តកណ្តាល។

១៧៤-ទណ្ឌិតឈ្មោះ **បាក់ ចី** ហៅ ថា ភេទប្រុស អាយុ ៣៥ ឆ្នាំ ដែលត្រូវបានតុលាការសម្រេចផ្តន្ទាទោសដាក់ពន្ធនាគារកំណត់ ៤ ឆ្នាំ តាមអំណាចសាលក្រមលេខ ១៩៦ "ឃ" ចុះថ្ងៃទី ២៣-១១-២០២១ របស់សាលាដំបូងខេត្តកណ្តាល។

១៧៥-ទណ្ឌិតឈ្មោះ **លាត ផល្លា** ភេទប្រុស អាយុ ២១ ឆ្នាំ ដែលត្រូវបានតុលាការសម្រេចផ្តន្ទាទោសដាក់ពន្ធនាគារកំណត់ ៤ ឆ្នាំ តាមអំណាចសាលក្រមលេខ ៦៦ "ឃ" ក្រ១០ ចុះថ្ងៃទី ២៥-១-២០២១ របស់សាលាដំបូងរាជធានីភ្នំពេញ។

១៧៦-ទណ្ឌិតឈ្មោះ **នូ សុខញ៉ៃ** ភេទប្រុស អាយុ ២៤ ឆ្នាំ ដែលត្រូវបានតុលាការសម្រេចផ្តន្ទាទោសដាក់ពន្ធនាគារកំណត់ ៤ ឆ្នាំ តាមអំណាចសាលក្រមលេខ ៦៩៣ "ច" ក្រ៦ ចុះថ្ងៃទី ១៦-៩-២០២១ របស់សាលាដំបូងរាជធានីភ្នំពេញ។

១៧៧-ទណ្ឌិតឈ្មោះ **ស៊ូ ផៃ** ភេទប្រុស អាយុ ៣១ ឆ្នាំ ដែលត្រូវបានតុលាការសម្រេចផ្តន្ទាទោសដាក់ពន្ធនាគារកំណត់ ៤ ឆ្នាំ តាមអំណាចសាលក្រមលេខ ២០ "ត" ចុះថ្ងៃទី ៩-២-២០២២ របស់សាលាដំបូងខេត្តកណ្តាល។

១៧៨-ទណ្ឌិតឈ្មោះ **គឹម មេសា** ហៅ ភិន ភេទប្រុស អាយុ ២៩ ឆ្នាំ ដែលត្រូវបានតុលាការសម្រេចផ្តន្ទាទោសដាក់ពន្ធនាគារកំណត់ ៥ ឆ្នាំ តាមអំណាចសាលដីកាលេខ ៣២ ក្រII "ញ" ចុះថ្ងៃទី ២៣-២-២០២១ របស់សាលាឧទ្ធរណ៍ភ្នំពេញ។

មាត្រា ២ : ត្រូវបន្ថយរយៈពេលទទួលរងទោសចំនួន ៦ ខែ ឱ្យទណ្ឌិតចំនួន ៥៧ នាក់ (ស្រី ៩ នាក់) ក្នុងឱកាសទិវាជ័យជម្នះលើរបបប្រល័យពូជសាសន៍ ឆ្នាំ២០២៤ ដែលបានខិតខំកែប្រែខ្លួនបានល្អក្នុងរយៈពេលរងទោសក្នុងពន្ធនាគារកន្លងមក ដូចមានរាយនាមខាងក្រោម៖

១-ទណ្ឌិតឈ្មោះ **ហ៊ីង តុលា** ភេទប្រុស អាយុ ៤១ ឆ្នាំ ដែលត្រូវបានតុលាការសម្រេចផ្តន្ទាទោសដាក់ពន្ធនាគារកំណត់ ៥ ឆ្នាំ តាមអំណាចសាលដីកាលេខ ១៤០ "III" ចុះថ្ងៃទី ២-៣-២០២៣ របស់តុលាការកំពូល។

២-ទណ្ឌិតឈ្មោះ **ភេត រតនៈ** ហៅ ហ្សា ភេទប្រុស អាយុ ២៨ ឆ្នាំ ដែលត្រូវបានតុលាការសម្រេចផ្តន្ទាទោសដាក់ពន្ធនាគារកំណត់ ៩ ឆ្នាំ តាមអំណាចសាលដីកាលេខ ៥៩០ "IV" ចុះថ្ងៃទី ៦-១២-២០២២ របស់តុលាការកំពូល។

ROYAUME DU CAMBODGE LE MINISTRE DU PALAIS ROYAL

៣-ទណ្ឌិតឈ្មោះ **ឆួក សុផាត្រា** ភេទប្រុស អាយុ ២៤ ឆ្នាំ ដែលត្រូវបានតុលាការសម្រេចផ្តន្ទាទោសដាក់ពន្ធនាគារកំណត់ ៥ ឆ្នាំ តាមអំណាចសាលក្រមលេខ ៥១៩ "ញ" ចុះថ្ងៃទី ៧-៧-២០២២ របស់សាលាដំបូងខេត្តកំពង់ចាម។

៤-ទណ្ឌិតឈ្មោះ **ទិន ទិចារ៉ា** ភេទប្រុស អាយុ ៣៦ ឆ្នាំ ដែលត្រូវបានតុលាការសម្រេចផ្តន្ទាទោសដាក់ពន្ធនាគារកំណត់ ៥ ឆ្នាំ តាមអំណាចសាលក្រមលេខ ១១៦ "ង" ចុះថ្ងៃទី ៨-៩-២០២១ របស់សាលាដំបូងខេត្តកំពង់ឆ្នាំង។

៥-ទណ្ឌិតឈ្មោះ **ស្រេង ឧុទ្ធី** ភេទប្រុស អាយុ ៣៧ ឆ្នាំ ដែលត្រូវបានតុលាការសម្រេចផ្តន្ទាទោសដាក់ពន្ធនាគារកំណត់ ៥ ឆ្នាំ តាមអំណាចសាលក្រមលេខ ១៤២ "ង" ចុះថ្ងៃទី ១២-១០-២០២១ របស់សាលាដំបូងខេត្តកំពង់ឆ្នាំង។

៦-ទណ្ឌិតឈ្មោះ **ហ៊ីន ទិត** ភេទប្រុស អាយុ ៣៣ ឆ្នាំ ដែលត្រូវបានតុលាការសម្រេចផ្តន្ទាទោសដាក់ពន្ធនាគារកំណត់ ៥ ឆ្នាំ តាមអំណាចសាលក្រមលេខ ២៦៥ "ឃ" ចុះថ្ងៃទី ១-៧-២០២១ របស់សាលាដំបូងខេត្តកំពត។

៧-ទណ្ឌិតឈ្មោះ **ញ៉ៀត សារ៉ាន់** ភេទប្រុស អាយុ ៥៦ ឆ្នាំ ដែលត្រូវបានតុលាការសម្រេចផ្តន្ទាទោសដាក់ពន្ធនាគារកំណត់ ៥ ឆ្នាំ តាមអំណាចសាលក្រមលេខ ៣៥១ "ខ" ចុះថ្ងៃទី ១៧-៨-២០២១ របស់សាលាដំបូងខេត្តកំពត។

៨-ទណ្ឌិតឈ្មោះ **សួន ពិសី** ភេទប្រុស អាយុ ១៨ ឆ្នាំ ដែលត្រូវបានតុលាការសម្រេចផ្តន្ទាទោសដាក់ពន្ធនាគារកំណត់ ៨ ឆ្នាំ តាមអំណាចសាលក្រមលេខ ២៣៤ "គ" ចុះថ្ងៃទី ៧-៨-២០១៩ របស់សាលាដំបូងខេត្តក្រចេះ។

៩-ទណ្ឌិតឈ្មោះ **ឌុំម សុឌុធ** ភេទប្រុស អាយុ ២៧ ឆ្នាំ ដែលត្រូវបានតុលាការសម្រេចផ្តន្ទាទោសដាក់ពន្ធនាគារកំណត់ ៥ ឆ្នាំ តាមអំណាចសាលក្រមលេខ ៤៣ "គ" ចុះថ្ងៃទី ១៦-២-២០២២ របស់សាលាដំបូងខេត្តក្រចេះ។

១០-ទណ្ឌិតឈ្មោះ **ម៉ែត ឃាង** ហៅ ម៉ូ ភេទប្រុស អាយុ ៣១ ឆ្នាំ ដែលត្រូវបានតុលាការសម្រេចផ្តន្ទាទោសដាក់ពន្ធនាគារកំណត់ ៥ ឆ្នាំ តាមអំណាចសាលដីកាលេខ ៨៥ "ជ" ចុះថ្ងៃទី ២២-២-២០២២ របស់សាលាឧទ្ធរណ៍បាត់ដំបង។

១១-ទណ្ឌិតឈ្មោះ **ថេង ឌៅល** ភេទប្រុស អាយុ ២៩ ឆ្នាំ ដែលត្រូវបានតុលាការសម្រេចផ្តន្ទាទោសដាក់ពន្ធនាគារកំណត់ ៦ ឆ្នាំ តាមអំណាចសាលក្រមលេខ ៥៥ "គ" ចុះថ្ងៃទី ១៩-១-២០២២ របស់សាលាដំបូងខេត្តបាត់ដំបង។

ROYAUME DU CAMBODGE * LE MINISTRE DU PALAIS ROYAL

១២-ទណ្ឌិតឈ្មោះ **ជួន ណារីន** ភេទប្រុស អាយុ ២២ ឆ្នាំ ដែលត្រូវបានតុលាការសម្រេចផ្តន្ទាទោសដាក់ពន្ធនាគារកំណត់ ៧ ឆ្នាំ តាមអំណាចសាលក្រមលេខ ៩៥២ "ក" ចុះថ្ងៃទី ២១-១២-២០២១ របស់សាលាដំបូងខេត្តបាត់ដំបង។

១៣-ទណ្ឌិតឈ្មោះ **ពៅ ថន** ហៅ ម៉ៅ ភេទប្រុស អាយុ ៤៥ ឆ្នាំ ដែលត្រូវបានតុលាការសម្រេចផ្តន្ទាទោសដាក់ពន្ធនាគារកំណត់ ៧ ឆ្នាំ តាមអំណាចសាលក្រមលេខ ៤០៨ "ធ" ចុះថ្ងៃទី ១៦-៦-២០២១ របស់សាលាដំបូងខេត្តបាតដំបង។

១៤-ទណ្ឌិតឈ្មោះ **ម៉ៅ ឡា** ភេទប្រុស អាយុ ២៥ ឆ្នាំ ដែលត្រូវបានតុលាការសម្រេចផ្តន្ទាទោសដាក់ពន្ធនាគារកំណត់ ៧ ឆ្នាំ តាមអំណាចសាលក្រមលេខ ៤០៨ "ធ" ចុះថ្ងៃទី ១៦-៦-២០២១ របស់សាលាដំបូងខេត្តបាត់ដំបង។

១៥-ទណ្ឌិតឈ្មោះ **ភោ វណ្ណៈ** ភេទប្រុស អាយុ ៣៥ ឆ្នាំ ដែលត្រូវបានតុលាការសម្រេចផ្តន្ទាទោសដាក់ពន្ធនាគារកំណត់ ៧ ឆ្នាំ តាមអំណាចសាលក្រមលេខ ៤៧៩ "ធ" ចុះថ្ងៃទី ១២-៥-២០២២ របស់សាលាដំបូងខេត្តបាត់ដំបង។

១៦-ទណ្ឌិតឈ្មោះ **សំ ចាន់ថន** ហៅ ក្រិម ភេទប្រុស អាយុ ៥៥ ឆ្នាំ ដែលត្រូវបានតុលាការសម្រេចផ្តន្ទាទោសដាក់ពន្ធនាគារកំណត់ ៧ ឆ្នាំ តាមអំណាចសាលក្រមលេខ ៦១៧ "ក" ចុះថ្ងៃទី ២-៩-២០២១ របស់សាលាដំបូងខេត្តបាត់ដំបង។

១៧-ទណ្ឌិតឈ្មោះ **ឡុង សុភា** ភេទប្រុស អាយុ ៣៩ ឆ្នាំ ដែលត្រូវបានតុលាការសម្រេចផ្តន្ទាទោសដាក់ពន្ធនាគារកំណត់ ៧ ឆ្នាំ តាមអំណាចសាលក្រមលេខ ២៥៦ "គ" ចុះថ្ងៃទី ៦-៥-២០២១ របស់សាលាដំបូងខេត្តបាត់ដំបង។

១៨-ទណ្ឌិតឈ្មោះ **គីម រដ្ឋសុភា** ហៅ ធុង ភេទប្រុស អាយុ ៤៨ ឆ្នាំ ដែលត្រូវបានតុលាការសម្រេចផ្តន្ទាទោសដាក់ពន្ធនាគារកំណត់ ៧ ឆ្នាំ តាមអំណាចសាលដីកាលេខ ១៧ ក្រII "រ" ចុះថ្ងៃទី ៩-២-២០២១ របស់សាលាឧទ្ធរណ៍ភ្នំពេញ។

១៩-ទណ្ឌិតឈ្មោះ **មួង ម៉ន** ភេទប្រុស អាយុ ៣១ ឆ្នាំ ដែលត្រូវបានតុលាការសម្រេចផ្តន្ទាទោសដាក់ពន្ធនាគារកំណត់ ៧ ឆ្នាំ តាមអំណាចសាលក្រមលេខ ១៣០ "ធក្រ" ចុះថ្ងៃទី ១២-១២-២០១៩ របស់សាលាដំបូងខេត្តកណ្តាល។

២០-ទណ្ឌិតឈ្មោះ **ហោ ហៃ** ភេទប្រុស អាយុ ១៨ ឆ្នាំ ដែលត្រូវបានតុលាការសម្រេចផ្តន្ទាទោសដាក់ពន្ធនាគារកំណត់ ៧ ឆ្នាំ តាមអំណាចសាលក្រមលេខ ៣០០/៨៣ "ឃ" ក្រIII ចុះថ្ងៃទី ៨-៧-២០២០ របស់សាលាដំបូងខេត្តព្រៃវែង។

ROYAUME DU CAMBODGE * LE MINISTRE DU PALAIS ROYAL *

២១-ទណ្ឌិតឈ្មោះ **ជា រិទ្ធី** ហៅ ពៅ ភេទប្រុស អាយុ ២២ ឆ្នាំ ដែលត្រូវបានតុលាការសម្រេចផ្តន្ទាទោសដាក់ពន្ធនាគារកំណត់ ៥ ឆ្នាំ តាមអំណាចសាលក្រមលេខ ៨០ "ង" ចុះថ្ងៃទី ១៨-២-២០២១ របស់សាលាដំបូងខេត្តស្វាយរៀង។

២២-ទណ្ឌិតឈ្មោះ **សំ សារុន** ហៅ ប្រាង ភេទប្រុស អាយុ ២៦ ឆ្នាំ ដែលត្រូវបានតុលាការសម្រេចផ្តន្ទាទោសដាក់ពន្ធនាគារកំណត់ ៧ ឆ្នាំ តាមអំណាចសាលដីកាលេខ ១១៨ "ក្រVរន" ចុះថ្ងៃទី ២១-១២-២០២០ របស់សាលាឧទ្ធរណ៍ភ្នំពេញ។

២៣-ទណ្ឌិតឈ្មោះ **សៀម នៃដែន** ភេទប្រុស អាយុ ១៨ ឆ្នាំ ដែលត្រូវបានតុលាការសម្រេចផ្តន្ទាទោសដាក់ពន្ធនាគារកំណត់ ១០ ឆ្នាំ តាមអំណាចសាលក្រមលេខ ៣១៦ "ង" ចុះថ្ងៃទី ១៥-១១-២០១៨ របស់សាលាដំបូងខេត្តស្វាយរៀង។

២៤-ទណ្ឌិតឈ្មោះ **ឃ៉ុខ រតនា** ហៅ ស្នា ភេទប្រុស អាយុ ៣០ ឆ្នាំ ដែលត្រូវបានតុលាការសម្រេចផ្តន្ទាទោសដាក់ពន្ធនាគារកំណត់ ៦ ឆ្នាំ តាមអំណាចសាលក្រមលេខ ៨៤ "ឃ" ចុះថ្ងៃទី ១៣-២-២០២០ របស់សាលាដំបូងខេត្តត្បូងឃ្មុំ។

២៥-ទណ្ឌិតឈ្មោះ **តៃ ដារ៉ូ** ភេទប្រុស អាយុ ៣៤ ឆ្នាំ ដែលត្រូវបានតុលាការសម្រេចផ្តន្ទាទោសដាក់ពន្ធនាគារកំណត់ ៥ ឆ្នាំ តាមអំណាចសាលដីកាលេខ ០១ ក្រII "ណ" ចុះថ្ងៃទី ២២-២-២០២៣ របស់សាលាឧទ្ធរណ៍ភ្នំពេញ។

២៦-ទណ្ឌិតឈ្មោះ **កែម សុខ** ហៅ សៀម ស៊ីណា ហៅ គ្រាក់ ភេទប្រុស អាយុ ២៦ ឆ្នាំ ដែលត្រូវបានតុលាការសម្រេចផ្តន្ទាទោសដាក់ពន្ធនាគារកំណត់ ៦ ឆ្នាំ តាមអំណាចសាលក្រមលេខ ៩២ "ឃ" ចុះថ្ងៃទី ២៤-៦-២០២០ របស់សាលាដំបូងខេត្តតាកែវ។

២៧-ទណ្ឌិតឈ្មោះ **ឈួន នៃ** ភេទប្រុស អាយុ ៣២ ឆ្នាំ ដែលត្រូវបានតុលាការសម្រេចផ្តន្ទាទោសដាក់ពន្ធនាគារកំណត់ ៥ ឆ្នាំ តាមអំណាចសាលដីកាលេខ ១១ "ក្រIVសស" ចុះថ្ងៃទី ២៤-១-២០២២ របស់សាលាឧទ្ធរណ៍ភ្នំពេញ។

២៨-ទណ្ឌិតឈ្មោះ **ខាន់ វ៉ាត់** ភេទប្រុស អាយុ ២៧ ឆ្នាំ ដែលត្រូវបានតុលាការសម្រេចផ្តន្ទាទោសដាក់ពន្ធនាគារកំណត់ ៦ ឆ្នាំ តាមអំណាចសាលក្រមលេខ ១១២ "គ" ចុះថ្ងៃទី ១៧-២-២០២១ របស់សាលាដំបូងខេត្តក្រចេះ។

២៩-ទណ្ឌិតឈ្មោះ **ឃឹម យន់** ភេទប្រុស អាយុ ៣៥ ឆ្នាំ ដែលត្រូវបានតុលាការសម្រេចផ្តន្ទាទោសដាក់ពន្ធនាគារកំណត់ ៦ ឆ្នាំ តាមអំណាចសាលក្រមលេខ ២៧៨ "ឈ" ចុះថ្ងៃទី ១៦-៣-២០២១ របស់សាលាដំបូងខេត្តកំពង់ចាម។

ROYAUME DU CAMBODGE * LE MINISTRE DU PALAIS ROYAL

៣០-ទណ្ឌិតឈ្មោះ **សូរ រ៉ូនី** ភេទប្រុស អាយុ ២២ ឆ្នាំ ដែលត្រូវបានតុលាការសម្រេចផ្តន្ទាទោសដាក់ពន្ធនាគារកំណត់ ៧ ឆ្នាំ តាមអំណាចសាលក្រមលេខ ៧៦១ "ក" ចុះថ្ងៃទី ១-៩-២០២០ របស់សាលាដំបូងខេត្តក្រចេះ។

៣១-ទណ្ឌិតឈ្មោះ **តុង ហុង** ភេទប្រុស អាយុ ២៨ ឆ្នាំ ដែលត្រូវបានតុលាការសម្រេចផ្តន្ទាទោសដាក់ពន្ធនាគារកំណត់ ៥ ឆ្នាំ តាមអំណាចសាលក្រមលេខ ៨៨១ "ជ" ចុះថ្ងៃទី ១០-៨-២០២១ របស់សាលាដំបូងខេត្តកំពង់ស្ពឺ។

៣២-ទណ្ឌិតឈ្មោះ **ហែម សារឡេះ** ភេទប្រុស អាយុ ៥៣ ឆ្នាំ ដែលត្រូវបានតុលាការសម្រេចផ្តន្ទាទោសដាក់ពន្ធនាគារកំណត់ ៧ ឆ្នាំ តាមអំណាចសាលដីកាលេខ ២៨៥ "III" ចុះថ្ងៃទី ២៩-៦-២០២២ របស់តុលាការកំពូល។

៣៣-ទណ្ឌិតឈ្មោះ **សេង សុខបារាំង** ហៅ តី ភេទប្រុស អាយុ ២៣ ឆ្នាំ ដែលបានត្រូវតុលាការសម្រេចផ្តន្ទាទោសដាក់ពន្ធនាគារកំណត់ ៧ ឆ្នាំ តាមអំណាចសាលដីកាលេខ ៦៣៨ "I" ចុះថ្ងៃទី ២៨-១២-២០២២ របស់តុលាការកំពូល។

៣៤-ទណ្ឌិតឈ្មោះ **គ្រុង ចិន្តា** ហៅ ដា ភេទស្រី អាយុ ៣៨ ឆ្នាំ ដែលត្រូវបានតុលាការសម្រេចផ្តន្ទាទោសដាក់ពន្ធនាគារកំណត់ ៧ ឆ្នាំ តាមអំណាចសាលដីកាលេខ ៨៧ "ក្រV រន" ចុះថ្ងៃទី ២០-៩-២០២១ របស់សាលាឧទ្ធរណ៍ភ្នំពេញ។

៣៥-ទណ្ឌិតឈ្មោះ **នួន ស្រីពេជ្រ** ហៅ ស្រីពេជ្រ ភេទស្រី អាយុ ១៨ ឆ្នាំ ដែលត្រូវបានតុលាការសម្រេចផ្តន្ទាទោសដាក់ពន្ធនាគារកំណត់ ៥ ឆ្នាំ តាមអំណាចសាលដីកាលេខ ១១៤ "ក្រVI.ភ.ស" ចុះថ្ងៃទី ២៧-៧-២០២២ របស់សាលាឧទ្ធរណ៍ភ្នំពេញ។

៣៦-ទណ្ឌិតឈ្មោះ **សុខ ធារី** ភេទស្រី អាយុ ៥០ ឆ្នាំ ដែលត្រូវបានតុលាការសម្រេចផ្តន្ទាទោសដាក់ពន្ធនាគារកំណត់ ៦ ឆ្នាំ តាមអំណាចសាលដីកាលេខ ៨២ ក្រV "រ" ចុះថ្ងៃទី ៩-៦-២០២២ របស់សាលាឧទ្ធរណ៍ភ្នំពេញ។

៣៧-ទណ្ឌិតឈ្មោះ **សៀក នី** ភេទស្រី អាយុ ៣៥ ឆ្នាំ ដែលត្រូវបានតុលាការសម្រេចផ្តន្ទាទោសដាក់ពន្ធនាគារកំណត់ ៦ ឆ្នាំ តាមអំណាចសាលក្រមលេខ ៧៤៣ ក្រ៣ "ច" ចុះថ្ងៃទី ១៩-៩-២០១៩ របស់សាលាដំបូងរាជធានីភ្នំពេញ។

៣៨-ទណ្ឌិតឈ្មោះ **ឡេ ធីប៊ិកឡៀន** ភេទស្រី អាយុ ២៣ ឆ្នាំ ដែលត្រូវបានតុលាការសម្រេចផ្តន្ទាទោសដាក់ពន្ធនាគារកំណត់ ៧ ឆ្នាំ តាមអំណាចសាលដីកាលេខ ៥៨៩ "IV" ចុះថ្ងៃទី ៦-១២-២០២២ របស់តុលាការកំពូល។

៣៩-ទណ្ឌិតឈ្មោះ **ខៀង ធីឡាង** ភេទស្រី អាយុ ៤១ ឆ្នាំ ដែលត្រូវបានតុលាការសម្រេចផ្តន្ទាទោសដាក់ពន្ធនាគារកំណត់ ៧ ឆ្នាំ តាមអំណាចសាលដីកាលេខ ១៥០ "ក្រVI.ភ.ស" ចុះថ្ងៃទី ៣០-៨-២០២២ របស់សាលាឧទ្ធរណ៍ភ្នំពេញ។

៤០-ទណ្ឌិតឈ្មោះ **ឆាន់ ឆុន** ភេទស្រី អាយុ ៥៩ ឆ្នាំ ដែលត្រូវបានតុលាការសម្រេចផ្តន្ទាទោសដាក់ពន្ធនាគារកំណត់ ៥ ឆ្នាំ តាមអំណាចសាលក្រមលេខ ២៣២ "ខ" ចុះថ្ងៃទី ១១-៤-២០២២ របស់សាលាដំបូងខេត្តកំពង់ចាម។

៤១-ទណ្ឌិតឈ្មោះ **ធី រ៉េតី** ហៅ ពិសី ភេទស្រី អាយុ ២៦ ឆ្នាំ ដែលត្រូវបានតុលាការសម្រេចផ្តន្ទាទោសដាក់ពន្ធនាគារកំណត់ ៥ ឆ្នាំ តាមអំណាចសាលក្រមលេខ ២០៨ "ន" ចុះថ្ងៃទី ៧-៩-២០២០ របស់សាលាដំបូងខេត្តកណ្តាល។

៤២-ទណ្ឌិតឈ្មោះ **ឃឿន ធិត្យចំប៉ា** ហៅ ស្រីអូន ភេទស្រី អាយុ ៣៥ ឆ្នាំ ដែលត្រូវបានតុលាការសម្រេចផ្តន្ទាទោសដាក់ពន្ធនាគារកំណត់ ៥ ឆ្នាំ តាមអំណាចសាលក្រមលេខ ៦៤២ "គ" ក្រ៩ ចុះថ្ងៃទី ២៣-៨-២០២២ របស់សាលាដំបូងរាជធានីភ្នំពេញ។

៤៣-ទណ្ឌិតឈ្មោះ **ដួខ រ៉ាទីត** ភេទប្រុស អាយុ ២៥ ឆ្នាំ ដែលត្រូវបានតុលាការសម្រេចផ្តន្ទាទោសដាក់ពន្ធនាគារកំណត់ ៦ ឆ្នាំ តាមអំណាចសាលក្រមលេខ ០៦ "៣" ចុះថ្ងៃទី ២៥-១២-២០១៨ របស់សាលាដំបូងខេត្តកណ្តាល។

៤៤-ទណ្ឌិតឈ្មោះ **ចន ចេត** ហៅ វ៉ាន់ ភេទប្រុស អាយុ ២៨ ឆ្នាំ ដែលត្រូវបានតុលាការសម្រេចផ្តន្ទាទោសដាក់ពន្ធនាគារកំណត់ ៦ ឆ្នាំ តាមអំណាចសាលក្រមលេខ ១០ "ប" ចុះថ្ងៃទី ៦-៤-២០២០ របស់សាលាដំបូងខេត្តកណ្តាល។

៤៥-ទណ្ឌិតឈ្មោះ **ខែម ខៃ** ភេទប្រុស អាយុ ២៥ ឆ្នាំ ដែលត្រូវបានតុលាការសម្រេចផ្តន្ទាទោសដាក់ពន្ធនាគារកំណត់ ៧ ឆ្នាំ តាមអំណាចសាលក្រមលេខ ២៧៤/៣៣ "ឈ" ចុះថ្ងៃទី ៣-៧-២០១៩ របស់សាលាដំបូងខេត្តព្រះសីហនុ។

៤៦-ទណ្ឌិតឈ្មោះ **អៀច សីហា** ភេទប្រុស អាយុ ២៣ ឆ្នាំ ដែលត្រូវបានតុលាការសម្រេចផ្តន្ទាទោសដាក់ពន្ធនាគារកំណត់ ៦ ឆ្នាំ តាមអំណាចសាលក្រមលេខ ៦៥ ក្រ២ "ឃ" ចុះថ្ងៃទី ៣១-១-២០២០ របស់សាលាដំបូងរាជធានីភ្នំពេញ។

៤៧-ទណ្ឌិតឈ្មោះ **ចត់ សារ៉េន** ភេទប្រុស អាយុ ២៩ ឆ្នាំ ដែលត្រូវបានតុលាការសម្រេចផ្តន្ទាទោសដាក់ពន្ធនាគារកំណត់ ៧ ឆ្នាំ តាមអំណាចសាលដីកាលេខ ៤៣ ក្រ IV "ណ" ចុះថ្ងៃទី ២១-៥-២០១៩ របស់សាលាឧទ្ធរណ៍ភ្នំពេញ។

ROYAUME DU CAMBODGE * LE MINISTRE DU PALAIS ROYAL

៤៨-ទណ្ឌិតឈ្មោះ **សុខ អេង** ភេទប្រុស អាយុ ៣៥ ឆ្នាំ ដែលត្រូវបានតុលាការសម្រេចផ្តន្ទាទោសដាក់ពន្ធនាគារកំណត់ ៦ ឆ្នាំ តាមអំណាចសាលក្រមលេខ ៧៩៥ "ប" ចុះថ្ងៃទី ៨-១០-២០១៩ របស់សាលាដំបូងរាជធានីភ្នំពេញ។

៤៩-ទណ្ឌិតឈ្មោះ **កែម ពៅ** ភេទប្រុស អាយុ ៣០ ឆ្នាំ ដែលត្រូវបានតុលាការសម្រេចផ្តន្ទាទោសដាក់ពន្ធនាគារកំណត់ ៥ ឆ្នាំ តាមអំណាចសាលក្រមលេខ ៨២៨ ក្រ២ "ប" ចុះថ្ងៃទី ២៧-១០-២០២១ របស់សាលាដំបូងរាជធានីភ្នំពេញ។

៥០-ទណ្ឌិតឈ្មោះ **រស់ ណារ៉ុង** ហៅ ចិន ភេទប្រុស អាយុ ២៧ ឆ្នាំ ដែលត្រូវបានតុលាការសម្រេចផ្តន្ទាទោសដាក់ពន្ធនាគារកំណត់ ៥ ឆ្នាំ តាមអំណាចសាលក្រមលេខ ៣០ "ធ"/២៨៣ ចុះថ្ងៃទី ៣០-៨-២០២១ របស់សាលាដំបូងខេត្តបន្ទាយមានជ័យ។

៥១-ទណ្ឌិតឈ្មោះ **សាន វីឆាត** ហៅ ទីន ហៅ អណ្តើក ភេទប្រុស អាយុ ១៨ ឆ្នាំ ដែលត្រូវបានតុលាការសម្រេចផ្តន្ទាទោសដាក់ពន្ធនាគារកំណត់ ៥ ឆ្នាំ តាមអំណាចសាលក្រមលេខ ១៩០ "ក្រ២រ" ចុះថ្ងៃទី ២៤-២-២០២១ របស់សាលាដំបូងរាជធានីភ្នំពេញ។

៥២-ទណ្ឌិតឈ្មោះ **ឃុំ ពៅ** ភេទប្រុស អាយុ ១៩ ឆ្នាំ ដែលត្រូវបានតុលាការសម្រេចផ្តន្ទាទោសដាក់ពន្ធនាគារកំណត់ ៦ ឆ្នាំ តាមអំណាចសាលក្រមលេខ ៩៦៣ "ជ" ចុះថ្ងៃទី ២៤-៨-២០២០ របស់សាលាដំបូងខេត្តបាត់ដំបង។

៥៣-ទណ្ឌិតឈ្មោះ **ខន ខ្លា** ភេទប្រុស អាយុ ២៧ ឆ្នាំ ដែលត្រូវបានតុលាការសម្រេចផ្តន្ទាទោសដាក់ពន្ធនាគារកំណត់ ៦ ឆ្នាំ តាមអំណាចសាលដីកាលេខ ៩៩ ក្រV "រ" ចុះថ្ងៃទី ១៣-៧-២០២២ របស់សាលាឧទ្ធរណ៍ភ្នំពេញ។

៥៤-ទណ្ឌិតឈ្មោះ **សុខ ប្រុសនាង** ភេទប្រុស អាយុ ៣៦ ឆ្នាំ ដែលត្រូវបានតុលាការសម្រេចផ្តន្ទាទោសដាក់ពន្ធនាគារកំណត់ ៧ ឆ្នាំ តាមអំណាចសាលដីកាលេខ ៥០៩ "V" ចុះថ្ងៃទី ១៩-១០-២០២២ របស់តុលាការកំពូល។

៥៥-ទណ្ឌិតឈ្មោះ **ឿ្រង ចំណាប់** ភេទប្រុស អាយុ ២៥ ឆ្នាំ ដែលត្រូវបានតុលាការសម្រេចផ្តន្ទាទោសដាក់ពន្ធនាគារកំណត់ ៧ ឆ្នាំ តាមអំណាចសាលដីកាលេខ ០៣ ក្រV "រ" ចុះថ្ងៃទី ៤-១-២០២២ របស់សាលាឧទ្ធរណ៍ភ្នំពេញ។

៥៦-ទណ្ឌិតឈ្មោះ **ស៊ុយ ពិសិដ្ឋ** ភេទប្រុស អាយុ ២២ ឆ្នាំ ដែលត្រូវបានតុលាការសម្រេចផ្តន្ទាទោសដាក់ពន្ធនាគារកំណត់ ៧ ឆ្នាំ តាមអំណាចសាលក្រមលេខ ៩៥២ "ក" ចុះថ្ងៃទី ២១-១២-២០២១ របស់សាលាដំបូងខេត្តបាត់ដំបង។

៥៧-ទណ្ឌិតឈ្មោះ **ជុះ ហ៊ុល** ភេទប្រុស អាយុ ៣១ ឆ្នាំ ដែលត្រូវបានតុលាការសម្រេចផ្តន្ទាទោសដាក់ពន្ធនាគារកំណត់ ៧ ឆ្នាំ តាមអំណាចសាលក្រមលេខ ៨៧៣ "ខ" ចុះថ្ងៃទី ៨-៩-២០២២ របស់សាលាដំបូងខេត្តបាត់ដំបង។

មាត្រា ៣ : ត្រូវបន្ថយរយៈពេលទទួលរងទោសចំនួន ៩ ខែ ឱ្យទណ្ឌិតចំនួន ៨ នាក់ (ស្រី ១ នាក់) ក្នុងឱកាសទិវាជ័យជម្នះលើរបបប្រល័យពូជសាសន៍ ឆ្នាំ២០២៤ ដែលបានខិតខំកែប្រែខ្លួនបានល្អក្នុងរយៈពេលរងទោសក្នុងពន្ធនាគារកន្លងមកដូចមានរាយនាមខាងក្រោម៖

១-ទណ្ឌិតឈ្មោះ SANCHEZ SHAWN DANIEL ភេទប្រុស អាយុ ២៥ ឆ្នាំ ដែលត្រូវបានតុលាការសម្រេចផ្តន្ទាទោសដាក់ពន្ធនាគារកំណត់ ១២ ឆ្នាំ តាមអំណាចសាលដីកាលេខ ៦៤ ក្រIV "អប" ចុះថ្ងៃទី ៥-៦-២០២០ របស់សាលាឧទ្ធរណ៍ភ្នំពេញ។

២-ទណ្ឌិតឈ្មោះ **នោម ណៃ** ភេទស្រី អាយុ ៣៥ ឆ្នាំ ដែលត្រូវបានតុលាការសម្រេចផ្តន្ទាទោសដាក់ពន្ធនាគារកំណត់ ១០ ឆ្នាំ តាមអំណាចសាលដីកាលេខ ៦៧ "VII" ចុះថ្ងៃទី ១៨-៣-២០២០ របស់តុលាការកំពូល។

៣-ទណ្ឌិតឈ្មោះ **ឌុច ពិសិដ្ឋ** ភេទប្រុស អាយុ ២៣ ឆ្នាំ ដែលត្រូវបានតុលាការសម្រេចផ្តន្ទាទោសដាក់ពន្ធនាគារកំណត់ ១៨ ឆ្នាំ តាមអំណាចសាលដីកាលេខ ៦៨ "ច" ចុះថ្ងៃទី ៨-៩-២០១០ របស់សាលាឧទ្ធរណ៍ភ្នំពេញ។

៤-ទណ្ឌិតឈ្មោះ **ឃឿន សីហា** ហៅ វីត ភេទប្រុស អាយុ ២៤ ឆ្នាំ ដែលត្រូវបានតុលាការសម្រេចផ្តន្ទាទោសដាក់ពន្ធនាគារកំណត់ ១០ ឆ្នាំ តាមអំណាចសាលក្រមលេខ ១៧ "គ" ចុះថ្ងៃទី ១២-៧-២០១៨ របស់សាលាដំបូងខេត្តរតនគិរី។

៥-ទណ្ឌិតឈ្មោះ **ម៉ាន ម៉ន** ភេទប្រុស អាយុ ២៤ ឆ្នាំ ដែលត្រូវបានតុលាការសម្រេចផ្តន្ទាទោសដាក់ពន្ធនាគារកំណត់ ១០ ឆ្នាំ តាមអំណាចសាលក្រមលេខ ៣៥៣ "ឈ" ចុះថ្ងៃទី ១៥-៨-២០១៨ របស់សាលាដំបូងខេត្តកំពង់ស្ពឺ។

៦-ទណ្ឌិតឈ្មោះ **គង់ គីម** ហៅ វែង ភេទប្រុស អាយុ ៣៥ ឆ្នាំ ដែលត្រូវបានតុលាការសម្រេចផ្តន្ទាទោសដាក់ពន្ធនាគារកំណត់ ១០ ឆ្នាំ តាមអំណាចសាលដីកាលេខ ១១៨ "ក្រVសស" ចុះថ្ងៃទី ១៨-១០-២០១៨ របស់សាលាឧទ្ធរណ៍ភ្នំពេញ។

៧-ទណ្ឌិតឈ្មោះ **លឹម ឆាង** ភេទប្រុស អាយុ ៣៣ ឆ្នាំ ដែលត្រូវបានតុលាការសម្រេចផ្តន្ទាទោសដាក់ពន្ធនាគារកំណត់ ១៥ ឆ្នាំ តាមអំណាចសាលដីកាលេខ ៤០៧ ចុះថ្ងៃទី ១៨-១២-២០១៧ របស់តុលាការកំពូល។

៨-ទណ្ឌិតឈ្មោះ **លឹម ដា** ភេទប្រុស អាយុ ២៩ ឆ្នាំ ដែលត្រូវបានតុលាការសម្រេចផ្តន្ទាទោសដាក់ពន្ធនាគារកំណត់ ១៥ ឆ្នាំ តាមអំណាចសាលដីកាលេខ ២៥ "ក្រV.ច" ចុះថ្ងៃទី ៥-៥-២០១៧ របស់សាលាឧទ្ធរណ៍ភ្នំពេញ។

ROYAUME DU CAMBODGE LE MINISTRE DU PALAIS ROYAL

មាត្រា ៤ : ត្រូវបន្ថយរយៈពេលទទួលរងទោសចំនួន ១២ ខែ ឱ្យទណ្ឌិតចំនួន ១ នាក់ (ស្រី ០ នាក់) ក្នុងឱកាសទិវាជ័យជម្នះលើរបបប្រល័យពូជសាសន៍ ឆ្នាំ២០២៤ ដែលបានខិតខំកែប្រែខ្លួនបានល្អ ក្នុងរយៈពេលរងទោសក្នុងពន្ធនាគារកន្លងមក ដូចមានរាយនាមខាងក្រោម៖

១-ទណ្ឌិតឈ្មោះ **ជា សុភ័ស្ត** ភេទប្រុស អាយុ ៣៧ ឆ្នាំ ដែលត្រូវបានតុលាការសម្រេចផ្ដន្ទាទោសដាក់ពន្ធនាគារកំណត់ ២០ ឆ្នាំ តាមអំណាចសាលដីកាលេខ ១២៦ ចុះថ្ងៃទី ៤-៤-២០១៦ របស់តុលាការកំពូល។

មាត្រា ៥ : ត្រូវបន្ថយទោសមួយជីវិតមកនៅត្រឹម ៣០ឆ្នាំ ឱ្យទណ្ឌិតចំនួន ១ នាក់ (ស្រី ០ នាក់) ក្នុងឱកាសទិវាជ័យជម្នះលើរបបប្រល័យពូជសាសន៍ ឆ្នាំ២០២៤ ដែលបានខិតខំកែប្រែខ្លួនបានល្អ ក្នុងរយៈពេលរងទោសក្នុងពន្ធនាគារកន្លងមក ដូចមានរាយនាមខាងក្រោម៖

១-ទណ្ឌិតឈ្មោះ **គង់ គីម** ភេទប្រុស អាយុ ២២ ឆ្នាំ ដែលត្រូវបានតុលាការសម្រេចផ្ដន្ទាទោសដាក់ពន្ធនាគារកំណត់ អស់មួយជីវិត តាមអំណាចសាលក្រមលេខ ៥១ ចុះថ្ងៃទី ១១-១២-២០០២ របស់សាលាដំបូងខេត្តពោធិ៍សាត់។

មាត្រា ៦ : សម្ដេចមហាបវរធិបតី **ហ៊ុន ម៉ាណែត** នាយករដ្ឋមន្ត្រី នៃព្រះរាជាណាចក្រកម្ពុជា ត្រូវទទួលបន្ទុកអនុវត្តព្រះរាជក្រឹត្យនេះ ចាប់ពីថ្ងៃឡាយព្រះហស្ថលេខាតទៅ។

៣៣៧.២៤០១.០២៥

ធ្វើនៅព្រះបរមរាជវាំង, ថ្ងៃទី ០៦ ខែមករា ឆ្នាំ២០២៤

នរោត្តម សីហមុនី

បានចម្លងត្រឹមត្រូវតាមច្បាប់ដើម

ឧបនាយករដ្ឋមន្ត្រីប្រចាំការ

រដ្ឋមន្ត្រីទទួលបន្ទុកទីស្ដីការគណៈរដ្ឋមន្ត្រី

វង្សី វិស្សុត

ព្រះរាជាណាចក្រកម្ពុជា
ជាតិ សាសនា ព្រះមហាក្សត្រ

រាជរដ្ឋាភិបាលកម្ពុជា
លេខ : ១៤ អនក្រ.បក

អនុក្រឹត្យ
ស្តីពី
ការកាត់ឆ្វៀលដីទំហំ ៣ ៥៥៥ ហិកតា ២៣ អា ចេញពីដីរដ្ឋដែលជាអតីតដីសម្បទានសេដ្ឋកិច្ចរបស់ក្រុមហ៊ុន អភិវឌ្ឍន៍ដំណាំឧស្សាហកម្ម អ៊ុក ឃុន និងធ្វើអនុបយោគដីទំហំ ៣ ៣១៩ ហិកតា ៤៩ អា សម្រាប់ផ្តល់ជាកម្មសិទ្ធិជូនប្រជាពលរដ្ឋ និងរក្សាទុកជាដីសាធារណៈរបស់រដ្ឋនូវផ្ទៃដីទំហំ ២៣៥ ហិកតា ៧៤ អា ស្ថិតក្នុងឃុំត្រែងត្រយឹង និងឃុំយាយម៉ៅពេជ្រនិល ស្រុកភ្នំស្រួច ខេត្តកំពង់ស្ពឺ

រាជរដ្ឋាភិបាល

- បានឃើញរដ្ឋធម្មនុញ្ញនៃព្រះរាជាណាចក្រកម្ពុជា
- បានឃើញព្រះរាជក្រឹត្យលេខ នស/រកត/០៨២៣/១៩៨១ ចុះថ្ងៃទី២២ ខែសីហា ឆ្នាំ២០២៣ ស្តីពីការតែងតាំងរាជរដ្ឋាភិបាលនៃព្រះរាជាណាចក្រកម្ពុជា
- បានឃើញព្រះរាជក្រមលេខ នស/រកម/០៦១៨/០១២ ចុះថ្ងៃទី២៨ ខែមិថុនា ឆ្នាំ២០១៨ ដែលប្រកាសឱ្យប្រើច្បាប់ស្តីពីការរៀបចំនិងការប្រព្រឹត្តទៅនៃគណៈរដ្ឋមន្ត្រី
- បានឃើញព្រះរាជក្រមលេខ នស/រកម/០៦៩៩/០៩ ចុះថ្ងៃទី២៣ ខែមិថុនា ឆ្នាំ១៩៩៩ ដែលប្រកាសឱ្យប្រើច្បាប់ស្តីពីការបង្កើតក្រសួងរៀបចំដែនដី នគរូបនីយកម្ម និងសំណង់
- បានឃើញព្រះរាជក្រមលេខ នស/រកម/០៨០១/១៤ ចុះថ្ងៃទី៣០ ខែសីហា ឆ្នាំ២០០១ ដែលប្រកាសឱ្យប្រើច្បាប់ភូមិបាល
- បានឃើញព្រះរាជក្រមលេខ នស/រកម/១១២០/០៣០ ចុះថ្ងៃទី១៤ ខែវិច្ឆិកា ឆ្នាំ២០២០ ដែលប្រកាសឱ្យប្រើច្បាប់ស្តីពីការគ្រប់គ្រង ការប្រើប្រាស់ និងការចាត់ចែងលើទ្រព្យសម្បត្តិរដ្ឋ
- បានឃើញអនុក្រឹត្យលេខ ៤៦ អនក្រ.បក ចុះថ្ងៃទី៣១ ខែឧសភា ឆ្នាំ២០០២ ស្តីពីនីតិវិធីនៃការកសាងប្លង់សុរិយោដីនិងសៀវភៅគោលបញ្ជីដីធ្លី
- បានឃើញព្រះរាជក្រឹត្យលេខ នស/រកត/០៨០៦/៣៣៩ ចុះថ្ងៃទី៣ ខែសីហា ឆ្នាំ២០០៦ ស្តីពីគោលការណ៍និងបញ្ញត្តិអន្តរកាលនៃការធ្វើអនុបយោគទ្រព្យសម្បត្តិសាធារណៈរបស់រដ្ឋនិងរបស់នីតិបុគ្គលសាធារណៈ
- បានឃើញអនុក្រឹត្យលេខ ១២៩ អនក្រ.បក ចុះថ្ងៃទី២៧ ខែវិច្ឆិកា ឆ្នាំ២០០៦ ស្តីពីវិធាននិងនីតិវិធីនៃការធ្វើអនុបយោគទ្រព្យសម្បត្តិសាធារណៈរបស់រដ្ឋ និងនីតិបុគ្គលសាធារណៈ

- បានឃើញអនុក្រឹត្យលេខ ១៤៦ អនក្រ.បក ចុះថ្ងៃទី២៧ ខែធ្នូ ឆ្នាំ២០០៥ ស្តីពីសម្បទានដីសេដ្ឋកិច្ច
- បានឃើញអនុក្រឹត្យលេខ ១២២ អនក្រ.បក ចុះថ្ងៃទី៩ ខែមិថុនា ឆ្នាំ២០១៦ ស្តីពីការកែសម្រួលមាត្រា៦ មាត្រា៧ និងមាត្រា១១ នៃ៤៦ អនក្រ.បក ចុះថ្ងៃទី៣១ ខែឧសភា ឆ្នាំ២០០២ ស្តីពីនីតិវិធីនៃការកសាងប្លង់សុរិយោដីនិងសៀវភៅគោលបញ្ជីដីធ្លី
- បានឃើញអនុក្រឹត្យលេខ ៣២១ អនក្រ.បក ចុះថ្ងៃទី២ ខែវិច្ឆិកា ឆ្នាំ២០២៣ ស្តីពីលក្ខខណ្ឌនិងនីតិវិធីនៃការចុះបញ្ជីដីរដ្ឋ
- យោងតាមសំណើរបស់រដ្ឋមន្ត្រីក្រសួងរៀបចំដែនដី នគរូបនីយកម្ម និងសំណង់

សម្រេច

មាត្រា១.-

កាត់ឆ្វៀលដីទំហំ ៣ ៥៥៥ ហិកតា ២៣ អា ស្ថិតនៅភូមិទី២ ភូមិស្បែកព្រាល ឃុំត្រែងត្រយឹង ភូមិទឹកចេញ ភូមិចំការចេក និងភូមិស្រល់ ឃុំយាយម៉ៅពេជ្រនិល ស្រុកភ្នំស្រួច ខេត្តកំពង់ស្ពឺ ចេញពីដីរដ្ឋដែលជាអតីតដីសម្បទានសេដ្ឋកិច្ចរបស់ក្រុមហ៊ុន អភិវឌ្ឍន៍ដំណាំឧស្សាហកម្ម អ៊ុក ឃុន និងធ្វើអនុបយោគជាដីឯកជនរបស់រដ្ឋទំហំ ៣ ៣១៩ ហិកតា ៤៩ អា និងរក្សាទុកដីទំហំ ២៣៥ ហិកតា ៧៤ អា ជាដីសាធារណៈរបស់រដ្ឋតាមប្រព័ន្ធកូអរដោណេ Project UTM Zone 48N Datum WGS 1984 ដូចមានផែនទីនិងតារាងនិយាមកាភ្ជាប់ជាឧបសម្ព័ន្ធនៃអនុក្រឹត្យនេះ។

មាត្រា២.-

ប្រគល់អាណត្តិកាន់កាប់និងបែងចែកដីឯកជនរបស់រដ្ឋ ដូចមានចែងក្នុងមាត្រា១ ជូនគណៈកម្មាធិការគ្រប់គ្រងដីរដ្ឋខេត្តកំពង់ស្ពឺ ធ្វើការគ្រប់គ្រងនិងប្រទានជាកម្មសិទ្ធិឯកជនជូនប្រជាពលរដ្ឋចំនួន ១ ៤៦២ គ្រួសារ នូវដីទំហំ ៣ ០៦៦ ហិកតា ៣១ អា ស្ថិតនៅភូមិទី២ ភូមិស្បែកព្រាល ឃុំត្រែងត្រយឹង ភូមិទឹកចេញ ភូមិចំការចេក និងភូមិស្រល់ ឃុំយាយម៉ៅពេជ្រនិល ស្រុកភ្នំស្រួច ខេត្តកំពង់ស្ពឺ។

ដោយឡែក ដីទំហំ ២៥២ ហិកតា ៥៥ អា ក្នុងនោះ ដីទំហំ ៤២ អា ចុះបញ្ជីជាដីសាលារៀន,ដីទំហំ ០១ អា ចុះបញ្ជីជាដីស្នាក់ការភូមិ ,ដីទំហំ ១៤៣ ហិកតា ៨០ អា ដែលមានទំហំលើសពី១០ ហិកតា រក្សាទុកចុះបញ្ជីដាច់ដោយដុំនៅពេលក្រោយ ,ដីទំហំ ៤ ហិកតា ០២ អា ដែលជាដីទំនាស់ រក្សាទុកចុះបញ្ជីនៅពេលក្រោយ បន្ទាប់ពីបានដោះស្រាយបញ្ចប់វិវាទ និងដីទំហំ ១០៤ ហិកតា ០៣ អា ដែលគ្មានទិន្នន័យ ចុះបញ្ជីជាដីរដ្ឋជូនគណៈកម្មាធិការគ្រប់គ្រងដីរដ្ឋខេត្តកំពង់ស្ពឺ ដើម្បីគ្រប់គ្រងនិងថែរក្សា។

មាត្រា៣.-

បទប្បញ្ញត្តិទាំងឡាយណាដែលផ្ទុយនឹងអនុក្រឹត្យនេះ ត្រូវទុកជានិរាករណ៍។

មាត្រា៤ .-

រដ្ឋមន្ត្រីទទួលបន្ទុកទីស្តីការគណៈរដ្ឋមន្ត្រី រដ្ឋមន្ត្រីក្រសួងសេដ្ឋកិច្ច និងហិរញ្ញវត្ថុ រដ្ឋមន្ត្រីក្រសួងរៀបចំដែនដី នគរូបនីយកម្ម និងសំណង់ រដ្ឋមន្ត្រីក្រសួងមហាផ្ទៃ រដ្ឋមន្ត្រីក្រសួងកសិកម្ម រុក្ខាប្រមាញ់ និងនេសាទ រដ្ឋមន្ត្រីគ្រប់ក្រសួង និងប្រធានគ្រប់ស្ថាប័នដែលពាក់ព័ន្ធ និងអភិបាលនៃគណៈអភិបាលខេត្តកំពង់ស្ពឺ ត្រូវទទួលបន្ទុកអនុវត្តអនុក្រឹត្យនេះតាមភារកិច្ចរៀងៗខ្លួន ចាប់ពីថ្ងៃចុះហត្ថលេខាតទៅ។

ថ្ងៃចន្ទ ៤ រោច ខែបុស្ស ឆ្នាំថោះ បញ្ចស័ក ព.ស ២៥៦៧
ធ្វើនៅរាជធានីភ្នំពេញ ថ្ងៃទី ២៩ ខែ មករា ឆ្នាំ២០២៤ ✓

នាយករដ្ឋមន្ត្រី

សម្តេចមហាបវរធិបតី ហ៊ុន ម៉ាណែត

បានយកសេចក្តីគោរពជម្រាបជូន
សម្តេចមហាបវរធិបតីនាយករដ្ឋមន្ត្រីសូមហត្ថលេខា
ឧបនាយករដ្ឋមន្ត្រី
រដ្ឋមន្ត្រីក្រសួងរៀបចំដែនដី នគរូបនីយកម្ម និងសំណង់

សាយ សំអាល់

__កន្លែងទទួល__ ÷
- ក្រសួងព្រះបរមរាជវាំង
- អគ្គលេខាធិការដ្ឋានក្រុមប្រឹក្សាធម្មនុញ្ញ
- អគ្គលេខាធិការដ្ឋានព្រឹទ្ធសភា
- អគ្គលេខាធិការដ្ឋានរដ្ឋសភា
- ខុទ្ទកាល័យសម្តេចមហាបវរធិបតីនាយករដ្ឋមន្ត្រី
- ខុទ្ទកាល័យឯកឧត្តមឧបនាយករដ្ឋមន្ត្រី
- ដូចមាត្រា៤
- រាជកិច្ច
- ឯកសារ កាលប្បវត្តិ

ផែនទីឧបសម្ព័ន្ធនៃអនុក្រឹត្យលេខ..១៨.អនក្រ.បក.....ចុះថ្ងៃទី.....២៩......ខែ..មករា....ឆ្នាំ២០២៤

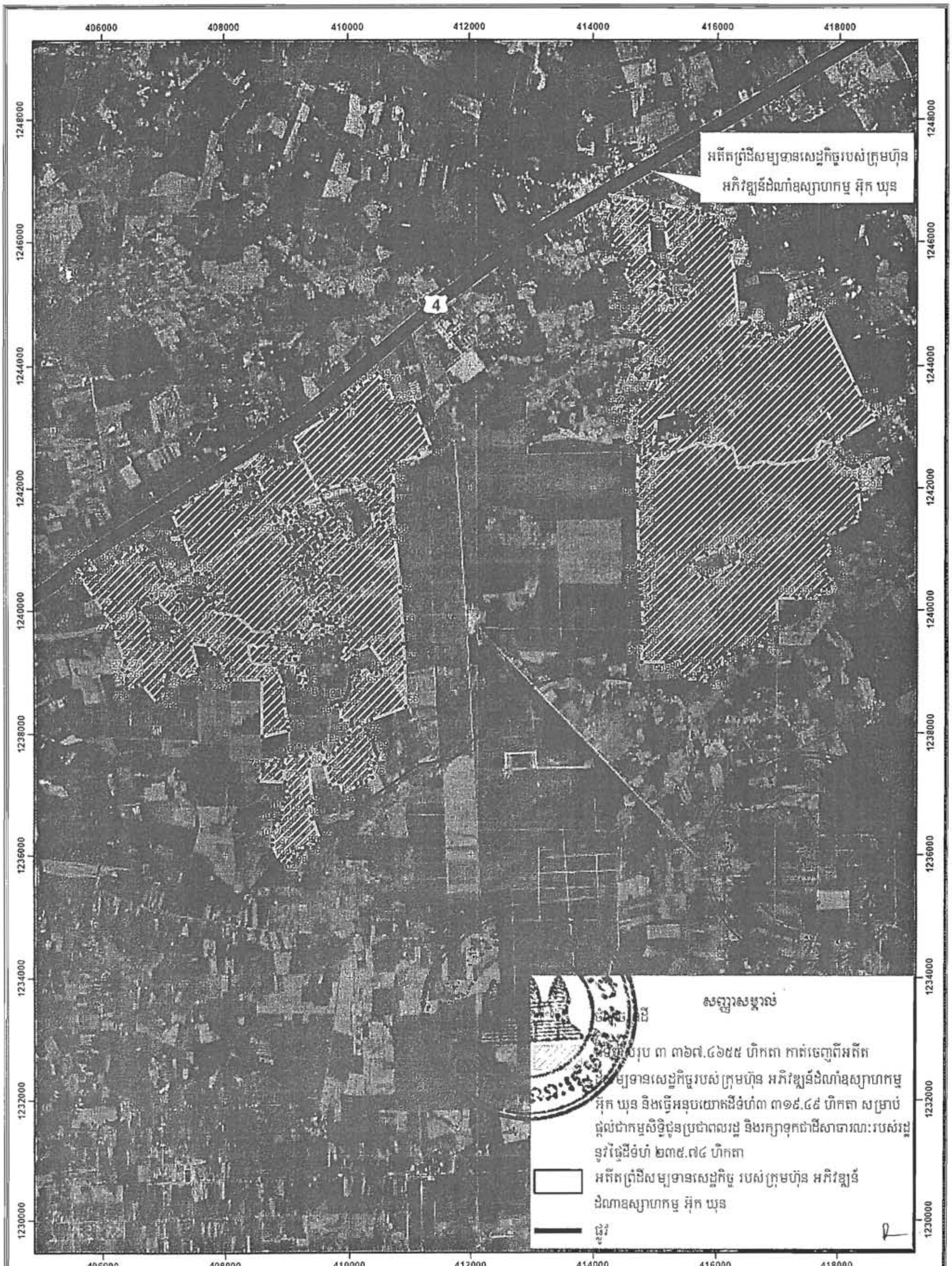

តារាងនិយាមការឧបសម្ព័ន្ធនៃអនុក្រឹត្យលេខ...១៤..អនក្រ.បក...ចុះថ្ងៃទី...២៩.......ខែ.មករា....ឆ្នាំ២០២៤

Projection UTM Zone 48N, Datum WGS 1984								
ID	E	N	ID	E	N	ID	E	N
1	409257.472	1242522.828	46	410568.383	1241405.128	91	409404.689	1236593.983
2	409114.262	1242816.863	47	410586.058	1241417.096	92	409521.266	1236270.420
3	409624.973	1243139.806	48	410714.786	1241266.012	93	409420.132	1236222.319
4	409677.221	1243175.879	49	410716.259	1241206.846	94	409424.101	1236126.407
5	409853.691	1243324.574	50	410762.742	1241201.925	95	409330.174	1236111.194
6	409846.552	1243334.185	51	410852.277	1240364.194	96	409299.085	1236136.329
7	409846.382	1243334.066	52	410858.719	1240228.586	97	409087.153	1236104.403
8	409820.680	1243368.667	53	410882.531	1239742.413	98	409110.437	1235976.344
9	409861.763	1243365.289	54	410895.893	1239445.682	99	409019.420	1235974.227
10	409929.088	1243334.138	55	410917.245	1239147.470	100	409030.003	1235864.160
11	409987.601	1243445.325	56	410932.344	1238430.901	101	408954.464	1235881.398
12	409981.307	1243458.834	57	410363.045	1238225.236	102	408870.292	1235928.909
13	410056.778	1243532.387	58	410144.288	1238151.378	103	408766.495	1236169.924
14	410019.787	1243564.287	59	410186.332	1238046.669	104	408766.519	1236255.627
15	410105.544	1243623.581	60	410265.276	1238057.233	105	408792.290	1236449.628
16	410209.646	1243691.125	61	410319.682	1238035.556	106	408881.279	1236566.263
17	410478.212	1243865.376	62	410304.865	1237976.818	107	408902.097	1236630.675
18	410585.779	1243745.544	63	410346.140	1237945.068	108	408916.179	1236701.870
19	410583.368	1243740.361	64	410388.558	1237873.976	109	408944.243	1236843.769
20	410659.872	1243654.857	65	410396.745	1237837.906	110	408964.320	1236918.600
21	410779.814	1243363.886	66	410408.131	1237791.348	111	409006.536	1236998.734
22	410819.427	1243343.526	67	410419.186	1237746.233	112	408988.392	1237115.551
23	410851.949	1243352.195	68	410430.482	1237717.333	113	408937.906	1237440.599
24	410915.482	1243364.919	69	410442.528	1237692.795	114	408953.266	1237466.874
25	410948.234	1243366.119	70	410462.551	1237644.819	115	408985.053	1237626.688
26	410989.572	1243380.011	71	410368.586	1237612.483	116	409124.205	1237628.692
27	411053.772	1243390.955	72	410404.952	1237502.265	117	409147.701	1237629.031
28	411111.576	1243258.593	73	410313.705	1237460.283	118	409307.492	1237649.355
29	411219.641	1243011.143	74	410352.838	1237366.152	119	409375.401	1237671.923
30	411367.544	1242668.039	75	410344.231	1237362.840	120	409372.866	1237663.415
31	411344.097	1242652.634	76	410380.566	1237270.902	121	409573.416	1237695.584
32	411161.637	1242532.756	77	410276.049	1237217.335	122	409607.444	1237524.710
33	410776.116	1242412.174	78	410201.955	1237184.891	123	409751.016	1237675.982
34	410761.330	1242357.377	79	410190.456	1237210.845	124	409827.084	12378[illegible]
35	410751.806	1242265.706	80	410097.719	1237189.538	125	409889.923	1237888.[illegible]
36	410741.324	1242052.076	81	410121.147	1237133.334	126	409997.741	1237918.738
37	410738.550	1241727.712	82	409896.455	1237020.923	127	409998.402	1238002.082
38	410761.851	1241212.057	83	409837.334	1237200.038	128	410034.121	1238113.207
39	410721.734	1241222.046	84	409689.908	1237153.502	129	410045.418	1238123.114
40	410718.268	1241288.192	85	409582.050	1237504.140	130	410043.366	1238167.931
41	410564.403	1241491.423	86	409354.517	1237467.180	131	410040.512	1238170.182
42	410492.743	1241651.491	87	409395.936	1236898.443	132	410035.766	1238222.974
43	410469.312	1241740.123	88	409433.149	1236813.743	133	409867.768	1238208.831
44	410454.001	1241734.129	89	409299.933	1236810.578	134	409857.349	1238483.430
45	410467.630	1241627.312	90	409398.577	1236594.885	135	409853.476	1238478.379

ID	E	N	ID	E	N	ID	E	N
136	409715.352	1238459.440	186	409595.213	1239859.136	236	408096.249	1238879.374
137	409715.128	1238463.190	187	409612.058	1240010.763	237	408014.965	1238883.191
138	409716.804	1238492.404	188	409495.716	1240024.339	238	408009.166	1238887.234
139	409738.888	1238497.709	189	409492.991	1239924.898	239	408008.717	1239024.020
140	409771.355	1238506.602	190	409389.183	1239937.203	240	408010.539	1239027.381
141	409813.486	1238518.522	191	409386.233	1239777.565	241	408036.145	1239044.004
142	409819.937	1238520.422	192	409576.889	1239753.404	242	408039.765	1239078.793
143	409829.339	1238522.899	193	409584.949	1239753.139	243	407903.186	1239088.034
144	409849.298	1238523.280	194	409794.756	1239733.124	244	407944.297	1239196.175
145	409901.622	1238539.440	195	409786.836	1239627.341	245	407907.768	1239239.079
146	409930.409	1238551.015	196	409588.004	1239657.083	246	407883.925	1239281.730
147	409942.007	1238579.379	197	409580.079	1239654.627	247	407769.470	1239306.717
148	409958.068	1238614.812	198	409570.163	1239552.160	248	407722.619	1239435.564
149	409966.115	1238637.915	199	409563.920	1239549.176	249	407441.492	1239469.600
150	409979.552	1238664.030	200	409472.756	1239557.538	250	407557.833	1239042.682
151	409985.203	1238684.212	201	409467.747	1239533.655	251	407545.975	1239027.887
152	409991.719	1238710.478	202	409463.048	1239501.870	252	407327.772	1238905.088
153	410001.947	1238718.396	203	409456.295	1239473.498	253	407323.075	1238905.656
154	410007.907	1238738.295	204	409450.072	1239453.988	254	407188.579	1239031.696
155	410010.521	1238756.313	205	409364.776	1239465.674	255	407157.902	1239035.824
156	410011.062	1238780.972	206	409254.412	1239480.182	256	407105.761	1238979.853
157	410011.594	1238815.335	207	409247.097	1239494.396	257	407052.185	1239007.136
158	410008.076	1238855.198	208	409248.289	1239656.517	258	407022.387	1239014.118
159	410009.416	1238875.930	209	409139.131	1239657.019	259	406960.012	1238817.313
160	410027.229	1238959.953	210	409112.378	1239643.597	260	406971.076	1238727.591
161	410085.605	1238971.704	211	408973.272	1239638.129	261	407002.501	1238705.890
162	410147.120	1238926.064	212	408970.068	1239740.428	262	406937.854	1238545.140
163	410168.287	1238992.210	213	408939.086	1239787.940	263	406880.643	1238507.866
164	410321.746	1239055.048	214	408869.072	1239776.101	264	406647.708	1238795.200
165	410365.402	1239002.793	215	408862.570	1239773.385	265	406538.147	1238779.641
166	410449.407	1238972.366	216	408875.877	1239647.383	266	406390.660	1238737.928
167	410530.282	1238989.255	217	408770.431	1239650.929	267	406391.994	1238807.971
168	410582.537	1239088.474	218	408756.127	1239457.787	268	406392.970	1238880.954
169	410336.555	1239438.297	219	408752.331	1239440.859	269	406395.946	1238890.567
170	410094.433	1239320.409	220	408873.510	1239363.335	270	406403.055	1239007.434
171	410098.048	1239310.634	221	409044.989	1239441.087	271	406381.020	1239138.798
172	409896.758	1239160.053	222	409071.073	1239283.211	272	406363.839	1239184.309
173	409886.780	1239280.217	223	409128.974	1239296.096	273	406232.044	1239506.695
174	409966.271	1239441.628	224	409134.936	1239203.631	274	406200.450	1239718.061
175	409939.618	1239435.688	225	409040.577	1239193.392	275	406190.373	1239756.219
176	409924.935	1239525.629	226	408924.567	1239171.051	276	406173.024	1239788.892
177	409935.475	1239577.767	227	408819.648	1239118.196	277	406003.930	1239995.725
178	409991.038	1239624.598	228	408788.309	1239117.676	278	405859.590	1240212.804
179	410018.712	1239718.829	229	408799.529	1239111.909	279	405625.306	1240576.108
180	409964.049	1239706.209	230	408931.945	1238787.197	280	405615.699	1240585.596
181	409956.229	1239743.837	231	408957.808	1238460.001	281	405549.524	1240689.601
182	409805.417	1239743.535	232	409011.680	1238153.624	282	405589.290	1240723.141
183	409800.535	1239843.453	233	409023.260	1238053.651	283	405693.778	1240557.530
184	409707.252	1239851.911	234	408601.340	1237945.098	284	405739.694	1240601.965
185	409696.383	1239852.783	235	408601.421	1238878.888	285	405754.064	1240600.034

ID	E	N	ID	E	N	ID	E	N
286	405762.996	1240604.947	336	406792.222	1240826.979	386	407445.230	1240868.466
287	405773.541	1240622.604	337	406806.267	1240835.426	387	407148.381	1241578.953
288	405829.238	1240620.879	338	406819.976	1240841.623	388	407285.836	1241673.992
289	405778.485	1240736.699	339	406836.792	1240846.659	389	407483.133	1241810.406
290	405764.936	1240733.090	340	406859.236	1240852.089	390	407718.038	1241972.823
291	405701.148	1240816.978	341	406877.150	1240855.306	391	408016.582	1242179.241
292	405758.815	1240864.768	342	406890.720	1240858.074	392	408029.223	1241852.704
293	405923.250	1240625.248	343	406893.177	1240819.115	393	408068.897	1241866.760
294	405972.774	1240648.437	344	406895.363	1240799.147	394	408069.234	1242137.754
295	406015.196	1240710.417	345	406899.423	1240785.639	395	408144.585	1242187.798
296	406042.220	1240718.834	346	406902.719	1240777.226	396	408148.869	1242002.711
297	406090.067	1240747.188	347	406910.726	1240759.292	397	408178.484	1242009.548
298	406125.067	1240787.947	348	406931.124	1240715.373	398	408170.554	1242285.699
299	406154.594	1240813.671	349	406939.510	1240695.359	399	408603.254	1242584.875
300	406176.980	1240778.219	350	406957.074	1240673.535	400	408665.272	1242486.034
301	406276.753	1240848.173	351	406966.690	1240654.053	401	408713.154	1242426.390
302	406254.235	1240878.046	352	406992.877	1240597.177	402	408829.316	1242490.509
303	406262.768	1240884.300	353	407049.095	1240479.251	403	408840.340	1242464.478
304	406276.009	1240892.243	354	407092.421	1240453.454	404	408846.503	1242451.308
305	406290.859	1240902.357	355	407193.293	1240364.818	405	408867.068	1242408.205
306	406305.459	1240911.218	356	407233.188	1240307.633	406	408826.009	1242391.413
307	406315.959	1240922.316	357	407258.588	1240227.200	407	408826.586	1242383.677
308	406419.720	1240982.314	358	407225.780	1240173.224	408	408817.046	1242377.680
309	406406.917	1241009.555	359	407220.488	1240081.149	409	408829.260	1242350.397
310	406519.202	1241065.958	360	407290.338	1240071.624	410	408838.478	1242327.250
311	406635.264	1240919.981	361	407346.077	1240127.328	411	408972.496	1242381.507
312	406641.581	1240914.986	362	407405.873	1240165.957	412	409133.233	1242446.582
313	406678.041	1240952.054	363	407439.740	1240241.099	413	409180.329	1242487.857
314	406596.239	1241105.049	364	407493.715	1240248.507	414	408259.852	1242258.194
315	406593.443	1241108.685	365	407530.228	1240264.382	415	408316.966	1242280.231
316	406608.304	1241117.256	366	407560.390	1240231.045	416	408321.480	1242280.600
317	406642.285	1241148.111	367	407598.490	1240222.049	417	408377.314	1242312.588
318	406647.480	1241151.224	368	407696.386	1240140.028	418	408390.824	1242303.706
319	406661.516	1241137.511	369	407746.657	1240141.086	419	408404.978	1242293.073
320	406680.189	1241121.941	370	407812.186	1240075.019	420	408417.436	1242277.605
321	406696.306	1241108.502	371	407815.713	1240049.482	421	408476.192	1242312.366
322	406725.142	1241092.028	372	407823.287	1240085.179	422	408479.432	1242308.988
323	406753.738	1241076.458	373	407876.513	1240181.677	423	408403.453	1242259.939
324	406763.271	1241067.093	374	408047.280	1240158.116	424	408404.922	[illegible]
325	406796.237	1241030.615	375	408004.163	1240300.571	425	408389.715	[illegible]
326	406821.439	1241002.060	376	407826.544	1240271.045	426	408394.344	[illegible]
327	406831.720	1240987.151	377	407643.843	1240253.685	427	408299.542	1242182.633
328	406791.298	1240962.632	378	407685.393	1240340.200	428	408301.936	1242199.850
329	406754.280	1240940.265	379	407764.557	1240445.409	429	408266.023	1242198.682
330	406710.334	1240913.438	380	407778.189	1240469.969	430	408263.160	1242218.790
331	406656.373	1240880.497	381	407765.142	1240502.485	431	408497.456	1242263.937
332	406702.855	1240772.113	382	407741.979	1240590.764	432	408537.345	1242173.082
333	406724.975	1240784.218	383	407688.911	1240604.187	433	408463.933	1242142.196
334	406750.939	1240800.550	384	407564.226	1240607.494	434	408471.443	1242127.088
335	406774.755	1240816.230	385	407521.231	1240592.281	435	408544.545	1242156.685

ID	E	N	ID	E	N	ID	E	N
436	408656.118	1241931.682	486	410409.743	1241297.714	536	409330.837	1241541.176
437	408593.531	1241913.689	487	410335.457	1241396.894	537	409315.870	1241531.204
438	408572.779	1241954.328	488	410219.950	1241356.190	538	409363.446	1241493.929
439	408470.910	1241912.135	489	410231.361	1241298.323	539	409447.995	1241545.444
440	408488.585	1241868.935	490	410230.119	1241280.115	540	409445.838	1241550.015
441	408499.122	1241863.209	491	410202.237	1241267.503	541	409409.157	1241249.282
442	408518.679	1241791.937	492	410153.751	1241248.711	542	409488.904	1241310.089
443	408492.565	1241783.938	493	410180.854	1241207.907	543	409576.023	1241334.913
444	408269.577	1241685.270	494	410120.783	1241174.340	544	409664.825	1241376.547
445	408219.997	1241640.957	495	410075.654	1241148.705	545	409672.952	1241362.965
446	408185.968	1241766.567	496	410066.701	1241142.618	546	409695.373	1241313.038
447	408236.000	1241780.000	497	410015.527	1241113.189	547	409733.398	1241228.363
448	408209.649	1241861.516	498	409895.268	1241284.508	548	409669.408	1241142.517
449	408219.562	1241864.879	499	409959.760	1241322.212	549	409661.327	1241136.882
450	408268.248	1241890.414	500	409948.185	1241347.678	550	409571.248	1241092.445
451	408266.503	1242089.088	501	409942.598	1241360.129	551	409516.456	1241173.306
452	408350.520	1242133.551	502	409934.160	1241356.759	552	409616.205	1241221.603
453	408338.611	1242170.891	503	409805.921	1241493.568	553	409589.299	1241276.065
454	408728.834	1241639.949	504	409789.046	1241480.101	554	409480.698	1241204.256
455	408808.904	1241676.614	505	409747.875	1241558.660	555	409063.058	1241274.295
456	408845.089	1241620.935	506	409805.647	1241588.581	556	409129.344	1241375.123
457	408762.604	1241576.046	507	409778.161	1241636.320	557	409157.265	1241358.357
458	408758.704	1241586.452	508	409754.507	1241687.863	558	409143.352	1241340.612
459	408742.513	1241613.038	509	409713.715	1241778.823	559	409152.724	1241332.815
460	408802.796	1241505.269	510	409644.761	1241754.845	560	409120.017	1241291.196
461	408888.125	1241574.502	511	409606.466	1241794.574	561	409129.137	1241282.850
462	408911.882	1241593.002	512	409333.867	1241672.120	562	409156.978	1241315.629
463	409024.784	1241672.782	513	409303.825	1241658.625	563	409160.680	1241327.304
464	409052.971	1241632.500	514	409238.998	1241628.519	564	409175.781	1241347.595
465	409059.173	1241637.699	515	409211.541	1241615.256	565	409193.819	1241337.143
466	409066.056	1241625.865	516	409074.701	1241538.675	566	409149.331	1241272.694
467	409202.440	1241699.809	517	409009.204	1241500.077	567	409163.580	1241256.603
468	409202.828	1241699.240	518	408991.890	1241475.163	568	409122.248	1241221.855
469	409268.495	1241732.093	519	408869.090	1241387.892	569	409142.013	1241193.672
470	409573.281	1241870.510	520	408826.027	1241458.979	570	409194.533	1241231.397
471	409533.128	1241948.493	521	408821.152	1241472.373	571	409199.110	1241203.017
472	409672.817	1242009.221	522	409672.004	1241669.393	572	409240.441	1241141.310
473	409907.768	1242066.768	523	409705.758	1241604.921	573	409237.542	1241122.697
474	410018.969	1242115.575	524	409621.677	1241569.464	574	409240.595	1241114.553
475	410049.802	1242038.399	525	409512.150	1241529.829	575	409173.780	1241081.471
476	410183.660	1242083.514	526	409528.988	1241493.083	576	409177.119	1241065.415
477	410340.481	1242052.671	527	409526.049	1241449.076	577	409173.167	1241045.421
478	410084.630	1241968.469	528	409414.439	1241398.155	578	409141.419	1241031.406
479	410125.494	1241863.444	529	409426.065	1241378.827	579	409056.621	1241121.486
480	410140.299	1241784.878	530	409332.076	1241289.300	580	409044.268	1241153.922
481	410269.400	1241822.608	531	409078.958	1241439.533	581	409021.799	1241199.657
482	410296.008	1241737.746	532	409167.495	1241512.072	582	408977.076	1241261.916
483	410374.987	1241691.311	533	409237.803	1241572.815	583	408981.330	1241256.687
484	410381.847	1241625.705	534	409267.137	1241535.654	584	409003.486	1241208.145
485	410435.055	1241314.852	535	409315.881	1241563.592	585	409035.471	1241208.686

ID	E	N	ID	E	N	ID	E	N
586	409085.951	1241262.398	636	409421.917	1240300.359	686	407131.052	1239615.970
587	409115.228	1240690.265	637	409420.212	1240290.451	687	407117.506	1239469.030
588	409214.445	1240682.796	638	409419.323	1240290.510	688	407100.420	1239436.416
589	409227.850	1240829.393	639	409412.969	1240283.579	689	407023.426	1239479.278
590	409228.511	1240831.492	640	409336.440	1240273.001	690	406906.745	1239495.153
591	409240.634	1240833.006	641	409320.265	1240305.928	691	406874.995	1239533.253
592	409251.048	1240933.323	642	409318.739	1240314.291	692	406811.494	1239528.491
593	409281.498	1240937.730	643	409208.442	1240312.276	693	406798.001	1239561.828
594	409292.058	1240957.737	644	409189.240	1240419.600	694	406712.529	1239630.673
595	409291.142	1240976.650	645	409292.289	1240416.669	695	406807.597	1239772.720
596	409305.718	1240987.220	646	409286.893	1240437.214	696	406792.645	1239774.643
597	409318.656	1241015.383	647	409185.636	1240439.744	697	406582.301	1240013.563
598	409337.343	1241032.082	648	409161.796	1240572.985	698	406591.528	1240032.778
599	409361.297	1241010.500	649	409119.857	1240589.952	699	407196.308	1241337.581
600	409379.258	1240996.500	650	409646.930	1240484.779	700	407247.022	1241337.861
601	409444.850	1241061.691	651	409748.472	1240477.344	701	407271.167	1241279.913
602	409458.920	1241052.094	652	409754.255	1240536.366	702	407201.226	1241264.138
603	409525.736	1241107.375	653	409784.833	1240533.541	703	407301.337	1241207.060
604	409533.750	1241095.062	654	409815.085	1240529.294	704	407313.543	1241177.167
605	409449.879	1241030.740	655	409822.955	1240498.292	705	407094.243	1241152.647
606	409469.266	1241004.407	656	409847.631	1240443.153	706	407088.110	1241183.518
607	409469.446	1241004.490	657	409836.607	1240316.225	707	409174.732	1238995.063
608	409470.119	1241004.671	658	409736.329	1240320.543	708	409235.883	1239035.639
609	409470.814	1241004.732	659	409738.477	1240376.505	709	409240.374	1239040.293
610	409471.509	1241004.671	660	409636.765	1240381.959	710	409257.649	1239068.516
611	409471.668	1241004.628	661	410356.520	1242021.413	711	409306.714	1238869.958
612	409473.582	1241005.430	662	410390.366	1242035.497	712	409306.864	1238768.220
613	409478.233	1240998.332	663	410399.808	1242040.864	713	409211.013	1238771.145
614	409476.130	1240989.600	664	410420.529	1241994.361	714	409194.995	1238859.436
615	409486.788	1240969.140	665	410448.421	1242004.375	715	409197.565	1238880.439
616	409377.268	1240893.459	666	410565.675	1241859.486	716	409196.655	1238905.987
617	409387.196	1240852.862	667	410558.886	1241852.317	717	409197.205	1238907.533
618	409390.779	1240833.293	668	410594.041	1241788.955	718	408615.311	1237494.148
619	409389.143	1240822.698	669	410490.816	1241949.480	719	408750.170	1237500.292
620	409335.566	1240825.397	670	410412.136	1241915.234	720	408874.563	1237473.400
621	409331.292	1240776.321	671	406555.797	1240058.543	721	408947.666	1237473.550
622	409440.732	1240771.146	672	406623.346	1240098.601	722	408932.705	1237441.508
623	409442.472	1240773.374	673	406645.810	1240129.365	723	408968.895	1237210.814
624	409541.826	1240761.538	674	406653.761	1240122.894	724	408532.907	1237229.940
625	409549.057	1240761.202	675	406690.000	1240170.251	725	408603.137	1237383.028
626	409542.466	1240555.933	676	406714.317	1240191.645	726	408617.987	1237436.551
627	409540.979	1240545.387	677	406750.351	1240185.737	727	414207.855	1245776.852
628	409429.077	1240553.197	678	406804.058	1240232.850	728	414916.307	1246638.935
629	409430.132	1240499.062	679	406891.834	1240134.686	729	414916.149	1246611.254
630	409402.193	1240500.877	680	407136.310	1239910.451	730	414915.782	1246546.809
631	409279.885	1240503.258	681	407339.748	1239718.244	731	414924.171	1246387.659
632	409315.507	1240367.632	682	407349.959	1239693.883	732	414925.302	1246315.262
633	409415.087	1240389.392	683	407292.806	1239668.263	733	414871.329	1246316.990
634	409420.070	1240390.978	684	407199.081	1239700.772	734	414876.000	1246315.000
635	409424.245	1240346.029	685	407139.556	1239718.932	735	414910.000	1245792.000

ID	E	N	ID	E	N	ID	E	N
736	414898.708	1245790.100	786	415750.590	1246462.848	836	417833.928	1241124.216
737	414908.454	1245717.346	787	415841.077	1246419.985	837	417793.711	1241089.291
738	415021.007	1245576.049	788	415929.978	1246362.835	838	417896.369	1240986.633
739	415090.328	1245622.615	789	415995.567	1246307.563	839	417790.536	1240856.458
740	415143.244	1245589.278	790	416061.037	1246234.575	840	417809.586	1240790.841
741	415172.968	1245513.002	791	416100.028	1246182.029	841	417859.328	1240797.191
742	415161.000	1245506.000	792	416156.606	1246091.557	842	417862.503	1240740.041
743	415170.729	1245468.165	793	416188.617	1246021.689	843	417802.178	1240729.457
744	415020.335	1245350.016	794	416216.999	1245926.687	844	417799.003	1240700.882
745	414848.008	1245215.024	795	416231.131	1245830.441	845	417833.928	1240653.257
746	414699.029	1245104.059	796	416261.693	1245534.014	846	417827.578	1240624.682
747	414637.775	1245154.721	797	416349.078	1244686.431	847	417757.728	1240570.707
748	414640.163	1245156.009	798	416532.591	1244715.890	848	417783.128	1240527.315
749	414558.365	1245232.515	799	416711.185	1244566.136	849	417774.661	1240463.815
750	414539.824	1245259.643	800	416746.110	1244526.977	850	417825.461	1240479.690
751	414608.494	1245298.394	801	416917.296	1244488.877	851	417861.444	1240568.590
752	414485.511	1245514.951	802	416976.142	1244480.850	852	417887.903	1240552.715
753	414585.892	1245569.165	803	417052.342	1244488.787	853	417893.194	1240438.415
754	414550.093	1245680.751	804	417072.980	1244499.106	854	417847.686	1240407.723
755	414523.177	1245757.589	805	417129.336	1244546.731	855	417847.686	1240344.223
756	414413.883	1245711.525	806	417389.096	1244658.809	856	417674.119	1240281.781
757	414379.199	1245774.961	807	417483.241	1244714.594	857	417695.054	1240188.658
758	414362.807	1245770.512	808	417692.106	1244892.807	858	417431.510	1240187.786
759	414359.647	1245773.106	809	418263.986	1243702.384	859	417310.558	1240192.299
760	414360.070	1245870.156	810	418382.255	1243472.196	860	416985.224	1240191.762
761	414327.505	1245880.341	811	418529.893	1243241.214	861	416990.964	1239789.126
762	414302.711	1245995.137	812	418616.233	1243146.318	862	416938.205	1239771.240
763	414292.487	1246021.831	813	418092.907	1242831.474	863	416887.802	1239767.669
764	414289.131	1246055.637	814	417928.070	1242725.913	864	416878.674	1239744.253
765	414291.786	1246090.288	815	417925.867	1242702.388	865	416881.055	1239687.103
766	414301.840	1246146.909	816	417975.119	1242590.063	866	416889.787	1239667.259
767	414310.413	1246170.748	817	418014.818	1242540.467	867	416877.087	1239620.825
768	414315.748	1246205.058	818	418044.902	1242522.586	868	416788.980	1239583.121
769	414308.667	1246425.701	819	418075.231	1242472.415	869	416749.293	1239510.096
770	414312.318	1246488.884	820	418132.984	1242389.000	870	416766.239	1239471.163
771	414301.840	1246561.115	821	418147.855	1242378.192	871	416809.896	1239445.366
772	414304.685	1246593.592	822	418176.829	1242373.517	872	416804.339	1239400.016
773	414262.560	1246652.147	823	418214.978	1242350.640	873	416646.118	1239427.506
774	414260.864	1246688.329	824	418237.258	1242354.785	874	416645.457	1239375.912
775	414252.533	1246691.734	825	418252.827	1242338.269	875	416659.347	1239360.699
776	414245.287	1246693.666	826	418271.643	1242353.924	876	416648.764	1239321.043
777	414230.444	1246702.155	827	418309.221	1242363.670	877	416542.930	1239370.944
778	414209.600	1246722.165	828	418279.798	1242126.879	878	416523.087	1239420.230
779	414206.462	1246725.249	829	418326.050	1241941.647	879	416453.016	1239382.174
780	414201.633	1246736.234	830	418360.829	1241580.621	880	416382.372	1239375.427
781	414204.100	1246741.386	831	418283.287	1241567.327	881	416358.560	1239346.455
782	414200.263	1246745.803	832	418339.598	1241474.074	882	416299.822	1239336.930
783	415119.879	1246599.470	833	418171.588	1241387.916	883	416256.463	1239254.919
784	415566.439	1246512.854	834	417983.442	1241283.343	884	416140.708	1239294.763
785	415670.421	1246488.248	835	417799.003	1241207.825	885	416101.682	1239261.683

ID	E	N	ID	E	N	ID	E	N
886	416057.364	1239061.929	936	414706.725	1242703.226	986	414682.163	1244271.183
887	415989.895	1239096.986	937	414679.671	1242744.929	987	414686.847	1244291.722
888	415929.702	1239051.345	938	414690.546	1242759.309	988	414686.667	1244299.943
889	415807.023	1239078.350	939	414748.204	1242795.413	989	414689.097	1244316.768
890	415759.398	1239023.449	940	414769.220	1242823.434	990	414701.612	1244364.539
891	415859.279	1238861.392	941	414762.754	1242855.766	991	414860.962	1244356.374
892	415741.539	1238840.225	942	414746.588	1242916.119	992	414848.463	1244417.670
893	415682.008	1238883.881	943	414744.971	1242955.456	993	414766.520	1244512.989
894	415493.315	1238874.400	944	414754.130	1243055.543	994	414653.536	1244592.799
895	415446.606	1238969.574	945	414756.381	1243122.108	995	414515.157	1244615.986
896	415415.752	1239059.960	946	414689.306	1243144.734	996	414509.253	1244616.637
897	415416.082	1239068.406	947	414664.939	1243053.900	997	414503.115	1244732.207
898	415352.588	1239220.952	948	414558.793	1243085.963	998	414487.028	1244811.370
899	415347.337	1239223.103	949	414577.811	1243191.386	999	414495.156	1244812.397
900	415309.061	1239208.701	950	414510.031	1243188.662	1000	414517.058	1244809.914
901	415256.927	1239177.734	951	414511.983	1243210.782	1001	414510.277	1244787.413
902	415224.162	1239162.068	952	414504.156	1243305.019	1002	414526.248	1244779.783
903	415201.034	1239153.933	953	414563.585	1243321.669	1003	414539.708	1244796.677
904	415170.031	1239149.684	954	414565.706	1243339.578	1004	414555.368	1244813.522
905	414777.300	1239142.546	955	414637.037	1243380.026	1005	414572.819	1244840.450
906	414766.866	1239462.574	956	414689.371	1243415.330	1006	414588.947	1244849.848
907	414758.211	1239529.777	957	414715.612	1243390.158	1007	414736.773	1244978.571
908	414763.058	1239575.982	958	414791.720	1243480.854	1008	414772.927	1245038.586
909	414777.968	1239616.760	959	414815.076	1243479.023	1009	414761.827	1245045.237
910	414795.458	1239709.626	960	414843.600	1243491.222	1010	414813.520	1245086.893
911	414799.643	1239719.149	961	414908.408	1243519.691	1011	414993.591	1245225.611
912	414791.802	1240004.602	962	414931.677	1243546.743	1012	415011.931	1245224.466
913	414788.839	1240163.406	963	414945.560	1243545.690	1013	415015.782	1245226.341
914	414780.207	1240202.022	964	414987.682	1243567.809	1014	415014.411	1245242.179
915	414774.403	1240277.787	965	415118.366	1243754.913	1015	415017.535	1245249.814
916	414760.661	1240293.175	966	415165.403	1243873.483	1016	415121.160	1245330.171
917	414758.389	1240383.416	967	415151.293	1243930.215	1017	415125.721	1245249.097
918	414751.399	1240464.602	968	415097.775	1243966.815	1018	415137.955	1245250.682
919	414747.344	1240541.136	969	415076.792	1243941.346	1019	415152.740	1245203.452
920	414743.124	1240577.916	970	415011.745	1243968.454	1020	415194.710	1245195.951
921	414737.551	1240676.736	971	414950.043	1243997.743	1021	415214.844	1245155.384
922	414734.012	1240783.015	972	414854.945	1243906.921	1022	415239.447	1245161.203
923	414733.237	1240943.583	973	414772.356	1243834.107	1023	415246.372	1245123.900
924	414720.950	1241331.981	974	414736.831	1243801.536	1024	415250.636	1245040.717
925	414714.116	1241677.348	975	414691.312	1243857.639	1025	415251.037	1245014.570
926	414714.612	1241740.821	976	414627.812	1243899.550	1026	415263.582	1245016.024
927	414716.235	1241817.561	977	414634.994	1243953.271	1027	415363.825	1245041.717
928	414712.292	1241894.758	978	414622.911	1243996.619	1028	415458.307	1245066.681
929	414713.100	1242116.806	979	414644.692	1243999.716	1029	415474.723	1245069.855
930	414716.419	1242379.762	980	414683.862	1244011.717	1030	415476.000	1245072.000
931	414719.294	1242599.040	981	414732.638	1244045.646	1031	415479.000	1245150.000
932	414742.674	1242583.859	982	414762.770	1244088.140	1032	415467.967	[illegible]
933	414735.444	1242599.513	983	414757.261	1244151.187	1033	415490.467	1245275.658
934	414736.164	1242635.032	984	414712.430	1244163.802	1034	415587.546	1245300.029
935	414748.931	1242678.644	985	414693.171	1244233.380	1035	415570.770	1245349.469

ID	E	N	ID	E	N	ID	E	N
1036	415537.859	1245425.116	1055	415123.677	1246545.790	1074	414955.863	1242661.548
1037	415512.538	1245471.071	1056	415010.614	1243139.444	1075	414989.186	1242891.915
1038	415435.514	1245509.064	1057	415327.960	1243226.459	1076	414838.641	1242642.254
1039	415425.000	1245514.000	1058	415391.420	1243230.674	1077	414932.293	1242613.214
1040	415375.769	1245527.611	1059	415451.086	1243236.195	1078	414904.398	1242505.309
1041	415413.673	1245557.004	1060	415571.341	1243247.312	1079	414824.784	1242556.025
1042	415434.575	1245600.321	1061	415572.232	1243237.352	1080	414835.553	1242614.898
1043	415422.933	1245626.779	1062	415587.668	1243126.544	1081	415568.137	1240759.656
1044	415399.650	1245621.488	1063	415597.556	1243067.356	1082	415623.679	1240795.629
1045	415366.841	1245599.263	1064	415605.358	1243003.972	1083	415829.947	1240895.905
1046	415316.411	1245582.613	1065	415615.461	1242943.789	1084	416164.087	1241009.816
1047	415280.075	1245554.067	1066	415612.295	1242943.907	1085	416326.606	1241062.092
1048	415273.888	1245555.778	1067	415524.370	1242925.340	1086	416342.356	1241019.898
1049	415280.721	1245567.283	1068	415547.289	1242881.931	1087	416340.360	1241010.579
1050	415283.742	1245589.503	1069	415452.457	1242852.851	1088	416406.707	1240817.434
1051	415234.121	1245635.108	1070	415183.325	1242753.621	1089	416274.458	1240751.443
1052	415204.602	1245846.931	1071	415019.688	1242712.475	1090	415833.852	1240538.204
1053	415155.736	1246197.158	1072	414996.905	1242683.452	1091	415751.285	1240498.458
1054	415135.728	1246375.436	1073	414993.285	1242677.018			

ផែនទីបង្ហាញទីតាំងដីទំហំសរុប ៣ ៥៥៥,២៣ ហិកតា ស្ថិតនៅភូមិសាស្ត្រ ឃុំត្រែងត្រយឹង និងឃុំយាយម៉ៅពេជ្រនិល ស្រុកភ្នំស្រួច ខេត្តកំពង់ស្ពឺ ស្នើសុំកាត់ចេញពីអតីតដីសម្បទានសេដ្ឋកិច្ចរបស់ក្រុមហ៊ុន អភិវឌ្ឍន៍ដំណាំឧស្សាហកម្ម អ៊ឹក យុន និងធ្វើអនុបយោគដីទំហំ ៣ ៣១៩,៤៩ ហិកតា សម្រាប់ផ្តល់ជាកម្មសិទ្ធិជូនប្រជាពលរដ្ឋ និងរក្សាទុកជាដីសាធារណៈរបស់រដ្ឋនូវផ្ទៃដីទំហំ ២៣៥,៧៤ ហិកតា

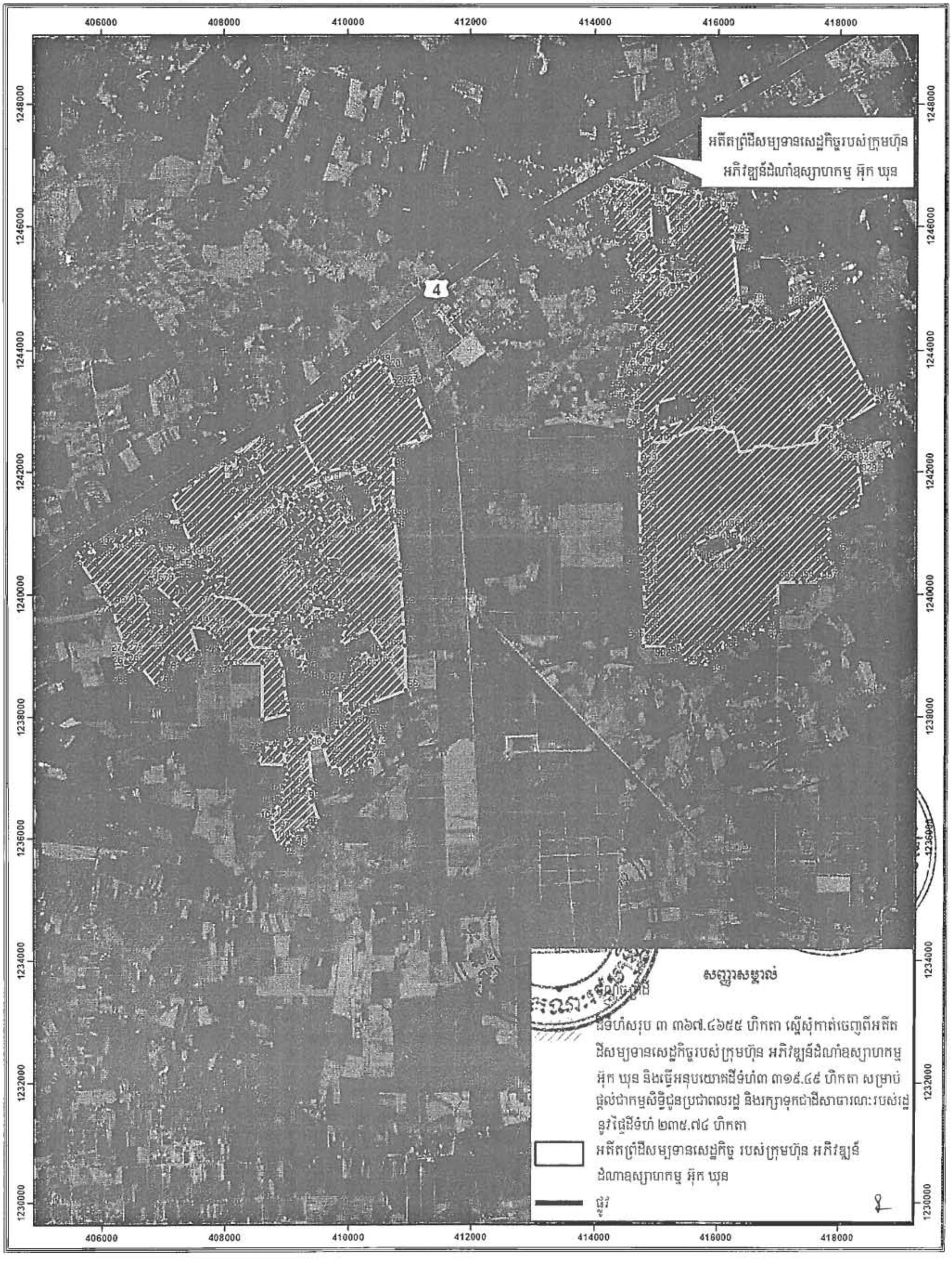

តារាងនិយាមការក្រឡាដីទំហំសរុប ៣ ៥៥៥,២៣ ហិកតា ស្ថិតនៅក្នុងឃុំត្រែងត្រយឹង និងឃុំយាយម៉ៅពេជ្រនិល ស្រុកភ្នំស្រួច ខេត្តកំពង់ស្ពឺ ស្នើសុំកាត់ចេញពីអតីតដីសម្បទានសេដ្ឋកិច្ចរបស់ក្រុមហ៊ុន អគ្រីឡង់ដំណាំឧស្សាហកម្ម អ៊ុក យុន និងនិងធ្វើអនុបយោគដីទំហំ ៣ ៣១៩,៤៩ ហិកតា សម្រាប់ផ្តល់ជាកម្មសិទ្ធិជូនប្រជាពលរដ្ឋ និងរក្សាទុកជាដីសាធារណៈរបស់រដ្ឋនូវផ្ទៃដីទំហំ ២៣៥,៧៤ ហិកតា

Projection UTM Zone 48N, Datum WGS 1984								
ID	E	N	ID	E	N	ID	E	N
1	409257.472	1242522.828	44	410454.001	1241734.129	87	409395.936	1236898.443
2	409114.262	1242816.863	45	410467.630	1241627.312	88	409433.149	1236813.743
3	409624.973	1243139.806	46	410568.383	1241405.128	89	409299.933	1236810.578
4	409677.221	1243175.879	47	410586.058	1241417.096	90	409398.577	1236594.885
5	409853.691	1243324.574	48	410714.786	1241266.012	91	409404.689	1236593.983
6	409846.552	1243334.185	49	410716.259	1241206.846	92	409521.266	1236270.420
7	409846.382	1243334.066	50	410762.742	1241201.925	93	409420.132	1236222.319
8	409820.680	1243368.667	51	410852.277	1240364.194	94	409424.101	1236126.407
9	409861.763	1243365.289	52	410858.719	1240228.586	95	409330.174	1236111.194
10	409929.088	1243334.138	53	410882.531	1239742.413	96	409299.085	1236136.329
11	409987.601	1243445.325	54	410895.893	1239445.682	97	409087.153	1236104.403
12	409981.307	1243458.834	55	410917.245	1239147.470	98	409110.437	1235976.344
13	410056.778	1243532.387	56	410932.344	1238430.901	99	409019.420	1235974.227
14	410019.787	1243564.287	57	410363.045	1238225.236	100	409030.003	1235864.160
15	410105.544	1243623.581	58	410144.288	1238151.378	101	408954.464	1235881.398
16	410209.646	1243691.125	59	410186.332	1238046.669	102	408870.292	1235928.909
17	410478.212	1243865.376	60	410265.276	1238057.233	103	408766.495	1236169.924
18	410585.779	1243745.544	61	410319.682	1238035.556	104	408766.519	1236255.627
19	410583.368	1243740.361	62	410304.865	1237976.818	105	408792.290	1236449.628
20	410659.872	1243654.857	63	410346.140	1237945.068	106	408881.279	1236566.263
21	410779.814	1243363.886	64	410388.558	1237873.976	107	408902.097	1236630.675
22	410819.427	1243343.526	65	410396.745	1237837.906	108	408916.179	1236701.870
23	410851.949	1243352.195	66	410408.131	1237791.348	109	408944.243	1236843.769
24	410915.482	1243364.919	67	410419.186	1237746.233	110	408964.320	1236918.600
25	410948.234	1243366.119	68	410430.482	1237717.333	111	409006.536	1236998.734
26	410989.572	1243380.011	69	410442.528	1237692.795	112	408988.392	1237115.551
27	411053.772	1243390.955	70	410462.551	1237644.819	113	408937.906	1237440.599
28	411111.576	1243258.593	71	410368.586	1237612.483	114	408953.266	1237466.874
29	411219.641	1243011.143	72	410404.952	1237502.265	115	408985.053	1237626.688
30	411367.544	1242668.039	73	410313.705	1237460.283	116	409124.205	1237528.692
31	411344.097	1242652.634	74	410352.838	1237366.152	117	409147.701	1237629.031
32	411161.637	1242532.756	75	410344.231	1237362.840	118	409307.492	1237649.355
33	410776.116	1242412.174	76	410380.566	1237270.902	119	409375.401	1237671.928
34	410761.330	1242357.377	77	410276.049	1237217.335	120	409372.866	1237605.415
35	410751.806	1242265.706	78	410201.955	1237184.891	121	409573.416	1237695.584
36	410741.324	1242052.076	79	410190.456	1237210.845	122	409607.444	1237534.710
37	410738.550	1241727.712	80	410097.719	1237189.538	123	409751.016	1237675.982
38	410761.851	1241212.057	81	410121.147	1237133.334	124	409827.084	1237817.535
39	410721.734	1241222.046	82	409896.455	1237020.923	125	409889.923	1237888.311
40	410718.268	1241288.192	83	409837.334	1237200.038	126	409997.741	1237918.738
41	410564.403	1241491.423	84	409689.908	1237153.502	127	409998.402	1238002.082
42	410492.743	1241651.491	85	409582.050	1237504.140	128	410034.121	1238113.207
43	410469.312	1241740.123	86	409354.517	1237467.180	129	410045.418	1238123.114

ID	E	N	ID	E	N	ID	E	N
130	410043.366	1238167.931	180	409964.049	1239706.209	230	408931.945	1238787.197
131	410040.512	1238170.182	181	409956.229	1239743.837	231	408957.808	1238460.001
132	410035.766	1238222.974	182	409805.417	1239743.535	232	409011.680	1238153.624
133	409867.768	1238208.831	183	409800.535	1239843.453	233	409023.260	1238053.651
134	409857.349	1238433.430	184	409707.252	1239851.911	234	408601.340	1237945.098
135	409853.476	1238478.379	185	409696.383	1239852.783	235	408601.421	1238878.888
136	409715.352	1238459.440	186	409595.213	1239859.136	236	408096.249	1238879.374
137	409715.128	1238463.190	187	409612.058	1240010.763	237	408014.965	1238883.191
138	409716.804	1238492.404	188	409495.716	1240024.339	238	408009.166	1238887.234
139	409738.888	1238497.709	189	409492.991	1239924.898	239	408008.717	1239024.020
140	409771.355	1238506.602	190	409389.183	1239937.203	240	408010.539	1239027.381
141	409813.486	1238518.522	191	409386.233	1239777.565	241	408036.145	1239044.004
142	409819.937	1238520.422	192	409576.889	1239753.404	242	408039.765	1239078.793
143	409829.339	1238522.899	193	409584.949	1239753.139	243	407903.186	1239088.034
144	409849.298	1238523.280	194	409794.756	1239733.124	244	407944.297	1239196.175
145	409901.622	1238539.440	195	409786.836	1239627.341	245	407907.768	1239239.079
146	409930.409	1238551.015	196	409588.004	1239657.083	246	407883.925	1239281.730
147	409942.007	1238579.379	197	409580.079	1239654.627	247	407769.470	1239306.717
148	409958.068	1238614.812	198	409570.163	1239552.160	248	407722.619	1239435.564
149	409966.115	1238637.915	199	409563.920	1239549.176	249	407441.492	1239469.600
150	409979.552	1238664.030	200	409472.756	1239557.538	250	407557.833	1239042.682
151	409985.203	1238684.212	201	409467.747	1239533.655	251	407545.975	1239027.887
152	409991.719	1238710.478	202	409463.048	1239501.870	252	407327.772	1238905.088
153	410001.947	1238718.396	203	409456.295	1239473.498	253	407323.075	1238905.656
154	410007.907	1238738.295	204	409450.072	1239453.988	254	407188.579	1239031.696
155	410010.521	1238756.313	205	409364.776	1239465.674	255	407157.902	1239035.824
156	410011.062	1238780.972	206	409254.412	1239480.182	256	407105.761	1238979.853
157	410011.594	1238815.335	207	409247.097	1239494.396	257	407052.185	1239007.136
158	410008.076	1238855.198	208	409248.289	1239656.517	258	407022.387	1239014.118
159	410009.416	1238875.930	209	409139.131	1239657.019	259	406960.012	1238817.313
160	410027.229	1238959.953	210	409112.378	1239643.597	260	406971.076	1238727.591
161	410085.605	1238971.704	211	408973.272	1239638.129	261	407002.501	1238705.890
162	410147.120	1238926.064	212	408970.068	1239740.428	262	406937.854	1238545.140
163	410168.287	1238992.210	213	408939.086	1239787.940	263	406880.643	1238507.866
164	410321.746	1239055.048	214	408869.072	1239776.101	264	406647.708	1238795.200
165	410365.402	1239002.793	215	408862.570	1239773.385	265	406538.147	1238779.641
166	410449.407	1238972.366	216	408875.877	1239647.383	266	406390.660	1238737.928
167	410530.282	1238989.255	217	408770.431	1239650.929	267	406391.994	1238807.971
168	410582.537	1239088.474	218	408756.127	1239457.787	268	406392.970	1238880.954
169	410336.555	1239438.297	219	408752.331	1239440.859	269	406395.946	1238890.567
170	410094.433	1239320.409	220	408873.510	1239363.335	270	406403.055	1239007.434
171	410098.048	1239310.634	221	409044.989	1239441.087	271	406381.020	1239138.798
172	409896.758	1239160.053	222	409071.073	1239283.211	272	406363.839	1239184.309
173	409886.780	1239280.217	223	409128.974	1239296.096	273	406232.044	1239506.695
174	409966.271	1239441.628	224	409134.936	1239203.631	274	406200.450	1239713.061
175	409939.618	1239435.688	225	409040.577	1239193.392	275	406190.373	1239756.219
176	409924.935	1239525.629	226	408924.567	1239171.051	276	406173.024	[illegible]
177	409935.475	1239577.767	227	408819.648	1239118.196	277	406003.930	1239[illegible]5.725
178	409991.038	1239624.598	228	408788.309	1239117.676	278	405859.590	1240217.804
179	410018.712	1239718.829	229	408799.529	1239111.909	279	405625.306	1240575.108

ID	E	N	ID	E	N	ID	E	N
280	405615.699	1240585.596	330	406710.334	1240913.438	380	407778.189	1240469.969
281	405549.524	1240689.601	331	406656.373	1240880.497	381	407765.142	1240502.485
282	405589.290	1240723.141	332	406702.855	1240772.113	382	407741.979	1240590.764
283	405693.778	1240557.530	333	406724.975	1240784.218	383	407688.911	1240604.187
284	405739.694	1240601.965	334	406750.939	1240800.550	384	407564.226	1240607.494
285	405754.064	1240600.034	335	406774.755	1240816.230	385	407521.231	1240592.281
286	405762.996	1240604.947	336	406792.222	1240826.979	386	407445.230	1240868.466
287	405773.541	1240622.604	337	406806.267	1240835.426	387	407148.381	1241578.953
288	405829.238	1240620.879	338	406819.976	1240841.623	388	407285.836	1241673.992
289	405778.485	1240736.699	339	406836.792	1240846.659	389	407483.133	1241810.406
290	405764.936	1240733.090	340	406859.236	1240852.089	390	407718.038	1241972.823
291	405701.148	1240816.978	341	406877.150	1240855.306	391	408016.582	1242179.241
292	405758.815	1240864.768	342	406890.720	1240858.074	392	408029.223	1241852.704
293	405923.250	1240625.248	343	406893.177	1240819.115	393	408068.897	1241866.760
294	405972.774	1240648.437	344	406895.363	1240799.147	394	408069.234	1242137.754
295	406015.196	1240710.417	345	406899.423	1240785.639	395	408144.585	1242187.798
296	406042.220	1240718.834	346	406902.719	1240777.226	396	408148.869	1242002.711
297	406090.067	1240747.188	347	406910.726	1240759.292	397	408178.484	1242009.548
298	406125.067	1240787.947	348	406931.124	1240715.373	398	408170.554	1242285.699
299	406154.594	1240813.671	349	406939.510	1240695.359	399	408603.254	1242584.875
300	406176.980	1240778.219	350	406957.074	1240673.535	400	408665.272	1242486.034
301	406276.753	1240848.173	351	406966.690	1240654.053	401	408713.154	1242426.390
302	406254.235	1240878.046	352	406992.877	1240597.177	402	408829.316	1242490.509
303	406262.768	1240884.300	353	407049.095	1240479.251	403	408840.340	1242464.478
304	406276.009	1240892.243	354	407092.421	1240453.454	404	408846.503	1242451.308
305	406290.859	1240902.357	355	407193.293	1240364.818	405	408867.068	1242408.205
306	406305.459	1240911.218	356	407233.188	1240307.633	406	408826.009	1242391.413
307	406315.959	1240922.316	357	407258.588	1240227.200	407	408826.586	1242383.677
308	406419.720	1240982.314	358	407225.780	1240173.224	408	408817.046	1242377.680
309	406406.917	1241009.555	359	407220.488	1240081.149	409	408829.260	1242350.397
310	406519.202	1241065.958	360	407290.338	1240071.624	410	408838.478	1242327.250
311	406635.264	1240919.981	361	407346.077	1240127.328	411	408972.496	1242381.507
312	406641.581	1240914.986	362	407405.873	1240165.957	412	409133.233	1242446.582
313	406678.041	1240952.054	363	407439.740	1240241.099	413	409180.329	1242487.857
314	406596.239	1241105.049	364	407493.715	1240248.507	414	408259.852	1242258.194
315	406593.443	1241108.685	365	407530.228	1240264.382	415	408316.966	1242280.231
316	406608.304	1241117.256	366	407560.390	1240231.045	416	408321.480	1242280.600
317	406642.285	1241148.111	367	407598.490	1240222.049	417	408377.314	1242312.588
318	406647.480	1241151.224	368	407696.386	1240140.028	418	408390.824	1242303.706
319	406661.516	1241137.511	369	407746.657	1240141.086	419	408404.978	1242293.073
320	406680.189	1241121.941	370	407812.186	1240075.019	420	408417.436	1242277.605
321	406696.306	1241108.502	371	407815.713	1240049.482	421	408476.192	1242312.366
322	406725.142	1241092.028	372	407823.287	1240085.179	422	408479.432	1242304.988
323	406753.738	1241076.458	373	407876.513	1240181.677	423	408403.453	1242259.939
324	406763.271	1241067.093	374	408047.280	1240158.116	424	408404.922	1242253.810
325	406796.237	1241030.615	375	408004.163	1240300.571	425	408389.715	1242241.183
326	406821.439	1241002.060	376	407826.544	1240271.045	426	408394.344	1242229.286
327	406831.720	1240987.151	377	407643.843	1240253.685	427	408299.542	1242182.633
328	406791.298	1240962.632	378	407685.393	1240340.200	428	408301.936	1242129.820
329	406754.280	1240940.265	379	407764.557	1240445.409	429	408266.023	1242108.682

ID	E	N	ID	E	N	ID	E	N
430	408263.160	1242218.790	480	410140.299	1241784.878	530	409332.076	1241289.300
431	408497.456	1242263.937	481	410269.400	1241822.608	531	409078.958	1241439.533
432	408537.345	1242173.083	482	410296.008	1241737.746	532	409167.495	1241512.072
433	408463.933	1242142.196	483	410374.987	1241691.311	533	409237.803	1241572.815
434	408471.443	1242127.088	484	410381.847	1241625.705	534	409267.137	1241535.654
435	408544.545	1242156.685	485	410435.055	1241314.852	535	409315.881	1241563.592
436	408656.118	1241931.682	486	410409.743	1241297.714	536	409330.837	1241541.176
437	408593.531	1241913.689	487	410335.457	1241396.894	537	409315.870	1241531.204
438	408572.779	1241954.328	488	410219.950	1241356.190	538	409363.446	1241493.929
439	408470.910	1241912.135	489	410231.361	1241298.323	539	409447.995	1241545.444
440	408488.585	1241868.935	490	410230.119	1241280.115	540	409445.838	1241550.015
441	408499.122	1241863.209	491	410202.237	1241267.503	541	409409.157	1241249.282
442	408518.679	1241791.937	492	410153.751	1241248.711	542	409488.904	1241310.089
443	408492.565	1241783.938	493	410180.854	1241207.907	543	409576.023	1241334.913
444	408269.577	1241685.270	494	410120.783	1241174.340	544	409664.825	1241376.547
445	408219.997	1241640.957	495	410075.654	1241148.705	545	409672.952	1241362.965
446	408185.968	1241766.567	496	410066.701	1241142.618	546	409695.373	1241313.038
447	408236.000	1241780.000	497	410015.527	1241113.189	547	409733.398	1241228.363
448	408209.649	1241861.516	498	409895.268	1241284.508	548	409669.408	1241142.517
449	408219.562	1241864.879	499	409959.760	1241322.212	549	409661.327	1241136.882
450	408268.248	1241890.414	500	409948.185	1241347.678	550	409571.248	1241092.445
451	408266.503	1242089.088	501	409942.598	1241360.129	551	409516.456	1241173.306
452	408350.520	1242133.551	502	409934.160	1241356.759	552	409616.205	1241221.603
453	408338.611	1242170.891	503	409805.921	1241493.568	553	409589.299	1241276.065
454	408728.834	1241639.949	504	409789.046	1241480.101	554	409480.698	1241204.256
455	408808.904	1241676.614	505	409747.875	1241558.660	555	409063.058	1241274.295
456	408845.089	1241620.935	506	409805.647	1241588.581	556	409129.344	1241375.123
457	408762.604	1241576.046	507	409778.161	1241636.320	557	409157.265	1241358.357
458	408758.704	1241586.452	508	409754.507	1241687.863	558	409143.352	1241340.612
459	408742.513	1241613.038	509	409713.715	1241778.823	559	409152.724	1241332.815
460	408802.796	1241505.269	510	409644.761	1241754.845	560	409120.017	1241291.196
461	408888.125	1241574.502	511	409606.466	1241794.574	561	409129.137	1241282.850
462	408911.882	1241593.002	512	409333.867	1241672.120	562	409156.978	1241315.629
463	409024.784	1241672.782	513	409303.825	1241658.625	563	409160.680	1241327.304
464	409052.971	1241632.500	514	409238.998	1241628.519	564	409175.781	1241347.595
465	409059.173	1241637.699	515	409211.541	1241615.256	565	409193.819	1241337.143
466	409066.056	1241625.865	516	409074.701	1241538.675	566	409149.331	1241272.694
467	409202.440	1241699.809	517	409009.204	1241500.077	567	409163.580	1241256.603
468	409202.828	1241699.240	518	408991.890	1241475.163	568	409122.248	1241271.855
469	409268.495	1241732.093	519	408869.090	1241387.892	569	409142.013	1241198.672
470	409573.281	1241870.510	520	408826.027	1241458.979	570	409194.533	1241231.397
471	409533.128	1241948.493	521	408821.152	1241472.373	571	409199.110	1241203.017
472	409672.817	1242009.221	522	409672.004	1241669.393	572	409240.441	1241141.810
473	409907.768	1242066.768	523	409705.758	1241604.921	573	409237.542	1241122.697
474	410018.969	1242115.575	524	409621.677	1241569.464	574	409240.595	1241114.553
475	410049.802	1242038.399	525	409512.150	1241529.829	575	409173.780	1241081.471
476	410183.660	1242083.514	526	409528.988	1241493.083	576	409177.119	1241065.415
477	410340.481	1242052.671	527	409526.049	1241449.076	577	409173.167	1241045.421
478	410084.630	1241968.469	528	409414.439	1241398.155	578	409141.419	1241034.106
479	410125.494	1241863.444	529	409426.065	1241378.827	579	409056.621	1241121.486

ID	E	N	ID	E	N	ID	E	N
580	409044.268	1241153.922	630	409402.193	1240500.877	680	407136.310	1239910.451
581	409021.799	1241199.657	631	409279.885	1240503.258	681	407339.748	1239718.244
582	408977.076	1241251.316	632	409315.507	1240367.632	682	407349.959	1239693.883
583	408981.330	1241256.687	633	409415.087	1240389.392	683	407292.806	1239668.263
584	409003.486	1241248.145	634	409420.070	1240390.978	684	407199.081	1239700.772
585	409035.471	1241208.686	635	409424.245	1240346.029	685	407139.556	1239718.932
586	409085.951	1241262.398	636	409421.917	1240300.359	686	407131.052	1239615.970
587	409115.228	1240690.265	637	409420.212	1240290.451	687	407117.506	1239469.030
588	409214.445	1240682.796	638	409419.323	1240290.510	688	407100.420	1239436.416
589	409227.850	1240829.393	639	409412.969	1240283.579	689	407023.426	1239479.278
590	409228.511	1240831.492	640	409336.440	1240273.001	690	406906.745	1239495.153
591	409240.634	1240833.006	641	409320.265	1240305.928	691	406874.995	1239533.253
592	409251.048	1240933.323	642	409318.739	1240314.291	692	406811.494	1239528.491
593	409281.498	1240937.730	643	409208.442	1240312.276	693	406798.001	1239561.828
594	409292.058	1240957.737	644	409189.240	1240419.600	694	406712.529	1239630.673
595	409291.142	1240976.650	645	409292.289	1240416.669	695	406807.597	1239772.720
596	409305.718	1240987.220	646	409286.893	1240437.214	696	406792.645	1239774.643
597	409318.656	1241015.383	647	409185.636	1240439.744	697	406582.301	1240013.563
598	409337.343	1241032.082	648	409161.796	1240572.985	698	406591.528	1240032.778
599	409361.297	1241010.500	649	409119.857	1240589.952	699	407196.308	1241337.581
600	409379.258	1240996.500	650	409646.930	1240484.779	700	407247.022	1241337.861
601	409444.850	1241061.691	651	409748.472	1240477.344	701	407271.167	1241279.913
602	409458.920	1241052.094	652	409754.255	1240536.366	702	407201.226	1241264.138
603	409525.736	1241107.375	653	409784.833	1240533.541	703	407301.337	1241207.060
604	409533.750	1241095.062	654	409815.085	1240529.294	704	407313.543	1241177.167
605	409449.879	1241030.740	655	409822.955	1240498.292	705	407094.243	1241152.647
606	409469.266	1241004.407	656	409847.631	1240443.153	706	407088.110	1241183.518
607	409469.446	1241004.490	657	409836.607	1240316.225	707	409174.732	1238995.063
608	409470.119	1241004.671	658	409736.329	1240320.543	708	409235.883	1239035.639
609	409470.814	1241004.732	659	409738.477	1240376.505	709	409240.374	1239040.293
610	409471.509	1241004.671	660	409636.765	1240381.959	710	409257.649	1239068.516
611	409471.668	1241004.628	661	410356.520	1242021.413	711	409306.714	1238869.958
612	409473.582	1241005.430	662	410390.366	1242035.497	712	409306.864	1238768.220
613	409478.233	1240998.332	663	410399.808	1242040.864	713	409211.013	1238771.145
614	409476.130	1240989.600	664	410420.529	1241994.361	714	409194.995	1238859.436
615	409486.788	1240969.140	665	410448.421	1242004.375	715	409197.565	1238880.439
616	409377.268	1240893.459	666	410565.675	1241859.486	716	409196.655	1238905.987
617	409387.196	1240852.862	667	410558.886	1241852.317	717	409197.205	1238907.533
618	409390.779	1240833.293	668	410594.041	1241788.955	718	408615.311	1237494.148
619	409389.143	1240822.698	669	410490.816	1241949.480	719	408750.170	1237500.292
620	409335.566	1240825.397	670	410412.136	1241915.234	720	408874.563	1237473.000
621	409331.292	1240776.321	671	406555.797	1240058.543	721	408947.666	1237423.550
622	409440.732	1240771.146	672	406623.346	1240098.601	722	408932.705	1237440.508
623	409442.472	1240773.374	673	406645.810	1240129.365	723	408968.895	1237210.814
624	409541.826	1240761.538	674	406653.761	1240122.894	724	408532.907	1237229.940
625	409549.057	1240761.202	675	406690.000	1240170.251	725	408603.137	1237383.028
626	409542.466	1240555.933	676	406714.317	1240191.645	726	408617.987	1237436.551
627	409540.979	1240545.387	677	406750.351	1240185.737	727	414207.855	1246776.852
628	409429.077	1240553.197	678	406804.058	1240232.850	728	414916.307	1246638.955
629	409430.132	1240499.062	679	406891.834	1240134.686	729	414916.149	1246611.254

ID	E	N	ID	E	N	ID	E	N
730	414915.782	1246546.809	780	414201.633	1246736.234	830	418360.829	1241580.621
731	414924.171	1246387.659	781	414204.100	1246741.386	831	418283.287	1241567.327
732	414925.302	1246315.263	782	414200.263	1246745.803	832	418339.598	1241474.074
733	414871.329	1246316.990	783	415119.879	1246599.470	833	418171.588	1241387.916
734	414876.000	1246315.000	784	415566.439	1246512.854	834	417983.442	1241283.343
735	414910.000	1245792.000	785	415670.421	1246488.248	835	417799.003	1241207.825
736	414898.708	1245790.100	786	415750.590	1246462.848	836	417833.928	1241124.216
737	414908.454	1245717.346	787	415841.077	1246419.985	837	417793.711	1241089.291
738	415021.007	1245576.049	788	415929.978	1246362.835	838	417896.369	1240986.633
739	415090.328	1245622.615	789	415995.567	1246307.563	839	417790.536	1240856.458
740	415143.244	1245589.278	790	416061.037	1246234.575	840	417809.586	1240790.841
741	415172.968	1245513.002	791	416100.028	1246182.029	841	417859.328	1240797.191
742	415161.000	1245506.000	792	416156.606	1246091.557	842	417862.503	1240740.041
743	415170.729	1245468.165	793	416188.617	1246021.689	843	417802.178	1240729.457
744	415020.335	1245350.016	794	416216.999	1245926.687	844	417799.003	1240700.882
745	414848.008	1245215.024	795	416231.131	1245830.441	845	417833.928	1240653.257
746	414699.029	1245104.059	796	416261.693	1245534.014	846	417827.578	1240624.682
747	414637.775	1245154.721	797	416349.078	1244686.431	847	417757.728	1240570.707
748	414640.163	1245156.009	798	416532.591	1244715.890	848	417783.128	1240527.315
749	414558.365	1245232.515	799	416711.185	1244566.136	849	417774.661	1240463.815
750	414539.824	1245259.643	800	416746.110	1244526.977	850	417825.461	1240479.690
751	414608.494	1245298.394	801	416917.296	1244488.877	851	417861.444	1240568.590
752	414485.511	1245514.951	802	416976.142	1244480.850	852	417887.903	1240552.715
753	414585.892	1245569.165	803	417052.342	1244488.787	853	417893.194	1240438.415
754	414550.093	1245680.751	804	417072.980	1244499.106	854	417847.686	1240407.723
755	414523.177	1245757.589	805	417129.336	1244546.731	855	417847.686	1240344.223
756	414413.883	1245711.525	806	417389.096	1244658.809	856	417674.119	1240281.781
757	414379.199	1245774.961	807	417483.241	1244714.594	857	417695.054	1240188.658
758	414362.807	1245770.512	808	417692.106	1244892.807	858	417431.510	1240187.786
759	414359.647	1245773.106	809	418263.986	1243702.384	859	417310.558	1240192.299
760	414360.070	1245870.156	810	418382.255	1243472.196	860	416985.224	1240191.762
761	414327.505	1245880.341	811	418529.893	1243241.214	861	416990.964	1239789.126
762	414302.711	1245995.137	812	418616.233	1243146.318	862	416938.205	1239771.240
763	414292.487	1246021.831	813	418092.907	1242831.474	863	416887.802	1239767.669
764	414289.131	1246055.637	814	417928.070	1242725.913	864	416878.674	1239744.253
765	414291.786	1246090.288	815	417925.867	1242702.388	865	416881.055	1239687.103
766	414301.840	1246146.909	816	417975.119	1242590.063	866	416889.787	1239667.259
767	414310.413	1246170.748	817	418014.818	1242540.467	867	416877.087	1239620.825
768	414315.748	1246205.058	818	418044.902	1242522.586	868	416788.980	1239583.121
769	414308.667	1246425.701	819	418075.231	1242472.415	869	416749.293	1239510.096
770	414312.318	1246488.884	820	418132.984	1242389.000	870	416766.239	1239471.103
771	414301.840	1246561.115	821	418147.855	1242378.192	871	416809.896	1239445.366
772	414304.685	1246593.592	822	418176.829	1242373.517	872	416804.339	1239400.916
773	414262.560	1246652.147	823	418214.978	1242350.640	873	416646.118	1239427.506
774	414260.864	1246688.329	824	418237.258	1242354.785	874	416645.457	1239375.912
775	414252.533	1246691.734	825	418252.827	1242338.269	875	416659.347	1239360.699
776	414245.287	1246693.666	826	418271.643	1242353.924	876	416648.764	1239317.043
777	414230.444	1246702.155	827	418309.221	1242363.670	877	416542.930	1239371.944
778	414209.600	1246722.165	828	418279.798	1242126.879	878	416523.087	1239420.220
779	414206.462	1246725.249	829	418326.050	1241941.647	879	416453.016	1239382.171

ID	E	N	ID	E	N	ID	E	N
880	416382.372	1239375.427	930	414716.419	1242379.762	980	414683.862	1244011.717
881	416358.560	1239346.455	931	414719.294	1242599.040	981	414732.638	1244045.646
882	416299.822	1239336.930	932	414742.674	1242583.859	982	414762.770	1244088.140
883	416256.463	1239274.919	933	414735.444	1242599.513	983	414757.261	1244151.187
884	416140.708	1239294.762	934	414736.164	1242635.032	984	414712.430	1244163.802
885	416101.682	1239261.689	935	414748.931	1242678.644	985	414693.171	1244233.380
886	416057.364	1239061.929	936	414706.725	1242703.226	986	414682.163	1244271.183
887	415989.895	1239096.986	937	414679.671	1242744.929	987	414686.847	1244291.722
888	415929.702	1239051.345	938	414690.546	1242759.309	988	414686.667	1244299.943
889	415807.023	1239078.350	939	414748.204	1242795.413	989	414689.097	1244316.768
890	415759.398	1239023.449	940	414769.220	1242823.434	990	414701.612	1244364.539
891	415859.279	1238861.392	941	414762.754	1242855.766	991	414860.962	1244356.374
892	415741.539	1238840.225	942	414746.588	1242916.119	992	414848.463	1244417.670
893	415682.008	1238883.881	943	414744.971	1242955.456	993	414766.520	1244512.989
894	415493.315	1238874.400	944	414754.130	1243055.543	994	414653.536	1244592.799
895	415446.606	1238969.574	945	414756.381	1243122.108	995	414515.157	1244615.986
896	415415.752	1239059.960	946	414689.306	1243144.734	996	414509.253	1244616.637
897	415416.082	1239068.406	947	414664.939	1243053.900	997	414503.115	1244732.207
898	415352.588	1239220.952	948	414558.793	1243085.963	998	414487.028	1244811.370
899	415347.337	1239223.103	949	414577.811	1243191.386	999	414495.156	1244812.397
900	415309.061	1239208.701	950	414510.031	1243188.662	1000	414517.058	1244809.914
901	415256.927	1239177.734	951	414511.983	1243210.782	1001	414510.277	1244787.413
902	415224.162	1239162.068	952	414504.156	1243305.019	1002	414526.248	1244779.783
903	415201.034	1239153.933	953	414563.585	1243321.669	1003	414539.708	1244796.677
904	415170.031	1239149.684	954	414565.706	1243339.578	1004	414555.368	1244813.522
905	414777.300	1239142.546	955	414637.037	1243380.026	1005	414572.819	1244840.450
906	414766.866	1239462.574	956	414689.371	1243415.330	1006	414588.947	1244849.848
907	414758.211	1239529.777	957	414715.612	1243390.158	1007	414736.773	1244978.571
908	414763.058	1239575.982	958	414791.720	1243480.854	1008	414772.927	1245038.586
909	414777.968	1239616.760	959	414815.076	1243479.023	1009	414761.827	1245045.237
910	414795.458	1239709.626	960	414843.600	1243491.222	1010	414813.520	1245086.893
911	414799.643	1239719.149	961	414908.408	1243519.691	1011	414993.591	1245225.611
912	414791.802	1240004.602	962	414931.677	1243546.743	1012	415011.931	1245224.466
913	414788.839	1240163.406	963	414945.560	1243545.690	1013	415015.782	1245226.341
914	414780.207	1240202.022	964	414987.682	1243567.809	1014	415014.411	1245242.179
915	414774.403	1240277.787	965	415118.366	1243754.913	1015	415017.535	1245249.814
916	414760.661	1240293.175	966	415165.403	1243873.483	1016	415121.160	1245330.174
917	414758.389	1240383.416	967	415151.293	1243930.215	1017	415125.721	1245240.097
918	414751.399	1240464.602	968	415097.775	1243966.815	1018	415137.955	1245250.682
919	414747.344	1240541.136	969	415076.792	1243941.346	1019	415152.740	1245203.452
920	414743.124	1240577.916	970	415011.745	1243968.454	1020	415194.710	1245192.951
921	414737.551	1240676.736	971	414950.043	1243997.743	1021	415214.844	1245155.384
922	414734.012	1240783.015	972	414854.945	1243906.921	1022	415239.447	1245161.203
923	414733.237	1240943.583	973	414772.356	1243834.107	1023	415246.372	1245123.900
924	414720.950	1241331.981	974	414736.831	1243801.536	1024	415250.636	1245040.717
925	414714.116	1241677.348	975	414691.312	1243857.639	1025	415251.037	1245014.570
926	414714.612	1241740.821	976	414627.812	1243899.550	1026	415263.582	1245016.824
927	414716.235	1241817.561	977	414634.994	1243953.271	1027	415363.825	1245041.717
928	414712.292	1241894.758	978	414622.911	1243996.619	1028	415458.307	1245066.683
929	414713.100	1242116.806	979	414644.692	1243999.716	1029	415474.723	1245069.853

ID	E	N	ID	E	N	ID	E	N
1030	415476.000	1245072.000	1051	415234.121	1245635.108	1072	414996.905	1242683.452
1031	415479.000	1245150.000	1052	415204.602	1245846.931	1073	414993.286	1242677.048
1032	415467.967	1245269.047	1053	415155.736	1246197.158	1074	414955.863	1242661.548
1033	415490.467	1245275.658	1054	415135.728	1246375.436	1075	414989.186	1242891.915
1034	415587.546	1245300.029	1055	415123.677	1246545.790	1076	414838.641	1242642.254
1035	415570.770	1245349.469	1056	415010.614	1243139.444	1077	414932.293	1242613.214
1036	415537.859	1245425.116	1057	415327.960	1243226.459	1078	414904.398	1242505.309
1037	415512.538	1245471.071	1058	415391.420	1243230.674	1079	414824.784	1242556.025
1038	415435.514	1245509.064	1059	415451.086	1243236.195	1080	414835.553	1242614.898
1039	415425.000	1245514.000	1060	415571.341	1243247.312	1081	415568.137	1240759.656
1040	415375.769	1245527.611	1061	415572.232	1243237.352	1082	415623.679	1240795.629
1041	415413.673	1245557.004	1062	415587.668	1243126.544	1083	415829.947	1240895.905
1042	415434.575	1245600.321	1063	415597.556	1243067.356	1084	416164.087	1241009.816
1043	415422.933	1245626.779	1064	415605.358	1243003.972	1085	416326.606	1241062.092
1044	415399.650	1245621.488	1065	415615.461	1242943.789	1086	416342.356	1241019.898
1045	415366.841	1245599.263	1066	415612.295	1242943.907	1087	416340.360	1241010.579
1046	415316.411	1245582.613	1067	415524.370	1242925.340	1088	416406.707	1240817.434
1047	415280.075	1245554.067	1068	415547.289	1242881.931	1089	416274.458	1240751.443
1048	415273.888	1245555.778	1069	415452.457	1242852.851	1090	415833.852	1240538.204
1049	415280.721	1245567.283	1070	415183.325	1242753.821	1091	415751.285	1240498.458
1050	415283.742	1245589.503	1071	415019.688	1242712.805			

ᘮ

ព្រះរាជាណាចក្រកម្ពុជា
ជាតិ សាសនា ព្រះមហាក្សត្រ

រាជរដ្ឋាភិបាលកម្ពុជា
លេខ : ៣៧០ អនក្រ.បក

អនុក្រឹត្យ
ស្តីពីការដូនមេដាយការងារ

រាជរដ្ឋាភិបាល

- បានឃើញរដ្ឋធម្មនុញ្ញនៃព្រះរាជាណាចក្រកម្ពុជា
- បានឃើញព្រះរាជក្រឹត្យលេខ នស/រកត/០៨២៣/១៩៨១ ចុះថ្ងៃទី២២ ខែសីហា ឆ្នាំ២០២៣ ស្តីពីការតែងតាំងរាជរដ្ឋាភិបាលនៃព្រះរាជាណាចក្រកម្ពុជា
- បានឃើញព្រះរាជក្រមលេខ នស/រកម/០៦១៨/០១២ ចុះថ្ងៃទី២៨ ខែមិថុនា ឆ្នាំ២០១៨ ដែលប្រកាសឱ្យប្រើច្បាប់ស្តីពីការរៀបចំនិងការប្រព្រឹត្តទៅនៃគណៈរដ្ឋមន្ត្រី
- បានឃើញព្រះរាជក្រឹត្យលេខ ជស/រកត/១០៩៥/០១ ចុះថ្ងៃទី៥ ខែតុលា ឆ្នាំ១៩៩៥ ស្តីពីការបង្កើតគ្រឿងឥស្សរិយយសនៃព្រះរាជាណាចក្រកម្ពុជា
- យោងតាមសំណើរបស់រដ្ឋមន្ត្រីក្រសួងមហាផ្ទៃ

សម្រេច

មាត្រា១.-

ត្រូវបានបំពាក់មេដាយ **ការងារ** តាមលំដាប់ថ្នាក់ ជូនមន្ត្រីរាជការចំនួន ៥៨រូប នៃរដ្ឋបាលខេត្តព្រះសីហនុ ដែលមានស្នាដៃល្អក្នុងការបំពេញភារកិច្ចបម្រើជាតិមាតុភូមិកន្លងមក ដូចមានរាយនាមខាងក្រោម៖

ក-មេដាយ **មាសការងារ**

១- លោក	សិម សុធី	នាយករងទីចាត់ការសាលាខេត្តព្រះសីហនុ
២- លោក	ស៊ាន ដានីន	នាយករងទីចាត់ការសាលាខេត្តព្រះសីហនុ
៣- លោកស្រី	និ អាមិនា	ប្រធានការិយាល័យសាលាខេត្តព្រះសីហនុ
៤- លោក	លឹម វ៉ាន់ដារី	អនុប្រធានការិយាល័យសាលាខេត្តព្រះសីហនុ
៥- លោក	យន ម៉ន	នាយករងរដ្ឋបាលសាលាក្រុងព្រះសីហនុ ខេត្តព្រះសីហនុ
៦- លោក	មាស សារិទ្ធ	នាយករដ្ឋបាលសាលាក្រុងព្រះសីហនុ ខេត្តព្រះសីហនុ
៧- លោក	ច្រឹក រាហ៊ុល	មន្ត្រីសាលាខេត្តព្រះសីហនុ

៨- លោក នន់ រ៉ាថារ័ត្ន មន្ត្រីសាលាខេត្តព្រះសីហនុ

ខ-មេដាយ **ប្រាក់ការងារ**

១- លោក កេទ សុវណ្ណ អនុប្រធានអង្គភាពច្រកចេញចូលតែមួយសាលាខេត្តព្រះសីហនុ
២- លោកស្រី ឈួ ប៉ាវទាង ប្រធានការិយាល័យសាលាខេត្តព្រះសីហនុ
៣- លោក ខឹម សុផល អនុប្រធានការិយាល័យសាលាខេត្តព្រះសីហនុ
៤- លោក លេង វាសនា អនុប្រធានការិយាល័យសាលាខេត្តព្រះសីហនុ
៥- លោក ជា ពិសិដ្ឋនរៈ អភិបាលរងក្រុងកោះរ៉ុង ខេត្តព្រះសីហនុ
៦- លោកស្រី ផាត់ ម៉ូលិកា អនុប្រធានការិយាល័យសាលាក្រុងកោះរ៉ុង ខេត្តព្រះសីហនុ
៧- លោកស្រី សុខ រាសី អនុប្រធានការិយាល័យច្រកចេញចូលតែមួយសាលាក្រុងព្រះសីហនុ ខេត្តព្រះសីហនុ
៨- លោក ឈួន សុកក្តី អនុប្រធានការិយាល័យសាលាក្រុងព្រះសីហនុ ខេត្តព្រះសីហនុ
៩- លោកស្រី ជាម ជីតា អនុប្រធានការិយាល័យសាលាក្រុងព្រះសីហនុ ខេត្តព្រះសីហនុ
១០- លោក សៃ វិសាល មន្ត្រីសាលាស្រុកកំពង់សីលា ខេត្តព្រះសីហនុ
១១- លោក ហេង សុខគុន ប្រធានការិយាល័យសាលាស្រុកព្រៃនប់ ខេត្តព្រះសីហនុ
១២- លោក ចាន់ សេង ប្រធានអង្គភាពលទ្ធកម្មសាលាស្រុកព្រៃនប់ ខេត្តព្រះសីហនុ

គ-មេដាយ **សំរិទ្ធការងារ**

១- លោកស្រី ស៊្រុន ស្រីនាង ប្រធានអង្គភាពច្រកចេញចូលតែមួយសាលាខេត្តព្រះសីហនុ
២- លោក ឡុង ប៊ុនសៀង អនុប្រធានការិយាល័យសាលាខេត្តព្រះសីហនុ
៣- លោក ហួន គុណ អនុប្រធានការិយាល័យសាលាខេត្តព្រះសីហនុ
៤- លោក លឹម គុណអាន មន្ត្រីសាលាខេត្តព្រះសីហនុ
៥- លោក សៅ វឌ្ឍសា មន្ត្រីសាលាខេត្តព្រះសីហនុ
៦- លោក សេត ចិន្តា មន្ត្រីសាលាខេត្តព្រះសីហនុ
៧- លោក នួន សំអាន មន្ត្រីសាលាខេត្តព្រះសីហនុ
៨- លោកស្រី ព្រាប ឌីនីពណ៌ មន្ត្រីសាលាខេត្តព្រះសីហនុ
៩- លោក នៅ ប៊ុនថន មន្ត្រីសាលាខេត្តព្រះសីហនុ
១០- លោក គៀត វង្សច័ន្ទភូមាន មន្ត្រីសាលាខេត្តព្រះសីហនុ
១១- លោក អាន ជាវិទ្ធ មន្ត្រីសាលាខេត្តព្រះសីហនុ
១២- លោកស្រី សន ស្រីនួ មន្ត្រីសាលាខេត្តព្រះសីហនុ
១៣- លោក អែម រ័ត្នម៉ានិល អភិបាលរងក្រុងកោះរ៉ុង ខេត្តព្រះសីហនុ
១៤- លោក ពិសាល មិថុនា នាយករងរដ្ឋបាលសាលាក្រុងកោះរ៉ុង ខេត្តព្រះសីហនុ
១៥- លោក ជា បុត្តរតនា ប្រធានការិយាល័យសាលាក្រុងកោះរ៉ុង ខេត្តព្រះសីហនុ
១៦- លោក អៀង យ៉ា អនុប្រធានការិយាល័យសាលាក្រុងកោះរ៉ុង ខេត្តព្រះសីហនុ
១៧- លោកស្រី អៀ ឃាងឡេង អនុប្រធានការិយាល័យសាលាក្រុងកោះរ៉ុង ខេត្តព្រះសីហនុ
១៨- លោក លៀម ព្រូ អនុប្រធានការិយាល័យសាលាក្រុងកោះរ៉ុង ខេត្តព្រះសីហនុ
១៩- លោក ផល វង្សឌី អនុប្រធានការិយាល័យសាលាក្រុងកោះរ៉ុង ខេត្តព្រះសីហនុ
២០- លោក ប៊ុន សៀ ស្មៀនសង្កាត់កោះរ៉ុងសន្លឹម ក្រុងកោះរ៉ុង ខេត្តព្រះសីហនុ
២១- លោក ម៉ម សុចិត្រា មន្ត្រីសាលាក្រុងព្រះសីហនុ ខេត្តព្រះសីហនុ
២២- លោកស្រី ម៉ក់ ចាន់ដាក៉ា មន្ត្រីសាលាក្រុងព្រះសីហនុ ខេត្តព្រះសីហនុ

២៣- លោកស្រី ណំ សូនី មន្ត្រីសាលាក្រុងព្រះសីហនុ ខេត្តព្រះសីហនុ

២៤- លោកស្រី រាម កនិកា មន្ត្រីសាលាក្រុងព្រះសីហនុ ខេត្តព្រះសីហនុ

២៥- លោក ស្មាន សាលេស អនុប្រធានការិយាល័យច្រកចេញចូលតែមួយសាលាក្រុងព្រះសីហនុ ខេត្តព្រះសីហនុ

២៦- លោក ឈិត អេងលន អនុប្រធានការិយាល័យសាលាស្រុកកំពង់សីលា ខេត្តព្រះសីហនុ

២៧- លោកស្រី ជួន សុខុម អនុប្រធានការិយាល័យច្រកចេញចូលតែមួយសាលាស្រុកកំពង់សីលា ខេត្តព្រះសីហនុ

២៨- លោក សល់ឡេះ យូសុះ អភិបាលរងស្រុកព្រៃនប់ ខេត្តព្រះសីហនុ

២៩- លោក ប៉ុស វិបុល ប្រធានការិយាល័យសាលាស្រុកព្រៃនប់ ខេត្តព្រះសីហនុ

៣០- លោក គង់ សំអាន ប្រធានការិយាល័យសាលាស្រុកព្រៃនប់ ខេត្តព្រះសីហនុ

៣១- លោក លឹម ផេង អនុប្រធានការិយាល័យសាលាស្រុកព្រៃនប់ ខេត្តព្រះសីហនុ

៣២- លោកស្រី ឌី ស៊ីវហ៊ួន អនុប្រធានការិយាល័យសាលាស្រុកព្រៃនប់ ខេត្តព្រះសីហនុ

៣៣- លោកស្រី ឃិន បូរមី អនុប្រធានការិយាល័យច្រកចេញចូលតែមួយសាលាស្រុកព្រៃនប់ ខេត្តព្រះសីហនុ

៣៤- លោក ជា ហ៊ុលវឌ្ឍនា មន្ត្រីសាលាស្រុកព្រៃនប់ ខេត្តព្រះសីហនុ

៣៥- លោកស្រី ហាយ សុគន្ធា អនុប្រធានការិយាល័យសាលាស្រុកព្រៃនប់ ខេត្តព្រះសីហនុ

៣៦- លោកស្រី រី សោភ័ណ្ឌ ស្មៀនឃុំសាមគ្គី ស្រុកព្រៃនប់ ខេត្តព្រះសីហនុ

៣៧- លោក កុល កេសេរ៉ា ប្រធានការិយាល័យច្រកចេញចូលតែមួយសាលាស្រុកកំពង់សីលា ខេត្តព្រះសីហនុ

៣៨- លោក ចិន ផានិត នាយករងរដ្ឋបាលស្រុកកំពង់សីលា ខេត្តព្រះសីហនុ

មាត្រា២.-

រដ្ឋមន្ត្រីទទួលបន្ទុកទីស្តីការគណៈរដ្ឋមន្ត្រី រដ្ឋមន្ត្រីក្រសួងសេដ្ឋកិច្ចនិងហិរញ្ញវត្ថុ រដ្ឋមន្ត្រីក្រសួងមុខងារសាធារណៈ រដ្ឋមន្ត្រីក្រសួងមហាផ្ទៃ រដ្ឋមន្ត្រីគ្រប់ក្រសួង ប្រធានគ្រប់ស្ថាប័នដែលពាក់ព័ន្ធ និងសាមីខ្លួនត្រូវទទួលបន្ទុកអនុវត្តអនុក្រឹត្យនេះតាមភារកិច្ចរៀងៗខ្លួន ចាប់ពីថ្ងៃចុះហត្ថលេខាតទៅ។

ថ្ងៃសុក្រ ១រោច ខែបុស្ស ឆ្នាំថោះ បញ្ចស័ក ព.ស.២៥៦៧

ធ្វើនៅរាជធានីភ្នំពេញ ថ្ងៃទី២៦ ខែមករា ឆ្នាំ២០២៤

សាយអរដ្ឋមន្ត្រី

សម្តេចមហាបវរធិបតី ហ៊ុន ម៉ាណែត

កន្លែងទទួល :

- ក្រសួងព្រះបរមរាជវាំង
- អគ្គលេខាធិការដ្ឋានក្រុមប្រឹក្សាធម្មនុញ្ញ
- អគ្គលេខាធិការដ្ឋានព្រឹទ្ធសភា
- អគ្គលេខាធិការដ្ឋានរដ្ឋសភា
- ខុទ្ទកាល័យសម្តេចមហាបវរធិបតីនាយករដ្ឋមន្ត្រី
- ខុទ្ទកាល័យឯកឧត្តមឧបនាយករដ្ឋមន្ត្រី
- ដូចមាត្រា២
- រាជកិច្ច
- ឯកសារ កាលប្បវត្តិ

ព្រះរាជាណាចក្រកម្ពុជា

ជាតិ សាសនា ព្រះមហាក្សត្រ

រាជរដ្ឋាភិបាលកម្ពុជា

លេខ : ៣១ អនក្រ.បក

អនុក្រឹត្យ

ស្តីពី

ការតែងតាំងទីប្រឹក្សាក្រសួងមហាផ្ទៃ

រាជរដ្ឋាភិបាល

- បានឃើញរដ្ឋធម្មនុញ្ញនៃព្រះរាជាណាចក្រកម្ពុជា
- បានឃើញព្រះរាជក្រឹត្យលេខ នស/រកត/០៨២៣/១៩៨១ ចុះថ្ងៃទី២២ ខែសីហា ឆ្នាំ២០២៣ ស្តីពីការតែងតាំងរាជរដ្ឋាភិបាលនៃព្រះរាជាណាចក្រកម្ពុជា
- បានឃើញព្រះរាជក្រមលេខ នស/រកម/០៦១៨/០១២ ចុះថ្ងៃទី២៨ ខែមិថុនា ឆ្នាំ២០១៨ ដែលប្រកាសឱ្យប្រើច្បាប់ស្តីពីការរៀបចំ និងការប្រព្រឹត្តទៅនៃគណៈរដ្ឋមន្ត្រី
- បានឃើញព្រះរាជក្រមលេខ នស/រកម/០១៩៦/០៨ ចុះថ្ងៃទី២៤ ខែមករា ឆ្នាំ១៩៩៦ ដែលប្រកាសឱ្យប្រើច្បាប់ស្តីពីការបង្កើតក្រសួងមហាផ្ទៃ
- បានឃើញព្រះរាជក្រឹត្យលេខ នស/រកត/១២១៤/១៤៩៣ ចុះថ្ងៃទី២៧ ខែធ្នូ ឆ្នាំ២០១៤ ស្តីពីការគ្រប់គ្រង និងការបើកផ្តល់ប្រាក់បំណាច់ជូនទីប្រឹក្សា ជំនួយការ លេខាធិការ និងមន្ត្រីដែលមានឋានៈស្មើ
- បានឃើញអនុក្រឹត្យលេខ ១០៩ អនក្រ.បក ចុះថ្ងៃទី១៩ ខែសីហា ឆ្នាំ២០១៥ ស្តីពីការរៀបចំ និងការប្រព្រឹត្តទៅនៃក្រសួងមហាផ្ទៃ
- យោងតាមសំណើរបស់រដ្ឋមន្ត្រីក្រសួងមហាផ្ទៃ

សម្រេច

មាត្រា១ .-

តែងតាំងនិងផ្តល់ឋានៈលោកស្រី **ហឿក ហ៊ីមុល្លី** ជាទីប្រឹក្សាក្រសួងមហាផ្ទៃ មានឋានៈស្មើអគ្គនាយករង។

មាត្រា២ .-

បទប្បញ្ញត្តិទាំងឡាយណាដែលផ្ទុយនឹងអនុក្រឹត្យនេះ ត្រូវទុកជានិរាករណ៍។

មាត្រា៣ ._

រដ្ឋមន្ត្រីទទួលបន្ទុកទីស្ដីការគណៈរដ្ឋមន្ត្រី រដ្ឋមន្ត្រីក្រសួងសេដ្ឋកិច្ចនិងហិរញ្ញវត្ថុ រដ្ឋមន្ត្រីក្រសួងមហាផ្ទៃ រដ្ឋមន្ត្រីក្រសួងមុខងារសាធារណៈ រដ្ឋមន្ត្រីគ្រប់ក្រសួង និងប្រធានគ្រប់ស្ថាប័នដែលពាក់ព័ន្ធ និងសាមីខ្លួនដូចមានចែងក្នុងមាត្រា១ ខាងលើ ត្រូវទទួលបន្ទុកអនុវត្តអនុក្រឹត្យនេះតាមភារកិច្ចរៀងៗខ្លួន ចាប់ពីថ្ងៃចុះហត្ថលេខាតទៅ។

ថ្ងៃ [illegible] ខែ [illegible] ឆ្នាំថោះ បញ្ចស័ក ព.ស.២៥៦៧
ធ្វើនៅរាជធានីភ្នំពេញ ថ្ងៃទី ១៤ ខែមេសា ឆ្នាំ២០២៤

នាយករដ្ឋមន្ត្រី

សម្ដេចមហាបវរធិបតី ហ៊ុន ម៉ាណែត

កន្លែងទទួល :
-ក្រសួងព្រះបរមរាជវាំង
-អគ្គលេខាធិការដ្ឋានក្រុមប្រឹក្សាធម្មនុញ្ញ
-អគ្គលេខាធិការដ្ឋានព្រឹទ្ធសភា
-អគ្គលេខាធិការដ្ឋានរដ្ឋសភា
-ខុទ្ទកាល័យសម្ដេចមហាបវរធិបតីនាយករដ្ឋមន្ត្រី
-ខុទ្ទកាល័យឯកឧត្ដមឧបនាយករដ្ឋមន្ត្រី
-ដូចមាត្រា៣
-រាជកិច្ច
-ឯកសារ កាលប្បវត្តិ

ព្រះរាជាណាចក្រកម្ពុជា
ជាតិ សាសនា ព្រះមហាក្សត្រ

រាជរដ្ឋាភិបាលកម្ពុជា

លេខ : ៣៦ អនក្រ.បក

អនុក្រឹត្យ
ស្តីពី
ការផ្ទេរភារកិច្ច និងតែងតាំងមន្ត្រីរាជការ

រាជរដ្ឋាភិបាល

- បានឃើញរដ្ឋធម្មនុញ្ញនៃព្រះរាជាណាចក្រកម្ពុជា
- បានឃើញព្រះរាជក្រឹត្យលេខ នស/រកត/០៨២៣/១៩៨១ ចុះថ្ងៃទី២២ ខែសីហា ឆ្នាំ២០២៣ ស្តីពីការតែងតាំងរាជរដ្ឋាភិបាលនៃព្រះរាជាណាចក្រកម្ពុជា
- បានឃើញព្រះរាជក្រមលេខ នស/រកម/០៦១៨/០១២ ចុះថ្ងៃទី២៨ ខែមិថុនា ឆ្នាំ២០១៨ ដែលប្រកាសឱ្យប្រើច្បាប់ស្តីពីការរៀបចំ និងការប្រព្រឹត្តទៅនៃគណៈរដ្ឋមន្ត្រី
- បានឃើញព្រះរាជក្រមលេខ ០៦/នស/៩៤ ចុះថ្ងៃទី៣០ ខែតុលា ឆ្នាំ១៩៩៤ ដែលប្រកាសឱ្យប្រើច្បាប់ស្តីពីសហលក្ខន្តិកៈមន្ត្រីរាជការស៊ីវិលនៃព្រះរាជាណាចក្រកម្ពុជា
- បានឃើញព្រះរាជក្រមលេខ នស/រកម/០១៩៦/០៨ ចុះថ្ងៃទី២៤ ខែមករា ឆ្នាំ១៩៩៦ ដែលប្រកាសឱ្យប្រើច្បាប់ស្តីពីការបង្កើតក្រសួងមហាផ្ទៃ
- បានឃើញព្រះរាជក្រមលេខ នស/រកម/០៥០៨/០១៧ ចុះថ្ងៃទី២៤ ខែឧសភា ឆ្នាំ២០០៨ ដែលប្រកាសឱ្យប្រើច្បាប់ស្តីពីការគ្រប់គ្រងរដ្ឋបាលរាជធានី ខេត្ត ក្រុង ស្រុក ខណ្ឌ
- បានឃើញអនុក្រឹត្យលេខ ១០៩ អនក្រ.បក ចុះថ្ងៃទី១៩ ខែសីហា ឆ្នាំ២០១៥ ស្តីពីការរៀបចំ និងការប្រព្រឹត្តទៅនៃក្រសួងមហាផ្ទៃ
- បានឃើញអនុក្រឹត្យលេខ ១១៩ អនក្រ.បក ចុះថ្ងៃទី១៧ ខែមិថុនា ឆ្នាំ២០២២ ស្តីពីការកំណត់ចំនួនគណៈអភិបាលរាជធានី គណៈអភិបាលខេត្ត គណៈអភិបាលក្រុង គណៈអភិបាលស្រុក គណៈអភិបាលខណ្ឌ
- យោងតាមសំណើរបស់រដ្ឋមន្ត្រីក្រសួងមហាផ្ទៃ

សម្រេច

មាត្រា១ ._

ផ្ទេរភារកិច្ចលោកស្រី **ហៀក ហ៊ីម្មុលី** ឋាននន្តរស័ក្តិឧត្តមមន្ត្រី ថ្នាក់លេខ៣ ពីអភិបាលរងនៃគណៈអភិបាលខេត្តព្រះសីហនុ ឱ្យមកបម្រើការងារនៅទីស្តីការក្រសួងមហាផ្ទៃ។

មាត្រា២ .—

តែងតាំងលោកស្រី **ម៉ាក សំណាង** ឋានន្តរស័ក្តិវរមន្ត្រី ថ្នាក់លេខ២ ឱ្យកាន់មុខតំណែងជាអភិបាលរង នៃគណៈអភិបាលខេត្តព្រះសីហនុ។

មាត្រា៣ .—

បទប្បញ្ញត្តិទាំងឡាយណាដែលផ្ទុយនឹងអនុក្រឹត្យនេះ ត្រូវទុកជានិរាករណ៍។

មាត្រា៤ .—

រដ្ឋមន្ត្រីទទួលបន្ទុកទីស្តីការគណៈរដ្ឋមន្ត្រី រដ្ឋមន្ត្រីក្រសួងសេដ្ឋកិច្ច និងហិរញ្ញវត្ថុ រដ្ឋមន្ត្រីក្រសួងមហាផ្ទៃ រដ្ឋមន្ត្រីក្រសួងមុខងារសាធារណៈ រដ្ឋមន្ត្រីគ្រប់ក្រសួង ប្រធានគ្រប់ស្ថាប័នដែលពាក់ព័ន្ធ និងសាមីខ្លួនដូចមានឈ្មោះក្នុងមាត្រា១ និងមាត្រា២ ខាងលើ ត្រូវទទួលបន្ទុកអនុវត្តអនុក្រឹត្យនេះ តាមភារកិច្ចរៀងៗខ្លួនចាប់ពីថ្ងៃចុះហត្ថលេខាតទៅ៕

ថ្ងៃ អាទិត្យ ៤កើត ខែ បុស្ស ឆ្នាំថោះ បញ្ចស័ក ព.ស.២៥៦៧

ធ្វើនៅរាជធានីភ្នំពេញ ថ្ងៃទី១៤ ខែមករា ឆ្នាំ២០២៤

នាយករដ្ឋមន្ត្រី

សម្តេចមហាបវរធិបតី ហ៊ុន ម៉ាណែត

កន្លែងទទួល :
- ក្រសួងព្រះបរមរាជវាំង
- អគ្គលេខាធិការដ្ឋានក្រុមប្រឹក្សាធម្មនុញ្ញ
- អគ្គលេខាធិការដ្ឋានព្រឹទ្ធសភា
- អគ្គលេខាធិការដ្ឋានរដ្ឋសភា
- ខុទ្ទកាល័យសម្តេចមហាបវរធិបតីនាយករដ្ឋមន្ត្រី
- ខុទ្ទកាល័យឯកឧត្តមឧបនាយករដ្ឋមន្ត្រី
- ដូចមាត្រា៤
- រាជកិច្ច
- ឯកសារ កាលប្បវត្តិ

ព្រះរាជាណាចក្រកម្ពុជា

ជាតិ សាសនា ព្រះមហាក្សត្រ

រាជរដ្ឋាភិបាលកម្ពុជា

លេខ : ៣៣ អនក្រ.តត

អនុក្រឹត្យ

ស្តីពី

ការតែងតាំងមន្ត្រីរាជការ

រាជរដ្ឋាភិបាល

- បានឃើញរដ្ឋធម្មនុញ្ញនៃព្រះរាជាណាចក្រកម្ពុជា
- បានឃើញព្រះរាជក្រឹត្យលេខ នស/រកត/០៨២៣/១៩៨១ ចុះថ្ងៃទី២២ ខែសីហា ឆ្នាំ២០២៣ ស្តីពីការតែងតាំងរាជរដ្ឋាភិបាលនៃព្រះរាជាណាចក្រកម្ពុជា
- បានឃើញព្រះរាជក្រមលេខ នស/រកម/០៦១៨/០១២ ចុះថ្ងៃទី២៨ ខែមិថុនា ឆ្នាំ២០១៨ ដែលប្រកាសឱ្យប្រើច្បាប់ស្តីពីការរៀបចំ និងការប្រព្រឹត្តទៅនៃគណៈរដ្ឋមន្ត្រី
- បានឃើញព្រះរាជក្រមលេខ ០៦/នស/៩៤ ចុះថ្ងៃទី៣០ ខែតុលា ឆ្នាំ១៩៩៤ ដែលប្រកាសឱ្យប្រើច្បាប់ស្តីពីសហលក្ខន្តិកៈមន្ត្រីរាជការស៊ីវិលនៃព្រះរាជាណាចក្រកម្ពុជា
- បានឃើញព្រះរាជក្រមលេខ នស/រកម/០១៩៦/០៨ ចុះថ្ងៃទី២៤ ខែមករា ឆ្នាំ១៩៩៦ ដែលប្រកាសឱ្យប្រើច្បាប់ស្តីពីការបង្កើតក្រសួងមហាផ្ទៃ
- បានឃើញព្រះរាជក្រមលេខ នស/រកម/០៥០៨/០១៧ ចុះថ្ងៃទី២៤ ខែឧសភា ឆ្នាំ២០០៨ ដែលប្រកាសឱ្យប្រើច្បាប់ស្តីពីការគ្រប់គ្រងរដ្ឋបាលរាជធានី ខេត្ត ក្រុង ស្រុក ខណ្ឌ
- បានឃើញអនុក្រឹត្យលេខ ១០៩ អនក្រ.បក ចុះថ្ងៃទី១៩ ខែសីហា ឆ្នាំ២០១៥ ស្តីពីការរៀបចំ និងការប្រព្រឹត្តទៅនៃក្រសួងមហាផ្ទៃ
- បានឃើញអនុក្រឹត្យលេខ ១១៩ អនក្រ.បក ចុះថ្ងៃទី១៧ ខែមិថុនា ឆ្នាំ២០២២ ស្តីពីការកំណត់ចំនួនគណៈអភិបាលរាជធានី គណៈអភិបាលខេត្ត គណៈអភិបាលក្រុង គណៈអភិបាលស្រុក គណៈ-អភិបាលខណ្ឌ
- យោងតាមសំណើរបស់រដ្ឋមន្ត្រីក្រសួងមហាផ្ទៃ

សម្រេច

មាត្រា១ .–

តែងតាំងលោក **ស៊ី សួន** ឋានន្តរស័ក្តិឧត្តមមន្ត្រី ថ្នាក់លេខ២ ជាអភិបាលរងនៃគណៈអភិបាលខេត្តស្ទឹងត្រែង សម្រាប់អាណត្តិទី២ ក្នុងដែនសមត្ថកិច្ចដដែល។

មាត្រា២ .–

បទប្បញ្ញត្តិទាំងឡាយណាដែលផ្ទុយនឹងអនុក្រឹត្យនេះ ត្រូវទុកជានិរាករណ៍។

មាត្រា៣ .-

រដ្ឋមន្ត្រីទទួលបន្ទុកទីស្តីការគណៈរដ្ឋមន្ត្រី រដ្ឋមន្ត្រីក្រសួងសេដ្ឋកិច្ច និងហិរញ្ញវត្ថុ រដ្ឋមន្ត្រីក្រសួងមហាផ្ទៃ រដ្ឋមន្ត្រីក្រសួងមុខងារសាធារណៈ រដ្ឋមន្ត្រីគ្រប់ក្រសួង ប្រធានគ្រប់ស្ថាប័នដែលពាក់ព័ន្ធ និងសាមីខ្លួនដូចមានឈ្មោះក្នុងមាត្រា១ ខាងលើ ត្រូវទទួលបន្ទុកអនុវត្តអនុក្រឹត្យនេះ តាមភារកិច្ចរៀងៗខ្លួនចាប់ពីថ្ងៃចុះហត្ថលេខាតទៅ៕

ថ្ងៃពុធ ១០កើត ខែស្រាពណ៍ ឆ្នាំរោង ឆស័ក ព.ស.២៥៦៨

ធ្វើនៅរាជធានីភ្នំពេញ ថ្ងៃទី១៤ ខែសីហា ឆ្នាំ២០២៤

នាយករដ្ឋមន្ត្រី

សម្តេចមហាបវរធិបតី ហ៊ុន ម៉ាណែត

កន្លែងទទួល:

- ក្រសួងព្រះបរមរាជវាំង
- អគ្គលេខាធិការដ្ឋានក្រុមប្រឹក្សាធម្មនុញ្ញ
- អគ្គលេខាធិការដ្ឋានព្រឹទ្ធសភា
- អគ្គលេខាធិការដ្ឋានរដ្ឋសភា
- ខុទ្ទកាល័យសម្តេចមហាបវរធិបតីនាយករដ្ឋមន្ត្រី
- ខុទ្ទកាល័យឯកឧត្តមឧបនាយករដ្ឋមន្ត្រី
- ដូចមាត្រា៣
- រាជកិច្ច
- ឯកសារ កាលប្បវត្តិ

ព្រះរាជាណាចក្រកម្ពុជា

ជាតិ សាសនា ព្រះមហាក្សត្រ

រាជរដ្ឋាភិបាលកម្ពុជា

លេខ : ៣៤ អនក្រ.តត

អនុក្រឹត្យ

ស្តីពី

ការតែងតាំងមន្ត្រីរាជការ

រាជរដ្ឋាភិបាល

- បានឃើញរដ្ឋធម្មនុញ្ញនៃព្រះរាជាណាចក្រកម្ពុជា
- បានឃើញព្រះរាជក្រឹត្យលេខ នស/រកត/០៨២៣/១៩៨១ ចុះថ្ងៃទី២២ ខែសីហា ឆ្នាំ២០២៣ ស្តីពីការតែងតាំងរាជរដ្ឋាភិបាលនៃព្រះរាជាណាចក្រកម្ពុជា
- បានឃើញព្រះរាជក្រមលេខ នស/រកម/០៦១៨/០១២ ចុះថ្ងៃទី២៨ ខែមិថុនា ឆ្នាំ២០១៨ ដែលប្រកាសឱ្យប្រើច្បាប់ស្តីពីការរៀបចំ និងការប្រព្រឹត្តទៅនៃគណៈរដ្ឋមន្ត្រី
- បានឃើញព្រះរាជក្រមលេខ ០៦/នស/៩៤ ចុះថ្ងៃទី៣០ ខែតុលា ឆ្នាំ១៩៩៤ ដែលប្រកាសឱ្យប្រើច្បាប់ស្តីពីសហលក្ខន្តិកៈមន្ត្រីរាជការស៊ីវិលនៃព្រះរាជាណាចក្រកម្ពុជា
- បានឃើញព្រះរាជក្រមលេខ នស/រកម/០១៩៦/០៨ ចុះថ្ងៃទី២៤ ខែមករា ឆ្នាំ១៩៩៦ ដែលប្រកាសឱ្យប្រើច្បាប់ស្តីពីការបង្កើតក្រសួងមហាផ្ទៃ
- បានឃើញព្រះរាជក្រមលេខ នស/រកម/០៥០៨/០១៧ ចុះថ្ងៃទី២៤ ខែឧសភា ឆ្នាំ២០០៨ ដែលប្រកាសឱ្យប្រើច្បាប់ស្តីពីការគ្រប់គ្រងរដ្ឋបាលរាជធានី ខេត្ត ក្រុង ស្រុក ខណ្ឌ
- បានឃើញអនុក្រឹត្យលេខ ១០៩ អនក្រ.បក ចុះថ្ងៃទី១៩ ខែសីហា ឆ្នាំ២០១៥ ស្តីពីការរៀបចំ និងការប្រព្រឹត្តទៅនៃក្រសួងមហាផ្ទៃ
- បានឃើញអនុក្រឹត្យលេខ ១១៩ អនក្រ.បក ចុះថ្ងៃទី១៧ ខែមិថុនា ឆ្នាំ២០២២ ស្តីពីការកំណត់ចំនួនគណៈអភិបាលរាជធានី គណៈអភិបាលខេត្ត គណៈអភិបាលក្រុង គណៈអភិបាលស្រុក គណៈ-អភិបាលខណ្ឌ
- យោងតាមសំណើរបស់រដ្ឋមន្ត្រីក្រសួងមហាផ្ទៃ

សម្រេច

មាត្រា១ .—

តែងតាំងមន្ត្រីរាជការចំនួន២រូប ជាអភិបាលនៃគណៈអភិបាលស្រុក នៅក្នុងខេត្តស្ទឹងត្រែង សម្រាប់អាណត្តិទី២ ក្នុងដែនសមត្ថកិច្ចដដែល ដូចមានរាយនាមខាងក្រោម :

១- លោក **លី មីណា** ឋានន្តរស័ក្តិឧត្តមមន្ត្រី ថ្នាក់លេខ៤ ជាអភិបាលនៃគណៈអភិបាលស្រុកបុរីអូរស្វាយសែនជ័យ

២- លោក **សុវណ្ណ ពិសេដ្ឋ** ឋាននន្តរស័ក្តិឧត្តមមន្ត្រី ថ្នាក់លេខ៦ ជាអភិបាលនៃគណៈអភិបាលស្រុកសេសាន។

មាត្រា២ .—

បទប្បញ្ញត្តិទាំងឡាយណាដែលផ្ទុយនឹងអនុក្រឹត្យនេះ ត្រូវទុកជានិរាករណ៍។

មាត្រា៣ .—

រដ្ឋមន្ត្រីទទួលបន្ទុកទីស្តីការគណៈរដ្ឋមន្ត្រី រដ្ឋមន្ត្រីក្រសួងសេដ្ឋកិច្ច និងហិរញ្ញវត្ថុ រដ្ឋមន្ត្រីក្រសួងមហាផ្ទៃ រដ្ឋមន្ត្រីក្រសួងមុខងារសាធារណៈ រដ្ឋមន្ត្រីគ្រប់ក្រសួង ប្រធានគ្រប់ស្ថាប័នដែលពាក់ព័ន្ធ និងសាមីខ្លួនដូចមានឈ្មោះក្នុងមាត្រា១ ខាងលើ ត្រូវទទួលបន្ទុកអនុវត្តអនុក្រឹត្យនេះ តាមភារកិច្ចរៀងៗខ្លួនចាប់ពីថ្ងៃចុះហត្ថលេខាតទៅ៕

ថ្ងៃសុក្រ [illegible]កើត ខែស្រាពណ៍ ឆ្នាំរោង ឆស័ក ព.ស.២៥៦៨

ធ្វើនៅរាជធានីភ្នំពេញ ថ្ងៃទី១៦ ខែសីហា ឆ្នាំ២០២៤

នាយករដ្ឋមន្ត្រី

សម្តេចមហាបវរធិបតី ហ៊ុន ម៉ាណែត

កន្លែងទទួល:

- ក្រសួងព្រះបរមរាជវាំង
- អគ្គលេខាធិការដ្ឋានក្រុមប្រឹក្សាធម្មនុញ្ញ
- អគ្គលេខាធិការដ្ឋានព្រឹទ្ធសភា
- អគ្គលេខាធិការដ្ឋានរដ្ឋសភា
- ខុទ្ទកាល័យសម្តេចមហាបវរធិបតីនាយករដ្ឋមន្ត្រី
- ខុទ្ទកាល័យឯកឧត្តមឧបនាយករដ្ឋមន្ត្រី
- ដូចមាត្រា៣
- រាជកិច្ច
- ឯកសារ កាលប្បវត្តិ

ព្រះរាជាណាចក្រកម្ពុជា

ជាតិ សាសនា ព្រះមហាក្សត្រ

រាជរដ្ឋាភិបាលកម្ពុជា

លេខ : ៣៥ អនក្រ.បក

អនុក្រឹត្យ

ស្តីពីការជូនមេដាយការងារ

រាជរដ្ឋាភិបាល

- បានឃើញរដ្ឋធម្មនុញ្ញនៃព្រះរាជាណាចក្រកម្ពុជា
- បានឃើញព្រះរាជក្រឹត្យលេខ នស/រកត/០៨២៣/១៩៨១ ចុះថ្ងៃទី២២ ខែសីហា ឆ្នាំ២០២៣ ស្តីពីការតែងតាំងរាជរដ្ឋាភិបាលនៃព្រះរាជាណាចក្រកម្ពុជា
- បានឃើញព្រះរាជក្រមលេខ នស/រកម/០៦១៨/០១២ ចុះថ្ងៃទី២៨ ខែមិថុនា ឆ្នាំ២០១៨ ដែលប្រកាសឱ្យប្រើច្បាប់ស្តីពីការរៀបចំ និងការប្រព្រឹត្តទៅនៃគណៈរដ្ឋមន្ត្រី
- បានឃើញព្រះរាជក្រឹត្យលេខ ជស/រកត/១០៩៥/០១ ចុះថ្ងៃទី៥ ខែតុលា ឆ្នាំ១៩៩៥ ស្តីពីការបង្កើតគ្រឿងឥស្សរិយយសនៃព្រះរាជាណាចក្រកម្ពុជា
- យោងតាមសំណើរបស់រដ្ឋមន្ត្រីក្រសួងមហាផ្ទៃ

សម្រេច

មាត្រា១.-

ត្រូវបានបំពាក់មេដាយ **មាសការងារ** ជូនមន្ត្រីរាជការចំនួន ៥រូប នៃរដ្ឋបាលខេត្តស្ទឹងត្រែងដែលមានស្នាដៃល្អក្នុងការបំពេញភារកិច្ចបម្រើជាតិមាតុភូមិកន្លងមក ដូចមានរាយនាមខាងក្រោម៖

១- ឯកឧត្តម ហាក់ វិមាន សមាជិកក្រុមប្រឹក្សាខេត្តស្ទឹងត្រែង

២- ឯកឧត្តម ផាន់ ម៉េងឈឿន សមាជិកក្រុមប្រឹក្សាខេត្តស្ទឹងត្រែង

៣- ឯកឧត្តម សាត ស៊ិន សមាជិកក្រុមប្រឹក្សាខេត្តស្ទឹងត្រែង

៤- ឯកឧត្តម ឈុន កុសល សមាជិកក្រុមប្រឹក្សាខេត្តស្ទឹងត្រែង

៥- ឯកឧត្តម ឈួ ស៊ុន សមាជិកក្រុមប្រឹក្សាខេត្តស្ទឹងត្រែង

មាត្រា២.-

រដ្ឋមន្ត្រីទទួលបន្ទុកទីស្ដីការគណៈរដ្ឋមន្ត្រី រដ្ឋមន្ត្រីក្រសួងសេដ្ឋកិច្ចនិងហិរញ្ញវត្ថុ រដ្ឋមន្ត្រីក្រសួងមុខងារសាធារណៈ រដ្ឋមន្ត្រីក្រសួងមហាផ្ទៃ រដ្ឋមន្ត្រីគ្រប់ក្រសួង ប្រធានគ្រប់ស្ថាប័នដែលពាក់ព័ន្ធ និងសាមីខ្លួនត្រូវទទួលបន្ទុកអនុវត្តអនុក្រឹត្យនេះតាមភារកិច្ចរៀងៗខ្លួន ចាប់ពីថ្ងៃចុះហត្ថលេខាតទៅ។

ថ្ងៃ[illegible] ១៤កើត ខែបុស្ស ឆ្នាំថោះ បញ្ចស័ក ព.ស.២៥៦៧

ធ្វើនៅរាជធានីភ្នំពេញ ថ្ងៃទី២៤ ខែមករា ឆ្នាំ២០២៤

នាយករដ្ឋមន្ត្រី

សម្ដេចមហាបវរធិបតី ហ៊ុន ម៉ាណែត

កន្លែងទទួល:

- ក្រសួងព្រះបរមរាជវាំង
- អគ្គលេខាធិការដ្ឋានក្រុមប្រឹក្សាធម្មនុញ្ញ
- អគ្គលេខាធិការដ្ឋានព្រឹទ្ធសភា
- អគ្គលេខាធិការដ្ឋានរដ្ឋសភា
- ខុទ្ទកាល័យសម្ដេចមហាបវរធិបតីនាយករដ្ឋមន្ត្រី
- ខុទ្ទកាល័យឯកឧត្ដមឧបនាយករដ្ឋមន្ត្រី
- ដូចមាត្រា២
- រាជកិច្ច
- ឯកសារ កាលប្បវត្តិ

ព្រះរាជាណាចក្រកម្ពុជា

ជាតិ សាសនា ព្រះមហាក្សត្រ

រាជរដ្ឋាភិបាលកម្ពុជា

លេខ : ៣៦ អនក្រ.បក

អនុក្រឹត្យ

ស្តីពីការផ្តល់មេដាយការងារ

រាជរដ្ឋាភិបាល

- បានឃើញរដ្ឋធម្មនុញ្ញនៃព្រះរាជាណាចក្រកម្ពុជា
- បានឃើញព្រះរាជក្រឹត្យលេខ នស/រកត/០៨២៣/១៩៨១ ចុះថ្ងៃទី២២ ខែសីហា ឆ្នាំ២០២៣ ស្តីពីការតែងតាំងរាជរដ្ឋាភិបាលនៃព្រះរាជាណាចក្រកម្ពុជា
- បានឃើញព្រះរាជក្រមលេខ នស/រកម/០៦១៨/០១២ ចុះថ្ងៃទី២៨ ខែមិថុនា ឆ្នាំ២០១៨ ដែលប្រកាសឱ្យប្រើច្បាប់ស្តីពីការរៀបចំ និងការប្រព្រឹត្តទៅនៃគណៈរដ្ឋមន្ត្រី
- បានឃើញព្រះរាជក្រឹត្យលេខ ជស/រកត/១០៩៥/០១ ចុះថ្ងៃទី៥ ខែតុលា ឆ្នាំ១៩៩៥ ស្តីពីការបង្កើតគ្រឿងឥស្សរិយយសនៃព្រះរាជាណាចក្រកម្ពុជា
- យោងតាមសំណើរបស់រដ្ឋមន្ត្រីក្រសួងមហាផ្ទៃ

សម្រេច

មាត្រា១.-

ត្រូវបានបំពាក់មេដាយ **ការងារ** តាមលំដាប់ថ្នាក់ជូនមន្ត្រីរាជការចំនួន ៦៤រូប នៃរដ្ឋបាលខេត្តស្ទឹងត្រែង ដែលមានស្នាដៃល្អក្នុងការបំពេញភារកិច្ចបម្រើជាតិមាតុភូមិកន្លងមក ដូចមានរាយនាមខាងក្រោម៖

ក- មេដាយ **មាសការងារ**

១-	លោក	កែវ សំអុល	នាយកទីចាត់ការសាលាខេត្តស្ទឹងត្រែង
២-	លោក	ម៉ៃ ចិត្រា	ប្រធានការិយាល័យសាលាខេត្តស្ទឹងត្រែង
៣-	លោក	មី សុភា	នាយករងទីចាត់ការសាលាខេត្តស្ទឹងត្រែង
៤-	លោក	កាន់ សាវុធ	នាយករងទីចាត់ការសាលាខេត្តស្ទឹងត្រែង
៥-	លោក	លាង រចនា	នាយករងទីចាត់ការសាលាខេត្តស្ទឹងត្រែង
៦-	លោកស្រី	ភឿន សុខា	នាយករងទីចាត់ការសាលាខេត្តស្ទឹងត្រែង

៧- លោកស្រី ចាន់ទ្រី សុភារី ប្រធានការិយាល័យសាលាខេត្តស្ទឹងត្រែង

៨- លោក ចាន់ ប៊ុនជុំ ប្រធានការិយាល័យសាលាខេត្តស្ទឹងត្រែង

៩- លោកស្រី សាក់ សុខា ប្រធានការិយាល័យសាលាខេត្តស្ទឹងត្រែង

១០- លោក ព្រហ្ម សុភក្ត្រា អនុប្រធានការិយាល័យសាលាខេត្តស្ទឹងត្រែង

១១- លោក ស៊ុត សុវណ្ណ ប្រធានក្រុមប្រឹក្សា ស្រុកសៀមប៉ាង ខេត្តស្ទឹងត្រែង

១២- លោក នួន សូរិយា នាយករដ្ឋបាលសាលាស្រុកសៀមប៉ាង ខេត្តស្ទឹងត្រែង

១៣- លោក កែវ ប៊ុនរឿន ប្រធានក្រុមប្រឹក្សា ស្រុកសៀមបូក ខេត្តស្ទឹងត្រែង

១៤- លោក ពក ច័ន្ទមនោរ៉ា អនុប្រធានការិយាល័យសាលាស្រុកសៀមបូក ខេត្តស្ទឹងត្រែង

១៥- លោក ថៃ អ៊ី អភិបាលរងស្រុកថាឡាបរិវ៉ាត់ ខេត្តស្ទឹងត្រែង

១៦- លោកស្រី ប៊ុនរី សុជា នាយករងរដ្ឋបាលសាលាក្រុងស្ទឹងត្រែង ខេត្តស្ទឹងត្រែង

១៧- លោក ស៊ើម ឌីណា នាយករដ្ឋបាលសាលាស្រុកសេសាន ខេត្តស្ទឹងត្រែង

១៨- លោកស្រី កុំ បុប្ផា នាយករងរដ្ឋបាលសាលាស្រុកសេសាន ខេត្តស្ទឹងត្រែង

១៩- លោកស្រី កុំ មន្ថា ប្រធានការិយាល័យសាលាស្រុកសេសាន ខេត្តស្ទឹងត្រែង

២០- លោក ឌី ចាន់សកា អភិបាលរង ស្រុកបុរីអូរស្វាយសែនជ័យ ខេត្តស្ទឹងត្រែង

ខ- មេដាយ **ប្រាក់ការងារ**

១- លោកស្រី កែវ សារឿន អភិបាលរងនៃគណៈអភិបាល ខេត្តស្ទឹងត្រែង

២- លោក ញ៉ែម សារី អភិបាលរងនៃគណៈអភិបាល ខេត្តស្ទឹងត្រែង

៣- លោក យឹម ផែន អភិបាលរងនៃគណៈអភិបាល ខេត្តស្ទឹងត្រែង

៤- លោក ថោង ស្រាន់ អភិបាលរងនៃគណៈអភិបាល ខេត្តស្ទឹងត្រែង

៥- លោក សែន វ៉ាន់ស៊ីម អភិបាលរងនៃគណៈអភិបាល ខេត្តស្ទឹងត្រែង

៦- លោក ញ៉ែម វណ្ណយុត្តិ នាយករដ្ឋបាលសាលាខេត្តស្ទឹងត្រែង

៧- លោក យឹម ហ៊ុយលីម នាយកទីចាត់ការសាលាខេត្តស្ទឹងត្រែង

៨- លោក សុខ ចាន់សំអឿន អភិបាលរងក្រុងស្ទឹងត្រែង ខេត្តស្ទឹងត្រែង

៩- លោក ជ្រឹម ម៉េងហុង នាយក រដ្ឋបាលសាលាក្រុងស្ទឹងត្រែង ខេត្តស្ទឹងត្រែង

១០- លោក ឡុង គឹមហ៊ាន នាយករង ទីចាត់ការសាលាខេត្តស្ទឹងត្រែង

១១- លោក ជា ពិសិដ្ឋ អនុប្រធានអង្គភាពច្រកចេញចូលតែមួយសាលាខេត្តស្ទឹងត្រែង

១២- លោក សេង ធរី ប្រធានការិយាល័យសាលាខេត្តស្ទឹងត្រែង

១៣- លោកស្រី ដួង ជាតាម៉ានិច អនុប្រធានអង្គភាពច្រកចេញចូលតែមួយសាលាខេត្តស្ទឹងត្រែង
១៤- លោកស្រី សូនី បុប្ផា អនុប្រធានការិយាល័យសាលាខេត្តស្ទឹងត្រែង
១៥- លោក ហៀង សីហា មន្ត្រីសាលាខេត្តស្ទឹងត្រែង
១៦- លោក ម៉ៃ ចាន់សូរិយា មន្ត្រីសាលាខេត្តស្ទឹងត្រែង
១៧- លោកស្រី ឡា ចិន្តា អភិបាលរងស្រុកសៀមបូក ខេត្តស្ទឹងត្រែង
១៨- លោក ចិត្រ ច័ន្ទករី អនុប្រធានការិយាល័យសាលាស្រុកសៀមបូក ខេត្តស្ទឹងត្រែង
១៩- លោក កៀន ចាក់ន់ ប្រធានការិយាល័យសាលាក្រុងស្ទឹងត្រែង ខេត្តស្ទឹងត្រែង
២០- លោក ឯក ទិត្យមករា អនុប្រធានការិយាល័យសាលាក្រុងស្ទឹងត្រែង ខេត្តស្ទឹងត្រែង
២១- លោក លី ខាំតាន់ ស្មៀនសង្កាត់សាមគ្គី ក្រុងស្ទឹងត្រែង ខេត្តស្ទឹងត្រែង
២២- លោក ចេង ស្រ៊ាង សមាជិកក្រុមប្រឹក្សា ស្រុកថាឡាបរិវ៉ាត់ ខេត្តស្ទឹងត្រែង

គ- មេដាយ **សំរឹទ្ធការងារ**

១- លោក ហុក វិសិទ្ធ អនុប្រធានអង្គភាពលទ្ធកម្មសាលាខេត្តស្ទឹងត្រែង
២- លោកស្រី ជា សុខម៉ាឡា ប្រធានការិយាល័យសាលាខេត្តស្ទឹងត្រែង
៣- លោក អៀវ សំអាន ប្រធានការិយាល័យសាលាខេត្តស្ទឹងត្រែង
៤- លោក ថន ថុងហ្វៃ ប្រធានការិយាល័យសាលាខេត្តស្ទឹងត្រែង
៥- លោក សំ គុល ប្រធានការិយាល័យសាលាខេត្តស្ទឹងត្រែង
៦- លោក ឡា ចន្ទ្រា អភិបាលរង ស្រុកបុរីអូរស្វាយសែនជ័យ ខេត្តស្ទឹងត្រែង
៧- លោក គង់ ស៊ីណាក់ អនុប្រធានការិយាល័យសាលាខេត្តស្ទឹងត្រែង
៨- លោក នូ វណ្ណណូ អនុប្រធានការិយាល័យសាលាខេត្តស្ទឹងត្រែង
៩- លោក យួន ឌីណា អនុប្រធានការិយាល័យសាលាខេត្តស្ទឹងត្រែង
១០- លោក លី តេងឃាង អភិបាលរង ស្រុកសេសាន ខេត្តស្ទឹងត្រែង
១១- លោក លាង ប៊ុននី អនុប្រធានការិយាល័យសាលាស្រុកសៀមបូក ខេត្តស្ទឹងត្រែង
១២- លោក ខេង សុជាតា ប្រធានការិយាល័យសាលាស្រុកសៀមបូក ខេត្តស្ទឹងត្រែង
១៣- លោក ស៊ុយ សុទ្ធី មន្ត្រីសាលាខេត្តស្ទឹងត្រែង
១៤- លោក ពិន សំណាង សមាជិកក្រុមប្រឹក្សា ស្រុកថាឡាបរិវ៉ាត់ ខេត្តស្ទឹងត្រែង
១៥- លោក ធីក តារារស្មី អនុប្រធានការិយាល័យសាលាស្រុកថាឡាបរិវ៉ាត់ ខេត្តស្ទឹងត្រែង
១៦- លោក សាំង បូផាំង មន្ត្រីសាលាស្រុកសេសាន ខេត្តស្ទឹងត្រែង

១៧- លោកស្រី	កៀន ចរិយា	មន្ត្រីសាលាស្រុកសេសាន ខេត្តស្ទឹងត្រែង
១៨- លោក	ពក ប៊ុនចម	សមាជិកក្រុមប្រឹក្សា ស្រុកសៀមបូក ខេត្តស្ទឹងត្រែង
១៩- លោក	ខឹម សីហា	អភិបាលរង ស្រុកបុរីអូរស្វាយសែនជ័យ ខេត្តស្ទឹងត្រែង
២០- លោក	ឡាង ប៊ុនខាំ	សមាជិកក្រុមប្រឹក្សា ស្រុកបុរីអូរស្វាយសែនជ័យ ខេត្តស្ទឹងត្រែង
២១- លោក	តៃ សាពត	ប្រធានការិយាល័យសាលាខេត្តស្ទឹងត្រែង
២២- លោកស្រី	កៀក រាសី	មន្ត្រីសាលាខេត្តស្ទឹងត្រែង

មាត្រា២.-

រដ្ឋមន្ត្រីទទួលបន្ទុកទីស្តីការគណៈរដ្ឋមន្ត្រី រដ្ឋមន្ត្រីក្រសួងសេដ្ឋកិច្ចនិងហិរញ្ញវត្ថុ រដ្ឋមន្ត្រីក្រសួងមុខងារសាធារណៈ រដ្ឋមន្ត្រីក្រសួងមហាផ្ទៃ រដ្ឋមន្ត្រីគ្រប់ក្រសួង ប្រធានគ្រប់ស្ថាប័នដែលពាក់ព័ន្ធ និងសាមីខ្លួនត្រូវទទួលបន្ទុកអនុវត្តអនុក្រឹត្យនេះតាមភារកិច្ចរៀងៗខ្លួន ចាប់ពីថ្ងៃចុះហត្ថលេខាតទៅ។

ថ្ងៃសុក្រ ១២កើត ខែស្រាពណ៍ ឆ្នាំថោះ បញ្ចស័ក ព.ស.២៥៦៧
ធ្វើនៅរាជធានីភ្នំពេញ ថ្ងៃទី១៦ ខែសីហា ឆ្នាំ២០២៤

នាយករដ្ឋមន្ត្រី

សម្តេចមហាបវរធិបតី ហ៊ុន ម៉ាណែត

កន្លែងទទួល:
- ក្រសួងព្រះបរមរាជវាំង
- អគ្គលេខាធិការដ្ឋានក្រុមប្រឹក្សាធម្មនុញ្ញ
- អគ្គលេខាធិការដ្ឋានព្រឹទ្ធសភា
- អគ្គលេខាធិការដ្ឋានរដ្ឋសភា
- ខុទ្ទកាល័យសម្តេចមហាបវរធិបតីនាយករដ្ឋមន្ត្រី
- ខុទ្ទកាល័យឯកឧត្តមឧបនាយករដ្ឋមន្ត្រី
- ដូចមាត្រា២
- រាជកិច្ច
- ឯកសារ កាលប្បវត្តិ

ព្រះរាជាណាចក្រកម្ពុជា
ជាតិ សាសនា ព្រះមហាក្សត្រ

រាជរដ្ឋាភិបាលកម្ពុជា
លេខ : ៣៧ អនក្រ.បក

អនុក្រឹត្យ
ស្តីពីការជូនមេដាយការងារ
រាជរដ្ឋាភិបាល

- បានឃើញរដ្ឋធម្មនុញ្ញនៃព្រះរាជាណាចក្រកម្ពុជា
- បានឃើញព្រះរាជក្រឹត្យលេខ នស/រកត/០៨២៣/១៩៨១ ចុះថ្ងៃទី២២ ខែសីហា ឆ្នាំ២០២៣ ស្តីពីការតែងតាំងរាជរដ្ឋាភិបាលនៃព្រះរាជាណាចក្រកម្ពុជា
- បានឃើញព្រះរាជក្រមលេខ នស/រកម/០៦១៨/០១២ ចុះថ្ងៃទី២៨ ខែមិថុនា ឆ្នាំ២០១៨ ដែលប្រកាសឱ្យប្រើច្បាប់ស្តីពីការរៀបចំនិងការប្រព្រឹត្តទៅនៃគណៈរដ្ឋមន្ត្រី
- បានឃើញព្រះរាជក្រឹត្យលេខ ជស/រកត/១០៩៥/០១ ចុះថ្ងៃទី៥ ខែតុលា ឆ្នាំ១៩៩៥ ស្តីពីការបង្កើតគ្រឿងឥស្សរិយយសនៃព្រះរាជាណាចក្រកម្ពុជា
- យោងតាមសំណើរបស់អនុប្រធានទី១គណៈកម្មាធិការជាតិគ្រប់គ្រងគ្រោះមហន្តរាយ

សម្រេច

មាត្រា១.-

ត្រូវបានបំពាក់មេដាយ **មាសការងារ** ជូនមន្ត្រីរាជការ ចំនួន ៦រូប នៃគណៈកម្មាធិការជាតិគ្រប់គ្រងគ្រោះមហន្តរាយ ដែលមានស្នាដៃល្អក្នុងការបំពេញភារកិច្ចបម្រើជាតិមាតុភូមិកន្លងមក ដូចមានរាយនាមខាងក្រោម៖

១-លោកស្រី	ង៉ូវ សារ៉ុម	ប្រធានការិយាល័យ
២-លោក	សាំង វុត្ថា	ប្រធានការិយាល័យ
៣-លោក	អោក សំអាន	ប្រធានការិយាល័យ
៤-លោក	ស៊ាន រតនៈ	មន្ត្រីជាប់កិច្ចសន្យា
៥-លោក	សូរ សុជាតិ	មន្ត្រីស្ម័គ្រចិត្ត
៦-លោក	ផន ណាយេលីន	មន្ត្រីស្ម័គ្រចិត្ត

មាត្រា២.-

រដ្ឋមន្ត្រីទទួលបន្ទុកទីស្តីការគណៈរដ្ឋមន្ត្រី រដ្ឋមន្ត្រីក្រសួងសេដ្ឋកិច្ចនិងហិរញ្ញវត្ថុ រដ្ឋមន្ត្រីក្រសួងមុខងារសាធារណៈ រដ្ឋមន្ត្រីគ្រប់ក្រសួង ប្រធានគ្រប់ស្ថាប័នដែលពាក់ព័ន្ធ អនុប្រធានទី១គណៈកម្មាធិការជាតិគ្រប់គ្រងគ្រោះមហន្តរាយ និងសាមីខ្លួនត្រូវទទួលបន្ទុកអនុវត្តអនុក្រឹត្យនេះតាមភារកិច្ចរៀងៗខ្លួន ចាប់ពីថ្ងៃចុះហត្ថលេខាតទៅ។

ថ្ងៃសុក្រ ៩កើត ខែបុស្ស ឆ្នាំថោះ បញ្ចស័ក ព.ស.២៥៦៧

ធ្វើនៅរាជធានីភ្នំពេញ ថ្ងៃទី១៩ ខែមករា ឆ្នាំ២០២៤

នាយករដ្ឋមន្ត្រី

សម្តេចមហាបវរធិបតី ហ៊ុន ម៉ាណែត

កន្លែងទទួល :

- ក្រសួងព្រះបរមរាជវាំង
- អគ្គលេខាធិការដ្ឋានក្រុមប្រឹក្សាធម្មនុញ្ញ
- អគ្គលេខាធិការដ្ឋានព្រឹទ្ធសភា
- អគ្គលេខាធិការដ្ឋានរដ្ឋសភា
- ខុទ្ទកាល័យសម្តេចមហាបវរធិបតីនាយករដ្ឋមន្ត្រី
- ខុទ្ទកាល័យឯកឧត្តមឧបនាយករដ្ឋមន្ត្រី
- ដូចមាត្រា២
- រាជកិច្ច
- ឯកសារ កាលប្បវត្តិ

ព្រះរាជាណាចក្រកម្ពុជា

ជាតិ សាសនា ព្រះមហាក្សត្រ

រាជរដ្ឋាភិបាលកម្ពុជា

លេខ : ៣៨ អនក្រ.បក

អនុក្រឹត្យ

ស្តីពី

ការតែងតាំងក្រុមប្រឹក្សាភិបាលនៃវិទ្យាស្ថានជាតិពហុបច្ចេកទេសកម្ពុជា

រាជរដ្ឋាភិបាល

- បានឃើញរដ្ឋធម្មនុញ្ញនៃព្រះរាជាណាចក្រកម្ពុជា
- បានឃើញព្រះរាជក្រឹត្យលេខ នស/រកត/០៨២៣/១៩៨១ ចុះថ្ងៃទី២២ ខែសីហា ឆ្នាំ២០២៣ ស្តីពីការតែងតាំងរាជរដ្ឋាភិបាលនៃព្រះរាជាណាចក្រកម្ពុជា
- បានឃើញព្រះរាជក្រមលេខ នស/រកម/០៦១៨/០១២ ចុះថ្ងៃទី២៨ ខែមិថុនា ឆ្នាំ២០១៨ ដែលប្រកាសឱ្យប្រើច្បាប់ស្តីពីការរៀបចំនិងការប្រព្រឹត្តទៅនៃគណៈរដ្ឋមន្ត្រី
- បានឃើញព្រះរាជក្រមលេខ នស/រកម/០១០៥/០០៣ ចុះថ្ងៃទី១៧ ខែមករា ឆ្នាំ២០០៥ ដែលប្រកាសឱ្យប្រើច្បាប់ស្តីពីការបង្កើតក្រសួងការងារនិងបណ្តុះបណ្តាលវិជ្ជាជីវៈ
- បានឃើញព្រះរាជក្រឹត្យលេខ នស/រកត/០៨១៥/៨៧២ ចុះថ្ងៃទី៨ ខែសីហា ឆ្នាំ២០១៥ ស្តីពីលក្ខន្តិកៈគតិយុត្តនៃគ្រឹះស្ថានសាធារណៈរដ្ឋបាល
- បានឃើញព្រះរាជក្រឹត្យលេខ នស/រកត/០៥១៨/៥៩០ ចុះថ្ងៃទី២៨ ខែឧសភា ឆ្នាំ២០១៨ ស្តីពីការកែសម្រួលមាត្រាមួយចំនួននៃព្រះរាជក្រឹត្យលេខ នស/រកត/០៨១៥/៨៧២ ចុះថ្ងៃទី៨ ខែសីហា ឆ្នាំ២០១៥ ស្តីពីលក្ខន្តិកៈគតិយុត្តនៃគ្រឹះស្ថានសាធារណៈរដ្ឋបាល
- បានឃើញអនុក្រឹត្យលេខ២៨៣ អនក្រ.បក ចុះថ្ងៃទី១៤ ខែវិច្ឆិកា ឆ្នាំ២០១៤ ស្តីពីការរៀបចំ និងការប្រព្រឹត្តទៅរបស់ក្រសួងការងារនិងបណ្តុះបណ្តាលវិជ្ជាជីវៈ
- បានឃើញអនុក្រឹត្យលេខ១៩០ អនក្រ.បក ចុះថ្ងៃទី៤ ខែធ្នូ ឆ្នាំ២០១៩ ស្តីពីការបង្កើតវិទ្យាស្ថានជាតិពហុបច្ចេកទេសកម្ពុជា ជាគ្រឹះស្ថានសាធារណៈរដ្ឋបាល
- បានឃើញអនុក្រឹត្យលេខ១៤៨ អនក្រ.បក ចុះថ្ងៃទី៥ ខែកក្កដា ឆ្នាំ២០២៣ ស្តីពីការកែសម្រួលមាត្រា៥ នៃអនុក្រឹត្យលេខ១៩០ អនក្រ.បក ចុះថ្ងៃទី៤ ខែធ្នូ ឆ្នាំ២០១៩ ស្តីពីការបង្កើតវិទ្យាស្ថានជាតិពហុបច្ចេកទេសកម្ពុជា ជាគ្រឹះស្ថានសាធារណៈរដ្ឋបាល
- យោងតាមសំណើរបស់រដ្ឋមន្ត្រីក្រសួងការងារនិងបណ្តុះបណ្តាលវិជ្ជាជីវៈ

សម្រេច

មាត្រា១ .-

តែងតាំងសមាសភាពក្រុមប្រឹក្សាភិបាលនៃវិទ្យាស្ថានជាតិពហុបច្ចេកទេសកម្ពុជា ដូចខាងក្រោម៖

១-ឯកឧត្តម	**ម៉ុក ប៉ាន់**	តំណាងក្រសួងការងារនិងបណ្តុះបណ្តាលវិជ្ជាជីវៈ	ប្រធាន
២-ឯកឧត្តម	**អូន ម៉ីនហាក់**	តំណាងក្រសួងសេដ្ឋកិច្ចនិងហិរញ្ញវត្ថុ	សមាជិក
៣-ឯកឧត្តម	**គួក ហ្វីដេរ៉ូ**	តំណាងក្រសួងឧស្សាហកម្ម វិទ្យាសាស្ត្រ បច្ចេកវិទ្យា និងនវានុវត្តន៍	សមាជិក
៤-ឯកឧត្តម	**សំ សិទ្ធិសេរី**	តំណាងក្រសួងប្រៃសណីយ៍និងទូរគមនាគមន៍	សមាជិក
៥-ឯកឧត្តម	**ឆាយ ឃុនឡុខ**	តំណាងក្រសួងទេសចរណ៍	សមាជិក
៦-ឯកឧត្តម	**ទុត អ៊ិនទ័ណារ៉ា**	តំណាងក្រុមប្រឹក្សាអភិវឌ្ឍន៍កម្ពុជា	សមាជិក
៧-ឯកឧត្តម	**ម៉េង និមល**	តំណាងសភាពាណិជ្ជកម្មកម្ពុជា	សមាជិក
៨-ឯកឧត្តម	**ម៉ិន នារិន**	នាយកវិទ្យាស្ថានជាតិពហុបច្ចេកទេសកម្ពុជា	សមាជិក
៩-លោក	**រ័ត្ន សារ៉ា**	តំណាងក្រសួងអប់រំ យុវជន និងកីឡា	សមាជិក
១០-លោក	**ហ្វត ឋិទ្ធ**	តំណាងក្រសួងរ៉ែនិងថាមពល	សមាជិក
១១-លោកស្រី	**យ៉េម កែវកល្យាណ**	តំណាងបុគ្គលិកនៃវិទ្យាស្ថានជាតិពហុបច្ចេកទេសកម្ពុជា	សមាជិកាស្វ័យប្រវត្តិ។

មាត្រា២ .-

អនុក្រឹត្យលេខ២៧៦ អនក្រ.តត ចុះថ្ងៃទី៨ ខែមិថុនា ឆ្នាំ២០២១ ស្តីពីការតែងតាំងក្រុមប្រឹក្សាភិបាលនៃវិទ្យាស្ថានជាតិពហុបច្ចេកទេសកម្ពុជា និងបទប្បញ្ញត្តិទាំងឡាយណាដែលផ្ទុយនឹងអនុក្រឹត្យនេះ ត្រូវទុកជានិរាករណ៍។

មាត្រា៣ .-

រដ្ឋមន្ត្រីទទួលបន្ទុកទីស្តីការគណៈរដ្ឋមន្ត្រី រដ្ឋមន្ត្រីក្រសួងសេដ្ឋកិច្ចនិងហិរញ្ញវត្ថុ រដ្ឋមន្ត្រីក្រសួងការងារនិងបណ្តុះបណ្តាលវិជ្ជាជីវៈ រដ្ឋមន្ត្រីគ្រប់ក្រសួងនិងប្រធានគ្រប់ស្ថាប័នដែលពាក់ព័ន្ធ និងសាមីខ្លួន ត្រូវទទួលបន្ទុកអនុវត្តអនុក្រឹត្យនេះ តាមភារកិច្ចរៀងៗខ្លួន ចាប់ពីថ្ងៃចុះហត្ថលេខាតទៅ។

ថ្ងៃ សុក្រ ២កើត ខែ បុស្ស ឆ្នាំថោះ បញ្ចស័ក ព.ស.២៥៦៧

ធ្វើនៅរាជធានីភ្នំពេញ ថ្ងៃទី ១២ ខែមករា ឆ្នាំ២០២៤ ✓

នាយករដ្ឋមន្ត្រី

សម្តេចមហាបវរធិបតី ហ៊ុន ម៉ាណែត

កន្លែងទទួល:

- ក្រសួងព្រះបរមរាជវាំង
- អគ្គលេខាធិការដ្ឋានក្រុមប្រឹក្សាធម្មនុញ្ញ
- អគ្គលេខាធិការដ្ឋានព្រឹទ្ធសភា
- អគ្គលេខាធិការដ្ឋានរដ្ឋសភា
- ខុទ្ទកាល័យសម្តេចមហាបវរធិបតីនាយករដ្ឋមន្ត្រី
- ខុទ្ទកាល័យឯកឧត្តមឧបនាយករដ្ឋមន្ត្រី
- ដូចមាត្រា៣
- រាជកិច្ច
- ឯកសារ កាលប្បវត្តិ

ព្រះរាជាណាចក្រកម្ពុជា

ជាតិ សាសនា ព្រះមហាក្សត្រ

រាជរដ្ឋាភិបាលកម្ពុជា

លេខ : ....០១....សសរ.......

សេចក្តីសម្រេច
ស្តីពី
ការកែសម្រួលសមាសភាពគណៈកម្មការជាតិត្រួតពិនិត្យការអនុវត្ត អនុសញ្ញាអន្តរជាតិខាងការងារ ដែលកម្ពុជាបានផ្តល់សច្ចាប័ន

រាជរដ្ឋាភិបាល

- បានឃើញរដ្ឋធម្មនុញ្ញនៃព្រះរាជាណាចក្រកម្ពុជា
- បានឃើញព្រះរាជក្រឹត្យលេខ នស/រកត/០៨២៣/១៩៨១ ចុះថ្ងៃទី២២ ខែសីហា ឆ្នាំ២០២៣ ស្តីពីការតែងតាំងរាជរដ្ឋាភិបាលនៃព្រះរាជាណាចក្រកម្ពុជា
- បានឃើញព្រះរាជក្រមលេខ នស/រកម/០៦១៨/០១២ ចុះថ្ងៃទី២៨ ខែមិថុនា ឆ្នាំ២០១៨ ដែលប្រកាសឱ្យប្រើច្បាប់ស្តីពីការរៀបចំនិងការប្រព្រឹត្តទៅនៃគណៈរដ្ឋមន្ត្រី
- បានឃើញព្រះរាជក្រមលេខ នស/រកម/០១៩៦/០៨ ចុះថ្ងៃទី២៤ ខែមករា ឆ្នាំ១៩៩៦ ដែលប្រកាសឱ្យប្រើច្បាប់ស្តីពីការបង្កើតក្រសួងមហាផ្ទៃ
- បានឃើញព្រះរាជក្រមលេខ នស/រកម/០១៩៦/០៤ ចុះថ្ងៃទី២៤ ខែមករា ឆ្នាំ១៩៩៦ ដែលប្រកាសឱ្យប្រើច្បាប់ស្តីពីការបង្កើតក្រសួងយុត្តិធម៌
- បានឃើញព្រះរាជក្រមលេខ នស/រកម/០១៩៦/១០ ចុះថ្ងៃទី២៤ ខែមករា ឆ្នាំ១៩៩៦ ដែលប្រកាសឱ្យប្រើច្បាប់ស្តីពីការបង្កើតក្រសួងការបរទេស និងសហប្រតិបត្តិការអន្តរជាតិ
- បានឃើញព្រះរាជក្រមលេខ នស/រកម/០១០៥/០០៣ ចុះថ្ងៃទី១៧ ខែមករា ឆ្នាំ២០០៥ ដែលប្រកាសឱ្យប្រើច្បាប់ស្តីពីការបង្កើតក្រសួងការងារ និងបណ្តុះបណ្តាលវិជ្ជាជីវៈ
- បានឃើញព្រះរាជក្រមលេខ ជស/រកម/០៣៩៧/០១ ចុះថ្ងៃទី១៣ ខែមីនា ឆ្នាំ១៩៩៧ ដែលប្រកាសឱ្យប្រើច្បាប់ស្តីពីការងារ
- បានឃើញអនុក្រឹត្យលេខ២៨៣ អនក្រ.បក ចុះថ្ងៃទី១៤ ខែវិច្ឆិកា ឆ្នាំ២០១៤ ស្តីពីការរៀបចំនិងការប្រព្រឹត្តទៅរបស់ក្រសួងការងារ និងបណ្តុះបណ្តាលវិជ្ជាជីវៈ
- បានឃើញសេចក្តីសម្រេចលេខ៦៤ សសរ ចុះថ្ងៃទី១៦ ខែសីហា ឆ្នាំ២០១៧ ស្តីពីការបង្កើតគណៈកម្មការជាតិត្រួតពិនិត្យការអនុវត្តអនុសញ្ញាអន្តរជាតិខាងការងារ ដែលកម្ពុជាបានផ្តល់សច្ចាប័ន
- យោងតាមសំណើរបស់រដ្ឋមន្ត្រីក្រសួងការងារ និងបណ្តុះបណ្តាលវិជ្ជាជីវៈ

សម្រេច

ប្រការ១ .-

ត្រូវបានកែសម្រួលសមាសភាពគណៈកម្មការជាតិត្រួតពិនិត្យការអនុវត្តអនុសញ្ញាអន្តរជាតិខាងការងារ ដែលកម្ពុជាបានផ្តល់សច្ចាប័ន ដូចខាងក្រោម៖

១-ឯកឧត្តម **ហេង សួរ**	រដ្ឋមន្ត្រីក្រសួងការងារនិងបណ្តុះបណ្តាលវិជ្ជាជីវៈ	ប្រធាន
២-លោកជំទាវ **សុវណ្ណា វណ្ណារតន៍**	រដ្ឋលេខាធិការប្រចាំការក្រសួងការងារ និងបណ្តុះបណ្តាលវិជ្ជាជីវៈ	អនុប្រធានអចិន្ត្រៃយ៍
៣-ឯកឧត្តម **តាន់ហ៊ាង ជាវ័ណ្ណា**	រដ្ឋលេខាធិការក្រសួងយុត្តិធម៌	អនុប្រធាន
៤-ឯកឧត្តម **ប៉ាវ ហាម ផាន**	រដ្ឋលេខាធិការក្រសួងមហាផ្ទៃ	អនុប្រធាន
៥-ឯកឧត្តម **កែវ វិសិដ្ឋ**	អនុរដ្ឋលេខាធិការក្រសួងការបរទេសនិង សហប្រតិបត្តិការអន្តរជាតិ	អនុប្រធាន
៦-ឯកឧត្តម **សោម ចំណាន**	រដ្ឋលេខាធិការក្រសួងការងារនិងបណ្តុះបណ្តាល វិជ្ជាជីវៈ	សមាជិក
៧-ឯកឧត្តម **ហ៊ូ ទុឡា**	រដ្ឋលេខាធិការក្រសួងការងារនិងបណ្តុះបណ្តាល វិជ្ជាជីវៈ	សមាជិក
៨-ឯកឧត្តម **លឹម ស៊ុយហុង**	អនុរដ្ឋលេខាធិការក្រសួងការងារនិងបណ្តុះបណ្តាល វិជ្ជាជីវៈ	សមាជិក
៩-ឯកឧត្តម **នួន ឫទ្ធី**	អនុរដ្ឋលេខាធិការក្រសួងការងារនិងបណ្តុះបណ្តាល វិជ្ជាជីវៈ	សមាជិក
១០-ឯកឧត្តមនាយឧត្តមសេនីយ៍ **ស ថេត**	អគ្គស្នងការនៃអគ្គស្នងការដ្ឋាននគរបាលជាតិ	សមាជិក
១១-ឯកឧត្តមនាយឧត្តមសេនីយ៍ **សៅ សុខា**	អគ្គមេបញ្ជាការរងនៃកងយោធពលខេមរភូមិន្ទ និងជាមេបញ្ជាការកងរាជអាវុធហត្ថលើផ្ទៃប្រទេស	សមាជិក
១២-ឯកឧត្តម **ថោង សុគន្ធ**	អគ្គនាយកនៃអគ្គនាយកដ្ឋានកិច្ចការសង្គម ទីស្តីការគណៈរដ្ឋមន្ត្រី	សមាជិក
១៣-ឯកឧត្តម **សេង សក្ដា**	អគ្គនាយកនៃអគ្គនាយកដ្ឋានការងារ ក្រសួងការងារនិងបណ្តុះបណ្តាលវិជ្ជាជីវៈ	សមាជិក
១៤-ឯកឧត្តម **ជា ភុកហុង**	អគ្គនាយករងនៃអគ្គនាយកដ្ឋានគោលនយោបាយ ក្រសួងសេដ្ឋកិច្ចនិងហិរញ្ញវត្ថុ	សមាជិក
១៥-លោក **ស្តួង ហ្វួត**	ប្រធានសភាសម្ព័ន្ធសហជីពជាតិ	សមាជិក
១៦-លោក **ផុល ណាន**	ប្រធានសម្ព័ន្ធសហព័ន្ធសហជីពកម្ពុជា	សមាជិក
១៧-លោក **ប៉ាវ ស៊ីណា**	ប្រធានសម្ព័ន្ធសហជីពចលនាកម្មករ	សមាជិក
១៨-លោក **អាត់ ធន់**	ប្រធានសហភាពការងារកម្ពុជា	សមាជិក
១៩-ឧកញ៉ា បណ្ឌិត **ណាង សុធី**	អនុប្រធានសហព័ន្ធនិយោជក និង សមាគមពាណិជ្ជកម្មកម្ពុជា	សមាជិក
២០-អ្នកឧកញ៉ា **លី យុនថៃ**	ប្រធានសមាគមស្បែកជើងកម្ពុជា	សមាជិក

២១-លោក **សុខ ឡោ**	អនុប្រធានសហព័ន្ធនិយោជក និងសមាគមពាណិជ្ជកម្មកម្ពុជា	សមាជិក
២២-លោក **ខេន លូ**	អគ្គលេខាធិការសមាគមវាយនភណ្ឌ សម្លៀកបំពាក់ ស្បែកជើង និងផលិតផលធ្វើដំណើរនៅកម្ពុជា	សមាជិក។

ប្រការ២ .-

សេចក្តីសម្រេចលេខ៩២ សសរ ចុះថ្ងៃទី២១ ខែមិថុនា ឆ្នាំ២០១៩ ស្តីពីការកែសម្រួលសមាសភាពគណៈកម្មការជាតិត្រួតពិនិត្យការអនុវត្តអនុសញ្ញាអន្តរជាតិខាងការងារ ដែលកម្ពុជាបានផ្តល់សច្ចាប័ន និងបទប្បញ្ញត្តិទាំងឡាយណាដែលផ្ទុយនឹងសេចក្តីសម្រេចនេះ ត្រូវទុកជានិរាករណ៍។

ប្រការ៣ .-

រដ្ឋមន្ត្រីទទួលបន្ទុកទីស្តីការគណៈរដ្ឋមន្ត្រី រដ្ឋមន្ត្រីក្រសួងសេដ្ឋកិច្ចនិងហិរញ្ញវត្ថុ រដ្ឋមន្ត្រីក្រសួងការងារនិងបណ្តុះបណ្តាលវិជ្ជាជីវៈ រដ្ឋមន្ត្រីគ្រប់ក្រសួងនិងប្រធានគ្រប់ស្ថាប័នដែលពាក់ព័ន្ធ តំណាងសហជីព តំណាងសមាគមនិយោជក និងសាមីខ្លួន ត្រូវទទួលបន្ទុកអនុវត្តសេចក្តីសម្រេចនេះ តាមភារកិច្ចរៀងៗខ្លួន ចាប់ពីថ្ងៃចុះហត្ថលេខានេះតទៅ។

ថ្ងៃអង្គារ ៦ រោច ខែមិគសិរ ឆ្នាំថោះ បញ្ចស័ក ព.ស.២៥៦៧

ធ្វើនៅរាជធានីភ្នំពេញ ថ្ងៃទី ២ ខែ មករា ឆ្នាំ២០២៤

នាយករដ្ឋមន្ត្រី

សម្តេចមហាបវរធិបតី ហ៊ុន ម៉ាណែត

កន្លែងទទួល :

- ក្រសួងព្រះបរមរាជវាំង
- អគ្គលេខាធិការដ្ឋានក្រុមប្រឹក្សាធម្មនុញ្ញ
- អគ្គលេខាធិការដ្ឋានព្រឹទ្ធសភា
- អគ្គលេខាធិការដ្ឋានរដ្ឋសភា
- ខុទ្ទកាល័យសម្តេចមហាបវរធិបតីនាយករដ្ឋមន្ត្រី
- ខុទ្ទកាល័យឯកឧត្តមឧបនាយករដ្ឋមន្ត្រី
- ដូចប្រការ៣
- រាជកិច្ច
- ឯកសារ កាលប្បវត្តិ

ព្រះរាជាណាចក្រកម្ពុជា
ជាតិ សាសនា ព្រះមហាក្សត្រ

រាជរដ្ឋាភិបាលកម្ពុជា
លេខ : ......០២...សសរ......

សេចក្តីសម្រេច
ស្តីពី
ការបំពេញបន្ថែមសមាសភាព
ក្រុមការងាររាជរដ្ឋាភិបាលចុះមូលដ្ឋានខេត្តកោះកុង
រាជរដ្ឋាភិបាល

- បានឃើញរដ្ឋធម្មនុញ្ញនៃព្រះរាជាណាចក្រកម្ពុជា
- បានឃើញព្រះរាជក្រឹត្យលេខ នស/រកត/០៨២៣/១៩៨១ ចុះថ្ងៃទី២២ ខែសីហា ឆ្នាំ២០២៣ ស្តីពីការតែងតាំងរាជរដ្ឋាភិបាល នៃព្រះរាជាណាចក្រកម្ពុជា
- បានឃើញព្រះរាជក្រមលេខ នស/រកម/០៦១៨/០១២ ចុះថ្ងៃទី២៨ ខែមិថុនា ឆ្នាំ២០១៨ ដែលប្រកាសឱ្យប្រើច្បាប់ស្តីពីការរៀបចំ និងការប្រព្រឹត្តទៅនៃគណៈរដ្ឋមន្ត្រី
- បានឃើញព្រះរាជក្រមលេខ នស/រកម/០៥០៨/០១៧ ចុះថ្ងៃទី២៤ ខែឧសភា ឆ្នាំ២០០៨ ដែលប្រកាសឱ្យប្រើច្បាប់ស្តីពីការគ្រប់គ្រងរដ្ឋបាលរាជធានី ខេត្ត ក្រុង ស្រុក ខណ្ឌ
- បានឃើញព្រះរាជក្រមលេខ នស/រកម/០៣០១/០៥ ចុះថ្ងៃទី១៩ ខែមីនា ឆ្នាំ២០០១ ដែលប្រកាសឱ្យប្រើច្បាប់ស្តីពីការគ្រប់គ្រងរដ្ឋបាលឃុំ សង្កាត់
- បានឃើញសេចក្តីសម្រេចលេខ២១៦ សសរ ចុះថ្ងៃទី៣០ ខែវិច្ឆិកា ឆ្នាំ២០២៣ ស្តីពីការចាត់តាំងសមាសភាពក្រុមការងាររាជរដ្ឋាភិបាលចុះមូលដ្ឋានខេត្តកោះកុង
- យោងកម្មវិធីនយោបាយនិងយុទ្ធសាស្ត្របញ្ចកោណ ដំណាក់កាលទី១ របស់រាជរដ្ឋាភិបាលសម្រាប់នីតិកាលទី៧ នៃរដ្ឋសភា
- យោងតាមសំណើរបស់ប្រធានក្រុមការងាររាជរដ្ឋាភិបាលចុះមូលដ្ឋានខេត្តកោះកុង

សម្រេច

ប្រការ១ .-

ត្រូវបានបំពេញបន្ថែមសមាសភាពក្រុមការងាររាជរដ្ឋាភិបាលចុះមូលដ្ឋានខេត្តកោះកុង ដូចខាងក្រោម៖

១.ឯកឧត្តមឧត្តមសេនីយ៍ឯក **ខៀវ ឆេន**	រដ្ឋលេខាធិការក្រសួងការពារជាតិ	សមាជិក
២.ឯកឧត្តមនាយឧត្តមសេនីយ៍ **ណឹម សុខខ្លិ**	អគ្គនាយកនៃអគ្គនាយកដ្ឋាននយោបាយ និងកិច្ចការបរទេសនៃក្រសួងការពារជាតិ	សមាជិក
៣.ឯកឧត្តមឧត្តមសេនីយ៍ឯក **អ៊ុក ឈួច**	អនុរដ្ឋលេខាធិការក្រសួងការពារជាតិ	សមាជិក

៤.ឯកឧត្តមឧត្តមសេនីយ៍ឯក **មាស ស៊ីណា**	អនុរដ្ឋលេខាធិការក្រសួងការពារជាតិ	សមាជិក
៥.ឯកឧត្តមឧត្តមសេនីយ៍ឯក **កែវ សុដានី**	អនុរដ្ឋលេខាធិការក្រសួងការពារជាតិ	សមាជិក
៦.ឯកឧត្តមឧត្តមសេនីយ៍ឯក **អ៊ុក សីហា**	អនុរដ្ឋលេខាធិការក្រសួងការពារជាតិ	សមាជិក
៧.ឧត្តមសេនីយ៍ឯក **ជា វណ្ណា**	អគ្គលេខាធិការរងនៃអគ្គលេខាធិការដ្ឋាននៃក្រសួងការពារជាតិ	សមាជិក
៨.ឧត្តមសេនីយ៍ឯក **ឡាយ ស៊ា**	អគ្គលេខាធិការរងនៃអគ្គលេខាធិការដ្ឋាន ក្រសួងការពារជាតិ	សមាជិក
៩.ឧត្តមសេនីយ៍ឯក **ខាត់ សុផល**	អគ្គនាយករងនៃអគ្គនាយកដ្ឋានសម្ភារៈបច្ចេកទេស ក្រសួងការពារជាតិ	សមាជិក
១០.ឧត្តមសេនីយ៍ឯក **ណឹម សុវត្ថិ**	អគ្គនាយករងនៃអគ្គនាយកដ្ឋាននយោបាយ និងកិច្ចការបរទេសនៃក្រសួងការពារជាតិ	សមាជិក
១១.ឧត្តមសេនីយ៍ឯក **ច័ន្ទ សុភត្រ្តា**	នាយរងសេនាធិការចម្រុះ និងជានាយកទីចាត់ការហ្វឹកហ្វឺនអគ្គបញ្ជាការដ្ឋាន	សមាជិក
១២.ឧត្តមសេនីយ៍ឯក **ម៉ម ឃឿន**	នាយរងសេនាធិការចម្រុះ និងជានាយកវិទ្យាស្ថានទ័ពជើងគោក	សមាជិក
១៣.ឧត្តមសេនីយ៍ឯក **អ៊ុំ វន្នី**	នាយរងសេនាធិការចម្រុះនៃកងយោធពលខេមរភូមិន្ទ	សមាជិក
១៤.ឧត្តមសេនីយ៍ឯក **គីម វណ្ណា**	នាយកមជ្ឈមណ្ឌលស្រាវជ្រាវយុទ្ធសាស្ត្រយោធា	សមាជិក
១៥.ឧត្តមសេនីយ៍ឯក **ចាន់ នន់វិទ្យា**	មេបញ្ជាការរង បញ្ជាការដ្ឋានកងទ័ពជើងគោក	សមាជិក
១៦.ឧត្តមនាវីឯក **វណ្ណា ម៉ុនលៀខ**	មេបញ្ជាការរងកងទ័ពជើងទឹក	សមាជិក
១៧.ឧត្តមនាវីឯក **ឆៀ សុខា**	មេបញ្ជាការរងកងទ័ពជើងទឹកនិងជាអគ្គលេខាធិការរងគណៈកម្មាធិការជាតិសន្តិសុខលម្ហសមុទ្រ	សមាជិក
១៨.ឧត្តមនាវីឯក **ម៉ាន់ ស៊ីវណ្ណា**	មេបញ្ជាការរងកងទ័ពជើងទឹក	សមាជិក
១៩.ឧត្តមនាវីឯក **ស្រ៊ុន សារឿន**	មេបញ្ជាការរង និងជាមេបញ្ជាការការពារកោះឆ្នេរកងទ័ពជើងទឹក	សមាជិក
២០.ឧត្តមនាវីឯក **ហ៊ីង ពុធដារ៉ា**	មេបញ្ជាការរងកងទ័ពជើងទឹក	សមាជិក
២១.ឧត្តមនាវីឯក **ហួរ ហាប់**	មេបញ្ជាការរងកងទ័ពជើងទឹក	សមាជិក
២២.ឧត្តមនាវីឯក **ឆា គឹមតុល**	មេបញ្ជាការរងកងទ័ពជើងទឹក	សមាជិក
២៣.ឧត្តមនាវីឯក **ជ័យ លាភី**	មេបញ្ជាការរងកងទ័ពជើងទឹក	សមាជិក
២៤.ឧត្តមនាវីឯក **សំ សុខា**	មេបញ្ជាការរងកងទ័ពជើងទឹក	សមាជិក

២៥.ឧត្តមសេនីយ៍ឯក **មាស វណ្ណា**	ប្រធានក្រុមការងារស្រាវជ្រាវ យុទ្ធសាស្ត្រយោធា អគ្គបញ្ជាការដ្ឋាន	សមាជិក
២៦.ឧត្តមសេនីយ៍ឯក **សេខ វ៉ាន់ធី**	អគ្គលេខាធិការរងគណៈកម្មាធិការ ជាតិសន្តិសុខលម្ហសមុទ្រ	សមាជិក
២៧.ឧត្តមសេនីយ៍ឯក **សៅ ច័ន្ទតារា**	អគ្គលេខាធិការរងគណៈកម្មាធិការ ជាតិសន្តិសុខលម្ហសមុទ្រ	សមាជិក
២៨.ឧត្តមនាវីឯក **ទៀ ម៉ុនលៀម**	អគ្គលេខាធិការរងគណៈកម្មាធិការ ជាតិសន្តិសុខលម្ហសមុទ្រ	សមាជិក
២៩.ឧត្តមនាវីឯក **គ្រួច គីមថុន**	អគ្គលេខាធិការរងគណៈកម្មាធិការ ជាតិសន្តិសុខលម្ហសមុទ្រ	សមាជិក
៣០.ឧត្តមសេនីយ៍ឯក **ទូច ពលៈ**	អគ្គលេខាធិការរងគណៈកម្មាធិការ ជាតិសន្តិសុខលម្ហសមុទ្រ	សមាជិក
៣១.ឧត្តមនាវីឯក **ឃុន បូរិន្ទ**	អគ្គលេខាធិការរងគណៈកម្មាធិការ ជាតិសន្តិសុខលម្ហសមុទ្រ	សមាជិក
៣២.ឯកឧត្តម **ពុំ សុថា**	អគ្គលេខាធិការរងគណៈកម្មាធិការ ជាតិសន្តិសុខលម្ហសមុទ្រ	សមាជិក
៣៣.ឧត្តមសេនីយ៍ទោ **ហ៊ី តារា**	អគ្គលេខាធិការរងគណៈកម្មាធិការ ជាតិសន្តិសុខលម្ហសមុទ្រ	សមាជិក
៣៤.ឧត្តមនាវីទោ **លី ហួត**	មេបញ្ជាការទីបញ្ជាការជួរមុខ អគ្គលេខាធិការដ្ឋានគណៈកម្មាធិការ ជាតិសន្តិសុខលម្ហសមុទ្រ	សមាជិក
៣៥.ឧត្តមនាវីទោ **ឯក សំអាន**	មេបញ្ជាការរងទីបញ្ជាការជួរមុខ អគ្គលេខាធិការដ្ឋានគណៈកម្មាធិការ ជាតិសន្តិសុខលម្ហសមុទ្រ	សមាជិក
៣៦.ឧត្តមនាវីទោ **ម៉ី ឌីណា**	មេបញ្ជាការមូលដ្ឋានសមុទ្រ កងទ័ព ជើងទឹក	សមាជិក
៣៧.ឧត្តមសេនីយ៍ទោ **សេខ សំរិត**	អគ្គនាយករងនៃអគ្គនាយកដ្ឋាន ភស្តុភារ ហិរញ្ញវត្ថុ និងជានាយកនៃ នាយកដ្ឋានផ្គត់ផ្គង់ ក្រសួង ការពារជាតិ	សមាជិក
៣៨.ឧត្តមសេនីយ៍ទោ **ឡូន សុខូ**	នាយកនៃនាយកដ្ឋានប្រេងឥន្ធនៈ ក្រសួងការពារជាតិ	សមាជិក
៣៩.ឧត្តមសេនីយ៍ទោ **កុសល សុវណ្ណាវិសាល**	នាយកនៃនាយកដ្ឋានបញ្ជូនសារ ក្រសួងការពារជាតិ	សមាជិក

៤០. ឧត្តមសេនីយ៍ទោបណ្ឌិត **យន្ត ជីក**	នាយកនៃនាយកដ្ឋានប្រតិបត្តិការក្នុងប្រទេសនៃអគ្គនាយកដ្ឋានស្រាវជ្រាវ-ចារកិច្ច ក្រសួងការពារជាតិ	សមាជិក
៤១.ឧត្តមសេនីយ៍ទោ **អ៊ុក ហឿនពិសី**	នាយកនៃនាយកដ្ឋានអភិវឌ្ឍន៍ ក្រសួងការពារជាតិ	សមាជិក
៤២.ឧត្តមសេនីយ៍ទោ **សាយ សក្តិសុធុទ្ធី**	នាយកនៃវិទ្យាស្ថានប្រវត្តិសាស្ត្រយោធា	សមាជិក
៤៣.ឧត្តមសេនីយ៍ទោ **ស៊ិន សុខា**	នាយកទីចាត់ការការងារព្រំដែន អគ្គបញ្ជាការ	សមាជិក
៤៤.ឧត្តមនាវីទោ **ហុង ប៉ុន**	នាយសេនាធិការរងកងទ័ពជើងទឹក	សមាជិក
៤៥.ឧត្តមនាវីទោ **គង់ សំបូរ**	នាយសេនាធិការរងកងទ័ពជើងទឹក	សមាជិក
៤៦.ឧត្តមនាវីទោ **ញិល ស៊ីន**	នាយសេនាធិការរងកងទ័ពជើងទឹក	សមាជិក
៤៧.ឧត្តមសេនីយ៍ទោ **ប៉ែន សុក្រឹត្យវិទ្យា**	នាយលេខាធិការដ្ឋាន សេនាធិការចម្រុះ អគ្គបញ្ជាការ	សមាជិក
៤៨.ឧត្តមសេនីយ៍ទោ **អឿ សំអុល**	មេបញ្ជាការ បញ្ជាការដ្ឋានការពារអាកាស អគ្គបញ្ជាការ	សមាជិក។

ប្រការ២ .-

រដ្ឋមន្ត្រីទទួលបន្ទុកទីស្តីការគណៈរដ្ឋមន្ត្រី រដ្ឋមន្ត្រីក្រសួងសេដ្ឋកិច្ចនិងហិរញ្ញវត្ថុ រដ្ឋមន្ត្រីក្រសួងមហាផ្ទៃ រដ្ឋមន្ត្រីគ្រប់ក្រសួង និងប្រធានគ្រប់ស្ថាប័នដែលពាក់ព័ន្ធ ប្រធានក្រុមការងាររាជរដ្ឋាភិបាលចុះមូលដ្ឋានខេត្តកោះកុង រដ្ឋបាលខេត្តកោះកុង និងសាមីខ្លួន ត្រូវទទួលបន្ទុកអនុវត្តសេចក្តីសម្រេចនេះ តាមភារកិច្ចរៀងៗខ្លួន ចាប់ពីថ្ងៃចុះហត្ថលេខាតទៅ។

ថ្ងៃ អង្គារ ៦ រោច ខែ មិគសិរ ឆ្នាំថោះ បញ្ចស័ក ព.ស.២៥៦៧

ធ្វើនៅរាជធានីភ្នំពេញ ថ្ងៃទី ២ ខែ មករា ឆ្នាំ២០២៤

តប.នាយករដ្ឋមន្ត្រី

ឧបនាយករដ្ឋមន្ត្រីប្រចាំការ

រដ្ឋមន្ត្រីទទួលបន្ទុកទីស្តីការគណៈរដ្ឋមន្ត្រី

វង្សី វិស្សុត

កន្លែងទទួល:

-ក្រសួងព្រះបរមរាជវាំង
-អគ្គលេខាធិការដ្ឋានក្រុមប្រឹក្សាធម្មនុញ្ញ
-អគ្គលេខាធិការដ្ឋានព្រឹទ្ធសភា
-អគ្គលេខាធិការដ្ឋានរដ្ឋសភា
-ខុទ្ទកាល័យសម្តេចមហាបវរធិបតីនាយករដ្ឋមន្ត្រី
-ខុទ្ទកាល័យឯកឧត្តមឧបនាយករដ្ឋមន្ត្រី
-ដូចប្រការ២
-រាជកិច្ច
-ឯកសារ កាលប្បវត្តិ

ព្រះរាជាណាចក្រកម្ពុជា
ជាតិ សាសនា ព្រះមហាក្សត្រ

ទីស្តីការគណៈរដ្ឋមន្ត្រី
លេខ : ០៣ សសរ

សេចក្តីសម្រេច
ស្តីពី
ការបែងចែកភារកិច្ចជូនថ្នាក់ដឹកនាំទីស្តីការគណៈរដ្ឋមន្ត្រី

ឧបនាយករដ្ឋមន្ត្រីប្រចាំការ
រដ្ឋមន្ត្រីទទួលបន្ទុកទីស្តីការគណៈរដ្ឋមន្ត្រី

- បានឃើញរដ្ឋធម្មនុញ្ញនៃព្រះរាជាណាចក្រកម្ពុជា
- បានឃើញព្រះរាជក្រឹត្យលេខ នស/រកត/០៨២៣/១៩៨១ ចុះថ្ងៃទី២២ ខែសីហា ឆ្នាំ២០២៣ ស្តីពីការតែងតាំងរាជរដ្ឋាភិបាលនៃព្រះរាជាណាចក្រកម្ពុជា
- បានឃើញព្រះរាជក្រមលេខ នស/រកម/០៦១២/០១២ ចុះថ្ងៃទី២៨ ខែមិថុនា ឆ្នាំ២០១៨ ដែលប្រកាសឱ្យប្រើច្បាប់ស្តីពីការរៀបចំនិងការប្រព្រឹត្តទៅនៃគណៈរដ្ឋមន្ត្រី
- បានឃើញព្រះរាជក្រឹត្យលេខ នស/រកត/០៨២៣/១៩៨៨ ចុះថ្ងៃទី២២ ខែសីហា ឆ្នាំ២០២៣ ស្តីពីការតែងតាំងមុខតំណែងរដ្ឋលេខាធិការនិងអនុរដ្ឋលេខាធិការនៃទីស្តីការគណៈរដ្ឋមន្ត្រី
- បានឃើញព្រះរាជក្រឹត្យលេខ នស/រកត/០៨២៣/២០៤៤ ចុះថ្ងៃទី២៦ ខែសីហា ឆ្នាំ២០២៣ ស្តីពីការតែងតាំងមុខតំណែងរដ្ឋលេខាធិការនិងអនុរដ្ឋលេខាធិការ
- បានឃើញព្រះរាជក្រឹត្យលេខ នស/រកត/០៨២៣/២០៤៧ ចុះថ្ងៃទី២៦ ខែសីហា ឆ្នាំ២០២៣ ស្តីពីការផ្ទេរ និងតែងតាំងមុខតំណែងរដ្ឋលេខាធិការនិងអនុរដ្ឋលេខាធិការ
- បានឃើញព្រះរាជក្រឹត្យលេខ នស/រកត/១០២៣/២៣៤៦ ចុះថ្ងៃទី៣១ ខែតុលា ឆ្នាំ២០២៣ ស្តីពីការផ្ទេរនិងតែងតាំងមុខតំណែងរដ្ឋលេខាធិការ
- បានឃើញព្រះរាជក្រឹត្យលេខ នស/រកត/០១២៤/០៧៣ ចុះថ្ងៃទី១៦ ខែមករា ឆ្នាំ២០២៤ ស្តីពីការតែងតាំងមុខតំណែងអនុរដ្ឋលេខាធិការ
- បានឃើញអនុក្រឹត្យលេខ១១៦ អនក្រ.បក ចុះថ្ងៃទី៦ ខែកញ្ញា ឆ្នាំ២០១៨ ស្តីពីការរៀបចំនិងការប្រព្រឹត្តទៅនៃទីស្តីការគណៈរដ្ឋមន្ត្រី

- បានឃើញអនុក្រឹត្យលេខ១១៨ អនក្រ.បក ចុះថ្ងៃទី៦ ខែកញ្ញា ឆ្នាំ២០១៨ ស្តីពីតួនាទីនិងភារកិច្ចរបស់រដ្ឋលេខាធិការប្រចាំការ
- បានឃើញអនុក្រឹត្យលេខ១១៩ អនក្រ.បក ចុះថ្ងៃទី៦ ខែកញ្ញា ឆ្នាំ២០១៨ ស្តីពីតួនាទី ភារកិច្ច និងសិទ្ធិអំណាចរបស់រដ្ឋមន្ត្រីស្តីទី
- បានឃើញសេចក្តីសម្រេចលេខ៦១ សសរ ចុះថ្ងៃទី២២ ខែសីហា ឆ្នាំ២០២៣ ស្តីពីការកំណត់របៀបរបបការងារនិងការបែងចែកភារកិច្ចរបស់ថ្នាក់ដឹកនាំរបស់រាជរដ្ឋាភិបាល
- បានឃើញសេចក្តីសម្រេចរបស់រាជរដ្ឋាភិបាលលេខ៦២ សសរ ចុះថ្ងៃទី២៤ ខែសីហា ឆ្នាំ២០២៣ ស្តីពីការចាត់តាំងរដ្ឋលេខាធិការប្រចាំការនៃទីស្តីការគណៈរដ្ឋមន្ត្រី
- បានឃើញសេចក្តីសម្រេចលេខ២០ សសរ ចុះថ្ងៃទី២៨ ខែសីហា ឆ្នាំ២០២៣ ស្តីពីការកំណត់របៀបរបបការងារនិងការបែកចែកភារកិច្ចរបស់ថ្នាក់ដឹកនាំទីស្តីការគណៈរដ្ឋមន្ត្រី
- បានឃើញសេចក្តីសម្រេចលេខ៤១ សសរ ចុះថ្ងៃទី១ ខែធ្នូ ឆ្នាំ២០២៣ ស្តីពីការបែកចែកភារកិច្ចជូនថ្នាក់ដឹកនាំទីស្តីការគណៈរដ្ឋមន្ត្រី
- យោងតាមតម្រូវការចាំបាច់នៃការងារ

សម្រេច

ប្រការ១ .-

ត្រូវបានបែកចែកភារកិច្ចជូន ឯកឧត្តម **សន ច័ន្ទរិទ្ធី** អនុរដ្ឋលេខាធិការ ទទួលបន្ទុកបេសកកម្មពិសេស។

ប្រការ២ .-

បទប្បញ្ញត្តិទាំងឡាយណាដែលផ្ទុយនឹងសេចក្តីសម្រេចនេះ ត្រូវទុកជានិរាករណ៍។

ប្រការ៣ .-

ឧបនាយករដ្ឋមន្ត្រីប្រចាំការ រដ្ឋមន្ត្រីទទួលបន្ទុកទីស្តីកាគណៈរដ្ឋមន្ត្រី រដ្ឋលេខាធិការប្រចាំការ រដ្ឋលេខាធិការ អនុរដ្ឋលេខាធិការ និងប្រធានគ្រប់អង្គភាពចំណុះទីស្តីការគណៈរដ្ឋមន្ត្រី ត្រូវទទួលបន្ទុកអនុវត្តសេចក្តីសម្រេចនេះតាមភារកិច្ចរៀងៗខ្លួន ចាប់ពីថ្ងៃចុះហត្ថលេខាតទៅ។

ថ្ងៃពុធ ១៤ កើត ខែ បុស្ស ឆ្នាំថោះ បញ្ចស័ក ព.ស.២៥៦៧

ធ្វើនៅរាជធានីភ្នំពេញ ថ្ងៃទី ២៤ ខែមករា ឆ្នាំ២០២៤

ឧបនាយករដ្ឋមន្ត្រីប្រចាំការ

រដ្ឋមន្ត្រីទទួលបន្ទុកទីស្តីការគណៈរដ្ឋមន្ត្រី

វង្សី វិស្សុត

កន្លែងទទួល :

- ខុទ្ទកាល័យសម្តេចមហាបវរធិបតីនាយករដ្ឋមន្ត្រី
- ខុទ្ទកាល័យឯកឧត្តមឧបនាយករដ្ឋមន្ត្រី
- គ្រប់អង្គភាព អគ្គនាយកដ្ឋាន និងនាយកដ្ឋានចំណុះទីស្តីការគណៈរដ្ឋមន្ត្រី
- ដូចប្រការ៣
- ឯកសារ កាលប្បវត្តិ

ព្រះរាជាណាចក្រកម្ពុជា

ជាតិ សាសនា ព្រះមហាក្សត្រ

រាជរដ្ឋាភិបាលកម្ពុជា

លេខ : ០១ ផក

ផែនការ

ស្តីពី

យុទ្ធនាការប្រយុទ្ធប្រឆាំងគ្រឿងញៀនខុសច្បាប់លើកទី៩ រយៈពេល១ឆ្នាំ(ចាប់ពីថ្ងៃទី១ ខែមករា ដល់ថ្ងៃទី៣១ ខែធ្នូ ឆ្នាំ២០២៤)

ផ្អែកតាមលទ្ធផល នៃការអនុវត្តផែនការយុទ្ធនាការប្រយុទ្ធប្រឆាំងគ្រឿងញៀនខុសច្បាប់កន្លងមក យើងពិនិត្យឃើញថា កងកម្លាំងអនុវត្តច្បាប់ ស្ថាប័ន និងអាជ្ញាធរមានសមត្ថកិច្ចពាក់ព័ន្ធ បានខិតខំប្រឹងប្រែង យ៉ាងសកម្មផុលផុស តស៊ូប្រយុទ្ធប្រឆាំងបទល្មើសគ្រឿងញៀនយ៉ាងក្តៅគគុក ដូចភ្លៀងរលឹម ដោយទទួលបានលទ្ធផលគួរឱ្យកត់សម្គាល់ដូចតទៅ៖

- កម្ពុជាទទួលបានការគាំទ្រ និងកិច្ចសហការពីគ្រប់មជ្ឈដ្ឋានជាតិ និងអន្តរជាតិ ជាពិសេសករណីធំៗ និងករណីកែច្នៃផលិតសារធាតុញៀន ត្រូវបានបង្ក្រាប និងកាត់បន្ថយស្ទើរតែគ្មានសកម្មភាពក្នុងឆ្នាំ២០២៣
- ការបន្តស្រាវជ្រាវ បង្ក្រាបបទល្មើសសម្អាតប្រាក់ដែលពាក់ព័ន្ធនឹងបទល្មើសគ្រឿងញៀន ដោយបានបង្កក រឹបអូសទ្រព្យសម្បត្តិពីក្រុមឧក្រិដ្ឋជនគ្រឿងញៀនបានយ៉ាងច្រើនសន្ធឹកសន្ធាប់ បានរួមចំណែកធ្វើឱ្យកម្ពុជាចាកចេញពីបញ្ជីប្រផេះនៃ FATF
- លទ្ធផលនៃការអនុវត្តផែនការយុទ្ធនាការប្រយុទ្ធប្រឆាំងគ្រឿងញៀនខុសច្បាប់ចំនួន៨លើកកន្លងទៅ (២០១៧-២០២៣) កងកម្លាំងអនុវត្តច្បាប់បានបើកប្រតិបត្តិការបង្ក្រាបបទល្មើសគ្រឿងញៀនសរុបចំនួន**៥៥.៣០៥ករណី** ឃាត់ខ្លួនជនសង្ស័យ **១២០.៣០៧នាក់** ចាប់យកសារធាតុញៀនគ្រប់ប្រភេទទម្ងន់ប្រមាណ**២៧.៦៤១គ.ក្រ** និងសារធាតុគីមីផ្សំប្រមាណ**៥២០.០០៥គ.ក្រ** រួមទាំងមធ្យោបាយ សម្ភារៈនិងវត្ថុតាងជាច្រើនទៀត។ ក្នុងនោះសមត្ថកិច្ចបានស្រាវជ្រាវ បានរកឃើញ និងបានបង្ក្រាប បទល្មើសគ្រឿងញៀនដែលមានអង្គការចាត់តាំងចំនួន**៤៣៥ករណី** ឃាត់ខ្លួនមេក្លោង**១៦៤នាក់** និងខ្សែរយៈបណ្តាញ**៨១១នាក់** ហើយបានកសាងសំណុំរឿងបញ្ជូនទៅតុលាការ ដើម្បីផ្តន្ទាទោសតាមច្បាប់។

ទោះបីជាប្រតិបត្តិការប្រយុទ្ធប្រឆាំងបទល្មើសគ្រឿងញៀនខុសច្បាប់ ទទួលបានលទ្ធផលជាវិជ្ជមានដូចបានពោលខាងលើក្តី ផ្អែកតាមនិន្នាការថ្មីនៃការកែច្នៃផលិត ដឹកជញ្ជូន ជួញដូរសារធាតុញៀនជាសកល និងបញ្ហាថ្មីៗមួយចំនួនទៀត ត្រូវបានកត់សម្គាល់ក្នុងកិច្ចប្រតិបត្តិការបង្ក្រាបដូចជា៖ ការប្រើប្រាស់ល្បិចកលនាំចូលនូវសារធាតុគីមីបម្រើឱ្យវិស័យកសិកម្ម ឧស្សាហកម្ម បន្លំយកមកកែច្នៃផលិតជាសារធាតុញៀន គួបផ្សំ

នឹងការប្រើប្រាស់គ្រឿងញៀននៅតាមសហគមន៍ នៅតែជាបញ្ហាប្រឈមពុំរ៉ៃដែលត្រូវយកចិត្តទុកដាក់ ចាត់វិធានការដោះស្រាយឱ្យបានទាន់ពេលវេលា និងប្រកបដោយប្រសិទ្ធភាព។

ដោយពិនិត្យឃើញថា ហានិភ័យដែលបណ្ដាលមកពីឧក្រិដ្ឋកម្មគ្រឿងញៀន នៅតែបន្តកើតរាលដាល ទាំងនៅក្នុងតំបន់និងលើពិភពលោក រួមទាំងនៅកម្ពុជាផងនោះ **រាជរដ្ឋាភិបាលកម្ពុជា** សម្រេចបន្តរៀបចំកសាង **ផែនការយុទ្ធនាការប្រយុទ្ធប្រឆាំងគ្រឿងញៀនខុសច្បាប់លើកទី៩ ឆ្នាំ២០២៤** ដើម្បីការពារកិត្តិយស កិត្យានុភាពជាតិ បញ្ចៀសឱ្យបាននូវភាពវង្វេងគ្រោះដោយសារឧក្រិដ្ឋកម្មគ្រឿងញៀន សំដៅធ្វើឱ្យបរិយាកាស សន្តិសុខ សណ្ដាប់ធ្នាប់សាធារណៈ និងសុវត្ថិភាពសង្គមកាន់តែមានភាពល្អប្រសើរឡើងថែមទៀត ក៏ដូចជា ការថែរក្សានូវសុខុមាលភាពសង្គម លើកកម្ពស់ការអភិវឌ្ឍធនធានយុវជន និងបង្កើនភាពកក់ក្ដៅនៅក្នុង សង្គមគ្រួសាររបស់ប្រជាពលរដ្ឋ ដែលមានគោលការណ៍និងវិធានការ ដូចខាងក្រោម៖

I. **គោលការណ៍រួម**

- បន្តចាត់តាំងអនុវត្តឱ្យមានប្រសិទ្ធភាពនូវច្បាប់ស្ដីពីការត្រួតពិនិត្យគ្រឿងញៀន និងបទបញ្ជា លេខ០១បប ចុះថ្ងៃទី០១ ខែកុម្ភៈ ឆ្នាំ២០១៦ របស់រាជរដ្ឋាភិបាល ស្ដីពីការប្រយុទ្ធប្រឆាំងគ្រឿងញៀន ខុសច្បាប់ ដោយខិតខំចាត់វិធានការបង្ការ ទប់ស្កាត់ និងបញ្ចៀសឱ្យបាន មិនឱ្យប្រទេសកម្ពុជាក្លាយជា គោលដៅនៃការប្រព្រឹត្តបទល្មើសគ្រឿងញៀន និងមិនឱ្យគ្រឿងញៀនបង្កឥទ្ធិពលញាំញី បំផ្លិចបំផ្លាញ សង្គមជាតិ ជាពិសេសកិច្ចខិតខំប្រឹងប្រែងអនុវត្តឱ្យសម្រេចនូវការប្ដេជ្ញាចិត្តថា៖ **កម្ពុជាជាប្រទេសគ្មាន គ្រឿងញៀន និងរក្សាគ្រួសារនីមួយៗ ជាគ្រួសារស្អាតស្អំ គ្មានគ្រឿងញៀន** តាមទស្សនវិស័យ **«ចូលរួមទាំងអស់ គ្នាដើម្បីជីវិត និងសហគមន៍គ្មានគ្រឿងញៀន»**

- អប់រំបំផុសចលនា លើកទឹកចិត្តឱ្យមានការចូលរួមច្រើនកុះករពីគ្រប់សមាសភាពនៃសង្គម សំដៅ បង្កើតបានជាកម្លាំងសរុប មធ្យោបាយសរុប វិធានការសរុប ជាពិសេសស្រទាប់យុវជនក្នុងការប្រយុទ្ធប្រឆាំង គ្រឿងញៀនខុសច្បាប់ ស្របតាមទិសស្លោក **«៣កុំ ១រាយការណ៍»**។ ទន្ទឹមគ្នានេះ ត្រូវជំរុញចលនាផ្សព្វផ្សាយ គោលនយោបាយ **«ភូមិ ឃុំ-សង្កាត់មានសុវត្ថិភាព»** ឱ្យបានសកម្ម ផុលផុសតាមគ្រប់រូបភាព គ្រប់ទីកន្លែង ចំគោលដៅ និងចំមុខសញ្ញា ជាពិសេសសិស្សានុសិស្ស កម្មករ ពលករ ដើម្បីបានជ្រួតជ្រាប យល់ដឹងអំពី គ្រោះថ្នាក់ដោយសារគ្រឿងញៀន និងច្បាប់ស្ដីពីការត្រួតពិនិត្យគ្រឿងញៀន ឆ្លើយបដិសេធចំពោះគ្រឿងញៀន និងឈានទៅលុបបំបាត់ទីផ្សារគ្រឿងញៀន

- រៀបចំប្រព័ន្ធទូរស័ព្ទទាន់ហេតុការណ៍ (Hotline) ដើម្បីដាក់ឱ្យដំណើរការក្នុងការទទួលព័ត៌មាន និង ចាត់វិធានការដោះស្រាយ និងអន្តរាគមន៍ នៅពេលមានបណ្ដឹង ព័ត៌មាន ឬសំណូមពរពីមជ្ឈដ្ឋាននានា ពាក់ព័ន្ធបទល្មើសគ្រឿងញៀន

- ជំរុញអនុវត្តវិធានការច្បាប់ និងវិធានការរដ្ឋបាលឱ្យបានម៉ឺងម៉ាត់ និងដូចភ្លៀងរលឹម សំដៅស្រាវជ្រាវ រកឱ្យឃើញបណ្ដាញអង្គការចាត់តាំងនៃក្រុមឧក្រិដ្ឋជនគ្រឿងញៀន ឧបាយកល សកម្មភាពទំនាក់ទំនង ការដឹកជញ្ជូន កែច្នៃ ផលិត ជួញដូរគ្រឿងញៀន រួមទាំងទីតាំងប្រមូលផ្ដុំការប្រើប្រាស់គ្រឿងញៀន ដើម្បីបើក ប្រតិបត្តិការបង្ក្រាបឱ្យដល់ឫសគល់ប្រកបដោយប្រសិទ្ធភាព

- ពង្រឹង និងជំរុញយន្តការត្រួតពិនិត្យសារធាតុគីមីផ្សំឱ្យបានរឹងមាំ និងសកម្ម ក្នុងការទប់ស្កាត់ការលួច បង្វែរសារធាតុគីមីផ្សំ យកទៅធ្វើការកែច្នៃផលិតគ្រឿងញៀនខុសច្បាប់

- ខិតខំប្រមូលផ្តុំលើកកម្ពស់សមត្ថភាព លទ្ធភាពគ្រប់គ្រង ព្យាបាល ស្តារនីតិសម្បទា និងសមាហរណកម្ម អ្នកញៀនគ្រឿងញៀនឱ្យបានល្អប្រសើរថែមទៀត ដើម្បីទប់ស្កាត់ការរីករាលដាលការប្រើប្រាស់គ្រឿងញៀន និងឈានទៅលុបបំបាត់ទីផ្សារគ្រឿងញៀន សំដៅរួមចំណែកកាត់បន្ថយបទល្មើសផ្សេងៗ ដែលទទួលរងឥទ្ធិពលពីគ្រឿងញៀន

- លើកកម្ពស់សមត្ថភាពបំពេញការងាររបស់មន្ត្រីអនុវត្តច្បាប់ទាំងលើវិស័យជំនាញ និងនីតិវិធី ព្រមទាំងត្រូវបង្កើតឱ្យមានកិច្ចសហការគ្នាល្អជាមួយស្ថាប័នអយ្យការ និងតុលាការ ដើម្បីរិះរកវិធីកសាងសំណុំរឿងរឹងមាំ ដើម្បីធ្វើការផ្តន្ទាទោសដល់ក្រុមឧក្រិដ្ឋជនគ្រឿងញៀនឱ្យបានម៉ឺងម៉ាត់តាមច្បាប់

- ពង្រឹង និងពង្រីកវិសាលភាពសហប្រតិបត្តិការឱ្យបានទូលំទូលាយ ជាមួយបណ្តាប្រទេសជាមិត្ត អង្គការជាតិ អន្តរជាតិ ស្ថាប័នអនុវត្តច្បាប់ បរទេសជាដៃគូ ដើម្បីបង្ការ ទប់ស្កាត់ពីចម្ងាយ និងទទួលព័ត៌មានបម្រើឱ្យការបង្ក្រាប ព្រមទាំងធ្វើការដកបទពិសោធពីគ្នាទៅវិញទៅមក និងការជួយឧបត្ថម្ភ គាំទ្រទាំងស្មារតី និងសម្ភារ

- ខិតខំយកចិត្តទុកដាក់ពង្រឹងកិច្ចសហប្រតិបត្តិការស្រាវជ្រាវ បង្ក្រាបបទល្មើសសម្អាតប្រាក់ពាក់ព័ន្ធគ្រឿងញៀនដើម្បីកាត់ផ្តាច់ចរន្តហិរញ្ញវត្ថុផ្គត់ផ្គង់ដល់សកម្មភាពរបស់ក្រុមឧក្រិដ្ឋជនគ្រឿងញៀន។

II. **ទិសដៅការងារទូទៅ**

១. ទិសដៅការអប់រំ

អគ្គលេខាធិការដ្ឋាន នៃអាជ្ញាធរជាតិប្រយុទ្ធប្រឆាំងគ្រឿងញៀន មានតួនាទីស្នូលក្នុងការផ្សព្វផ្សាយអប់រំ តាមគ្រប់រូបភាព និងសហការជាមួយក្រសួង ស្ថាប័នពាក់ព័ន្ធ ក៏ដូចជារដ្ឋបាលរាជធានី ខេត្ត ក្នុងការលើកកម្ពស់ ការយល់ដឹង និងការចូលរួមពីគ្រប់មជ្ឈដ្ឋានដូចជា៖

- សហការជាមួយក្រសួងព័ត៌មាន រៀបចំក្រុមការងារវេទិកាគុម្ពល ដើម្បីធ្វើការអប់រំខ្លឹមសារប្រយុទ្ធប្រឆាំងគ្រឿងញៀនតាមកម្មវិធីទូរទស្សន៍ វិទ្យុ និងបណ្តាញសង្គម និងត្រូវកំណត់ឱ្យស្ថានីយទូរទស្សន៍ ស្ថានីយវិទ្យុ និងបណ្តាញផ្សព្វផ្សាយព័ត៌មានសង្គម ត្រូវមានកម្មវិធីផ្សាយអំពីការអប់រំគ្រឿងញៀនជាក់លាក់ឱ្យបានជារៀងរាល់ថ្ងៃ

- ពិគ្រោះយោបល់ជាមួយក្រសួងអប់រំ យុវជន និងកីឡា ដើម្បីពង្រឹងនិងពង្រីកកម្មវិធីសិក្សា ព្រមទាំងសកម្មភាពអប់រំប្រឆាំងគ្រឿងញៀនជាប្រចាំ សម្រាប់ឱ្យសិស្សានុសិស្សរៀនសូត្រនៅតាមគ្រប់កម្រិតគ្រប់គ្រឹះស្ថានសិក្សា ស្របតាមកម្មវិធីនៃកម្រិតសិក្សានីមួយៗព្រមទាំងបញ្ចូលក្នុងកម្មវិធីប្រឡងផងដែរ

- ជំរុញឱ្យក្រសួងការងារ និងបណ្តុះបណ្តាលវិជ្ជាជីវៈ រៀបចំកម្មវិធីអប់រំប្រឆាំងគ្រឿងញៀនដល់កម្មករ និងនិយោជិតនៅតាមរោងចក្រ សហគ្រាស សិប្បកម្ម និងការដ្ឋានសំណង់នានា

- ស្នើដល់ក្រសួងប្រៃសណីយ៍ និងទូរគមនាគមន៍ ឱ្យធ្វើការណែនាំដល់ក្រុមហ៊ុនទូរស័ព្ទផ្ញើសារអប់រំប្រឆាំងគ្រឿងញៀន ដល់អ្នកប្រើប្រាស់ឱ្យបានញឹកញាប់ជាប់ជាប្រចាំ

- សហការជាមួយក្រសួងទេសចរណ៍ ដើម្បីកំណត់ឱ្យម្ចាស់ ឬអ្នកកាន់កាប់គ្រប់គ្រងគោលដៅដែលពាក់ព័ន្ធនឹងវិស័យទេសចរណ៍ រួមទាំងកន្លែងកម្សាន្តសប្បាយនានា ដាក់តាំង បិតនូវខ្លឹមសារអប់រំ ឬការហាមចរាចរជួញដូរ និងប្រើប្រាស់គ្រឿងញៀន

- សហការជាមួយសមាគមអ្នកនិពន្ធ សមាគមសិល្បករខ្មែរ ដើម្បីផលិតសារអប់រំខ្លី និងរៀបចំព្រឹត្តការណ៍ផ្សព្វផ្សាយអប់រំអំពីគ្រឿងញៀនខុសច្បាប់ និងផលប៉ះពាល់ដោយសារគ្រឿងញៀន

ទ្រ

- សំណូមពរដល់ក្រសួងធម្មការ និងសាសនា រៀបចំឱ្យមានកម្មវិធី ដើម្បីបញ្ជ្រាបខ្លឹមសារអប់រំប្រឆាំងគ្រឿងញៀន តាមរយៈកម្មវិធីសាសនា និងការទេសនារបស់ព្រះសង្ឃជូនពុទ្ធបរិស័ទ

- ណែនាំ និងជំរុញគណៈបញ្ជាការឯកភាពរដ្ឋបាល និងគណៈកម្មាធិការត្រួតពិនិត្យគ្រឿងញៀន រាជធានី ខេត្ត ក្រុង ស្រុក ខណ្ឌ ឃុំ សង្កាត់ និងក្រុមការងារថ្នាក់ជាតិគ្រប់ថ្នាក់ ត្រូវរៀបចំឱ្យមានព្រឹត្តិការណ៍ផ្សព្វផ្សាយអប់រំប្រឆាំងគ្រឿងញៀន ក្នុងដែនសមត្ថកិច្ចរបស់ខ្លួន ដោយមួយកន្លែងឱ្យបានយ៉ាងតិច២លើកក្នុងមួយខែ តាមរយៈវេទិកាសាធារណៈ វេទិកាផ្សព្វផ្សាយគោលនយោបាយ "ភូមិ ឃុំ-សង្កាត់មានសុវត្ថិភាព" ឬវេទិកាផ្សេងៗទៀត។

២. វិធានការរដ្ឋបាល

២.១.គណៈបញ្ជាការឯកភាពរដ្ឋបាល និងគណៈកម្មាធិការត្រួតពិនិត្យគ្រឿងញៀន រាជធានី ខេត្ត ក្រុង ស្រុក ខណ្ឌ និងរដ្ឋបាលឃុំ សង្កាត់ ក្នុងដែនសមត្ថកិច្ចរបស់ខ្លួន៖

- ត្រូវរៀបចំបញ្ជី និងក្ដាប់ឱ្យបាននូវគោលដៅដែលងាយរងផលប៉ះពាល់ដោយសារគ្រឿងញៀន និងត្រូវកោះអញ្ជើញម្ចាស់ទីតាំង ឬអ្នកកាន់កាប់គ្រប់គ្រងអាជីវកម្មទាំងនោះ មកធ្វើការពន្យល់ណែនាំឱ្យយកចិត្តទុកដាក់ក្នុងការងារគ្រប់គ្រងឱ្យបានហ្មត់ចត់ ព្រមទាំងធ្វើកិច្ចសន្យាសហការបង្ការ ទប់ស្កាត់មិនឱ្យកើតមានបទល្មើសគ្រឿងញៀននៅក្នុងទីតាំងរបស់ខ្លួន

- ត្រូវធ្វើការតាមដាន ត្រួតពិនិត្យ និងចាត់វិធានការម៉ឺងម៉ាត់ ដាច់ខាត ដើម្បីបិទ ឬដកហូតអាជ្ញាបណ្ណ ឬលិខិតអនុញ្ញាតធ្វើអាជីវកម្មជាបណ្ដោះអាសន្ន ឬជាស្ថាពរចំពោះទីតាំងអាជីវកម្មណាដែលបណ្តែតបណ្តោយឱ្យមានសកម្មភាពជួញដូរ ឬប្រើប្រាស់គ្រឿងញៀន

- ត្រូវមានកិច្ចប្រជុំពិគ្រោះយោបល់ជាមួយ សហគមន៍ គ្រឹះស្ថានសិក្សា គ្រឹះស្ថានសាធារណៈ រោងចក្រ សហគ្រាស និងវិស័យឯកជននានា ដើម្បីមានវិធានការ និងមានកិច្ចសហការក្នុងការបង្ការ ទប់ស្កាត់បទល្មើសគ្រឿងញៀន ឬអនុវត្តវិធានការរដ្ឋបាល។

២.២.អគ្គនាយកដ្ឋានពន្ធនាគារ ត្រូវបន្តយកចិត្តទុកដាក់ក្នុងការគ្រប់គ្រងពន្ធនាគារ និងមណ្ឌលអប់រំកែប្រែឱ្យបានម៉ឺងម៉ាត់ ហ្មត់ចត់ ប្រកបដោយស្មារតីទទួលខុសត្រូវ និងប្រុងប្រយ័ត្នខ្ពស់ ដោយមិនត្រូវឱ្យមានការលបលាក់ ឬនាំចូលសារធាតុញៀនផ្ដល់ឱ្យពិរុទ្ធជន ឬទណ្ឌិត និង/ឬមានទំនាក់ទំនងពីក្នុងពន្ធនាគារចេញមកខាងក្រៅឬពីមជ្ឈដ្ឋានខាងក្រៅមកក្នុងពន្ធនាគារពាក់ព័ន្ធនឹងបទល្មើសគ្រឿងញៀន។ ជាមួយគ្នានេះ ត្រូវពិចារណាលើវិធានការគ្រប់គ្រងជនល្មើសដែលពាក់ព័ន្ធគ្រឿងញៀន ឬសេពគ្រឿងញៀន ដាច់ដោយឡែកពីទណ្ឌិត ឬពិរុទ្ធជនដទៃទៀត។

៣. វិធានការព្យាបាល ស្ដារនីតិសម្បទា និងសមាហរណកម្ម

- អគ្គលេខាធិការដ្ឋាន នៃអាជ្ញាធរជាតិប្រយុទ្ធប្រឆាំងគ្រឿងញៀន ត្រូវសម្របសម្រួលជាមួយក្រសួងស្ថាប័នពាក់ព័ន្ធ ដើម្បីលើកទឹកចិត្ត និងគាំទ្រ ជានានិរន្តរភាពនៃកិច្ចដំណើរការនៃមជ្ឈមណ្ឌលបណ្ដោះអាសន្នសម្រាប់ព្យាបាល និងស្ដារនីតិសម្បទាអ្នកញៀនគ្រឿងញៀននៅកងពលតូចថ្មើរជើងលេខ៣១ និងមជ្ឈមណ្ឌលជាតិព្យាបាលនិងស្ដារនីតិសម្បទាអ្នកញៀនគ្រឿងញៀន ដោយស្ម័គ្រចិត្ត និងផ្អែកលើសហគមន៍ កែវផុស

- ក្រសួងសុខាភិបាល ត្រូវខិតខំលើកកម្ពស់សមត្ថភាព វិជ្ជាជីវៈក្នុងការបន្សាប និងព្យាបាល ព្រមទាំងពង្រីកសេវាបន្សាប ព្យាបាលដោយផ្អែកលើសហគមន៍នៅតាមមណ្ឌលសុខភាព និងមន្ទីរពេទ្យបង្អែក ដើម្បីចូលរួមចំណែកកាត់បន្ថយការរីករាលដាលនៃការប្រើប្រាស់គ្រឿងញៀននៅតាមមូលដ្ឋាន

ជ

- ក្រសួងសង្គមកិច្ច អតីតយុទ្ធជន និងយុវនីតិសម្បទា ត្រូវពង្រឹង និងពង្រីកសមត្ថភាពមណ្ឌលបណ្ដោះអាសន្នសម្រាប់អប់រំ បន្សាប ព្យាបាល និងស្ដារនីតិសម្បទា របស់រដ្ឋបន្ថែមទៀត ដើម្បីត្រៀមទទួលជនរងគ្រោះ តាមការអនុវត្តវិធានការរដ្ឋបាល និងវិធានការច្បាប់ ក្នុងយុទ្ធនាការនេះ

- គណៈបញ្ជាការឯកភាពរដ្ឋបាលរាជធានី ខេត្ត ក្រុង ស្រុក ខណ្ឌ និងរដ្ឋបាលឃុំ សង្កាត់ ត្រូវយកចិត្តទុកដាក់រៀបចំឱ្យមានយន្តការគ្រប់គ្រងអ្នកប្រើប្រាស់គ្រឿងញៀន ដោយត្រូវប្រមូលទិន្នន័យឱ្យបានច្បាស់លាស់ អំពីមុខសញ្ញាប្រើប្រាស់ និងងាយរងផលប៉ះពាល់ដោយសារគ្រឿងញៀន។ ទន្ទឹមគ្នានោះ ត្រូវជំរុញនិងលើកទឹកចិត្តអ្នកដែលមិនទាន់ទទួលបានការព្យាបាល ឱ្យទៅទទួលយកការព្យាបាល និងត្រូវចាត់វិធានការតាមដានគ្រប់គ្រងចំពោះបុគ្គល ដែលបានសមាហរណកម្មចូលក្នុងសហគមន៍ បន្ទាប់ពីចាកចេញពីមណ្ឌលព្យាបាល និងស្ដារនីតិសម្បទា ដើម្បីបង្ការ ទប់ស្កាត់កុំឱ្យវិលត្រឡប់ទៅសេពគ្រឿងញៀនវិញ

- គណៈកម្មាធិការត្រួតពិនិត្យគ្រឿងញៀនរាជធានី ខេត្ត ត្រូវពិនិត្យលទ្ធភាព និងលើកសំណើដើម្បីបង្កើតនូវមណ្ឌលបណ្ដោះអាសន្នសម្រាប់អប់រំ បន្សាប ព្យាបាល និងស្ដារនីតិសម្បទាអ្នកញៀនគ្រឿងញៀននៅមូលដ្ឋានរបស់ខ្លួន ជាពិសេសលើកទឹកចិត្តវិស័យឯកជន ដើម្បីចូលរួមក្នុងការគាំទ្រ ឬបង្កើតមជ្ឈមណ្ឌលសម្រាប់អប់រំ បន្សាប ព្យាបាល និងស្ដារនីតិសម្បទាអ្នកញៀនគ្រឿងញៀន

- អគ្គលេខាធិការដ្ឋាន នៃអាជ្ញាធរជាតិប្រយុទ្ធប្រឆាំងគ្រឿងញៀន ត្រូវសហការជាមួយក្រសួង ស្ថាប័នជំនាញពាក់ព័ន្ធ និងគណៈបញ្ជាការឯកភាពរដ្ឋបាលរាជធានី ខេត្ត ដើម្បីបង្កលក្ខណសម្បត្តិលើកទឹកចិត្តដល់មណ្ឌលបណ្ដោះអាសន្នឯកជន ដែលបន្សាប ព្យាបាលអ្នកញៀនគ្រឿងញៀន។

៤. វិធានការអនុវត្តច្បាប់

៤.១.គណៈបញ្ជាការឯកភាពរដ្ឋបាលរាជធានី ខេត្ត ក្រុង ស្រុក ខណ្ឌ និងរដ្ឋបាលឃុំ សង្កាត់ ត្រូវដឹកនាំកម្លាំងអនុវត្តច្បាប់ និងកងកម្លាំងមានសមត្ថកិច្ចពាក់ព័ន្ធ ដើម្បីចាត់វិធានការម៉ឺងម៉ាត់ក្នុងការស្វែងរកឱ្យឃើញនិងទប់ស្កាត់ការលួចលាក់នាំចូលគ្រឿងញៀនខុសច្បាប់ឆ្លងកាត់ព្រំដែន ចូលមកក្នុងភូមិសាស្ត្រខេត្តរបស់ខ្លួន ឬឆ្លងកាត់ពីខេត្តមួយទៅខេត្តមួយទៀត ដោយត្រូវយកចិត្តទុកដាក់៖

- ជំរុញការបើកករណីតស៊ូ ស្រាវជ្រាវ បង្ក្រាបមេខ្លោង និងបណ្ដាញជួញដូរគ្រឿងញៀនឆ្លងដែន បញ្ជូនទៅតុលាការផ្ដន្ទាទោសតាមច្បាប់ និងខិតខំស្រាវជ្រាវករណីសេសសល់ដែលមិនទាន់បានបញ្ចប់

- បើកយុទ្ធនាការជាប្រចាំបោសសម្អាតពួកជួញដូរគ្រឿងញៀនជាក្រុមតូចៗ ឱ្យបានម៉ឺងម៉ាត់ តឹងរឹងបំផុត និងអនុវត្តវិធានការច្បាប់

- បើកយុទ្ធនាការជាប្រចាំបោសសម្អាតអ្នកប្រើប្រាស់គ្រឿងញៀន តាមវិធីសហការជាមួយអាណាព្យាបាល សាលារៀន ឬសហគមន៍ ដើម្បីអប់រំ ព្យាបាលនៅតាមសហគមន៍ (ករណីស្រាល) ឬបញ្ជូនទៅមណ្ឌលបន្សាបព្យាបាល និងស្ដារនីតិសម្បទា (ករណីធ្ងន់ធ្ងរ) និងករណីចាំបាច់អនុវត្តវិធានការដាក់ទណ្ឌកម្មក្រោម**៤៨ម៉ោង** ដោយឱ្យធ្វើការងារហត្ថកម្ម ឬអនាម័យតាមទីសាធារណៈ

- តាមដាន គ្រប់គ្រង និងបង្ក្រាបឱ្យបានម៉ឺងម៉ាត់នូវសកម្មភាពកែច្នៃ ផលិតគ្រឿងញៀនសំយោគ ការដាំដុះ ការចម្រាញ់ ការនាំចូលវត្ថុធាតុដើមជាសារធាតុគីមីផ្សំដែលអាចកែច្នៃ ផលិតគ្រឿងញៀនសំយោគ ដែលកើតមាននៅក្នុងដែនសមត្ថកិច្ចទទួលខុសត្រូវរបស់រដ្ឋបាលរាជធានី ខេត្ត ក្រុង ស្រុក ខណ្ឌ

- ធ្វើជាអ្នកសម្របសម្រួល ដើម្បីជំរុញកិច្ចពិគ្រោះ ពិភាក្សារវាងស្ថាប័នអយ្យការ តុលាការ ជាមួយ អង្គភាពនគរបាល និងកងរាជអាវុធហត្ថ ដើម្បីធ្វើឱ្យកិច្ចសហការ កាន់តែមានដំណើរការរលូន លុបបំបាត់ និទណ្ឌភាព និងរិះរកវិធីកសាងសំណុំរឿងរឹងមាំ ដើម្បីធ្វើការផ្តន្ទាទោសដល់មេខ្លោង និងបណ្តាញជួញដូរ គ្រឿងញៀនឱ្យបានម៉ឺងម៉ាត់ ស្របតាមច្បាប់។

៤.២.ចំពោះគណៈបញ្ជាការឯកភាពរដ្ឋបាលខេត្តជាប់ព្រំដែន ដែលមានការិយាល័យ BLO ត្រូវសហការ ជាមួយមន្ទីរប្រឆាំងបទល្មើសគ្រឿងញៀន អគ្គស្នងការដ្ឋាននគរបាលជាតិនៃក្រសួងមហាផ្ទៃ រៀបចំកិច្ចប្រជុំ ត្រួតពិនិត្យក្នុងមួយខែម្តង ជាមួយប្រធាន និងមន្ត្រីការិយាល័យ BLO ដើម្បីជំរុញលើកទឹកចិត្តឱ្យមាន កិច្ចសហការរួមគ្នា ក្នុងការផ្តល់ព័ត៌មាន និងផ្លាស់ប្តូរសភាពការណ៍ជាប់ជាប្រចាំ។

៤.៣.គណៈកម្មការចម្រុះដោះស្រាយបញ្ហាគ្រឿងញៀននៅខេត្តជាប់ព្រំដែនកម្ពុជា-ឡាវ ត្រូវខិតខំ សហការជាមួយភាគីឡាវ ដើម្បីផ្លាស់ប្តូរព័ត៌មាន និងសហការស៊ើបអង្កេតរកមុខសញ្ញា ឈានទៅបង្ការ ទប់ស្កាត់ និងកាត់ផ្តាច់ការចរាចរគ្រឿងញៀនឆ្លងកាត់តាមព្រំដែន។

៥. កិច្ចសហប្រតិបត្តិការអន្តរជាតិ

- អគ្គលេខាធិការដ្ឋាន នៃអាជ្ញាធរជាតិប្រយុទ្ធប្រឆាំងគ្រឿងញៀន និងក្រសួង ស្ថាប័នពាក់ព័ន្ធ ត្រូវ បន្តបើកទូលាយកិច្ចសហប្រតិបត្តិការទ្វេភាគី ពហុភាគីជាមួយប្រទេសជិតខាង ក៏ដូចជាអង្គការអន្តរជាតិសំខាន់ៗ ដើម្បីផ្លាស់ប្តូរព័ត៌មានឱ្យបានទាន់ពេលវេលា និងនិន្នាការប្រែប្រួលនៃបញ្ហាគ្រឿងញៀនតាមដំណាក់កាល នីមួយៗ ក្តាប់បានអំពីខ្សែរយៈទំនាក់ទំនង និងបែបផែនសកម្មភាពរបស់ពួកឧក្រិដ្ឋជន គ្រឿងញៀន ដើម្បី ម្ចាស់ការលើការវិធានការទប់ស្កាត់ពីចម្ងាយ និង/ឬធ្វើការបង្ក្រាបបានទាន់ពេល ក្នុងនោះ យកចិត្តទុកដាក់ ទាំងកិច្ចសហប្រតិបត្តិការថ្នាក់ជំនាញ និងមន្ត្រី BLO ដែលឈរជើងតាមព្រំដែន

- អគ្គស្នងការដ្ឋាននគរបាលជាតិ ត្រូវបើកទូលាយចំពោះកិច្ចសហប្រតិបត្តិការផ្លាស់ប្តូរព័ត៌មាន និង/ឬព័ត៌មានតាមករណីនីមួយៗ ជាមួយអង្គការ UNODC INTERPOL ជាមួយស្ថាប័នត្រួតពិនិត្យគ្រឿងញៀន និងស្ថាប័នអនុវត្តច្បាប់នៃបណ្តាប្រទេសនានា ជាពិសេសបណ្តាប្រទេសដែលជាប្រភពនៃការនាំចូលគ្រឿងញៀន ឆ្លងកាត់កម្ពុជា ដើម្បីមានវិធានការក្នុងការបង្ក្រាបអង្គការចាត់តាំង ឬបណ្តាញជួញដូរគ្រឿងញៀនជាអន្តរជាតិ ឱ្យដល់ឫសគល់។

III. **ការចាត់តាំងអនុវត្ត**

១. គណៈបញ្ជាការយុទ្ធនាការប្រយុទ្ធប្រឆាំងគ្រឿងញៀនខុសច្បាប់នេះដឹកនាំដោយ៖

- ឯកឧត្តមសន្តិបណ្ឌិត **នេត សាវឿន** ឧបនាយករដ្ឋមន្ត្រី ប្រធានអាជ្ញាធរជាតិប្រយុទ្ធប្រឆាំង គ្រឿងញៀន **ជាប្រធាន**

- ឯកឧត្តមអភិសន្តិបណ្ឌិត **ស សុខា** ឧបនាយករដ្ឋមន្ត្រី រដ្ឋមន្ត្រីក្រសួងមហាផ្ទៃ **ជាអនុប្រធាន**។

២. យុទ្ធនាការនេះ ត្រូវមាន**គណៈកម្មការចម្រុះមួយ** ដើម្បីធ្វើជាយន្តការក្នុងការដឹកនាំ បញ្ជា និង ចាត់តាំងអនុវត្ត និងត្រូវមាន**លេខាធិការដ្ឋានមួយ** ជាសេនាធិការ។

៣. ផ្អែកលើផែនការនេះ គ្រប់ក្រសួង ស្ថាប័នពាក់ព័ន្ធ និងគណៈបញ្ជាការឯកភាពរដ្ឋបាលរាជធានី ខេត្ត និងគណៈកម្មាធិការត្រួតពិនិត្យគ្រឿងញៀនរាជធានី ខេត្ត ត្រូវកសាងផែនការសកម្មភាពជាក់ស្តែង តាមវិស័យនិងតាមភូមិសាស្ត្រនីមួយៗ សម្រាប់ចូលរួមអនុវត្តតាមតួនាទីភារកិច្ចរៀងៗខ្លួន ប្រកបដោយ ស្មារតីទទួលខុសត្រូវខ្ពស់។

៤. ត្រូវមានវិធានការលើកសរសើរ ជូនរង្វាន់សមស្របរៀងរាល់ឆ្នាំដល់បណ្តាអង្គភាព និងបុគ្គលដែលមានស្នាដៃល្អក្នុងការងារបង្ការ ទប់ស្កាត់ និងបង្ក្រាបគ្រឿងញៀន ព្រមទាំងមានវិធានការអនុវត្តវិន័យ ឬវិធានការច្បាប់យ៉ាងម៉ឺងម៉ាត់ចំពោះមន្ត្រី ដែលមានជាប់ពាក់ព័ន្ធបទល្មើសគ្រឿងញៀន។

ទទួលបានផែនការនេះ អាជ្ញាធរជាតិប្រយុទ្ធប្រឆាំងគ្រឿងញៀន ក្រសួងមហាផ្ទៃ ក្រសួង ស្ថាប័នមានសមត្ថកិច្ចពាក់ព័ន្ធ និងគណៈអភិបាលរាជធានី ខេត្តទាំងអស់ ត្រូវចាត់តាំងអនុវត្តប្រកបដោយស្មារតីទទួលខុសត្រូវ និងមានប្រសិទ្ធភាពខ្ពស់៕

ថ្ងៃព្រហស្បតិ៍ ១កើត ខែបុស្ស ឆ្នាំថោះ បញ្ចស័ក ព.ស.២៥៦៧

រាជធានីភ្នំពេញ ថ្ងៃទី ១១ ខែ មករា ឆ្នាំ ២០២៤

នាយករដ្ឋមន្ត្រី

សម្តេចមហាបវរធិបតី ហ៊ុន ម៉ាណែត

ព្រះរាជាណាចក្រកម្ពុជា
ជាតិ សាសនា ព្រះមហាក្សត្រ

ក្រសួងសេដ្ឋកិច្ច និង ហិរញ្ញវត្ថុ
លេខ ០០៦ សហវ.សសរ.គសហ

សេចក្តីសម្រេច

ស្តីពី

ការកែសម្រួលក្រុមការងារបច្ចេកទេសអន្តរក្រសួង ស្ថាប័ន ដើម្បីពិនិត្យ និងវាយតម្លៃលើភាគពួកិច្ចហិរញ្ញវត្ថុសាធារណៈ និងបំណុលជាយថាហេតុ ដែលកើតចេញពីគម្រោងភាពជាដៃគូរវាងរដ្ឋ និងឯកជន

ឧបនាយករដ្ឋមន្ត្រី
រដ្ឋមន្ត្រីក្រសួងសេដ្ឋកិច្ច និងហិរញ្ញវត្ថុ

- បានឃើញរដ្ឋធម្មនុញ្ញនៃព្រះរាជាណាចក្រកម្ពុជា
- បានឃើញព្រះរាជក្រឹត្យលេខ នស/រកត/០៨២៣/១៩៨១ ចុះថ្ងៃទី២២ ខែសីហា ឆ្នាំ២០២៣ ស្តីពីការតែងតាំងរាជរដ្ឋាភិបាលនៃព្រះរាជាណាចក្រកម្ពុជា
- បានឃើញព្រះរាជក្រមលេខ នស/រកម/០៦១៨/០១២ ចុះថ្ងៃទី២៨ ខែមិថុនា ឆ្នាំ២០១៨ ដែលប្រកាសឱ្យប្រើច្បាប់ស្តីពីការរៀបចំ និងការប្រព្រឹត្តទៅនៃគណៈរដ្ឋមន្ត្រី
- បានឃើញព្រះរាជក្រមលេខ នស/រកម/០១៩៦/១៨ ចុះថ្ងៃទី២៤ ខែមករា ឆ្នាំ១៩៩៦ ដែលប្រកាសឱ្យប្រើច្បាប់ស្តីពីការបង្កើតក្រសួងសេដ្ឋកិច្ច និងហិរញ្ញវត្ថុ
- បានឃើញព្រះរាជក្រមលេខ នស/រកម/០៣២៣/០០១ ចុះថ្ងៃទី១០ ខែមីនា ឆ្នាំ២០២៣ ដែលប្រកាសឱ្យប្រើច្បាប់ស្តីពីប្រព័ន្ធហិរញ្ញវត្ថុសាធារណៈ
- បានឃើញព្រះរាជក្រមលេខ នស/រកម/១១២១/០១៨ ចុះថ្ងៃទី១៨ ខែវិច្ឆិកា ឆ្នាំ២០២១ ដែលប្រកាសឱ្យប្រើច្បាប់ស្តីពីភាពជាដៃគូរវាងរដ្ឋ និងឯកជន
- បានឃើញអនុក្រឹត្យលេខ ៤១ អនក្រ.បក ចុះថ្ងៃទី២៥ ខែមីនា ឆ្នាំ២០២០ ស្តីពីការគ្រប់គ្រងការវិនិយោគសាធារណៈ
- បានឃើញអនុក្រឹត្យលេខ ៤៣ អនក្រ.បក ចុះថ្ងៃទី២៨ ខែកុម្ភៈ ឆ្នាំ២០២២ ស្តីពីការរៀបចំ និងការប្រព្រឹត្តទៅនៃក្រសួងសេដ្ឋកិច្ច និងហិរញ្ញវត្ថុ
- បានឃើញអនុក្រឹត្យលេខ ១៧៤ អនក្រ.បក ចុះថ្ងៃទី៣១ ខែសីហា ឆ្នាំ២០២២ ស្តីពីការដាក់ឱ្យប្រើនីតិវិធីគ្រប់គ្រងប្រតិបត្តិការរួមសម្រាប់គម្រោងភាពជាដៃគូរវាងរដ្ឋ និងឯកជន
- យោងតាមតម្រូវការចាំបាច់របស់ក្រសួងសេដ្ឋកិច្ច និងហិរញ្ញវត្ថុ

សម្រេច

ប្រការ១.-

ត្រូវបានកែសម្រួល "ក្រុមការងារបច្ចេកទេសអន្តរក្រសួង ស្ថាប័ន ដើម្បីពិនិត្យ និងវាយតម្លៃលើកាតព្វកិច្ចហិរញ្ញវត្ថុសាធារណៈ និងបំណុលជាយថាហេតុ ដែលកើតចេញពីគម្រោងភាពជាដៃគូរវាងរដ្ឋ និងឯកជន" ហៅកាត់ថា "**ក.ហ.ប.ឯ**" ដែលមានសមាសភាព ដូចខាងក្រោម÷

១-ឯកឧត្តម	**មាស សុខសេនសាន**	រដ្ឋលេខាធិការ នៃក្រសួងសេដ្ឋកិច្ច និងហិរញ្ញវត្ថុ (ក.ស.ហ.វ)	ប្រធាន
២-ឯកឧត្តម	**សួង ម៉េងគា**	រដ្ឋលេខាធិការ នៃ ក.ស.ហ.វ	អនុប្រធាន
៣-ឯកឧត្តម	**ស៊ឹម ធីរៈ**	អនុរដ្ឋលេខាធិការ នៃ ក.ស.ហ.វ	អនុប្រធាន
៤-ឯកឧត្តម	**ស៊ីន ចាន់សិរីវុត្ថា**	អនុរដ្ឋលេខាធិការ នៃរដ្ឋលេខាធិការដ្ឋានអាកាសចរស៊ីវិល (រ.ល.អ.ស)	អនុប្រធាន
៥-ឯកឧត្តម	**ឱម ម៉ាក់ឆារិទ្ធ**	អគ្គនាយក នៃអគ្គនាយកដ្ឋានភាពជាដៃគូរវាងរដ្ឋ និងឯកជន (អ.រ.ជ), ក.ស.ហ.វ	អនុប្រធានប្រចាំការ
៦-ឯកឧត្តម	**ម៉ី ថារិន**	អគ្គនាយក នៃនិយ័តករគណនេយ្យ និងសវនកម្ម នៃអាជ្ញាធរសេវាហិរញ្ញវត្ថុមិនមែនធនាគារ (អ.ស.ហ)	សមាជិក
៧-ឯកឧត្តម	**ម៉ុក រ៉ាឌី**	អគ្គនាយក នៃអគ្គនាយកដ្ឋានរដ្ឋបាល, ក្រសួងប្រៃសណីយ៍ និងទូរគមនាគមន៍ (ក.ប.ទ)	សមាជិក
៨-ឯកឧត្តម	**កែន រដ្ឋា**	អគ្គនាយក នៃអគ្គនាយកដ្ឋានរដ្ឋបាល និងហិរញ្ញវត្ថុ, ក្រសួងសាធារណការ និងដឹកជញ្ជូន (ក.ស.ដ)	សមាជិក
៩-ឯកឧត្តម	**ហេង រត្នពិសិដ្ឋ**	អគ្គនាយក នៃអគ្គនាយកដ្ឋានសាធារណការ, ក.ស.ដ	សមាជិក
១០-លោក	**ហេង សាលពិសិដ្ឋ**	អគ្គនាយករង នៃ អ.រ.ជ, ក.ស.ហ.វ	សមាជិក
១១-ឯកឧត្តមឧត្តមសេនីយ៍ឯក	**ខិន ឆាណាល់**	អគ្គនាយករង នៃអគ្គនាយកដ្ឋានភស្តុភារ និងហិរញ្ញវត្ថុ, ក្រសួងមហាផ្ទៃ (ម.ផ)	សមាជិក
១២-ឯកឧត្តម	**សួន តារា**	អគ្គនាយករង នៃអគ្គនាយកដ្ឋានរដ្ឋបាល, ម.ផ	សមាជិក
១៣-ឯកឧត្តម	**មួង រិទ្ធី**	អគ្គនាយករងរដ្ឋបាល និងកិច្ចការទូទៅ, រ.ល.អ.ស	សមាជិក
១៤-លោក	**កុយ សាវរិទ្ធ**	អគ្គនាយករងរដ្ឋបាល និងកិច្ចការទូទៅ, រ.ល.អ.ស	សមាជិក
១៥-លោក	**ជា ណារិន**	អគ្គនាយករង នៃអគ្គនាយកដ្ឋានថាមពល, ក្រសួងរ៉ែ និងថាមពល (ក.រ.ថ)	សមាជិក

១៦-លោក	**ជា សុគ័ន្ធ**	អគ្គនាយករង នៃអគ្គនាយកដ្ឋានគោលនយោបាយ (អ.គ.ប), ក.ស.ហ.វ	សមាជិក
១៧-លោក	**ណុំ ស៊ីនិត**	អគ្គនាយករង នៃអគ្គនាយកដ្ឋានទ្រព្យសម្បត្តិរដ្ឋ និងចំណូលមិនមែនសារពើពន្ធ (អ.ទ.ច), ក.ស.ហ.វ	សមាជិក
១៨-លោក	**ហ៊ីង ច័ន្ទបូរ៉ា**	អគ្គនាយករង នៃអគ្គនាយកដ្ឋានហិរញ្ញវត្ថុរដ្ឋបាលថ្នាក់ក្រោមជាតិ (អ.ហ.ក), ក.ស.ហ.វ	សមាជិក
១៩-លោក	**សេង តុលា**	អគ្គនាយករង នៃនិយ័តករគណនេយ្យនិងសវនកម្ម នៃ អ.ស.ហ	សមាជិក
២០-លោកស្រី	**គាន់ ឡានីន**	ប្រធាននាយកដ្ឋានប្រគល់ និងត្រួតពិនិត្យគម្រោង នៃ អ.រ.ជ, ក.ស.ហ.វ	សមាជិក
២១-លោក	**យ៉ន សម្បត្តិ**	ប្រធាននាយកដ្ឋានប្រសិទ្ធភាពចំណាយ នៃ អ.គ.ប, ក.ស.ហ.វ	សមាជិក
២២-លោក	**ពាំង ឆៃរ៉ុល**	ប្រធាននាយកដ្ឋានអភិវឌ្ឍថាមពល នៃ អគ្គនាយកដ្ឋានថាមពល, ក.រ.ថ	សមាជិក
២៣-លោក	**ស្រេង សុខវឌ្ឍ**	ប្រធាននាយកដ្ឋានបច្ចេកទេស និងគ្រប់គ្រងគម្រោង នៃអគ្គនាយកដ្ឋានទឹកស្អាត, ក្រសួងឧស្សាហកម្ម វិទ្យាសាស្ត្រ បច្ចេកវិទ្យា និងនវានុវត្តន៍ (ឧ.វ.ប.ន)	សមាជិក
២៤-លោក	**ស ម៉ិនអ៊ាង**	អនុប្រធាននាយកដ្ឋានប្រគល់ និងត្រួតពិនិត្យគម្រោង នៃ អ.រ.ជ, ក.ស.ហ.វ	សមាជិក
២៥-លោក	**ទួន សុគាផល្លា**	អនុប្រធាននាយកដ្ឋានអភិវឌ្ឍន៍គម្រោង នៃ អ.រ.ជ, ក.ស.ហ.វ	សមាជិក
២៦-លោក	**ម៉េន លុច**	អនុប្រធាននាយកដ្ឋាន នៃលេខាធិការដ្ឋានក្រុមប្រឹក្សានីតិកម្ម, ក.ស.ហ.វ	សមាជិក
២៧-លោក	**ជា គឹមតុង**	អនុប្រធាននាយកដ្ឋាន នៃ អ.ទ.ច, ក.ស.ហ.វ	សមាជិក
២៨-លោក	**គឹម គុយទេង**	អនុប្រធាននាយកដ្ឋាន នៃ អ.ហ.ក, ក.ស.ហ.វ	សមាជិក
២៩-លោកស្រី	**ខុន បូនីតា**	អនុប្រធាននាយកដ្ឋាន នៃនាយកដ្ឋានវិភាគ និងគ្រប់គ្រងហានិភ័យបំណុល នៃអគ្គនាយកដ្ឋានសហប្រតិបត្តិការអន្តរជាតិ និងគ្រប់គ្រងបំណុល (អ.ស.ប), ក.ស.ហ.វ	សមាជិក
៣០-លោក	**ស៊ុន ឈុនហៀង**	អនុប្រធាននាយកដ្ឋានកិច្ចការរដ្ឋបាលរាជធានី ខណ្ឌ និងខេត្ត នៃអគ្គនាយកដ្ឋានរដ្ឋបាល, ម.ផ	សមាជិក
៣១-លោក	**ជន ឌីណា**	អនុប្រធាននាយកដ្ឋានគណនេយ្យ និងហិរញ្ញវត្ថុ	សមាជិក

		នៃអគ្គនាយកដ្ឋានកិច្ចការទូទៅ, ឱ.វ.ប.ន	
៣២-លោក	**ហ៊ុយ រតនៈ**	អនុប្រធាននាយកដ្ឋានផែនការ និងហិរញ្ញវត្ថុ, នៃ ក.ប.ទ	សមាជិក
៣៣-លោកស្រី	**កែវ ពេជ្រ**	នាយករងហិរញ្ញកិច្ច-គណនេយ្យ នៃអគ្គិសនីកម្ពុជា (អ.ក)	សមាជិក
៣៤-លោក	**ស៊ុក សទ្ធាពេជ្រ**	នាយករងរដ្ឋបាលសាលារាជធានីភ្នំពេញ	សមាជិក
៣៥-លោកស្រី	**ហួរ ចន្ទ្រមណីរ័ត្ន**	ប្រធានការិយាល័យត្រួតពិនិត្យ និងទិន្នន័យគម្រោង នៃ អ.រ.ជ, ក.ស.ហ.វ	សមាជិក
៣៦-លោក	**សោខ សេរីរដ្ឋ**	ប្រធានការិយាល័យគ្រប់គ្រងហានិភ័យ នៃនាយកដ្ឋានវិភាគ និងគ្រប់គ្រងហានិភ័យបំណុល នៃ អ.ស.ប, ក.ស.ហ.វ	សមាជិក
៣៧-លោក	**កែវ ខេមរិន្ទ**	ប្រធានការិយាល័យគ្រប់គ្រងគម្រោងឯកជន នៃនាយកដ្ឋានផែនការយុទ្ធសាស្ត្រ និងគម្រោងការ នៃ អ.ក	សមាជិក
៣៨-លោក	**ម៉េត មាសគត្តី**	នាយកទីចាត់ការផែនការ និងវិនិយោគ នៃសាលារាជធានីភ្នំពេញ	សមាជិក
៣៩-លោក	**ម៉ែន ម៉ាណា**	អនុប្រធានការិយាល័យត្រួតពិនិត្យ និងទិន្នន័យគម្រោង នៃ អ.រ.ជ, ក.ស.ហ.វ	សមាជិក
៤០-លោក	**តែ សុខា**	អនុប្រធានលេខាធិការដ្ឋាន នៃ អ.ទ.ច, ក.ស.ហ.វ	សមាជិក
៤១-លោក	**កែវ ពេជ្រ**	ជំនួយការ ឯកឧត្តម សួង ម៉េងគា	សមាជិក

ប្រការ២.–

គ.ហ.ម.គ មានការិយាល័យត្រួតពិនិត្យ និងទិន្នន័យគម្រោង នៃនាយកដ្ឋានប្រគល់ និងត្រួតពិនិត្យគម្រោង នៃ អ.រ.ជ នៃ ក.ស.ហ.វ ជាលេខាធិការដ្ឋានបំពេញមុខងារជាសេនាធិការបច្ចេកទេសរបស់ខ្លួនក្នុងការបំពេញការងារ។

ប្រការ៣.–

គ.ហ.ម.គ មានភារកិច្ច ដូចខាងក្រោម÷

- ចងក្រងព័ត៌មាន និងទិន្នន័យ ពាក់ព័ន្ធនឹងកាតព្វកិច្ចបំណុលជាយថាហេតុ ដែលកើតចេញពីគម្រោងភាពជាដៃគូរវាងរដ្ឋ និងឯកជន ព្រមទាំងទិន្នន័យពាក់ព័ន្ធផ្សេងទៀត សម្រាប់ជាគុណប្រយោជន៍ នៃការវិភាគ និងគ្រប់គ្រងហានិភ័យ
- ពិនិត្យ និងវាយតម្លៃលើកាតព្វកិច្ចហិរញ្ញវត្ថុសាធារណៈ និងបំណុលជាយថាហេតុ ដែលកើតចេញពីគម្រោងភាពជាដៃគូរវាងរដ្ឋ និងឯកជន

- សិក្សា និងដកស្រង់បទពិសោធន៍ពីស្ថាប័នហិរញ្ញវត្ថុអន្តរជាតិ និងប្រទេសនានា ក្នុងគោលបំណងបន្តពង្រឹងសមត្ថភាពមន្ត្រីពាក់ព័ន្ធនឹងកិច្ចការគ្រប់គ្រងកាតព្វកិច្ចហិរញ្ញវត្ថុសាធារណៈ និងបំណុលជាយថាហេតុ ដែលកើតចេញពីគម្រោងភាពជាដៃគូរវាងរដ្ឋ និងឯកជន
- បំពេញភារកិច្ចផ្សេងទៀត តាមការណែនាំរបស់រដ្ឋមន្ត្រីក្រសួងសេដ្ឋកិច្ច និងហិរញ្ញវត្ថុ។

ប្រការ៤.-

ក្នុងករណីមានតម្រូវការ, អនុប្រធាន និងសមាជិកក្រុមការងារ ត្រូវសហការផ្តល់ព័ត៌មានដែលស្ថិតក្រោមសមត្ថកិច្ចរបស់ស្ថាប័ន ឬអង្គភាពផ្ទាល់ មក **ក.ហ.ប.ត** ដើម្បីមានមូលដ្ឋានគ្រប់ជ្រុងជ្រោយក្នុងការវាយតម្លៃកាតព្វកិច្ចហិរញ្ញវត្ថុសាធារណៈ និងបំណុលជាយថាហេតុ។

ប្រការ៥.-

អនុប្រធាន និងសមាជិក នៃ **ក.ហ.ប.ត** ត្រូវចូលរួមការប្រជុំតាមការអញ្ជើញរបស់ប្រធាន។ ប្រធាន អាចផ្ទេរសិទ្ធិជូនអនុប្រធាន ឬសមាជិកណាម្នាក់ ដើម្បីដឹកនាំការងារជំនួស ក្នុងករណីមានធុរៈជាយថាហេតុ។

ក.ហ.ប.ត មានសិទ្ធិអញ្ជើញមន្ត្រីផ្សេងៗទៀតនៃក្រសួង ស្ថាប័នពាក់ព័ន្ធចូលរួមការងារ និងចូលរួមកិច្ចប្រជុំតាមការចាំបាច់។

ប្រការ៦.-

សេចក្តីសម្រេចលេខ ០៣០ សហវ.សសរ.អរជ ចុះថ្ងៃទី២ ខែមីនា ឆ្នាំ២០២៣ ស្តីពីការបង្កើត **"ក្រុមការងារបច្ចេកទេសអន្តរក្រសួង ស្ថាប័ន ដើម្បីពិនិត្យ និងវាយតម្លៃលើកាតព្វកិច្ចហិរញ្ញវត្ថុសាធារណៈ និងបំណុលជាយថាហេតុដែលកើតចេញពីគម្រោងភាពជាដៃគូរវាងរដ្ឋ និងឯកជន"** និងបទប្បញ្ញត្តិទាំងឡាយណា ដែលមានខ្លឹមសារផ្ទុយនឹងសេចក្តីសម្រេចនេះ ត្រូវចាត់ទុកជានិរាករណ៍។

ប្រការ៧.-

អគ្គនាយក នៃគ្រប់អគ្គនាយកដ្ឋាន និងប្រធានអង្គភាព ក្រោមឱវាទក្រសួងសេដ្ឋកិច្ច និងហិរញ្ញវត្ថុ ប្រធានគ្រប់ស្ថាប័នពាក់ព័ន្ធ និងសាមីខ្លួន ដូចមានចែងក្នុងប្រការ១ ខាងលើ ត្រូវទទួលបន្ទុកអនុវត្តសេចក្តីសម្រេចនេះ ឱ្យមានប្រសិទ្ធភាពខ្ពស់ ចាប់ពីថ្ងៃចុះហត្ថលេខាតទៅ។

ថ្ងៃ ពុធ ៧កើត ខែ បុស្ស ឆ្នាំថោះ បញ្ចស័ក ព.ស. ២៥៦៧

រាជធានីភ្នំពេញ ថ្ងៃទី ១៧ ខែ មករា ឆ្នាំ២០២៤

ឧបនាយករដ្ឋមន្ត្រី

រដ្ឋមន្ត្រីក្រសួងសេដ្ឋកិច្ច និងហិរញ្ញវត្ថុ

អគ្គបណ្ឌិតសភាចារ្យ អូន ព័ន្ធមុនីរ័ត្ន

កន្លែងទទួល៖
- ខុទ្ទកាល័យសម្តេចមហាបវរធិបតី នាយករដ្ឋមន្ត្រី
- ខុទ្ទកាល័យឯកឧត្តមឧបនាយករដ្ឋមន្ត្រី
- ដូចប្រការ៧ "ដើម្បីអនុវត្ត"
- រាជកិច្ច
- ឯកសារ-កាលប្បវត្តិ

ព្រះរាជាណាចក្រកម្ពុជា
ជាតិ សាសនា ព្រះមហាក្សត្រ

ក្រសួងសេដ្ឋកិច្ចនិងហិរញ្ញវត្ថុ
លេខ.០០៤.........សហវ

ក្រសួងរៀបចំដែនដី នគរូបនីយកម្ម និងសំណង់

សេចក្តីសម្រេច
ស្តីពី
ការបង្កើតក្រុមការងារអន្តរក្រសួងដើម្បីសម្របសម្រួលការចុះបញ្ជីដីធ្លីមានលក្ខណៈ ជាប្រព័ន្ធនិងការចែកវិញ្ញាបនបត្រសម្គាល់ម្ចាស់អចលនវត្ថុ ដែលទទួលបាន ការលើកលែងពន្ធប្រថាប់ត្រាស្របតាមបទប្បញ្ញត្តិស្តីពីពន្ធដារ និងការបញ្ជូនសំណុំ ឯកសារដើម្បីចុះបញ្ជីនិងកត់ត្រាទិន្នន័យក្នុងប្រព័ន្ធគ្រប់គ្រងទិន្នន័យអចលនទ្រព្យ របស់អគ្គនាយកដ្ឋានពន្ធដារ

ឧបនាយករដ្ឋមន្ត្រី
រដ្ឋមន្ត្រីក្រសួងសេដ្ឋកិច្ចនិងហិរញ្ញវត្ថុ

ឧបនាយករដ្ឋមន្ត្រី
រដ្ឋមន្ត្រីក្រសួងរៀបចំដែនដី នគរូបនីយកម្ម និងសំណង់

- បានឃើញរដ្ឋធម្មនុញ្ញនៃព្រះរាជាណាចក្រកម្ពុជា
- បានឃើញព្រះរាជក្រឹត្យលេខ នស/រកត/០៨២៣/១៩៨១ ចុះថ្ងៃទី២២ ខែសីហា ឆ្នាំ២០២៣ ស្តីពីការតែងតាំងរាជរដ្ឋាភិបាល នៃព្រះរាជាណាចក្រកម្ពុជា
- បានឃើញព្រះរាជក្រមលេខ នស/រកម/០៦១៨/០១២ ចុះថ្ងៃទី២៨ ខែមិថុនា ឆ្នាំ២០១៨ ដែលប្រកាសឱ្យប្រើច្បាប់ស្តីពីការរៀបចំ និងការប្រព្រឹត្តទៅនៃគណៈរដ្ឋមន្ត្រី
- បានឃើញព្រះរាជក្រមលេខ នស/រកម/០១៩៦/១៨ ចុះថ្ងៃទី២៤ ខែមករា ឆ្នាំ១៩៩៦ ដែលប្រកាសឱ្យប្រើច្បាប់ស្តីពីការបង្កើតក្រសួងសេដ្ឋកិច្ចនិងហិរញ្ញវត្ថុ
- បានឃើញព្រះរាជក្រមលេខ នស/រកម/០៦៩៩/០៩ ចុះថ្ងៃទី២៣ ខែមិថុនា ឆ្នាំ១៩៩៩ ដែលប្រកាសឱ្យប្រើច្បាប់ស្តីពីការបង្កើតក្រសួងរៀបចំដែនដី នគរូបនីយកម្ម និងសំណង់
- បានឃើញព្រះរាជក្រមលេខ នស/រកម/០៨០១/០១៤ ចុះថ្ងៃទី៣០ ខែសីហា ឆ្នាំ២០០១ ដែលប្រកាសឱ្យប្រើច្បាប់ភូមិបាល
- បានឃើញព្រះរាជក្រមលេខ នស/រកម/០៥២៣/០០៤ ចុះថ្ងៃទី១៦ ខែឧសភា ឆ្នាំ២០២៣ ដែលប្រកាសឱ្យប្រើច្បាប់ស្តីពីសារពើពន្ធ

- បានឃើញអនុក្រឹត្យលេខ ៤៣ អនក្រ.បក ចុះថ្ងៃទី២៨ ខែកុម្ភៈ ឆ្នាំ២០២២ ស្ដីពីការរៀបចំនិងការប្រព្រឹត្តទៅនៃក្រសួងសេដ្ឋកិច្ចនិងហិរញ្ញវត្ថុ
- បានឃើញព្រះរាជក្រឹត្យលេខ នស/រកត/០៨២៣/២០០១ ចុះថ្ងៃទី២២ ខែសីហា ឆ្នាំ២០២៣ ស្ដីពីការតែងតាំងមុខតំណែងឥស្សរជនជារដ្ឋលេខាធិការនិងអនុរដ្ឋលេខាធិការរបស់ក្រសួងរៀបចំដែនដី នគរូបនីយកម្ម និងសំណង់
- បានឃើញព្រះរាជក្រឹត្យលេខ នស/រកត/០៨២៣/២០៤៧ ចុះថ្ងៃទី២៦ ខែសីហា ឆ្នាំ២០២៣ ស្ដីពីការផ្ទេរនិងការតែងតាំងមុខតំណែងរដ្ឋលេខាធិការនិងអនុរដ្ឋលេខាធិការ
- បានឃើញព្រះរាជក្រឹត្យលេខ នស/រកត/០៨២៣/២០៤៤ ចុះថ្ងៃទី២៦ ខែសីហា ឆ្នាំ២០២៣ ស្ដីពីការតែងតាំងមុខតំណែងរដ្ឋលេខាធិការនិងអនុរដ្ឋលេខាធិការ
- បានឃើញព្រះរាជក្រឹត្យលេខ នស/រកត/០៨២៣/២០៧៥ ចុះថ្ងៃទី២៦ ខែសីហា ឆ្នាំ២០២៣ ស្ដីពីការតែងតាំងនិងការផ្ដល់ឋានៈជាទីប្រឹក្សាក្រសួងរៀបចំដែនដី នគរូបនីយកម្ម និងសំណង់
- បានឃើញព្រះរាជក្រឹត្យលេខ នស/រកត/០៩២៣/២១០១ ចុះថ្ងៃទី០២ ខែកញ្ញា ឆ្នាំ២០២៣ ស្ដីពីការតែងតាំងរដ្ឋលេខាធិការនៃក្រសួងរៀបចំដែនដី នគរូបនីយកម្ម និងសំណង់
- បានឃើញអនុក្រឹត្យលេខ៦២ អនក្រ.បក ចុះថ្ងៃទី២០ ខែកក្កដា ឆ្នាំ១៩៩៩ ស្ដីពីការរៀបចំនិងការប្រព្រឹត្តទៅរបស់ក្រសួងរៀបចំដែនដី នគរូបនីយកម្ម និងសំណង់
- បានឃើញអនុក្រឹត្យលេខ១៣៤ អនក្រ.បក ចុះថ្ងៃទី១៥ ខែកញ្ញា ឆ្នាំ២០០៨ ស្ដីពីការតម្លើងទីចាត់ការគយនិងរដ្ឋាករ នាយកដ្ឋានពន្ធដារ និងរតនាគារជាតិ នៃក្រសួងសេដ្ឋកិច្ចនិងហិរញ្ញវត្ថុឱ្យទៅជាអគ្គនាយកដ្ឋានគយនិងរដ្ឋាករកម្ពុជា អគ្គនាយកដ្ឋានពន្ធដារ និង អគ្គនាយកដ្ឋានរតនាគារជាតិ ស្ថិតក្រោមការគ្រប់គ្រងរបស់ក្រសួងសេដ្ឋកិច្ចនិងហិរញ្ញវត្ថុ
- បានឃើញអនុក្រឹត្យលេខ១៨០ អនក្រ.បក ចុះថ្ងៃទី១៦ ខែឧសភា ឆ្នាំ២០១៤ ស្ដីពីការបង្កើតអគ្គនាយកដ្ឋានលំនៅឋានចំណុះក្រសួងរៀបចំដែនដី នគរូបនីយកម្ម និងសំណង់
- បានឃើញអនុក្រឹត្យលេខ៧៣ អនក្រ.បក ចុះថ្ងៃទី៥ ខែឧសភា ឆ្នាំ២០១៦ ស្ដីពីការបង្កើតអគ្គាធិការដ្ឋានចំណុះក្រសួងរៀបចំដែនដី នគរូបនីយកម្ម និងសំណង់
- បានឃើញអនុក្រឹត្យលេខ២៨៧ អនក្រ.បក ចុះថ្ងៃទី២៩ ខែធ្នូ ឆ្នាំ២០២២ ស្ដីពីការរៀបចំនិងការប្រព្រឹត្តទៅរបស់មន្ទីរពិសោធន៍ជាតិសំណង់
- បានឃើញអនុក្រឹត្យលេខ២៧ អនក្រ.បក ចុះថ្ងៃទី២៤ ខែកុម្ភៈ ឆ្នាំ២០១៧ ស្ដីពីវិធាននិងនីតិវិធីនៃការលើកលែងនិងអនុគ្រោះពន្ធប្រថាប់ត្រា
- បានឃើញប្រកាសលេខ៥០៧ សហវ.ប្រក ចុះថ្ងៃទី២៦ ខែមេសា ឆ្នាំ២០១៧ របស់ក្រសួងសេដ្ឋកិច្ចនិងហិរញ្ញវត្ថុស្ដីពីការប្រមូលពន្ធប្រថាប់ត្រា
- យោងតាមការងារចាំបាច់

សម្រេច

ប្រការ១.-

បង្កើតក្រុមការងារអន្តរក្រសួងដើម្បីសម្របសម្រួលការចុះបញ្ជីដីធ្លីមានលក្ខណៈជាប្រព័ន្ធ និងការចែកវិញ្ញាបនបត្រសម្គាល់ម្ចាស់អចលនវត្ថុ ដែលទទួលបានការលើកលែងពន្ធប្រថាប់ត្រាស្របតាមបទប្បញ្ញត្តិស្ដីពីពន្ធដារ ព្រមទាំងការបញ្ជូនសំណុំឯកសារ ដើម្បីចុះបញ្ជីនិងកត់ត្រាទិន្នន័យក្នុងប្រព័ន្ធគ្រប់គ្រងទិន្នន័យអចលនទ្រព្យរបស់អគ្គនាយកដ្ឋានពន្ធដារ (ហៅថាក្រុមការងារអន្តរក្រសួង) ដែលមានសមាសភាពដូចខាងក្រោម ៖

១.	ឯកឧត្តម **គិត ច័ន្ទត្រីស្នា**	អនុរដ្ឋលេខាធិការ	សហប្រធាន
២.	ឯកឧត្តម **ភែន សម្បត្តិ**	អគ្គនាយករងនៃអគ្គនាយកដ្ឋានពន្ធដារ	សហប្រធាន
៣.	ឯកឧត្តម **ទ្រី សុគី**	អនុរដ្ឋលេខាធិការ	សហអនុប្រធាន
៤.	លោក **ខឹម តុលា**	ប្រធាននាយកដ្ឋានពន្ធចលនទ្រព្យនិងអចលនទ្រព្យ នៃអគ្គនាយកដ្ឋានពន្ធដារ	សហអនុប្រធាន
៥.	ឯកឧត្តម លោកជំទាវ	អនុរដ្ឋលេខាធិការនៃក្រសួងរៀបចំដែនដី នគរូបនីយកម្ម និងសំណង់ ដែលទទួលបន្ទុកសម្របសម្រួលការងារតាមរាជធានី ខេត្ត	សមាជិក
៦.	លោក **ហោ សូផាន់ណារ៉ា**	អគ្គនាយករងនៃអគ្គនាយកសុរិយោដីនិងភូមិសាស្ត្រ	សមាជិក
៧.	លោក **សៅ ថ៉ារី**	ប្រធាននាយកដ្ឋានអភិរក្សសុរិយោដី	សមាជិក
៨.	លោក **ឡូ ម៉ានិត**	ប្រធាននាយកដ្ឋានគ្រប់គ្រងដីធ្លី	សមាជិក
៩.	លោក **ស្រុខ ជុំ**	ប្រធាននាយកដ្ឋានបច្ចេកទេស	សមាជិក
១០.	លោកប្រធានសាខាពន្ធដារខេត្ត		សមាជិក
១១.	លោកប្រធានមន្ទីររៀបចំដែនដី នគរូបនីយកម្ម សំណង់ និងសុរិយោដីរាជធានី ខេត្ត		សមាជិក
១២.	លោក **ខ៉ែត ឆៃលាង**	អនុប្រធាននាយកដ្ឋានពន្ធចលនទ្រព្យនិងអចលនទ្រព្យ នៃអគ្គនាយកដ្ឋានពន្ធដារ	សមាជិក
១៣.	លោក **ខ៉ែត លាន**	អនុប្រធាននាយកដ្ឋានពន្ធចលនទ្រព្យនិងអចលនទ្រព្យ នៃអគ្គនាយកដ្ឋានពន្ធដារ	សមាជិក
១៤.	លោក **តាំង ហៀងប៊ុង**	អនុប្រធានការិយាល័យនៃអគ្គនាយកដ្ឋានពន្ធដារ	សមាជិក

ប្រការ២.-

ក្រុមការងារអន្តរក្រសួងនេះ មានភារកិច្ចដូចខាងក្រោម៖

- សម្របសម្រួលការងារដើម្បីជំរុញការចុះបញ្ជីដីធ្លីមានលក្ខណៈជាប្រព័ន្ធ និងការចែកវិញ្ញាបនបត្រសម្គាល់ម្ចាស់អចលនវត្ថុ ដែលទទួលបានការលើកលែងពន្ធប្រថាប់ត្រាលក្ខណៈជាអំណោយផ្តាច់ក្នុងរង្វង់ញាតិ ស្របតាមបទប្បញ្ញត្តិស្តីពីពន្ធដារ និងការបញ្ជូនសំណុំឯកសារដើម្បីចុះបញ្ជីនិងកត់ត្រាទិន្នន័យក្នុងប្រព័ន្ធគ្រប់គ្រងទិន្នន័យអចលនទ្រព្យរបស់អគ្គនាយកដ្ឋានពន្ធដារ រហូតដល់ដំណាច់ឆ្នាំ២០២៧
- រៀបចំកិច្ចប្រជុំ ពិនិត្យពិភាក្សា និងរកដំណោះស្រាយបញ្ហាគ្នាមៗ ដើម្បីធ្វើឱ្យការចុះបញ្ជីដីធ្លីមានលក្ខណៈជាប្រព័ន្ធនៅទូទាំងប្រទេស និងការចែកវិញ្ញាបនបត្រសម្គាល់ម្ចាស់អចលនវត្ថុ ជូនប្រជាពលរដ្ឋប្រកបដោយប្រសិទ្ធភាព និងស័ក្តិសិទ្ធិភាព
- រៀបចំកិច្ចប្រជុំ និងបូកសរុបរបាយការណ៍លទ្ធផលការងារប្រចាំខែ ត្រីមាស ឆមាស និងឆ្នាំ ជូនថ្នាក់ដឹកនាំតាមលំដាប់ថ្នាក់នៃស្ថាប័នទាំងពីរ
- អនុវត្តភារកិច្ចការផ្សេងទៀតដែលរដ្ឋមន្ត្រីក្រសួងទាំងពីរប្រគល់ជូន។

ប្រការ៣.-

ដើម្បីអនុវត្តភារកិច្ចខាងលើ ក្រុមការងារអន្តរក្រសួងត្រូវរៀបចំនិយាមនីតិវិធីប្រតិបត្តិការងារ (Standard Opertation Procedure-SOP) ស្តីពីការចុះបញ្ជីដីធ្លីមានលក្ខណៈជាប្រព័ន្ធ និងការចែកវិញ្ញាបនបត្រសម្គាល់ម្ចាស់អចលនវត្ថុ ដែលទទួលបានការលើកលែងពន្ធប្រថាប់ត្រាស្របតាមបទប្បញ្ញត្តិស្តីពីពន្ធដារ និងការបញ្ជូនសំណុំឯកសារដើម្បីចុះបញ្ជីនិងកត់ត្រាទិន្នន័យក្នុងប្រព័ន្ធគ្រប់គ្រងទិន្នន័យអចលនទ្រព្យរបស់អគ្គនាយកដ្ឋានពន្ធដារ។

ប្រការ៤.-

ក្នុងអំឡុងពេលអន្តរកាលនៃការរៀបចំនិយាមនីតិវិធីប្រតិបត្តិការងារ ការអនុវត្តចែកវិញ្ញាបនបត្រសម្គាល់ម្ចាស់អចលនវត្ថុដែលទទួលបានការលើកលែងពន្ធប្រថាប់ត្រា ត្រូវបានអនុញ្ញាតឱ្យផ្តល់ជូនប្រជាពលរដ្ឋ និងបន្ទាប់មកបញ្ជូនសំណុំឯកសារមករដ្ឋបាលសារពើពន្ធដើម្បីចុះបញ្ជីនិងកត់ត្រាក្នុងប្រព័ន្ធគ្រប់គ្រងទិន្នន័យអចលនទ្រព្យរបស់អគ្គនាយកដ្ឋានពន្ធដារ សំដៅធានាបាននូវការផ្តល់បណ្ណកម្មសិទ្ធិនិងការកត់ត្រាទិន្នន័យឱ្យបានឆាប់រហ័ស។

ប្រការ៥.-

ក្រុមការងារអន្តរក្រសួងនេះ មានលេខាធិការដ្ឋានមួយជាសេនាធិការក្នុងការបំពេញភារកិច្ចរបស់ខ្លួន ដែលមានសមាសភាពដូចខាងក្រោម៖

១. លោក **ហេ សុផាន់ណារ៉ា**	អគ្គនាយករងនៃអគ្គនាយកសុរិយោដីនិងភូមិសាស្ត្រ	សហប្រធាន
២. លោក **ខឹម តុលា**	ប្រធាននាយកដ្ឋានពន្ធចលនទ្រព្យនិងអចលនទ្រព្យ នៃអគ្គនាយកដ្ឋានពន្ធដារ	សហប្រធាន
៣. លោក **សៅ ថារី**	ប្រធាននាយកដ្ឋានអភិរក្សសុរិយោដី	អនុប្រធាន
៤. លោក **នូ ម៉ានិត**	ប្រធាននាយកដ្ឋានគ្រប់គ្រងដីធ្លី	អនុប្រធាន
៥. លោក **ស្រុខ ជុំ**	ប្រធាននាយកដ្ឋានបច្ចេកទេស	អនុប្រធាន
៦. លោក **សារិន ចន្ទ្ធា**	ប្រធានមន្ទីររៀបចំដែនដី នគរូបនីយកម្ម សំណង់ និងសុរិយោដីរាជធានីភ្នំពេញ	សហអនុប្រធានប្រចាំការ
៧.លោក **រស់ សារ៉ាត់**	អនុប្រធាននាយកដ្ឋានពន្ធចលនទ្រព្យនិងអចលនទ្រព្យ នៃអគ្គនាយកដ្ឋានពន្ធដារ	សហអនុប្រធានប្រចាំការ
៨. លោក ប្រធានមន្ទីររៀបចំដែនដី នគរូបនីយកម្ម សំណង់ និងសុរិយោដីរាជធានី ខេត្ត		សមាជិក
៩. លោក ប្រធានសាខាពន្ធដារខេត្ត		សមាជិក
១០. លោក លោកស្រី អនុប្រធានមន្ទីររៀបចំដែនដី នគរូបនីយកម្ម សំណង់ និងសុរិយោដីរាជធានី ខេត្ត		សមាជិក
១១. លោក លោកស្រី អនុប្រធានសាខាពន្ធដារខេត្តទទួលបន្ទុកការិយាល័យសេវាអ្នកជាប់ពន្ធ		សមាជិក
១២. លោក លោកស្រី ប្រធាននិងអនុប្រធានការិយាល័យសេវាអ្នកជាប់ពន្ធនៃសាខាពន្ធដារខេត្ត		សមាជិក
១៣. លោក លោកស្រី ប្រធាននិងអនុប្រធានការិយាល័យរៀបចំដែនដី នគរូបនីយកម្ម សំណង់ និងភូមិបាលនៃរដ្ឋបាលក្រុង ស្រុក ខណ្ឌ		សមាជិក

លេខាធិការដ្ឋាន មានភារកិច្ចដូចខាងក្រោម៖

- ចូលរួមរៀបចំនិយាមនីតិវិធីប្រតិបត្តិការងារ របស់ក្រុមការងារអន្តរក្រសួងនេះ ដូចមានចែងក្នុងប្រការ៣ ខាងលើ
- អនុវត្តភារកិច្ចស្របតាមនិយាមនីតិវិធីប្រតិបត្តិការងារ របស់ក្រុមការងារអន្តរក្រសួងនេះ
- រៀបចំកិច្ចប្រជុំ ពិនិត្យពិភាក្សា និងរកដំណោះស្រាយបញ្ហាភ្លាមៗ ដើម្បីធ្វើឱ្យការអនុវត្តនិយាមនីតិវិធីប្រតិបត្តិការងារ ប្រកបដោយប្រសិទ្ធភាព និងស័ក្តិសិទ្ធិភាព
- រៀបចំកិច្ចប្រជុំ និងបូកសរុបរបាយការណ៍លទ្ធផលការងារប្រចាំខែ ត្រីមាស ឆមាស និងឆ្នាំ ជូនក្រុមការងារអន្តរក្រសួងស្តីពីសកម្មភាពការងារប្រចាំខែ ដើម្បីពិនិត្យធ្វើការបូកសរុបការងារសម្រេចបាន
- បំពេញភារកិច្ចផ្សេងទៀតតាមការណែនាំរបស់ក្រុមការងារអន្តរក្រសួង។

ប្រការ៦.-

ខុទ្ទកាល័យ អគ្គលេខាធិការដ្ឋាន អគ្គនាយកដ្ឋានពន្ធដារ គ្រប់អគ្គនាយកដ្ឋាន និងអង្គភាពដែលពាក់ព័ន្ធក្រោមឱវាទក្រសួងសេដ្ឋកិច្ចនិងហិរញ្ញវត្ថុ និងក្រសួងរៀបចំដែនដី នគរូបនីយកម្ម និងសំណង់ និងសាមីខ្លួនដូចមានក្នុងប្រការ១ និងប្រការ៥ ខាងលើ ត្រូវទទួលបន្ទុកអនុវត្តសេចក្ដីសម្រេចនេះ ចាប់ពីថ្ងៃចុះហត្ថលេខាតទៅ។

ថ្ងៃសុក្រ ៩រោច ខែមិគសិរ ឆ្នាំថោះ បញ្ចស័ក ព.ស ២៥៦៧

រាជធានីភ្នំពេញ ថ្ងៃទី ៥ ខែមករា ឆ្នាំ២០២៤

ឧបនាយករដ្ឋមន្ត្រី
រដ្ឋមន្ត្រីក្រសួងសេដ្ឋកិច្ចនិងហិរញ្ញវត្ថុ

អគ្គបណ្ឌិតសភាចារ្យ **អូន ព័ន្ធមុនីរ័ត្ន**

ឧបនាយករដ្ឋមន្ត្រី
រដ្ឋមន្ត្រីក្រសួងរៀបចំដែនដី នគរូបនីយកម្ម និងសំណង់

កន្លែងទទួល :
- ទីស្ដីការគណៈរដ្ឋមន្ត្រី
- គ្រប់ក្រសួង-ស្ថាប័ន
- ខុទ្ទកាល័យសម្ដេចមហាបវរធិបតី នាយករដ្ឋមន្ត្រី
- ខុទ្ទកាល័យឯកឧត្តមឧបនាយករដ្ឋមន្ត្រី
- រដ្ឋបាលរាជធានី ខេត្ត
  "ដើម្បីជូនជ្រាប និងសហការ"
- ដូចប្រការ៦ "ដើម្បីអនុវត្ត"
- រាជកិច្ច
- ឯកសារ-កាលប្បវត្តិ

ក្រុមការងារផ្ទៃក្នុងរៀបចំគាត់តែងនិយាមនីតិវិធីប្រតិបត្តិការងារ (Standard Operation Procedure - SOP) **របស់ក្រុមការងារអន្តរក្រសួងដើម្បីសម្របសម្រួលការចុះបញ្ជីដីធ្លីមានលក្ខណៈជាប្រព័ន្ធនិងការចែកវិញ្ញាបនបត្រសម្គាល់ម្ចាស់អចលនវត្ថុ ដែលទទួលបានការលើកលែងពន្ធប្រថាប់ត្រាស្របតាមបទប្បញ្ញត្តិស្តីពីពន្ធដារ និងការបញ្ជូនសំណុំឯកសារដើម្បីចុះបញ្ជីនិងកត់ត្រាទិន្នន័យក្នុងប្រព័ន្ធគ្រប់គ្រងទិន្នន័យអចលនទ្រព្យរបស់អគ្គនាយកដ្ឋានពន្ធដារ**

គោលបំណងនៃការរៀបចំការងារនេះតាមទម្រង់ វិធីសាស្ត្រគ្រប់គ្រងគម្រោង (Project Management Methodologies) គឺដើម្បីជានាបាននូវភាពជាក់លាក់ច្បាស់លាស់អំពី៖

១. សមាសភាពក្រុមការងារគ្រប់គ្រងគម្រោងនេះ

២. អាណត្តិនៃគម្រោង (ចាប់ផ្តើម និងបញ្ចប់គម្រោង)

៣. ផែនការសកម្មភាព និងការទទួលខុសត្រូវក្នុងការអនុវត្តផែនការសកម្មភាពរបស់សមាជិកក្រុមការងារផ្ទៃក្នុងនីមួយៗ។

I. សមាសភាពក្រុមការងារផ្ទៃក្នុងគ្រប់គ្រងគម្រោង

- ប្រធានក្រុមការងារ ៖ ឯកឧត្តមបណ្ឌិត កែន **សម្បត្តិ** អគ្គនាយករងនៃអគ្គនាយកដ្ឋានពន្ធដារ
- អនុប្រធានក្រុមការងារ ៖ ឯកឧត្តម **លីម** ហ៊ុយជីវ អគ្គនាយករង
- ប្រធានគ្រប់គ្រងគម្រោង ៖ លោក **ខឹម** តុលា ប្រធាននាយកដ្ឋានពន្ធចលនទ្រព្យ និងអចលនទ្រព្យ
- អ្នកសម្របសម្រួលគម្រោង ៖ - លោក ង៉ែត ឆៃលាង អនុប្រធាននាយកដ្ឋានពន្ធចលនទ្រព្យ និងអចលនទ្រព្យ
  - លោក រស់ សារ៉ាក់ អនុប្រធាននាយកដ្ឋានពន្ធចលនទ្រព្យ និងអចលនទ្រព្យ
- ប្រធាន និងសមាជិកក្រុមការងារបច្ចេកទេស។

II. សមាសភាពក្រុមការងារបច្ចេកទេស

១. ក្រុមការងារចេងក្រងអត្ថបទ

- ប្រធានក្រុមទី១ ៖ លោក ង៉ែត ឆៃលាង (DPT)
  - សមាជិក ៖ លោក តាំង ហៀងប៊ុង
- ប្រធានក្រុមទី២ ៖ លោក រស់ សារ៉ាក់ (DPT)
  - សមាជិក ៖ លោក សុវណ្ណ សម្បូណ៌, លោក ជា សុទ្ធា និងកញ្ញា ធន រ៉ាវី
- ប្រធានក្រុមទី៣ ៖ លោក ង៉ែត លាក (DPT)

- សមាជិក ៖ លោក នួន វិជាតិ និងលោក សៀង សាយពិសិដ្ឋ

២. ក្រុមការងារតុបតែងរចនាបថសៀវភៅ

- ប្រធានក្រុម ៖ លោក រស់ សារ៉ាក់ (DPT)
- សមាជិក ៖ លោក ពិសិដ្ឋ វាសនា និងលោក ប៉ែន ពេជ្រដារ៉ូ

៣. ក្រុមការងារកែសម្រួលអក្ខរាវិរុទ្ធ

- ប្រធានក្រុម ៖ លោក អ៊ិន សំបុក (ទីប្រឹក្សា)

៤. ក្រុមការងារបោះពុម្ព

- ប្រធានក្រុម ៖ លោក ស៊ុន លីដឺនី (DFP)

III. អាណត្តិគម្រោង

គម្រោងនេះនឹងត្រូវចាប់ផ្តើមពី **ថ្ងៃទី៣០ ខែវិច្ឆិកា ឆ្នាំ២០២៣** និងបញ្ចប់ជាស្ថាពរនៅថ្ងៃទី២០ **ខែធ្នូ ឆ្នាំ២០២៣**

IV. ផែនការសកម្មភាព

ល.រ	ផែនការសកម្មភាព	អ្នកទទួលខុសត្រូវ	កាលបរិច្ឆេទ
១	ក្រុមទី១៖ រៀបចំតាក់តែង៖ - ក្របសៀវភៅ - អារម្ភកថា - មាតិកា - សេចក្តីផ្តើម * ការងារទាំងនេះសហការជាមួយជនបង្គោលនៃក្រសួងរៀបចំដែនដី នគរូបនីយកម្ម និងសំណង់ (ជនសស)	ក្រុមទី១៖ ដឹកនាំដោយ លោក ង៉ែត ឆៃលាង រួមជាមួយ **ជនសស**	- ចាប់ផ្តើមពីថ្ងៃទី៣០ ខែវិច្ឆិកា ឆ្នាំ២០២៣ - បញ្ចប់នៅថ្ងៃទី១០ ខែធ្នូ ឆ្នាំ២០២៣
២	ក្រុមទី២៖ រៀបចំតាក់តែង៖ - គោលបំណង គោលការណ៍ តួនាទី និងភារកិច្ច - ក្រមសីលធម៌ វិន័យ និងវិជ្ជាជីវៈរបស់មន្ត្រីអនុវត្ត	ក្រុមទី២៖ ដឹកនាំដោយ លោក រស់ សារ៉ាក់ រួមជាមួយ **ជនសស**	- ចាប់ផ្តើមពីថ្ងៃទី៣០ ខែវិច្ឆិកា ឆ្នាំ២០២៣

	* ការងារទាំងនេះសហការជាមួយជនបង្គោលនៃក្រសួងរៀបចំដែនដី នគរូបនីយកម្ម និងសំណង់		- បញ្ចប់នៅថ្ងៃទី១០ ខែធ្នូ ឆ្នាំ២០២៣
៣	ក្រុមទី៣៖ រៀបចំតាក់តែង៖ - នីតិវិធីប្រតិបត្តិទាំងស្រុង (រាប់បញ្ចូលទាំងការចុះបញ្ជីដីធ្លី និងនីតិវិធីនៃការរៀបចំ ការចែកវិញ្ញាបនបត្រសម្គាល់ម្ចាស់អចលនវត្ថុ និងនីតិវិធីចុះបញ្ជី និងកត់ត្រាទិន្នន័យនៃការបញ្ជូនសំណុំឯកសារនៃការចុះបញ្ជីក្នុងប្រព័ន្ធគ្រប់គ្រងទិន្នន័យអចលនទ្រព្យ) * ការងារទាំងនេះសហការជាមួយជនបង្គោលនៃក្រសួងរៀបចំដែនដី នគរូបនីយកម្ម និងសំណង់	ក្រុមទី៣៖ ដឹកនាំដោយលោក ង៉ែត លាក រួមជាមួយ **ជនសស**	- ចាប់ផ្តើមពីថ្ងៃទី៣០ ខែវិច្ឆិកា ឆ្នាំ២០២៣ - បញ្ចប់នៅថ្ងៃទី១០ ខែធ្នូ ឆ្នាំ២០២៣
៤	ពិនិត្យ និងកែសម្រួលអត្ថាធិប្បាយអត្ថបទទាំងអស់របស់ក្រុមទាំង៣ ខាងលើជាបន្តបន្ទាប់	ក្រុមទី៤៖ ដឹកនាំដោយលោក អ៊ិន សំបុក	- ចាប់ផ្តើមពីថ្ងៃទី៣០ ខែវិច្ឆិកា ឆ្នាំ២០២៣ - បញ្ចប់នៅថ្ងៃទី១០ ខែធ្នូ ឆ្នាំ២០២៣
៥	- រៀបចំផ្តុំលទ្ធផលក្រុមការងារទាំង៣ខាងលើ ឱ្យទៅជាឯកសារទាំងស្រុងនៃ SOP ឱ្យបាននៅថ្ងៃទី១០ ខែធ្នូ ឆ្នាំ២០២៣ ដើម្បីដាក់ប្រជុំពិនិត្យនៅថ្ងៃទី១១ ខែធ្នូ ឆ្នាំ២០២៣ * ការងារទាំងនេះសហការជាមួយជនបង្គោលនៃក្រសួងរៀបចំដែនដី នគរូបនីយកម្ម និងសំណង់	ដឹកនាំដោយលោក ង៉ែត ឆៃលាង	- បញ្ចប់នៅថ្ងៃទី១០ ខែធ្នូ ឆ្នាំ២០២៣
៦	- រៀបចំប្រជុំនៅថ្ងៃទី១១ ខែធ្នូ ឆ្នាំ២០២៣ ក្រោមអធិបតីភាពរបស់ឯ.ឧ បណ្ឌិត កែន សម្បត្តិ និងឯ.ឧ លឹម ហ៊ុយជីវ អគ្គនាយករង នៃអគ្គនាយកដ្ឋានពន្ធដារ * អញ្ជើញជនបង្គោលនៃក្រសួងរៀបចំដែនដី នគរូបនីយកម្ម និងសំណង់ ចូលរួមប្រជុំ	ដឹកនាំដោយលោក ខឹម តុលា	- ប្រជុំនៅថ្ងៃទី១១ ខែធ្នូ ឆ្នាំ២០២៣
៧	- រៀបចំ និងជ្រើសរើសពេងពុម្ព និងចរចាតម្លៃបោះពុម្ពជាបណ្តោះអាសន្ន * ការងារទាំងនេះសហការជាមួយជនបង្គោលនៃក្រសួងរៀបចំដែនដី នគរូបនីយកម្ម និងសំណង់ ដើម្បីបែងចែកចំនួនបោះពុម្ព និងចំណាយ	ដឹកនាំដោយលោក ស៊ុនលី ជីនី រួមជាមួយ **ជនសស**	- ចាប់ផ្តើមពីថ្ងៃទី៣០ ខែវិច្ឆិកា ឆ្នាំ២០២៣ - បញ្ចប់នៅថ្ងៃទី១០ ខែធ្នូ ឆ្នាំ២០២៣

៨	- រៀបចំដាក់ជូនថ្នាក់ដឹកនាំពិនិត្យសម្រេចតាមឋានានុក្រម ដើម្បីអនុម័ត និងអនុវត្តជាផ្លូវការ	ដឹកនាំដោយលោក ខឹម គុលា	- ប្រជុំនៅថ្ងៃទី២០ ខែធ្នូ ឆ្នាំ២០២៣
៩	- បោះពុម្ពឯកសារ SOP	ដឹកនាំដោយលោក ស៊ុនលី ជីនី រួមជាមួយ ជនសស	- ចាប់ផ្តើមនៅថ្ងៃទី៣០ ខែធ្នូ ឆ្នាំ២០២៣

ព្រះរាជាណាចក្រកម្ពុជា
ជាតិ សាសនា ព្រះមហាក្សត្រ

ធនាគារជាតិ នៃ កម្ពុជា

លេខ ធ១៣.០២៤.០១៣.ប្រ.ក

ប្រកាស

ស្តីពី

ការបង្កើតគណៈកម្មាធិការស្ថិរភាពហិរញ្ញវត្ថុ

ទេសាភិបាល ធនាគារជាតិនៃកម្ពុជា

- បានឃើញរដ្ឋធម្មនុញ្ញនៃព្រះរាជាណាចក្រកម្ពុជា
- បានឃើញព្រះរាជក្រឹត្យលេខ នស/រកត/០៧២៣/១៦៧៥ ចុះថ្ងៃទី២៩ ខែកក្កដា ឆ្នាំ២០២៣ ស្តីពីការតែងតាំង លោកជំទាវ **ជា សិរី** ជាអគ្គទេសាភិបាល ធនាគារជាតិនៃកម្ពុជា មានឋានៈស្មើទេសរដ្ឋមន្ត្រី
- បានឃើញព្រះរាជក្រមលេខ នស/រកម/០១៩៦/២៧ ចុះថ្ងៃទី២៦ ខែមករា ឆ្នាំ១៩៩៦ ដែលប្រកាសឱ្យប្រើច្បាប់ស្តីពីការរៀបចំនិងការប្រព្រឹត្តទៅនៃធនាគារជាតិនៃកម្ពុជា
- បានឃើញព្រះរាជក្រមលេខ នស/រកម/១២០៦/០៣៦ ចុះថ្ងៃទី២៩ ខែធ្នូ ឆ្នាំ២០០៦ ដែលប្រកាសឱ្យប្រើច្បាប់ស្តីពីវិសោធនកម្មមាត្រា ១៤ និងមាត្រា ៥៧ នៃច្បាប់ស្តីពីការរៀបចំនិងការប្រព្រឹត្តទៅនៃធនាគារជាតិនៃកម្ពុជា
- យោងប្រកាសលេខ ធ៨-៩៨-៣៨៥ ប្រ.ក ចុះថ្ងៃទី២០ ខែកក្កដា ឆ្នាំ១៩៩៨ ស្តីពីរចនាសម្ព័ន្ធរបស់ធនាគារជាតិនៃកម្ពុជា និងមុខងារភារកិច្ចរបស់បណ្តាអង្គភាពក្រោមឱវាទ
- យោងប្រកាសលេខ ធ១-០១០-១៩៤ ប្រ.ក ចុះថ្ងៃទី២៦ ខែវិច្ឆិកា ឆ្នាំ២០១០ ស្តីពីការកែសម្រួលប្រការ៣ ប្រការ៤ ប្រការ៥ ប្រការ១២ និងប្រការ១៣ នៃប្រកាសស្តីពីរចនាសម្ព័ន្ធរបស់ធនាគារជាតិនៃកម្ពុជា និងមុខងារ-ភារកិច្ចរបស់បណ្តាអង្គភាពក្រោមឱវាទ
- យោងប្រកាសលេខ ធ១៣-០២៣-៥៧៦ ប្រ.ក ចុះថ្ងៃទី២៨ ខែធ្នូ ឆ្នាំ២០២៣ ស្តីពីរចនាសម្ព័ន្ធនិងមុខងារ-ភារកិច្ចរបស់អគ្គនាយកដ្ឋានគោលនយោបាយនិងសហប្រតិបត្តិការអន្តរជាតិ
- យោងប្រកាសលេខ ធ៩-០២៣-៥៧៧ ប្រ.ក ចុះថ្ងៃទី២៨ ខែធ្នូ ឆ្នាំ២០២៣ ស្តីពីរចនាសម្ព័ន្ធនិងមុខងារ-ភារកិច្ចរបស់អគ្គនាយកដ្ឋានប្រតិបត្តិការ

សម្រេច

ប្រការ ១.~

បង្កើត "គណៈកម្មាធិការស្ថិរភាពហិរញ្ញវត្ថុ" របស់ធនាគារជាតិនៃកម្ពុជា ដែលតទៅនេះ ហៅថា "គណៈកម្មាធិការ"។

ប្រអប់សំបុត្រលេខ ២៥, ឡូត៍លេខ ៤៨ ផ្លូវលេខ ១០២ កែងនឹងផ្លូវលេខ ១៩ សង្កាត់វត្តភ្នំ ខណ្ឌដូនពេញ រាជធានីភ្នំពេញ , ទូរស័ព្ទ : (៨៥៥-២៣) ៧២២ ៥៦៣, ទូរស័ព្ទ / ទូរសារ : (៨៥៥-២៣) ៤២៦ ១១៧

ប្រការ ២.-

គណៈកម្មាធិការនេះ រួមមានសមាសភាពចំនួន ៩រូប ដូចខាងក្រោមៈ

១. លោកជំទាវ ជា សិរី	ទេសាភិបាល	ប្រធាន
២. ឯកឧត្តម ស៊ុំ សន្និសិទ្ធ	ទេសាភិបាលរង	អនុប្រធាន
៣. ឯកឧត្តម វ័ត្ន សុវណ្ណនរៈ	ទេសាភិបាលរង	អនុប្រធាន
៤. ឯកឧត្តម យឹម លាត	ទេសាភិបាលរង	សមាជិក
៥. ឯកឧត្តម គ្រុយ វាសនា	អគ្គលេខាធិការ	សមាជិក
៦. ឯកឧត្តម គីមទី កោមលី	អគ្គនាយកប្រតិបត្តិការ	សមាជិក
៧. ឯកឧត្តម គិត សុវណ្ណារិទ្ធ	អគ្គនាយកត្រួតពិនិត្យ	សមាជិក
៨. លោក ឃូ វុណ្ណី	អគ្គនាយកគោលនយោបាយនិងសហប្រតិបត្តិការអន្តរជាតិ	សមាជិកអចិន្ត្រៃយ៍ និង
៩. លោក ហេង បូមករា	អគ្គនាយករងត្រួតពិនិត្យទី១	សមាជិក។

ប្រការ ៣.-

គណៈកម្មាធិការមានភារកិច្ចដូចតទៅៈ

- តាមដានការអភិវឌ្ឍក្នុងវិស័យហិរញ្ញវត្ថុនិងសេដ្ឋកិច្ចជារួម សំដៅគាំទ្របេសកកម្មរបស់ធនាគារជាតិនៃកម្ពុជាក្នុងការរក្សាស្ថិរភាពហិរញ្ញវត្ថុ
- កំណត់ វាយតម្លៃ និងតាមដានហានិភ័យដែលអាចគរពូនជាប្រព័ន្ធ និងផ្តល់ជាអនុសាសន៍លើការប្រើប្រាស់ឧបករណ៍គោលនយោបាយមីក្រូនិងម៉ាក្រូប្រុងប្រយ័ត្នប្រកបដោយភាពសមស្របនិងបុរេសកម្ម សម្រាប់ទប់ស្កាត់ការគំរាមកំហែងដែលអាចកើតមានមកលើស្ថិរភាពហិរញ្ញវត្ថុឱ្យបានទាន់ពេលវេលា និងជួយគ្រប់គ្រង និង/ឬកាត់បន្ថយហានិភ័យជាប្រព័ន្ធ
- ផ្តល់សេចក្តីណែនាំលើការបង្កើតឧបករណ៍ប្រុងប្រយ័ត្ន ជួយតាមដានការអនុវត្ត និងការវាយតម្លៃជាប្រចាំនូវប្រសិទ្ធភាពនៃវិធានការគោលនយោបាយ ដើម្បីសម្រេចគោលដៅដែលបានកំណត់
- សហការជាមួយគណៈកម្មាធិការផ្ទៃក្នុងផ្សេងទៀត ដើម្បីដាក់ចេញគោលនយោបាយឆ្លើយតបសំដៅដោះស្រាយហានិភ័យដែលអាចកើតមានមកលើប្រព័ន្ធហិរញ្ញវត្ថុ
- សហការជាមួយនិយ័តករផ្សេងទៀត ទាំងក្នុងស្រុកនិងអន្តរជាតិ ក្នុងករណីចាំបាច់ ដើម្បីផ្លាស់ប្តូរទិន្នន័យនិងព័ត៌មាន ក្នុងគោលដៅធានាបាននូវស្ថិរភាពនិងភាពរឹងមាំនៃប្រព័ន្ធហិរញ្ញវត្ថុនៅកម្ពុជា
- ធ្វើសេចក្តីសម្រេចលើបញ្ហាដែលស្ថិតក្រោមដែនសមត្ថកិច្ចនៃមុខងារនិងភារកិច្ចគណៈ-កម្មាធិការ និង

- ផ្សព្វផ្សាយអំពីសេចក្ដីសម្រេចដែលបានធ្វើឡើងនៅក្នុងកិច្ចប្រជុំគណៈកម្មាធិការ តាមរយៈមធ្យោបាយទំនាក់ទំនង ឬវេទិកាសមស្របនានា ដោយរួមបញ្ចូលទាំងរបាយការណ៍ស្ថានភាពស្ថិរភាពហិរញ្ញវត្ថុ។

ប្រការ ៤.~

គណៈកម្មាធិការត្រូវប្រជុំយ៉ាងហោចណាស់បីខែម្តង។ ក្នុងករណីមានតម្រូវការចាំបាច់ ប្រធានឬអនុប្រធានគណៈកម្មាធិការអាចកោះប្រជុំគណៈកម្មាធិការ នៅពេលណាមួយសមស្រប។ ប្រធានគណៈកម្មាធិការអាចអញ្ជើញថ្នាក់ដឹកនាំនិងមន្ត្រីជំនាញផ្សេងទៀត ចូលរួមក្នុងកិច្ចប្រជុំតាមការចាំបាច់។

ប្រការ ៥.~

គណៈកម្មាធិការមានក្រុមលេខាធិការដ្ឋានមួយដើម្បីជាជំនួយ មកពីនាយកដ្ឋានពាក់ព័ន្ធ ដែលត្រូវបង្កើតឡើងដោយលិខិតបង្គាប់ការ។ ក្រុមលេខាធិការដ្ឋានមានភារកិច្ច ដូចតទៅ៖

- តាមដានការអភិវឌ្ឍក្នុងប្រព័ន្ធហិរញ្ញវត្ថុនិងសេដ្ឋកិច្ចជារួម កំណត់ហានិភ័យដែលមានស្រាប់និងដែលអាចនឹងកើតមានមកលើស្ថិរភាពហិរញ្ញវត្ថុ និងធ្វើបទបង្ហាញជាទៀងទាត់លើការវាយតម្លៃគ្រប់ជ្រុងជ្រោយនៃស្ថានភាពស្ថិរភាពហិរញ្ញវត្ថុ ទៅកាន់គណៈកម្មាធិការស្ថិរភាពហិរញ្ញវត្ថុ
- រៀបចំការវិភាគហានិភ័យជាប្រព័ន្ធ និងស្នើសុំអន្តរាគមន៍និង/ឬការដាក់ចេញគោលនយោបាយម៉ាក្រូប្រុងប្រយ័ត្នទៅកាន់គណៈកម្មាធិការស្ថិរភាពហិរញ្ញវត្ថុ ដើម្បីពិចារណាដោយសហការជាមួយនាយកដ្ឋានត្រួតពិនិត្យដែលពាក់ព័ន្ធ
- រៀបចំការវាយតម្លៃលម្អិតអំពីស្ថិរភាពនៃវិស័យហិរញ្ញវត្ថុដែលគ្របដណ្តប់លើគ្រឹះស្ថានហិរញ្ញវត្ថុនានា ទីផ្សារនិងហេដ្ឋារចនាសម្ព័ន្ធហិរញ្ញវត្ថុ យ៉ាងហោចណាស់ជារៀងរាល់ឆ្នាំ ហើយចេញផ្សាយជាសាធារណៈនូវការវាយតម្លៃក្នុងទម្រង់ជារបាយការណ៍ស្ថានភាពស្ថិរភាពហិរញ្ញវត្ថុ ដើម្បីជាប្រយោជន៍ដល់ភាគីពាក់ព័ន្ធទាំងអស់
- ធ្វើស្ត្រេសតេស្តជាទៀងទាត់ ដើម្បីវាយតម្លៃភាពធន់នៃគ្រឹះស្ថានធនាគារនិងហិរញ្ញវត្ថុនីមួយៗ និងប្រព័ន្ធហិរញ្ញវត្ថុទាំងមូល ហើយធ្វើបទបង្ហាញលទ្ធផលទៅកាន់គណៈកម្មាធិការស្ថិរភាពហិរញ្ញវត្ថុ ដើម្បីពិនិត្យនិងសម្រេចលើការអនុវត្តសកម្មភាពចាំបាច់ណាមួយដោយនាយកដ្ឋានត្រួតពិនិត្យដែលពាក់ព័ន្ធ និង
- សហការជាមួយនាយកដ្ឋានផ្សេងទៀតនៃធនាគារជាតិនៃកម្ពុជា ក៏ដូចជានិយ័តករនានាដើម្បីផ្លាស់ប្តូរទិន្នន័យនិងព័ត៌មានដែលទាក់ទងនឹងស្ថិរភាពហិរញ្ញវត្ថុ។

ប្រការ ៦.~

ប្រកាសស្តីពីការបង្កើតគណៈកម្មាធិការស្ថិរភាពហិរញ្ញវត្ថុ លេខ ធ១៣-០២៣-៤២០ ប្រ.ក ចុះថ្ងៃទី២២ ខែកញ្ញា ឆ្នាំ២០២៣ ឬលិខិតបទដ្ឋានទាំងឡាយណាដែលមានខ្លឹមសារផ្ទុយនឹងប្រកាសនេះ ត្រូវចាត់ទុកជានិរាករណ៍។

ប្រការ ៧.-

អគ្គលេខាធិការដ្ឋាន អគ្គនាយកដ្ឋានគោលនយោបាយនិងសហប្រតិបត្តិការអន្តរជាតិ អគ្គនាយកដ្ឋានប្រតិបត្តិការ អគ្គនាយកដ្ឋានត្រួតពិនិត្យ អគ្គបេឡា អគ្គាធិការដ្ឋាន គ្រប់នាយកដ្ឋាន-អង្គភាពក្រោមឱវាទធនាគារជាតិនៃកម្ពុជា ព្រមទាំងសាមីជននៅក្នុងប្រការ២ ត្រូវអនុវត្តនូវខ្លឹមសារនៃប្រកាសនេះឱ្យមានប្រសិទ្ធភាពតាមភារកិច្ចរៀងៗខ្លួន។

ប្រការ ៨.-

ប្រកាសនេះមានប្រសិទ្ធភាពចាប់ពីថ្ងៃចុះហត្ថលេខាតទៅ។

ថ្ងៃព្រហស្បតិ៍ ១កើត ខែ បុស្ស ឆ្នាំថោះ បញ្ចស័ក ព.ស. ២៥៦៧
រាជធានីភ្នំពេញ ថ្ងៃទី ១១ ខែមករា ឆ្នាំ២០២៤

ទេសាភិបាល៖

ជា-សិរី

កន្លែងទទួល ៖

- ដូចប្រការ ២ និងប្រការ ៧
  "ដើម្បីអនុវត្ត"
- ឯកសារ-កាលប្បវត្តិ

ចម្លងជូន ៖

- គ្រប់សមាជិកក្រុមប្រឹក្សាភិបាល
- ទីស្តីការគណៈរដ្ឋមន្ត្រី
  "ដើម្បីជ្រាបជាព័ត៌មាន"
- នាយកដ្ឋានរដ្ឋបាលទីស្តីការគណៈរដ្ឋមន្ត្រី
  "ដើម្បីចុះផ្សាយក្នុងរាជកិច្ច"

ព្រះរាជាណាចក្រកម្ពុជា
ជាតិ សាសនា ព្រះមហាក្សត្រ
KINGDOM OF CAMBODIA
Nation Religion King

ក្រសួងឧស្សាហកម្ម វិទ្យាសាស្ត្រ បច្ចេកវិទ្យា និងនវានុវត្តន៍
Ministry of Industry, Science, Technology & Innovation

លេខ: [illegible]

ថ្ងៃ [illegible] ខែ [illegible] ឆ្នាំថោះ បញ្ចស័ក ព.ស.២៥៦៧
ធ្វើនៅរាជធានីភ្នំពេញ ថ្ងៃទី [illegible] ខែ [illegible] ឆ្នាំ២០២៣

ប្រកាសបង្កើតរោងចក្រ

ទេសរដ្ឋមន្ត្រី រដ្ឋមន្ត្រីក្រសួងឧស្សាហកម្ម វិទ្យាសាស្ត្រ បច្ចេកវិទ្យា និងនវានុវត្តន៍

- បានឃើញរដ្ឋធម្មនុញ្ញនៃព្រះរាជាណាចក្រកម្ពុជា
- បានឃើញព្រះរាជក្រឹត្យលេខ នស/រកត/០៩១៨/៩២៥ ចុះថ្ងៃទី០៦ ខែកញ្ញា ឆ្នាំ២០១៨ ស្តីពីការតែងតាំងរាជរដ្ឋាភិបាលនៃព្រះរាជាណាចក្រកម្ពុជា
- បានឃើញព្រះរាជក្រមលេខ នស/រកម/០៦១៨/០១២ ចុះថ្ងៃទី២៨ ខែមិថុនា ឆ្នាំ២០១៨ ដែលប្រកាសឱ្យប្រើច្បាប់ស្តីពីការរៀបចំ និងការប្រព្រឹត្តទៅនៃគណៈរដ្ឋមន្ត្រី
- បានឃើញព្រះរាជក្រមលេខ នស/រកម/០៣២០/០០៩ ចុះថ្ងៃទី២៦ ខែមីនា ឆ្នាំ២០២០ ដែលប្រកាសឱ្យប្រើច្បាប់ស្តីពីការបង្កើតក្រសួងឧស្សាហកម្ម វិទ្យាសាស្ត្រ បច្ចេកវិទ្យា និងនវានុវត្តន៍
- បានឃើញព្រះរាជក្រមលេខ នស/រកម/០៦០៦/០១៨ ចុះថ្ងៃទី២៣ ខែមិថុនា ឆ្នាំ២០០៦ ដែលប្រកាសឱ្យប្រើច្បាប់ស្តីពីការគ្រប់គ្រងរោងចក្រ និងសិប្បកម្ម
- បានឃើញព្រះរាជក្រមលេខ នស/រកម/១០១៤/០២៥ ចុះថ្ងៃទី២៣ ខែតុលា ឆ្នាំ២០១៤ ដែលប្រកាសឱ្យប្រើច្បាប់ស្តីពីវិសោធនកម្មច្បាប់ ស្តីពីការគ្រប់គ្រងរោងចក្រ និងសិប្បកម្ម
- បានឃើញអនុក្រឹត្យលេខ៤៨ អនក្រ.បក ចុះថ្ងៃទី០៦ ខែមេសា ឆ្នាំ២០២០ ស្តីពីការរៀបចំ និងការប្រព្រឹត្តទៅរបស់ក្រសួងឧស្សាហកម្ម វិទ្យាសាស្ត្រ បច្ចេកវិទ្យា និងនវានុវត្តន៍
- យោងលិខិតលេខ១៣៧២/១៩ គ.វ.ក ចុះថ្ងៃទី១៨ ខែមេសា ឆ្នាំ២០១៩ ស្តីពីការវិនិយោគលើគម្រោងបង្កើតរោងចក្រផលិតសម្ភារសម្រាប់ក្មេងលេងគ្រប់ប្រភេទ របស់ក្រុមប្រឹក្សាអភិវឌ្ឍន៍កម្ពុជា
- យោងសំណើសុំបន្តសុពលភាពវិញ្ញាបនបត្រអនុញ្ញាតដំណើរការរោងចក្រ ចុះថ្ងៃទី១៣ ខែមិថុនា ឆ្នាំ២០២៣ របស់ក្រុមហ៊ុន ស៊ូភៀរៀ អ៊ិនហ្វ្លេតថឹបល (ខេមបូឌា) ឯ.ក

សម្រេច

ប្រការ១៖ អនុញ្ញាតឱ្យក្រុមហ៊ុន **ស៊ូភៀរៀ អ៊ិនហ្វ្លេតថឹបល (ខេមបូឌា)** ឯ.ក **(SUPERIOR INFLATABLES (CAMBODIA) CO., LTD.)** តំណាងដោយលោក **LIU, SHUANGXUE** សញ្ជាតិចិន កាន់លិខិតឆ្លងដែនលេខ **E93955182** ចុះថ្ងៃទី១៨ ខែមករា ឆ្នាំ២០១៧ បង្កើតរោងចក្រ**ផលិតសម្ភារសម្រាប់ក្មេងលេងគ្រប់ប្រភេទ** ដែលមានទីតាំងស្ថិតនៅ**ភូមិព្រៃខ្វាវ ឃុំកោះកោះ ស្រុកគងពិសី ខេត្តកំពង់ស្ពឺ**។

ឈ្មោះផលិតផល	**លេខកូដចំណាត់ថ្នាក់ឧស្សាហកម្ម** ISIC Rev.4 Code
សម្ភារសម្រាប់ក្មេងលេងគ្រប់ប្រភេទ	៣២៤០

ប្រការ២៖ ម្ចាស់រោងចក្រ ត្រូវលើកស្លាកឈ្មោះរោងចក្រដូចមានចែងក្នុងមាត្រា១៨-ថ្មី នៃច្បាប់ ស្តីពីវិសោធនកម្មច្បាប់ ស្តីពីការគ្រប់គ្រងរោងចក្រ និងសិប្បកម្ម និងដូចបានកំណត់ដោយឡែកនៅក្នុងសេចក្តីណែនាំស្តីពីការដាក់ឈ្មោះ រោងចក្រ និងសិប្បកម្ម។

ស្លាកឈ្មោះរោងចក្រ៖ **" រោងចក្រផលិតសម្ភារសម្រាប់ក្មេងលេងគ្រប់ប្រភេទ ស៊ូកៀវៀ អិនហ្គេតថឺបល (ខេមបូឌា) ឯ.ក "**

ប្រការ៣៖ ការរៀបចំគ្រប់ផ្នែកក្នុងរោងចក្រ ត្រូវអនុលោមតាមមាត្រា៤-ថ្មី នៃច្បាប់ ស្តីពីវិសោធនកម្មច្បាប់ ស្តីពីការគ្រប់គ្រងរោងចក្រ និងសិប្បកម្ម ស្របទៅតាមប្លង់គ្រឿងចក្រ-គ្រឿងម៉ាស៊ីន ដែលបានតម្កល់នៅក្រសួងឧស្សាហកម្ម វិទ្យាសាស្ត្រ បច្ចេកវិទ្យា និងនវានុវត្តន៍ និងបទប្បញ្ញត្តិបច្ចេកទេសដោយឡែករបស់ក្រសួង។

ប្រការ៤៖ មុនចាប់ផ្តើមដំណើរការរោងចក្រ ម្ចាស់រោងចក្រត្រូវជូនដំណឹងឱ្យបានមុនរយៈពេល១៥ ថ្ងៃ យ៉ាងតិច និងធ្វើការស្នើសុំវិញ្ញាបនបត្រអនុញ្ញាតដំណើរការរោងចក្រ ដែលមានសុពលភាព០៣ឆ្នាំ ពីក្រសួងឧស្សាហកម្ម វិទ្យាសាស្ត្រ បច្ចេកវិទ្យា និងនវានុវត្តន៍។

ប្រការ៥៖ ម្ចាស់រោងចក្រ ត្រូវតាំងបង្ហាញប្រកាសបង្កើតរោងចក្រ វិញ្ញាបនបត្រអនុញ្ញាតដំណើរការរោងចក្រ និងលិខិតអនុញ្ញាតទាំងឡាយ ជាចំហនៅកន្លែងសមស្របណាមួយដែលងាយមើលឃើញក្នុងរោងចក្ររបស់ខ្លួន ស្របតាមមាត្រា១៦ នៃច្បាប់ ស្តីពីការគ្រប់គ្រងរោងចក្រ និងសិប្បកម្ម។

ប្រការ៦៖ ម្ចាស់រោងចក្រ ត្រូវដាក់ពាក្យស្នើសុំការអនុញ្ញាតពីក្រសួងឧស្សាហកម្ម វិទ្យាសាស្ត្រ បច្ចេកវិទ្យា និងនវានុវត្តន៍ លើការផ្លាស់ប្តូរទីតាំង ការពង្រីកផលិតកម្ម ការបង្កើតសាខារោងចក្រ ការប្តូរឈ្មោះរោងចក្រ ការបន្ថែមផលិតផលថ្មី និងការប្តូរម្ចាស់រោងចក្រ ស្របតាមមាត្រា១២ នៃច្បាប់ ស្តីពីការគ្រប់គ្រងរោងចក្រ និងសិប្បកម្ម និងមាត្រា១៣-ថ្មី មាត្រា១៨-ថ្មី នៃច្បាប់ ស្តីពីវិសោធនកម្មច្បាប់ ស្តីពីការគ្រប់គ្រងរោងចក្រ និងសិប្បកម្ម។

ប្រការ៧៖ ម្ចាស់រោងចក្រ ត្រូវគ្រប់គ្រងរោងចក្រដោយខ្លួនឯង។ ក្នុងករណីប្រគល់សិទ្ធិឱ្យអ្នកដទៃគ្រប់គ្រងរោងចក្រជំនួសខ្លួន ម្ចាស់រោងចក្រត្រូវជូនដំណឹងជាលាយលក្ខណ៍អក្សរមកក្រសួងឧស្សាហកម្ម វិទ្យាសាស្ត្រ បច្ចេកវិទ្យា និងនវានុវត្តន៍។ ក្នុងករណីនេះ ម្ចាស់រោងចក្រត្រូវតែទទួលខុសត្រូវលើគ្រប់សកម្មភាព នៃរោងចក្រ និងគុណភាពផលិតផលរបស់ខ្លួនចំពោះមុខច្បាប់ និងអ្នកប្រើប្រាស់ ស្របតាមមាត្រា៥ នៃច្បាប់ ស្តីពីការគ្រប់គ្រងរោងចក្រ និងសិប្បកម្ម។

ប្រការ៨៖ ម្ចាស់រោងចក្រ ត្រូវផ្តល់ឱ្យបានត្រឹមត្រូវ និងទៀងទាត់នូវទិន្នន័យ និងរបាយការណ៍ប្រចាំខែ មកអគ្គនាយកដ្ឋានឧស្សាហកម្ម នៅសប្តាហ៍ទីមួយនៃខែបន្ទាប់ ទៅតាមទម្រង់កំណត់របស់ក្រសួងឧស្សាហកម្ម វិទ្យាសាស្ត្រ បច្ចេកវិទ្យា និងនវានុវត្តន៍ ស្របតាមមាត្រា១៩-ថ្មី នៃច្បាប់ ស្តីពីវិសោធនកម្មច្បាប់ ស្តីពីការគ្រប់គ្រងរោងចក្រ និងសិប្បកម្ម។

ប្រការ៩៖ ម្ចាស់រោងចក្រ ត្រូវទទួលខុសត្រូវក្នុងការគ្រប់គ្រងសំណល់ឧស្សាហកម្មគ្រប់ប្រភេទ និងសុវត្ថិភាពឧស្សាហកម្ម តាមជំពូកទី៣ នៃច្បាប់ ស្តីពីការគ្រប់គ្រងរោងចក្រ និងសិប្បកម្ម និងច្បាប់ ស្តីពីវិសោធនកម្មច្បាប់ ស្តីពីការគ្រប់គ្រងរោងចក្រ និងសិប្បកម្ម។

ប្រការ១០៖ ម្ចាស់រោងចក្រ ត្រូវសហការជាមួយមន្ត្រីមានសមត្ថកិច្ចរបស់ក្រសួងឧស្សាហកម្ម វិទ្យាសាស្ត្រ បច្ចេកវិទ្យា និងនវានុវត្តន៍ ក្នុងគោលបំណងអនុវត្តការចុះធ្វើអធិការកិច្ច ស្របតាមមាត្រា៣៧-ថ្មី នៃច្បាប់ ស្តីពីវិសោធនកម្មច្បាប់ ស្តីពីការគ្រប់គ្រងរោងចក្រ និងសិប្បកម្ម ឱ្យមានប្រសិទ្ធភាពខ្ពស់។

ម្ចាស់រោងចក្រ ត្រូវរាយការណ៍មកក្រសួងឧស្សាហកម្ម វិទ្យាសាស្ត្រ បច្ចេកវិទ្យា និងនវានុវត្តន៍ ឱ្យបានឆាប់រហ័សអំពីករណីប្រែប្រួលហានិភ័យ ឬករណីប្រធានសក្តិផ្សេងៗ ដែលប៉ះពាល់ធ្ងន់ធ្ងរដល់ដំណើរការរបស់រោងចក្រ ស្របតាមមាត្រា៤១-ថ្មី នៃច្បាប់ ស្តីពីវិសោធនកម្មច្បាប់ ស្តីពីការគ្រប់គ្រងរោងចក្រ និងសិប្បកម្ម។

ប្រការ១១៖ ម្ចាស់រោងចក្រ ត្រូវជូនដំណឹងជាលាយលក្ខណ៍អក្សរមកក្រសួងឧស្សាហកម្ម វិទ្យាសាស្ត្រ បច្ចេកវិទ្យា និងនវានុវត្តន៍ រយៈពេល០១ខែយ៉ាងតិច មុនថ្ងៃដែលខ្លួនបញ្ឈប់ដំណើរការរោងចក្រជាស្ថាពរ។ ករណីរោងចក្រផ្អាកដំណើរការជាប់ៗគ្នា ក្នុងរយៈពេល១២ខែ ឬមិនបានផ្តល់ទិន្នន័យ និងរបាយការណ៍ប្រចាំខែជាប់ៗគ្នារយៈពេល០៣ខែ ត្រូវចាត់ទុកថា ជាការបញ្ឈប់ដំណើរការរោងចក្រជាស្ថាពរ ស្របតាមមាត្រា១៥-ថ្មី នៃច្បាប់ ស្តីពីវិសោធនកម្មច្បាប់ ស្តីពីការគ្រប់គ្រងរោងចក្រ និងសិប្បកម្ម។

ប្រការ១២៖ លក្ខខណ្ឌនានារបស់ប្រកាសនេះ អាចកែសម្រួល ឬធ្វើវិសោធនកម្មបាន អនុលោមតាមច្បាប់ ស្តីពីការគ្រប់គ្រងរោងចក្រ និងសិប្បកម្ម និងច្បាប់ ស្តីពីវិសោធនកម្មច្បាប់ ស្តីពីការគ្រប់គ្រងរោងចក្រ និងសិប្បកម្ម។ ប្រកាសនេះ អាចដកហូតស្របតាមមាត្រា៣៩-ថ្មី នៃច្បាប់ ស្តីពីវិសោធនកម្មច្បាប់ ស្តីពីការគ្រប់គ្រងរោងចក្រ និងសិប្បកម្ម និងតាមលក្ខខណ្ឌទាំងឡាយនៃប្រកាសនេះ។

ប្រការ១៣៖ ម្ចាស់រោងចក្រ ត្រូវអនុវត្តឱ្យបានត្រឹមត្រូវតាមច្បាប់ ស្តីពីការគ្រប់គ្រងរោងចក្រ និងសិប្បកម្ម និងច្បាប់ស្តីពីវិសោធនកម្មច្បាប់ ស្តីពីការគ្រប់គ្រងរោងចក្រ និងសិប្បកម្ម និងលិខិតបទដ្ឋានគតិយុត្តនានាពាក់ព័ន្ធនឹងវិស័យឧស្សាហកម្ម។ ក្នុងករណីល្មើស ត្រូវផ្តន្ទាទោសតាមច្បាប់ជាធរមាន។

ប្រការ១៤៖ ប្រកាសបង្កើតរោងចក្រលេខ១៦៧ ឧស.កឧ.ប្រក.០៥ ចុះថ្ងៃទី១០ ខែឧសភា ឆ្នាំ២០១៩ របស់ក្រសួងឧស្សាហកម្ម និងសិប្បកម្ម ត្រូវចាត់ទុកជានិរាករណ៍។

ប្រការ១៥៖ អគ្គនាយកឧស្សាហកម្ម ប្រធាននាយកដ្ឋានពាក់ព័ន្ធ ប្រធានមន្ទីរឧស្សាហកម្ម វិទ្យាសាស្ត្រ បច្ចេកវិទ្យា និងនវានុវត្តន៍ ខេត្តកំពង់ស្ពឺ និងម្ចាស់រោងចក្រ ដូចមានចែងក្នុងប្រការ១ ត្រូវអនុវត្តប្រកាសនេះ តាមមុខការរៀងៗខ្លួន។

ប្រការ១៦៖ ប្រកាសនេះមានអានុភាពគតិយុត្ត ចាប់ពីថ្ងៃចុះហត្ថលេខាតទៅ។

ជ.រដ្ឋមន្ត្រីក្រសួងឧស្សាហកម្ម វិទ្យាសាស្ត្រ
បច្ចេកវិទ្យា និងនវានុវត្តន៍
រដ្ឋលេខាធិការ

មាន សុតា

<u>**ចម្លងជូន៖**</u>
- -ទីស្តីការគណៈរដ្ឋមន្ត្រី
- -ក្រសួងរៀបចំដែនដី នគរូបនីយកម្ម និងសំណង់
- -ក្រសួងសេដ្ឋកិច្ច និងហិរញ្ញវត្ថុ
- -ក្រសួងពាណិជ្ជកម្ម
- -ក្រសួងបរិស្ថាន
- -ក្រសួងការងារ និងបណ្តុះបណ្តាលវិជ្ជាជីវៈ
- -ក្រុមប្រឹក្សាអភិវឌ្ឍន៍កម្ពុជា
- -រាជកិច្ច
- -វិទ្យាស្ថានស្តង់ដារកម្ពុជា
- -មជ្ឈមណ្ឌលមាត្រាសាស្ត្រជាតិ
- -សាលាខេត្តកំពង់ស្ពឺ
- -មន្ទីរឧស្សាហកម្ម វិទ្យាសាស្ត្រ បច្ចេកវិទ្យា និងនវានុវត្តន៍ ខេត្តកំពង់ស្ពឺ
- -រដ្ឋបាលស្រុកគងពិសី
- -រដ្ឋបាលឃុំរកាកោះ

  "ដើម្បីជូនជ្រាប"
- -ដូចប្រការ១៥ "ដើម្បីអនុវត្ត"
- -ឯកសារ-កាលប្បវត្តិ

ព្រះរាជាណាចក្រកម្ពុជា
ជាតិ សាសនា ព្រះមហាក្សត្រ
KINGDOM OF CAMBODIA
Nation Religion King

ក្រសួងឧស្សាហកម្ម វិទ្យាសាស្ត្រ បច្ចេកវិទ្យា និងនវានុវត្តន៍
Ministry of Industry, Science, Technology & Innovation

លេខ: ....

ថ្ងៃ.................ខែ.........ឆ្នាំថោះ បញ្ចស័ក ព.ស.២៥៦៧
ធ្វើនៅរាជធានីភ្នំពេញ ថ្ងៃទី........ ខែ........ ឆ្នាំ២០២៣

ប្រកាសបង្កើតរោងចក្រ

ទេសរដ្ឋមន្ត្រី រដ្ឋមន្ត្រីក្រសួងឧស្សាហកម្ម វិទ្យាសាស្ត្រ បច្ចេកវិទ្យា និងនវានុវត្តន៍

- បានឃើញរដ្ឋធម្មនុញ្ញនៃព្រះរាជាណាចក្រកម្ពុជា
- បានឃើញព្រះរាជក្រឹត្យលេខ នស/រកត/០៩១៨/៩២៥ ចុះថ្ងៃទី០៦ ខែកញ្ញា ឆ្នាំ២០១៨ ស្តីពីការតែងតាំងរាជរដ្ឋាភិបាលនៃព្រះរាជាណាចក្រកម្ពុជា
- បានឃើញព្រះរាជក្រមលេខ នស/រកម/០៦១៨/០១២ ចុះថ្ងៃទី២៨ ខែមិថុនា ឆ្នាំ២០១៨ ដែលប្រកាសឱ្យប្រើច្បាប់ស្តីពីការរៀបចំ និងការប្រព្រឹត្តទៅនៃគណៈរដ្ឋមន្ត្រី
- បានឃើញព្រះរាជក្រមលេខ នស/រកម/០៣២០/០០៩ ចុះថ្ងៃទី២៦ ខែមីនា ឆ្នាំ២០២០ ដែលប្រកាសឱ្យប្រើច្បាប់ស្តីពីការបង្កើតក្រសួងឧស្សាហកម្ម វិទ្យាសាស្ត្រ បច្ចេកវិទ្យា និងនវានុវត្តន៍
- បានឃើញព្រះរាជក្រមលេខ នស/រកម/០៦០៦/០១៨ ចុះថ្ងៃទី២៣ ខែមិថុនា ឆ្នាំ២០០៦ ដែលប្រកាសឱ្យប្រើច្បាប់ស្តីពីការគ្រប់គ្រងរោងចក្រ និងសិប្បកម្ម
- បានឃើញព្រះរាជក្រមលេខ នស/រកម/១០១៤/០២៥ ចុះថ្ងៃទី២៣ ខែតុលា ឆ្នាំ២០១៤ ដែលប្រកាសឱ្យប្រើច្បាប់ស្តីពីវិសោធនកម្មច្បាប់ ស្តីពីការគ្រប់គ្រងរោងចក្រ និងសិប្បកម្ម
- បានឃើញអនុក្រឹត្យលេខ៤៨ អនក្រ.បក ចុះថ្ងៃទី០៦ ខែមេសា ឆ្នាំ២០២០ ស្តីពីការរៀបចំ និងការប្រព្រឹត្តទៅរបស់ក្រសួងឧស្សាហកម្ម វិទ្យាសាស្ត្រ បច្ចេកវិទ្យា និងនវានុវត្តន៍
- យោងលិខិតលេខ១៥៥៨/១៥ គ.វ.ក ចុះថ្ងៃទី០៨ ខែមិថុនា ឆ្នាំ២០១៥ ស្តីពីការវិនិយោគលើគម្រោងបង្កើតរោងចក្រផលិតគ្រឿងបន្សំស្បែកជើង របស់ក្រុមប្រឹក្សាអភិវឌ្ឍន៍កម្ពុជា
- យោងសំណើសុំបន្តសុពលភាពវិញ្ញាបនបត្រអនុញ្ញាតដំណើរការរោងចក្រ ចុះថ្ងៃទី០៩ ខែមីនា ឆ្នាំ២០២៣ របស់ក្រុមហ៊ុន គ័ង ស៊ី អ៊ិនដាសស្ទ្រៀល

សម្រេច

ប្រការ១៖ អនុញ្ញាតឱ្យក្រុមហ៊ុន **គ័ង ស៊ី អ៊ិនដាសស្ទ្រៀល (KUANG SHYH INDUSTRIAL CO., LTD.)** តំណាងដោយលោក **LIU, MING-SHENG** សញ្ជាតិចិន(តៃវ៉ាន់) កាន់លិខិតឆ្លងដែនលេខ 351266488 ចុះថ្ងៃទី២០ ខែវិច្ឆិកា ឆ្នាំ២០១៨ បង្កើតរោងចក្រ**ផលិតគ្រឿងបន្សំស្បែកជើង** ដែលមានទីតាំងស្ថិតនៅ **ភូមិត្រពាំងលាន ឃុំចំបក់ ស្រុកបាទី ខេត្តតាកែវ។**

ឈ្មោះផលិតផល	**លេខកូដចំណាត់ថ្នាក់ឧស្សាហកម្ម** ISIC Rev.4 Code
គ្រឿងបន្លាស់ស្បែកជើង	១៥២០

ប្រការ២៖ ម្ចាស់រោងចក្រ ត្រូវលើកស្លាកឈ្មោះរោងចក្រដូចមានចែងក្នុងមាត្រា១៨-ថ្មី នៃច្បាប់ ស្តីពីវិសោធនកម្មច្បាប់ ស្តីពីការគ្រប់គ្រងរោងចក្រ និងសិប្បកម្ម និងដូចបានកំណត់ដោយឡែកនៅក្នុងសេចក្តីណែនាំស្តីពីការដាក់ឈ្មោះ រោងចក្រ និងសិប្បកម្ម។

ស្លាកឈ្មោះរោងចក្រ៖ "**រោងចក្រផលិតគ្រឿងបន្លាស់ស្បែកជើង គ័ង ស៊ី អ៊ិនដាសស្ទ្រៀល**"

ប្រការ៣៖ ការរៀបចំគ្រប់ផ្នែកក្នុងរោងចក្រ ត្រូវអនុលោមតាមមាត្រា៤-ថ្មី នៃច្បាប់ ស្តីពីវិសោធនកម្មច្បាប់ ស្តីពីការគ្រប់គ្រងរោងចក្រ និងសិប្បកម្ម ស្របទៅតាមប្លង់គ្រឿងចក្រ-គ្រឿងម៉ាស៊ីន ដែលបានតម្កល់នៅក្រសួងឧស្សាហកម្ម វិទ្យាសាស្ត្រ បច្ចេកវិទ្យា និងនវានុវត្តន៍ និងបទប្បញ្ញត្តិបច្ចេកទេសដោយឡែករបស់ក្រសួង។

ប្រការ៤៖ មុនចាប់ផ្តើមដំណើរការរោងចក្រ ម្ចាស់រោងចក្រត្រូវជូនដំណឹងឱ្យបានមុនរយៈពេល១៥ ថ្ងៃ យ៉ាងតិច និងធ្វើការស្នើសុំវិញ្ញាបនបត្រអនុញ្ញាតដំណើរការរោងចក្រ ដែលមានសុពលភាព០៣ឆ្នាំ ពីក្រសួងឧស្សាហកម្ម វិទ្យាសាស្ត្រ បច្ចេកវិទ្យា និងនវានុវត្តន៍។

ប្រការ៥៖ ម្ចាស់រោងចក្រ ត្រូវតាំងបង្ហាញប្រកាសបង្កើតរោងចក្រ វិញ្ញាបនបត្រអនុញ្ញាតដំណើរការរោងចក្រ និងលិខិតអនុញ្ញាតទាំងឡាយ ជាចំហនៅកន្លែងសមស្របណាមួយដែលងាយមើលឃើញក្នុងរោងចក្ររបស់ខ្លួន ស្របតាមមាត្រា១៦ នៃច្បាប់ ស្តីពីការគ្រប់គ្រងរោងចក្រ និងសិប្បកម្ម។

ប្រការ៦៖ ម្ចាស់រោងចក្រ ត្រូវដាក់ពាក្យស្នើសុំការអនុញ្ញាតពីក្រសួងឧស្សាហកម្ម វិទ្យាសាស្ត្រ បច្ចេកវិទ្យា និងនវានុវត្តន៍ លើការផ្លាស់ប្តូរទីតាំង ការពង្រីកផលិតកម្ម ការបង្កើតសាខារោងចក្រ ការប្តូរឈ្មោះរោងចក្រ ការបន្ថែមផលិតផលថ្មី និងការប្តូរម្ចាស់រោងចក្រ ស្របតាមមាត្រា១២ នៃច្បាប់ ស្តីពីការគ្រប់គ្រងរោងចក្រ និងសិប្បកម្ម និងមាត្រា១៣-ថ្មី មាត្រា១៨-ថ្មី នៃច្បាប់ ស្តីពីវិសោធនកម្មច្បាប់ ស្តីពីការគ្រប់គ្រងរោងចក្រ និងសិប្បកម្ម។

ប្រការ៧៖ ម្ចាស់រោងចក្រ ត្រូវគ្រប់គ្រងរោងចក្រដោយខ្លួនឯង។ ក្នុងករណីប្រគល់សិទ្ធិឱ្យអ្នកដទៃគ្រប់គ្រងរោងចក្រជំនួសខ្លួន ម្ចាស់រោងចក្រត្រូវជូនដំណឹងជាលាយលក្ខណ៍អក្សរមកក្រសួងឧស្សាហកម្ម វិទ្យាសាស្ត្រ បច្ចេកវិទ្យា និងនវានុវត្តន៍។ ក្នុងករណីនេះ ម្ចាស់រោងចក្រត្រូវតែទទួលខុសត្រូវលើគ្រប់សកម្មភាព នៃរោងចក្រ និងគុណភាពផលិតផលរបស់ខ្លួនចំពោះមុខច្បាប់ និងអ្នកប្រើប្រាស់ ស្របតាមមាត្រា៥ នៃច្បាប់ ស្តីពីការគ្រប់គ្រងរោងចក្រ និងសិប្បកម្ម។

ប្រការ៨៖ ម្ចាស់រោងចក្រ ត្រូវផ្តល់ឱ្យបានត្រឹមត្រូវ និងទៀងទាត់នូវទិន្នន័យ និងរបាយការណ៍ប្រចាំខែ មកអគ្គនាយកដ្ឋានឧស្សាហកម្ម នៅសប្តាហ៍ទីមួយនៃខែបន្ទាប់ ទៅតាមទម្រង់កំណត់របស់ក្រសួងឧស្សាហកម្ម វិទ្យាសាស្ត្រ បច្ចេកវិទ្យា និងនវានុវត្តន៍ ស្របតាមមាត្រា១៩-ថ្មី នៃច្បាប់ ស្តីពីវិសោធនកម្មច្បាប់ ស្តីពីការគ្រប់គ្រងរោងចក្រ និងសិប្បកម្ម។

ប្រការ៩៖ ម្ចាស់រោងចក្រ ត្រូវទទួលខុសត្រូវក្នុងការគ្រប់គ្រងសំណល់ឧស្សាហកម្មគ្រប់ប្រភេទ និងសុវត្ថិភាពឧស្សាហកម្ម តាមជំពូកទី៣ នៃច្បាប់ ស្តីពីការគ្រប់គ្រងរោងចក្រ និងសិប្បកម្ម និងច្បាប់ ស្តីពីវិសោធនកម្មច្បាប់ ស្តីពីការគ្រប់គ្រងរោងចក្រ និងសិប្បកម្ម។

ប្រការ១០៖ ម្ចាស់រោងចក្រ ត្រូវសហការជាមួយមន្ត្រីមានសមត្ថកិច្ចរបស់ក្រសួងឧស្សាហកម្ម វិទ្យាសាស្ត្រ បច្ចេកវិទ្យា និងនវានុវត្តន៍ ក្នុងគោលបំណងអនុវត្តការចុះធ្វើអធិការកិច្ច ស្របតាមមាត្រា៣៧-ថ្មី នៃច្បាប់ ស្តីពីវិសោធនកម្មច្បាប់ ស្តីពីការគ្រប់គ្រងរោងចក្រ និងសិប្បកម្ម ឱ្យមានប្រសិទ្ធភាពខ្ពស់។

ម្ចាស់រោងចក្រ ត្រូវរាយការណ៍មកក្រសួងឧស្សាហកម្ម វិទ្យាសាស្ត្រ បច្ចេកវិទ្យា និងនវានុវត្តន៍ ឱ្យបានឆាប់រហ័សអំពីករណីប្រែប្រួលហានិភ័យ ឬករណីប្រធានសក្តិផ្សេងៗ ដែលប៉ះពាល់ធ្ងន់ធ្ងរដល់ដំណើរការរបស់រោងចក្រ ស្របតាមមាត្រា៤១-ថ្មី នៃច្បាប់ ស្តីពីវិសោធនកម្មច្បាប់ ស្តីពីការគ្រប់គ្រងរោងចក្រ និងសិប្បកម្ម។

ប្រការ១១៖ ម្ចាស់រោងចក្រ ត្រូវជូនដំណឹងជាលាយលក្ខណ៍អក្សរមកក្រសួងឧស្សាហកម្ម វិទ្យាសាស្ត្រ បច្ចេកវិទ្យា និងនវានុវត្តន៍ រយៈពេល០១ខែយ៉ាងតិច មុនថ្ងៃដែលខ្លួនបញ្ឈប់ដំណើរការរោងចក្រជាស្ថាពរ។ ករណីរោងចក្រផ្អាកដំណើរការជាប់ៗគ្នា ក្នុងរយៈពេល១២ខែ ឬមិនបានផ្តល់ទិន្នន័យ និងរបាយការណ៍ប្រចាំខែជាប់ៗគ្នារយៈពេល០៣ខែ ត្រូវចាត់ទុកថា ជាការបញ្ឈប់ដំណើរការរោងចក្រជាស្ថាពរ ស្របតាមមាត្រា១៥-ថ្មី នៃច្បាប់ ស្តីពីវិសោធនកម្មច្បាប់ ស្តីពីការគ្រប់គ្រងរោងចក្រ និងសិប្បកម្ម។

ប្រការ១២៖ លក្ខខណ្ឌនានារបស់ប្រកាសនេះ អាចកែសម្រួល ឬធ្វើវិសោធនកម្មបាន អនុលោមតាមច្បាប់ ស្តីពីការគ្រប់គ្រងរោងចក្រ និងសិប្បកម្ម និងច្បាប់ ស្តីពីវិសោធនកម្មច្បាប់ ស្តីពីការគ្រប់គ្រងរោងចក្រ និងសិប្បកម្ម។ ប្រកាសនេះ អាចដកហូតស្របតាមមាត្រា៣៩-ថ្មី នៃច្បាប់ ស្តីពីវិសោធនកម្មច្បាប់ ស្តីពីការគ្រប់គ្រងរោងចក្រ និងសិប្បកម្ម និងតាមលក្ខខណ្ឌទាំងឡាយនៃប្រកាសនេះ។

ប្រការ១៣៖ ម្ចាស់រោងចក្រ ត្រូវអនុវត្តឱ្យបានត្រឹមត្រូវតាមច្បាប់ ស្តីពីការគ្រប់គ្រងរោងចក្រ និងសិប្បកម្ម និងច្បាប់ស្តីពីវិសោធនកម្មច្បាប់ ស្តីពីការគ្រប់គ្រងរោងចក្រ និងសិប្បកម្ម និងលិខិតបទដ្ឋានគតិយុត្តនានាពាក់ព័ន្ធនឹងវិស័យឧស្សាហកម្ម។ ក្នុងករណីល្មើស ត្រូវផ្តន្ទាទោសតាមច្បាប់ជាធរមាន។

ប្រការ១៤៖ ប្រកាសបង្កើតរោងចក្រលេខ៤០៤ ឧស.កឧ.ប្រក.០៧ ចុះថ្ងៃទី២៨ ខែកក្កដា ឆ្នាំ២០១៥ របស់ក្រសួងឧស្សាហកម្ម និងសិប្បកម្ម ត្រូវចាត់ទុកជានិរាករណ៍។

ប្រការ១៥៖ អគ្គនាយកឧស្សាហកម្ម ប្រធាននាយកដ្ឋានពាក់ព័ន្ធ ប្រធានមន្ទីរឧស្សាហកម្ម វិទ្យាសាស្ត្រ បច្ចេកវិទ្យា និងនវានុវត្តន៍ ខេត្តតាកែវ និងម្ចាស់រោងចក្រ ដូចមានចែងក្នុងប្រការ១ ត្រូវអនុវត្តប្រកាសនេះ តាមមុខការរៀងៗខ្លួន។

ប្រការ១៦៖ ប្រកាសនេះមានអានុភាពគតិយុត្ត ចាប់ពីថ្ងៃចុះហត្ថលេខាតទៅ។

ជ.រដ្ឋមន្ត្រីក្រសួងឧស្សាហកម្ម វិទ្យាសាស្ត្រ
បច្ចេកវិទ្យា និងនវានុវត្តន៍
រដ្ឋលេខាធិការ

មាន សុភា

ចម្លងជូន៖

-ទីស្តីការគណៈរដ្ឋមន្ត្រី
-ក្រសួងរៀបចំដែនដី នគរូបនីយកម្ម និងសំណង់
-ក្រសួងសេដ្ឋកិច្ច និងហិរញ្ញវត្ថុ
-ក្រសួងពាណិជ្ជកម្ម
-ក្រសួងបរិស្ថាន
-ក្រសួងការងារ និងបណ្តុះបណ្តាលវិជ្ជាជីវៈ
-ក្រុមប្រឹក្សាអភិវឌ្ឍន៍កម្ពុជា
-រាជកិច្ច
-វិទ្យាស្ថានស្តង់ដារកម្ពុជា
-មជ្ឈមណ្ឌលមាត្រាសាស្ត្រជាតិ
-សាលាខេត្តតាកែវ
-មន្ទីរឧស្សាហកម្ម វិទ្យាសាស្ត្រ បច្ចេកវិទ្យា និងនវានុវត្តន៍ ខេត្តតាកែវ
-រដ្ឋបាលស្រុកបាទី
-រដ្ឋបាលឃុំចំបក់
"ដើម្បីជូនជ្រាប"
-ដូចប្រការ១៥ "ដើម្បីអនុវត្ត"
-ឯកសារ-កាលប្បវត្តិ

ព្រះរាជាណាចក្រកម្ពុជា
ជាតិ សាសនា ព្រះមហាក្សត្រ
KINGDOM OF CAMBODIA
Nation Religion King

ក្រសួងឧស្សាហកម្ម វិទ្យាសាស្ត្រ បច្ចេកវិទ្យា និងនវានុវត្តន៍
Ministry of Industry, Science, Technology & Innovation

លេខ: ....

ថ្ងៃ.......................ខែ.......................ឆ្នាំថោះ បញ្ចស័ក ព.ស ២៥៦៧
ធ្វើនៅរាជធានីភ្នំពេញ ថ្ងៃទី......... ខែ......... ឆ្នាំ២០២៣

ប្រកាសបង្កើតរោងចក្រ

ទេសរដ្ឋមន្ត្រី រដ្ឋមន្ត្រីក្រសួងឧស្សាហកម្ម វិទ្យាសាស្ត្រ បច្ចេកវិទ្យា និងនវានុវត្តន៍

- បានឃើញរដ្ឋធម្មនុញ្ញនៃព្រះរាជាណាចក្រកម្ពុជា
- បានឃើញព្រះរាជក្រឹត្យលេខ នស/រកត/០៩១៨/៩២៥ ចុះថ្ងៃទី០៦ ខែកញ្ញា ឆ្នាំ២០១៨ ស្តីពីការតែងតាំងរាជរដ្ឋាភិបាលនៃព្រះរាជាណាចក្រកម្ពុជា
- បានឃើញព្រះរាជក្រមលេខ នស/រកម/០៦១៨/០១២ ចុះថ្ងៃទី២៨ ខែមិថុនា ឆ្នាំ២០១៨ ដែលប្រកាសឱ្យប្រើច្បាប់ស្តីពីការរៀបចំ និងការប្រព្រឹត្តទៅនៃគណៈរដ្ឋមន្ត្រី
- បានឃើញព្រះរាជក្រមលេខ នស/រកម/០៣២០/០០៩ ចុះថ្ងៃទី២៦ ខែមីនា ឆ្នាំ២០២០ ដែលប្រកាសឱ្យប្រើច្បាប់ស្តីពីការបង្កើតក្រសួងឧស្សាហកម្ម វិទ្យាសាស្ត្រ បច្ចេកវិទ្យា និងនវានុវត្តន៍
- បានឃើញព្រះរាជក្រមលេខ នស/រកម/០៦០៦/០១៨ ចុះថ្ងៃទី២៣ ខែមិថុនា ឆ្នាំ២០០៦ ដែលប្រកាសឱ្យប្រើច្បាប់ស្តីពីការគ្រប់គ្រងរោងចក្រ និងសិប្បកម្ម
- បានឃើញព្រះរាជក្រមលេខ នស/រកម/១០១៤/០២៥ ចុះថ្ងៃទី២៣ ខែតុលា ឆ្នាំ២០១៤ ដែលប្រកាសឱ្យប្រើច្បាប់ស្តីពីវិសោធនកម្មច្បាប់ ស្តីពីការគ្រប់គ្រងរោងចក្រ និងសិប្បកម្ម
- បានឃើញអនុក្រឹត្យលេខ៤៨ អនក្រ.បក ចុះថ្ងៃទី០៦ ខែមេសា ឆ្នាំ២០២០ ស្តីពីការរៀបចំ និងការប្រព្រឹត្តទៅរបស់ក្រសួងឧស្សាហកម្ម វិទ្យាសាស្ត្រ បច្ចេកវិទ្យា និងនវានុវត្តន៍
- យោងលិខិតលេខ៣៦២៨/១៩ គ.វ.ក ចុះថ្ងៃទី១១ ខែតុលា ឆ្នាំ២០១៩ ស្តីពីការវិនិយោគលើគម្រោងបង្កើតរោងចក្រផលិតចំណីសត្វ របស់ក្រុមប្រឹក្សាអភិវឌ្ឍន៍កម្ពុជា
- យោងលិខិតលេខ៣១៧៥/២២ គ.វ.ក ចុះថ្ងៃទី០២ ខែកញ្ញា ឆ្នាំ២០២២ ស្តីពីការបន្ថែមមុខសញ្ញាផលិតកម្ម នៅលើទីតាំងដដែល របស់ក្រុមប្រឹក្សាអភិវឌ្ឍន៍កម្ពុជា
- យោងសំណើសុំបន្តសុពលភាពវិញ្ញាបនបត្រអនុញ្ញាតដំណើរការរោងចក្រ ចុះថ្ងៃទី១៤ ខែមិថុនា ឆ្នាំ២០២៣ របស់ក្រុមហ៊ុន ខេមបូឌាន ណូបិល ថេស្ត ហ៊្វូដ ឯ.ក

សម្រេច

ប្រការ១៖ អនុញ្ញាតឱ្យក្រុមហ៊ុន **ខេមបូឌាន ណូបិល ថេស្ត ហ៊្វូដ ឯ.ក** (**CAMBODIAN NOBLE TASTE FOOD CO., LTD.**) តំណាងដោយលោក **CHEN, ZHENLU** សញ្ជាតិចិន កាន់លិខិតឆ្លងដែនលេខ **EH0263058** ចុះថ្ងៃទី១៣ ខែសីហា ឆ្នាំ២០១៩ បង្កើតរោងចក្រ**ផលិតចំណីសត្វ និងកែច្នៃស្បែកសត្វ** (**Wet Blue Skin**) ដែលមានទីតាំងស្ថិតនៅ**ភូមិព្រែកសង្កែ ឃុំទឹកថ្លា ស្រុកព្រៃនប់ ខេត្តព្រះសីហនុ។**

ឈ្មោះផលិតផល	**លេខកូដចំណាត់ថ្នាក់ឧស្សាហកម្ម ISIC Rev.4 Code**
១- ចំណីសត្វ	**១០៨០**
២- ស្បែកសត្វ (កែច្នៃ, Wet Blue Skin)	**១៥១១**

ប្រការ២៖ ម្ចាស់រោងចក្រ ត្រូវលើកស្លាកឈ្មោះរោងចក្រដូចមានចែងក្នុងមាត្រា១៨-ថ្មី នៃច្បាប់ ស្ដីពីវិសោធនកម្មច្បាប់ ស្ដីពីការគ្រប់គ្រងរោងចក្រ និងសិប្បកម្ម និងដូចបានកំណត់ដោយឡែកនៅក្នុងសេចក្ដីណែនាំស្ដីពីការដាក់ឈ្មោះ រោងចក្រ និងសិប្បកម្ម។

ស្លាកឈ្មោះរោងចក្រ៖ **" រោងចក្រផលិតចំណីសត្វ និងកែច្នៃស្បែកសត្វ ខេមប៊ូឌាន ណូបិល ថេស្គ ហ្វីង ឯ.ក "**

ប្រការ៣៖ ការរៀបចំគ្រប់ផ្នែកក្នុងរោងចក្រ ត្រូវអនុលោមតាមមាត្រា៤-ថ្មី នៃច្បាប់ ស្ដីពីវិសោធនកម្មច្បាប់ ស្ដីពីការគ្រប់គ្រងរោងចក្រ និងសិប្បកម្ម ស្របទៅតាមប្លង់គ្រឿងចក្រ-គ្រឿងម៉ាស៊ីន ដែលបានតម្កល់នៅក្រសួងឧស្សាហកម្ម វិទ្យាសាស្ត្រ បច្ចេកវិទ្យា និងនវានុវត្តន៍ និងបទប្បញ្ញត្តិបច្ចេកទេសដោយឡែករបស់ក្រសួង។

ប្រការ៤៖ មុនចាប់ផ្ដើមដំណើរការរោងចក្រ ម្ចាស់រោងចក្រត្រូវជូនដំណឹងឱ្យបានមុនរយៈពេល១៥ ថ្ងៃ យ៉ាងតិច និងធ្វើការស្នើសុំវិញ្ញាបនបត្រអនុញ្ញាតដំណើរការរោងចក្រ ដែលមានសុពលភាព០៣ឆ្នាំ ពីក្រសួងឧស្សាហកម្ម វិទ្យាសាស្ត្រ បច្ចេកវិទ្យា និងនវានុវត្តន៍។

ប្រការ៥៖ ម្ចាស់រោងចក្រ ត្រូវតាំងបង្ហាញប្រកាសបង្កើតរោងចក្រ វិញ្ញាបនបត្រអនុញ្ញាតដំណើរការរោងចក្រ និងលិខិតអនុញ្ញាតទាំងឡាយ ជាចំហនៅកន្លែងសមស្របណាមួយដែលងាយមើលឃើញក្នុងរោងចក្ររបស់ខ្លួន ស្របតាមមាត្រា១៦ នៃច្បាប់ ស្ដីពីការគ្រប់គ្រងរោងចក្រ និងសិប្បកម្ម។

ប្រការ៦៖ ម្ចាស់រោងចក្រ ត្រូវដាក់ពាក្យស្នើសុំការអនុញ្ញាតពីក្រសួងឧស្សាហកម្ម វិទ្យាសាស្ត្រ បច្ចេកវិទ្យា និងនវានុវត្តន៍ លើការផ្លាស់ប្ដូរទីតាំង ការពង្រីកផលិតកម្ម ការបង្កើតសាខារោងចក្រ ការប្ដូរឈ្មោះរោងចក្រ ការបន្ថែមផលិតផលថ្មី និងការប្ដូរម្ចាស់រោងចក្រ ស្របតាមមាត្រា១២ នៃច្បាប់ ស្ដីពីការគ្រប់គ្រងរោងចក្រ និងសិប្បកម្ម និងមាត្រា១៣-ថ្មី មាត្រា១៨-ថ្មី នៃច្បាប់ ស្ដីពីវិសោធនកម្មច្បាប់ ស្ដីពីការគ្រប់គ្រងរោងចក្រ និងសិប្បកម្ម។

ប្រការ៧៖ ម្ចាស់រោងចក្រ ត្រូវគ្រប់គ្រងរោងចក្រដោយខ្លួនឯង។ ក្នុងករណីប្រគល់សិទ្ធិឱ្យអ្នកដទៃគ្រប់គ្រងរោងចក្រជំនួសខ្លួន ម្ចាស់រោងចក្រត្រូវជូនដំណឹងជាលាយលក្ខណ៍អក្សរមកក្រសួងឧស្សាហកម្ម វិទ្យាសាស្ត្រ បច្ចេកវិទ្យា និងនវានុវត្តន៍។ ក្នុងករណីនេះ ម្ចាស់រោងចក្រត្រូវតែទទួលខុសត្រូវលើគ្រប់សកម្មភាព នៃរោងចក្រ និងគុណភាពផលិតផលរបស់ខ្លួនចំពោះមុខច្បាប់ និងអ្នកប្រើប្រាស់ ស្របតាមមាត្រា៥ នៃច្បាប់ ស្ដីពីការគ្រប់គ្រងរោងចក្រ និងសិប្បកម្ម។

ប្រការ៨៖ ម្ចាស់រោងចក្រ ត្រូវផ្ដល់ឱ្យបានត្រឹមត្រូវ និងទៀងទាត់នូវទិន្នន័យ និងរបាយការណ៍ប្រចាំខែ មកអគ្គនាយកដ្ឋានឧស្សាហកម្ម នៅសប្ដាហ៍ទីមួយនៃខែបន្ទាប់ ទៅតាមទម្រង់កំណត់របស់ក្រសួងឧស្សាហកម្ម វិទ្យាសាស្ត្រ បច្ចេកវិទ្យា និងនវានុវត្តន៍ ស្របតាមមាត្រា១៩-ថ្មី នៃច្បាប់ ស្ដីពីវិសោធនកម្មច្បាប់ ស្ដីពីការគ្រប់គ្រងរោងចក្រ និងសិប្បកម្ម។

ប្រការ៩៖ ម្ចាស់រោងចក្រ ត្រូវទទួលខុសត្រូវក្នុងការគ្រប់គ្រងសំណល់ឧស្សាហកម្មគ្រប់ប្រភេទ និងសុវត្ថិភាពឧស្សាហកម្ម តាមជំពូកទី៣ នៃច្បាប់ ស្ដីពីការគ្រប់គ្រងរោងចក្រ និងសិប្បកម្ម និងច្បាប់ ស្ដីពីវិសោធនកម្មច្បាប់ ស្ដីពីការគ្រប់គ្រងរោងចក្រ និងសិប្បកម្ម។

ប្រការ១០៖ ម្ចាស់រោងចក្រ ត្រូវសហការជាមួយមន្ត្រីមានសមត្ថកិច្ចរបស់ក្រសួងឧស្សាហកម្ម វិទ្យាសាស្ត្រ បច្ចេកវិទ្យា និងនវានុវត្តន៍ ក្នុងគោលបំណងអនុវត្តការចុះធ្វើអធិការកិច្ច ស្របតាមមាត្រា៣៧-ថ្មី នៃច្បាប់ ស្តីពីវិសោធនកម្មច្បាប់ ស្តីពីការគ្រប់គ្រងរោងចក្រ និងសិប្បកម្ម ឱ្យមានប្រសិទ្ធភាពខ្ពស់។

ម្ចាស់រោងចក្រ ត្រូវរាយការណ៍មកក្រសួងឧស្សាហកម្ម វិទ្យាសាស្ត្រ បច្ចេកវិទ្យា និងនវានុវត្តន៍ ឱ្យបានឆាប់រហ័សអំពីករណីប្រែប្រួលហានិភ័យ ឬករណីប្រធានសក្តិផ្សេងៗ ដែលប៉ះពាល់ធ្ងន់ធ្ងរដល់ដំណើរការរបស់រោងចក្រ ស្របតាមមាត្រា៤១-ថ្មី នៃច្បាប់ ស្តីពីវិសោធនកម្មច្បាប់ ស្តីពីការគ្រប់គ្រងរោងចក្រ និងសិប្បកម្ម។

ប្រការ១១៖ ម្ចាស់រោងចក្រ ត្រូវជូនដំណឹងជាលាយលក្ខណ៍អក្សរមកក្រសួងឧស្សាហកម្ម វិទ្យាសាស្ត្រ បច្ចេកវិទ្យា និងនវានុវត្តន៍ រយៈពេល០១ខែយ៉ាងតិច មុនថ្ងៃដែលខ្លួនបញ្ឈប់ដំណើរការរោងចក្រជាស្ថាពរ។ ករណីរោងចក្រផ្អាកដំណើរការជាប់ៗគ្នា ក្នុងរយៈពេល១២ខែ ឬមិនបានផ្តល់ទិន្នន័យ និងរបាយការណ៍ប្រចាំខែជាប់ៗគ្នារយៈពេល០៣ខែ ត្រូវចាត់ទុកថា ជាការបញ្ឈប់ដំណើរការរោងចក្រជាស្ថាពរ ស្របតាមមាត្រា១៥-ថ្មី នៃច្បាប់ ស្តីពីវិសោធនកម្មច្បាប់ ស្តីពីការគ្រប់គ្រងរោងចក្រ និងសិប្បកម្ម។

ប្រការ១២៖ លក្ខខណ្ឌនានារបស់ប្រកាសនេះ អាចកែសម្រួល ឬធ្វើវិសោធនកម្មបាន អនុលោមតាមច្បាប់ ស្តីពីការគ្រប់គ្រងរោងចក្រ និងសិប្បកម្ម និងច្បាប់ ស្តីពីវិសោធនកម្មច្បាប់ ស្តីពីការគ្រប់គ្រងរោងចក្រ និងសិប្បកម្ម។ ប្រកាសនេះ អាចដកហូតស្របតាមមាត្រា៣៩-ថ្មី នៃច្បាប់ ស្តីពីវិសោធនកម្មច្បាប់ ស្តីពីការគ្រប់គ្រងរោងចក្រ និងសិប្បកម្ម និងតាមលក្ខខណ្ឌទាំងឡាយនៃប្រកាសនេះ។

ប្រការ១៣៖ ម្ចាស់រោងចក្រ ត្រូវអនុវត្តឱ្យបានត្រឹមត្រូវតាមច្បាប់ ស្តីពីការគ្រប់គ្រងរោងចក្រ និងសិប្បកម្ម និងច្បាប់ស្តីពីវិសោធនកម្មច្បាប់ ស្តីពីការគ្រប់គ្រងរោងចក្រ និងសិប្បកម្ម និងលិខិតបទដ្ឋានគតិយុត្តនានាពាក់ព័ន្ធនឹងវិស័យឧស្សាហកម្ម។ ក្នុងករណីល្មើស ត្រូវផ្តន្ទាទោសតាមច្បាប់ជាធរមាន។

ប្រការ១៤៖ ប្រកាសបង្កើតរោងចក្រលេខ២៧៩ ឧវបន.កឧ.ប្រក.០៥ ចុះថ្ងៃទី២៩ ខែឧសភា ឆ្នាំ២០២០ និងលិខិតលេខ២០៤១ ឧវបន.កឧ.លស ចុះថ្ងៃទី២១ ខែមីនា ឆ្នាំ២០២៣ ស្តីពីការពង្រីកបន្ថែមមុខសញ្ញាផលិតកម្ម របស់ក្រសួងឧស្សាហកម្ម វិទ្យាសាស្ត្រ បច្ចេកវិទ្យា និងនវានុវត្តន៍ ត្រូវចាត់ទុកជានិរាករណ៍។

ប្រការ១៥៖ អគ្គនាយកឧស្សាហកម្ម ប្រធាននាយកដ្ឋានពាក់ព័ន្ធ ប្រធានមន្ទីរឧស្សាហកម្ម វិទ្យាសាស្ត្រ បច្ចេកវិទ្យា និងនវានុវត្តន៍ ខេត្តព្រះសីហនុ និងម្ចាស់រោងចក្រ ដូចមានចែងក្នុងប្រការ១ ត្រូវអនុវត្តប្រកាសនេះ តាមមុខការរៀងៗខ្លួន។

ប្រការ១៦៖ ប្រកាសនេះមានអានុភាពគតិយុត្ត ចាប់ពីថ្ងៃចុះហត្ថលេខាតទៅ។

ឋ.រដ្ឋមន្ត្រីក្រសួងឧស្សាហកម្ម វិទ្យាសាស្ត្រ

បច្ចេកវិទ្យា និងនវានុវត្តន៍

រដ្ឋលេខាធិការ

មាន សុភា

ចម្លងជូន៖

-ទីស្តីការគណៈរដ្ឋមន្ត្រី

-ក្រសួងរៀបចំដែនដី នគរូបនីយកម្ម និងសំណង់

-ក្រសួងសេដ្ឋកិច្ច និងហិរញ្ញវត្ថុ

-ក្រសួងពាណិជ្ជកម្ម

-ក្រសួងបរិស្ថាន

-ក្រសួងការងារ និងបណ្តុះបណ្តាលវិជ្ជាជីវៈ

-ក្រុមប្រឹក្សាអភិវឌ្ឍន៍កម្ពុជា

-រាជកិច្ច

-វិទ្យាស្ថានស្តង់ដារកម្ពុជា

-មជ្ឈមណ្ឌលមាត្រាសាស្ត្រជាតិ

-សាលាខេត្តព្រះសីហនុ

-មន្ទីរឧស្សាហកម្ម វិទ្យាសាស្ត្រ បច្ចេកវិទ្យា និងនវានុវត្តន៍ ខេត្តព្រះសីហនុ

-រដ្ឋបាលស្រុកព្រៃនប់

-រដ្ឋបាលឃុំទឹកថ្លា

"ដើម្បីជូនជ្រាប"

-ដូចប្រការ១៥ "ដើម្បីអនុវត្ត"

-ឯកសារ-កាលប្បវត្តិ

ព្រះរាជាណាចក្រកម្ពុជា
ជាតិ សាសនា ព្រះមហាក្សត្រ
Kingdom of Cambodia
Nation Religion King

ក្រសួងរ៉ែ និងថាមពល
Ministry of Mines and Energy
លេខ: ០៤៤៦ រថ.អប្រក.ប្រក

ប្រកាស
ស្តីពី
លក្ខខណ្ឌនៃលិខិតអនុញ្ញាតដំណើរការស្ថានីយរួមប្រេង និងឧស្ម័នឥន្ធនៈ លេខ០៤៤៦ រថ.អប្រក.ល ចុះថ្ងៃទី ១៣ ខែ កក្កដា ឆ្នាំ២០២២

រដ្ឋមន្ត្រីក្រសួងរ៉ែ និងថាមពល

- បានឃើញរដ្ឋធម្មនុញ្ញនៃព្រះរាជាណាចក្រកម្ពុជា
- បានឃើញព្រះរាជក្រឹត្យលេខនស/រកត/០៩១៨/៩២៥ ចុះថ្ងៃទី០៦ ខែកញ្ញា ឆ្នាំ២០១៨ ស្តីពីការតែងតាំងរាជរដ្ឋាភិបាលនៃព្រះរាជាណាចក្រកម្ពុជា
- បានឃើញព្រះរាជក្រមលេខនស/រកម/០៦១៨/០១២ ចុះថ្ងៃទី២៨ ខែមិថុនា ឆ្នាំ២០១៨ ដែលប្រកាសឱ្យប្រើច្បាប់ស្តីពីការរៀបចំនិងការប្រព្រឹត្តទៅនៃគណៈរដ្ឋមន្ត្រី
- បានឃើញព្រះរាជក្រមលេខនស/រកម/១២១៣/០១៧ ចុះថ្ងៃទី០៩ ខែធ្នូ ឆ្នាំ២០១៣ ដែលប្រកាសឱ្យប្រើច្បាប់ស្តីពីការបង្កើតក្រសួងរ៉ែនិងថាមពល
- បានឃើញព្រះរាជក្រមលេខនស/រកម/០៧១៩/០០៦ ចុះថ្ងៃទី១២ ខែកក្កដា ឆ្នាំ២០១៩ ដែលប្រកាសឱ្យប្រើច្បាប់ស្តីពីការគ្រប់គ្រងប្រេងកាត និងផលិតផលប្រេងកាត
- បានឃើញអនុក្រឹត្យលេខ១៣៧អនក្រ.បក ចុះថ្ងៃទី៣១ ខែតុលា ឆ្នាំ២០១៨ ស្តីពីការរៀបចំនិងការប្រព្រឹត្តទៅរបស់ក្រសួងរ៉ែនិងថាមពល
- បានឃើញប្រកាសរួមលេខ១៤៥១សហវ.ប្រក ចុះថ្ងៃទី០៣ ខែវិច្ឆិកា ឆ្នាំ២០១៥ របស់ក្រសួងរ៉ែនិងថាមពល និងក្រសួងសេដ្ឋកិច្ច និងហិរញ្ញវត្ថុ ស្តីពីការផ្តល់សេវាសាធារណៈ និងការពិន័យអន្តរការណ៍ជាប្រាក់
- បានឃើញប្រកាសរួមលេខ១២៨សហវ.ប្រក ចុះថ្ងៃទី០៣ ខែកុម្ភៈ ឆ្នាំ២០១៧ របស់ក្រសួងរ៉ែនិងថាមពល និងក្រសួងសេដ្ឋកិច្ច និងហិរញ្ញវត្ថុ ស្តីពីការកែសម្រួលតារាងឧបសម្ព័ន្ធភ្ជាប់នឹងប្រកាសរួមលេខ១៤៥១សហវ.ប្រក ចុះថ្ងៃទី០៣ ខែវិច្ឆិកា ឆ្នាំ២០១៥ ស្តីពីការផ្តល់សេវាសាធារណៈ និងការពិន័យអន្តរការណ៍ជាប្រាក់ដោយក្រសួងរ៉ែ និងថាមពល
- បានឃើញប្រកាសលេខ០១៤១ រថ.អប្រក.ប្រក ចុះថ្ងៃទី១៦ ខែឧសភា ឆ្នាំ២០១៨ ស្តីពីនីតិវិធីនៃការគ្រប់គ្រងបច្ចេកទេសសុវត្ថិភាពស្ថានីយប្រេងឥន្ធនៈ ឧស្ម័នឥន្ធនៈ និងស្ថានីយរួមប្រេងនិងឧស្ម័នឥន្ធនៈ របស់ក្រសួងរ៉ែនិងថាមពល

លេខ ៧៩-៨៩ ផ្លូវប៉ាស្ទ័រ (៥១) សង្កាត់ផ្សារថ្មី៣ ខណ្ឌដូនពេញ រាជធានីភ្នំពេញ ទូរស័ព្ទ (៨៥៥) ២៣ ២១៩ ៥៧៤ ទូរសារ (៨៥៥) ២៣ ២១៩ ៥៨៤
#79-89, Pasteur Street(51), Sangkat Phsar Thmey3, Khan Daun Penh, Phnom Penh. Tel: (855) 23 219 574 Fax: (855) 23 219 584 www.mme.gov.kh info@mme.gov.kh

- បានឃើញសារាចរលេខ០១៤០ រថ.អប្រក.សរច ចុះថ្ងៃទី១៦ ខែឧសភា ឆ្នាំ២០១៨ ស្តីពីសុវត្ថិភាព សម្រាប់រៀបចំស្ថានីយប្រេងឥន្ធនៈ ឧស្ម័នឥន្ធនៈ និងស្ថានីយរួមប្រេងនិងឧស្ម័នឥន្ធនៈ របស់ក្រសួងរ៉ែនិងថាមពល
- បានឃើញសំណើចុះថ្ងៃទី១៦ ខែមីនា ឆ្នាំ២០២១ របស់លោកស្រី **សុខ ភារម្យ**
- យោងតាមតម្រូវការចាំបាច់របស់ក្រសួងរ៉ែ និងថាមពល។

សម្រេច

ប្រការ១.-

ប្រកាសនេះ មានគោលបំណងកំណត់លក្ខខណ្ឌ ក្នុងការផ្តល់លិខិតអនុញ្ញាតដំណើរការស្ថានីយរួមប្រេង និងឧស្ម័នឥន្ធនៈ មានស្លាកយីហោឈ្មោះ **ដេប៉ូតេលា ដានីភារម្យ** ស្ថិតនៅភូមិពពេល ឃុំខុនរ៉ង ស្រុកបរិបូរណ៍ ខេត្តកំពង់ឆ្នាំង របស់លោកស្រី **សុខ ភារម្យ** (**ម្ចាស់ស្ថានីយ**)។

ប្រការ២.-

ម្ចាស់ស្ថានីយត្រូវតាំងបង្ហាញលិខិតអនុញ្ញាតដំណើរការស្ថានីយនៅទីតាំងដែលងាយមើលឃើញក្នុងស្ថានីយរបស់ខ្លួន។

ប្រការ៣.-

ម្ចាស់ស្ថានីយត្រូវគោរព និងអនុវត្តតាមប្រកាសលេខ០១៤១រថ.អប្រក.ប្រក ចុះថ្ងៃទី១៦ ខែឧសភា ឆ្នាំ២០១៨ ស្តីពីនីតិវិធីនៃការគ្រប់គ្រងបច្ចេកទេសសុវត្ថិភាពស្ថានីយប្រេងឥន្ធនៈ ស្ថានីយឧស្ម័នឥន្ធនៈ និងស្ថានីយរួមប្រេង និងឧស្ម័នឥន្ធនៈរបស់ក្រសួងរ៉ែ និងថាមពល ដោយត្រូវបំពេញបន្ថែមនូវឯកសារដូចខាងក្រោម ក្នុងរយៈពេលមួយឆ្នាំ ចាប់ពីកាលបរិច្ឆេទនៃប្រកាសនេះ៖

- លិខិតអនុញ្ញាតទីតាំងពីអាជ្ញាធរដែនដី
- លិខិតអនុញ្ញាតសាងសង់ពីក្រសួងរៀបចំដែនដី នគរូបនីយកម្ម និងសំណង់។

ប្រការ៤.-

ម្ចាស់ស្ថានីយត្រូវគោរពនិងអនុវត្តតាមសារាចរលេខ០១៤០រថ.អប្រក.សរច ចុះថ្ងៃទី១៦ ខែឧសភា ឆ្នាំ២០១៨ ស្តីពីសុវត្ថិភាពសម្រាប់ការរៀបចំស្ថានីយប្រេងឥន្ធនៈស្ថានីយឧស្ម័នឥន្ធនៈ និងស្ថានីយរួមប្រេង និងឧស្ម័នឥន្ធនៈ របស់ក្រសួងរ៉ែនិងថាមពល ដោយត្រូវធ្វើការកែសម្រួលស្ថានីយរបស់ខ្លួនតាមសារាចរខាងលើ ឱ្យចប់ជាស្ថាពរក្នុងរយៈពេលមួយឆ្នាំ ចាប់ពីកាលបរិច្ឆេទនៃប្រកាសនេះនូវចំណុចបច្ចេកទេស ដូចខាងក្រោម៖

១. ក្បាលដីស្ថានីយគួរមានប្រវែងអប្បបរមា ២៥ ម៉ែត្រ
២. មិនអនុញ្ញាតឱ្យមានលំនៅដ្ឋានក្នុងបរិវេណស្ថានីយ
៣. ត្រូវសង់របងជញ្ជាំងបាំងជិតធ្វើពីវត្ថុធាតុមិនឆាបឆេះ និងកម្ពស់អប្បបរមា ៣ ម៉ែត្រនៅព្រំដីស្ថានីយដែលជាប់នឹងព្រំដីលំនៅដ្ឋាន
៤. មិនត្រូវមានដាក់ទូល្ហាសេក្បែរទូចាក់ប្រេងឥន្ធនៈ

ក្រសួងរ៉ែ និងថាមពល

៥. មិនត្រូវមានដាក់ប្រអប់ភ្លើង (ប្រភពបញ្ឆេះ) ក្បែរពោងឧស្ម័នឥន្ធនៈ
៦. ចម្ងាយពីពោងឧស្ម័នឥន្ធនៈដាក់លើដីទៅរបងព្រំដីស្ថានីយត្រូវមានប្រវែងអប្បបរមា ៧,៥ ម៉ែត្រ ហើយមិនត្រូវស្ថិតនៅក្នុងរោងមានជញ្ជាំងបាំងជិត តែត្រូវនៅទីស្រឡះអាចឱ្យខ្យល់បក់ផាត់បានល្អ និងត្រូវមានរបងសំណាញ់ដែកព័ទ្ធជុំវិញការពារពីការប៉ះទង្គិចនានា
៧. បំពង់ខ្យល់ប្រេងឥន្ធនៈត្រូវស្ថិតនៅចម្ងាយអប្បបរមា ២ ម៉ែត្រពីរបងព្រំដីស្ថានីយ
៨. ត្រូវរៀបចំរបងការពារពីការប៉ះទង្គិចបំពង់ខ្យល់ប្រេងឥន្ធនៈ
៩. កបំពង់ទទួលប្រេងឥន្ធនៈត្រូវស្ថិតនៅចម្ងាយអប្បបរមា ៣ ម៉ែត្រពីរបងព្រំដីស្ថានីយ
១០. កបំពង់ទទួលប្រេងឥន្ធនៈ ត្រូវស្ថិតនៅទីតាំងដែលមានរបងរឹងមាំ ឬ ឃ្លុបការពារពីការប៉ះទង្គិច
១១. ទូចាក់ប្រេងឥន្ធនៈ ត្រូវស្ថិតនៅចម្ងាយអប្បបរមា ៦ ម៉ែត្រពីរបងស្ថានីយ
១២. ត្រូវបំពាក់គន្លឹះអាសន្នជាប់ទូចាក់ប្រេងឥន្ធនៈនីមួយៗ
១៣. ទុយោចាក់ប្រេងឥន្ធនៈ មិនត្រូវមានប្រវែងលើសពី ៦ ម៉ែត្រ
១៤. ត្រូវរៀបចំប្រព័ន្ធញែកសំណល់រឹង ប្រេង និងទឹក
១៥. ត្រូវបិទស្លាកសញ្ញាបម្រាមស្តីពីសុវត្ថិភាពឱ្យបានគ្រប់គ្រាន់
១៦. ត្រូវរៀបចំផ្ទាំងព័ត៌មានស្តីពីនីតិវិធីនៃការផ្ទេរប្រេង និងឧស្ម័នឥន្ធនៈ
១៧. ត្រូវគូសគំនូសសញ្ញាចំណតសម្រាប់រថយន្តស៊ីទែនផ្ទេរប្រេង និងឧស្ម័នឥន្ធនៈ។

ប្រការ៥.-

ម្ចាស់ស្ថានីយត្រូវគោរពតាមសេចក្តីណែនាំរបស់ក្រសួងរ៉ែ និងថាមពលក្នុងការដាក់វិធានការ បទប្បញ្ញត្តិផ្សេងៗ និងត្រូវគោរពតាមច្បាប់ និងលិខិតបទដ្ឋានគតិយុត្តផ្សេងទៀតជាធរមាន។

ប្រការ៦.-

ម្ចាស់ស្ថានីយត្រូវធ្វើសេចក្តីជូនដំណឹងជាលាយលក្ខណ៍អក្សរមកក្រសួងរ៉ែ និងថាមពលមុនប្រគល់សិទ្ធិឱ្យអ្នកដទៃទៀតគ្រប់គ្រងស្ថានីយជំនួសខ្លួន ប៉ុន្តែត្រូវទទួលខុសត្រូវលើគ្រប់សកម្មភាពនៃកិច្ចប្រតិបត្តិការស្ថានីយនេះ។

ប្រការ៧.-

ម្ចាស់ស្ថានីយត្រូវផ្តល់ឱ្យបានត្រឹមត្រូវ នូវទិន្នន័យបរិមាណប្រេងឥន្ធនៈ ដែលបានលក់ជាប្រចាំត្រីមាសនៅក្នុងសប្តាហ៍ទី១ នៃត្រីមាសបន្ទាប់ និងប្រចាំឆ្នាំនៅសប្តាហ៍ទី១ នៃឆ្នាំបន្ទាប់ មកអគ្គនាយកដ្ឋានប្រេងកាតនៃក្រសួងរ៉ែនិងថាមពល។

ប្រការ៨.-

ម្ចាស់ស្ថានីយត្រូវសហការជាមួយមន្ត្រីមានសមត្ថកិច្ចរបស់ក្រសួងរ៉ែ និងថាមពលក្នុងគោលបំណងអនុវត្តការចុះធ្វើអធិការកិច្ចដើម្បីឱ្យការគ្រប់គ្រងស្ថានីយមានប្រសិទ្ធភាពខ្ពស់។

ប្រការ៩.-

ម្ចាស់ស្ថានីយត្រូវរាយការណ៍មកអគ្គនាយកដ្ឋានប្រេងកាត ឱ្យបានឆាប់រហ័សតាមដែលអាចធ្វើបាន អំពីហានិភ័យផ្សេងៗដែលប៉ះពាល់ធ្ងន់ធ្ងរដល់ដំណើរការនៃស្ថានីយរបស់ខ្លួន។

ប្រការ១០.-

ម្ចាស់ស្ថានីយត្រូវជូនដំណឹងជាលាយលក្ខណ៍អក្សរមកអគ្គនាយកដ្ឋានប្រេងកាតនៃក្រសួងរ៉ែ និងថាមពលរយៈពេល ១ (មួយ) ខែយ៉ាងតិច មុនថ្ងៃដែលខ្លួនបញ្ឈប់ដំណើរការស្ថានីយជាស្ថាពរ។

ប្រការ១១.-

ប្រកាសនេះមានរយៈពេលសុពលភាពស្របតាមរយៈពេលសុពលភាព នៃលិខិតដំណើរការស្ថានីយ លេខ.០៤៤៦.រ៩.អបក.ឈអ..........ចុះថ្ងៃទី...១៣...........ខែកក្កដា.........ឆ្នាំ២០២២...............របស់ក្រសួងរ៉ែ និងថាមពល និងអាចពន្យារបន្តបានស្របតាមលិខិតអនុញ្ញាតនេះ និងបទប្បញ្ញត្តិជាធរមាន។

ប្រការ១២.-

ក្នុងករណីស្ថានីយនេះផ្អាកដំណើរការជាប់ៗគ្នាក្នុងរយៈពេល១២ (ដប់ពីរ)ខែ ឬ ប្រព្រឹត្តល្មើសច្បាប់ ឬ ល្មើសធ្ងន់ធ្ងរនឹងប្រការណាមួយខាងលើ នោះលិខិតអនុញ្ញាតដំណើរការស្ថានីយលេខ.០.៤៤៦..រ៩.អបក.ឈអ ចុះថ្ងៃទី.....១៣......ខែ....កក្កដា........ឆ្នាំ២០២២...នឹងត្រូវដកហូតដោយគ្មានលក្ខខណ្ឌឡើយ។

ប្រការ១៣.-

នាយកខុទ្ទកាល័យ អគ្គនាយកនៃអគ្គនាយកដ្ឋានកិច្ចការទូទៅ អគ្គនាយកនៃអគ្គនាយកដ្ឋានប្រេងកាត អគ្គាធិការ ប្រធានមន្ទីររ៉ែ និងថាមពលខេត្តកំពង់ឆ្នាំង និងម្ចាស់ស្ថានីយត្រូវទទួលបន្ទុកអនុវត្តប្រកាសនេះតាមភារកិច្ចរៀងៗខ្លួនចាប់ពីថ្ងៃចុះហត្ថលេខានេះតទៅ។

ថ្ងៃពុធ...១៤កើត..ខែ..អាសាឍ..ឆ្នាំខាល..ចត្វាស័ក ព.ស.២៥៦៦

ធ្វើនៅរាជធានីភ្នំពេញ ថ្ងៃទី..១៣.ខែ.កក្កដា..ឆ្នាំ២០២២

រដ្ឋមន្ត្រីក្រសួងរ៉ែ និងថាមពល

ស៊ុយ_សែម

<u>កន្លែងទទួល</u>:

- ទីស្តីការគណៈរដ្ឋមន្ត្រី
- ក្រសួងសេដ្ឋកិច្ចនិងហិរញ្ញវត្ថុ
- ខុទ្ទកាល័យសម្តេចអគ្គមហាសេនាបតីតេជោនាយករដ្ឋមន្ត្រី
- រដ្ឋបាលខេត្តកំពង់ឆ្នាំង
- ដូចប្រការ១៣
- រាជកិច្ច
- ឯកសារ-កាលប្បវត្តិ

ព្រះរាជាណាចក្រកម្ពុជា
ជាតិ សាសនា ព្រះមហាក្សត្រ
Kingdom of Cambodia
Nation Religion King

ក្រសួងរ៉ែ និងថាមពល
Ministry of Mines and Energy
លេខ:.០៤៤.៧៧...រ.ជ:.អប្រក.ប្រក

ប្រកាស
ស្តីពី
លក្ខខណ្ឌនៃលិខិតអនុញ្ញាតដំណើរការស្ថានីយប្រេងឥន្ធនៈ
លេខ.០៤៤៧.រ.ជ:.អប្រក.លអ.....**ចុះថ្ងៃទី**.....១៣...**ខែ**...កក្កដា..**ឆ្នាំ២០២២**

រដ្ឋមន្ត្រីក្រសួងរ៉ែ និងថាមពល

- បានឃើញរដ្ឋធម្មនុញ្ញនៃព្រះរាជាណាចក្រកម្ពុជា
- បានឃើញព្រះរាជក្រឹត្យលេខនស/រកត/០៩១៨/៩២៥ ចុះថ្ងៃទី០៦ ខែកញ្ញា ឆ្នាំ២០១៨ ស្តីពីការតែងតាំងរាជរដ្ឋាភិបាលនៃព្រះរាជាណាចក្រកម្ពុជា
- បានឃើញព្រះរាជក្រមលេខនស/រកម/០៦១៨/០១២ ចុះថ្ងៃទី២៨ ខែមិថុនា ឆ្នាំ២០១៨ ដែលប្រកាសឱ្យប្រើច្បាប់ស្តីពីការរៀបចំនិងការប្រព្រឹត្តទៅនៃគណៈរដ្ឋមន្ត្រី
- បានឃើញព្រះរាជក្រមលេខនស/រកម/១២១៣/០១៧ ចុះថ្ងៃទី០៩ ខែធ្នូ ឆ្នាំ២០១៣ ដែលប្រកាសឱ្យប្រើច្បាប់ស្តីពីការបង្កើតក្រសួងរ៉ែនិងថាមពល
- បានឃើញព្រះរាជក្រមលេខនស/រកម/០៧១៩/០០៦ ចុះថ្ងៃទី១២ ខែកក្កដា ឆ្នាំ២០១៩ ដែលប្រកាសឱ្យប្រើច្បាប់ស្តីពីការគ្រប់គ្រងប្រេងកាត និងផលិតផលប្រេងកាត
- បានឃើញអនុក្រឹត្យលេខ១៣៧អនក្រ.បក ចុះថ្ងៃទី៣១ ខែតុលា ឆ្នាំ២០១៨ ស្តីពីការរៀបចំនិងការប្រព្រឹត្តទៅរបស់ក្រសួងរ៉ែនិងថាមពល
- បានឃើញប្រកាសរួមលេខ១៤៥១សហវ.ប្រក ចុះថ្ងៃទី០៣ ខែវិច្ឆិកា ឆ្នាំ២០១៥ របស់ក្រសួងរ៉ែនិងថាមពល និងក្រសួងសេដ្ឋកិច្ច និងហិរញ្ញវត្ថុ ស្តីពីការផ្តល់សេវាសាធារណៈ និងការពិន័យអន្តរការណ៍ជាប្រាក់
- បានឃើញប្រកាសរួមលេខ១២៨សហវ.ប្រក ចុះថ្ងៃទី០៣ ខែកុម្ភៈ ឆ្នាំ២០១៧ របស់ក្រសួងរ៉ែនិងថាមពល និងក្រសួងសេដ្ឋកិច្ច និងហិរញ្ញវត្ថុ ស្តីពីការកែសម្រួលតារាងឧបសម្ព័ន្ធភ្ជាប់នឹងប្រកាសរួមលេខ១៤៥១សហវ.ប្រក ចុះថ្ងៃទី០៣ ខែវិច្ឆិកា ឆ្នាំ២០១៥ ស្តីពីការផ្តល់សេវាសាធារណៈ និងការពិន័យអន្តរការណ៍ជាប្រាក់ដោយក្រសួងរ៉ែ និងថាមពល
- បានឃើញប្រកាសលេខ០១៤១ រថ.អប្រក.ប្រក ចុះថ្ងៃទី១៦ ខែឧសភា ឆ្នាំ២០១៨ ស្តីពីនីតិវិធីនៃការគ្រប់គ្រងបច្ចេកទេសសុវត្ថិភាពស្ថានីយប្រេងឥន្ធនៈ ឧស្ម័នឥន្ធនៈ និងស្ថានីយរួមប្រេងនិងឧស្ម័នឥន្ធនៈ របស់ក្រសួងរ៉ែនិងថាមពល

លេខ ១ មហាវិថីព្រះនរោត្តម សង្កាត់វត្តភ្នំ ខណ្ឌដូនពេញ រាជធានីភ្នំពេញ ទូរស័ព្ទ (៨៥៥) ២៣ ២១៩ ៥៧៤
#1, Preah Norodom Blvd, Sangkat Wat Phnom, Khan Daun Penh, Phnom Penh. Tel: (855) 23 219 574 www.mme.gov.kh info@mme.gov.kh

- បានឃើញសារាចរលេខ០១៤០ រថ.អប្រក.សរច ចុះថ្ងៃទី១៦ ខែឧសភា ឆ្នាំ២០១៨ ស្ដីពីសុវត្ថិភាពសម្រាប់រៀបចំស្ថានីយប្រេងឥន្ធនៈ ឧស្ម័នឥន្ធនៈ និងស្ថានីយរួមប្រេងនិងឧស្ម័នឥន្ធនៈ របស់ក្រសួងរ៉ែនិងថាមពល
- បានឃើញសំណើចុះថ្ងៃទី៣០ ខែកក្កដា ឆ្នាំ២០២១ របស់លោក **មី សំណាង**
- យោងតាមតម្រូវការចាំបាច់របស់ក្រសួងរ៉ែ និងថាមពល។

សម្រេច

ប្រការ១._

ប្រកាសនេះ មានគោលបំណងកំណត់លក្ខខណ្ឌ ក្នុងការផ្ដល់លិខិតអនុញ្ញាតដំណើរការស្ថានីយប្រេងឥន្ធនៈ មានស្លាកយីហោឈ្មោះ **ដេប៉ូតេលា ខេទី (Katy)** ស្ថិតនៅភូមិទទា សង្កាត់ក្របីរៀល ក្រុងសៀមរាប ខេត្តសៀមរាប របស់លោក **មី សំណាង (ម្ចាស់ស្ថានីយ)**។

ប្រការ២._

ម្ចាស់ស្ថានីយត្រូវតាំងបង្ហាញលិខិតអនុញ្ញាតដំណើរការស្ថានីយនៅទីតាំងដែលងាយមើលឃើញក្នុងស្ថានីយរបស់ខ្លួន។

ប្រការ៣._

ម្ចាស់ស្ថានីយត្រូវគោរព និងអនុវត្តតាមប្រកាសលេខ០១៤១រថ.អប្រក.ប្រក ចុះថ្ងៃទី១៦ ខែឧសភា ឆ្នាំ២០១៨ ស្ដីពីនីតិវិធីនៃការគ្រប់គ្រងបច្ចេកទេសសុវត្ថិភាពស្ថានីយប្រេងឥន្ធនៈ ស្ថានីយឧស្ម័នឥន្ធនៈ និងស្ថានីយរួមប្រេង និងឧស្ម័នឥន្ធនៈរបស់ក្រសួងរ៉ែ និងថាមពល ដោយត្រូវបំពេញបន្ថែមនូវឯកសារដូចខាងក្រោម ក្នុងរយៈពេលមួយឆ្នាំ ចាប់ពីកាលបរិច្ឆេទនៃប្រកាសនេះ៖

- លិខិតអនុញ្ញាតទីតាំងពីអាជ្ញាធរដែនដី
- លិខិតអនុញ្ញាតសាងសង់ពីក្រសួងរៀបចំដែនដី នគរូបនីយកម្ម និងសំណង់។

ប្រការ៤._

ម្ចាស់ស្ថានីយត្រូវគោរពនិងអនុវត្តតាមសារាចរលេខ០១៤០រថ.អប្រក.សរច ចុះថ្ងៃទី១៦ ខែឧសភា ឆ្នាំ២០១៨ ស្ដីពីសុវត្ថិភាពសម្រាប់ការរៀបចំស្ថានីយប្រេងឥន្ធនៈស្ថានីយឧស្ម័នឥន្ធនៈ និងស្ថានីយរួមប្រេង និងឧស្ម័នឥន្ធនៈ របស់ក្រសួងរ៉ែនិងថាមពល ដោយត្រូវធ្វើការកែសម្រួលស្ថានីយរបស់ខ្លួនតាមសារាចរខាងលើ ឱ្យចប់ជាស្ថាពរក្នុងរយៈពេលមួយឆ្នាំ ចាប់ពីកាលបរិច្ឆេទនៃប្រកាសនេះនូវចំណុចបច្ចេកទេស ដូចខាងក្រោម៖

១. ត្រូវរៀបចំឱ្យមានជញ្ជាំង ឬ របងការពារបំពង់ខ្យល់ប្រេងឥន្ធនៈពីការប៉ះទង្គិចណាមួយ

២. កបំពង់ទទួលប្រេងឥន្ធនៈ ត្រូវស្ថិតនៅចម្ងាយអប្បបរមា ៧ ម៉ែត្រពីអគាររបស់ស្ថានីយ

៣. ត្រូវបំពាក់គន្លឹះអាសន្នរួមមួយក្នុងទីធ្លាស្ថានីយ

៤. ត្រូវរៀបចំអាងញែកសំណល់រឹង ប្រេង និងទឹក

៥. ត្រូវរៀបចំផ្ទាំងព័ត៌មានស្តីពីនីតិវិធីនៃការផ្ទេរប្រេងឥន្ធនៈ
៦. ត្រូវបិទស្លាកសញ្ញាបម្រាមស្តីពីសុវត្ថិភាពឱ្យបានគ្រប់គ្រាន់
៧. ត្រូវគូសគំនូសសញ្ញាចំណតសម្រាប់រថយន្តស៊ីទែនផ្ទេរប្រេងឥន្ធនៈ។

ប្រការ៥.-

ម្ចាស់ស្ថានីយត្រូវគោរពតាមសេចក្តីណែនាំរបស់ក្រសួងរ៉ែ និងថាមពលក្នុងការដាក់វិធានការ បទប្បញ្ញត្តិផ្សេងៗ និងត្រូវគោរពតាមច្បាប់ និងលិខិតបទដ្ឋានគតិយុត្តផ្សេងទៀតជាធរមាន។

ប្រការ៦.-

ម្ចាស់ស្ថានីយត្រូវធ្វើសេចក្តីជូនដំណឹងជាលាយលក្ខណ៍អក្សរមកក្រសួងរ៉ែ និងថាមពលមុនប្រគល់សិទ្ធិឱ្យអ្នកដទៃទៀតគ្រប់គ្រងស្ថានីយជំនួសខ្លួន ប៉ុន្តែត្រូវទទួលខុសត្រូវលើគ្រប់សកម្មភាពនៃកិច្ចប្រតិបត្តិការស្ថានីយនេះ។

ប្រការ៧.-

ម្ចាស់ស្ថានីយត្រូវផ្តល់ឱ្យបានត្រឹមត្រូវ នូវទិន្នន័យបរិមាណប្រេងឥន្ធនៈ ដែលបានលក់ជាប្រចាំត្រីមាសនៅក្នុងសប្តាហ៍ទី១ នៃត្រីមាសបន្ទាប់ និងប្រចាំឆ្នាំនៅសប្តាហ៍ទី១ នៃឆ្នាំបន្ទាប់ មកអគ្គនាយកដ្ឋានប្រេងកាតនៃក្រសួងរ៉ែនិងថាមពល។

ប្រការ៨.-

ម្ចាស់ស្ថានីយត្រូវសហការជាមួយមន្ត្រីមានសមត្ថកិច្ចរបស់ក្រសួងរ៉ែ និងថាមពលក្នុងគោលបំណងអនុវត្តការចុះធ្វើអធិការកិច្ចដើម្បីឱ្យការគ្រប់គ្រងស្ថានីយមានប្រសិទ្ធភាពខ្ពស់។

ប្រការ៩.-

ម្ចាស់ស្ថានីយត្រូវរាយការណ៍មកអគ្គនាយកដ្ឋានប្រេងកាត ឱ្យបានឆាប់រហ័សតាមដែលអាចធ្វើបាន អំពីហានិភ័យផ្សេងៗដែលប៉ះពាល់ធ្ងន់ធ្ងរដល់ដំណើរការនៃស្ថានីយរបស់ខ្លួន។

ប្រការ១០.-

ម្ចាស់ស្ថានីយត្រូវជូនដំណឹងជាលាយលក្ខណ៍អក្សរមកអគ្គនាយកដ្ឋានប្រេងកាតនៃក្រសួងរ៉ែ និងថាមពលរយៈពេល ១ (មួយ) ខែយ៉ាងតិច មុនថ្ងៃដែលខ្លួនបញ្ឈប់ដំណើរការស្ថានីយជាស្ថាពរ។

ប្រការ១១.-

ប្រកាសនេះមានរយៈពេលសុពលភាពស្របតាមរយៈពេលសុពលភាព នៃលិខិតដំណើរការស្ថានីយ លេខ.០៤៤៧ រ៉ែ.អប្រក.ឋអ.........ចុះថ្ងៃទី.........១៣.........ខែ..កក្កដា.....ឆ្នាំ២០២២.............របស់ក្រសួងរ៉ែ និងថាមពល និងអាចពន្យារបន្តបានស្របតាមលិខិតអនុញ្ញាតនេះ និងបទប្បញ្ញត្តិជាធរមាន។

ប្រការ១២.-

ក្នុងករណីស្ថានីយនេះផ្អាកដំណើរការជាប់ៗគ្នាក្នុងរយៈពេល១២ (ដប់ពីរ)ខែ ឬ ប្រព្រឹត្តល្មើសច្បាប់ ឬ ល្មើសធ្ងន់ធ្ងរនឹងប្រការណាមួយខាងលើ នោះលិខិតអនុញ្ញាតដំណើរការស្ថានីយលេខ.០៤៤.៧.ឧ៥:អ៊ែរ.៧អ ចុះថ្ងៃទី.......១៣..ខែ.កក្កដា...........ឆ្នាំ២០២២..នឹងត្រូវដកហូតដោយគ្មានលក្ខខណ្ឌឡើយ។

ប្រការ១៣.-

នាយកខុទ្ទកាល័យ អគ្គនាយកនៃអគ្គនាយកដ្ឋានកិច្ចការទូទៅ អគ្គនាយកនៃអគ្គនាយកដ្ឋានប្រេងកាត អគ្គាធិការ ប្រធានមន្ទីររ៉ែ និងថាមពលខេត្តសៀមរាប និងម្ចាស់ស្ថានីយត្រូវទទួលបន្ទុកអនុវត្តប្រកាសនេះតាមភារកិច្ចរៀងៗខ្លួនចាប់ពីថ្ងៃចុះហត្ថលេខានេះតទៅ។

ថ្ងៃ.ពុធ..១៥..កើត..ខែ...អាសាឍ.ឆ្នាំខាល ចត្វាស័ក ព.ស.២៥៦៦
ធ្វើនៅរាជធានីភ្នំពេញ ថ្ងៃទី..១៣..ខែ...កក្កដា..ឆ្នាំ២០២២
រដ្ឋមន្ត្រីក្រសួងរ៉ែ និងថាមពល

ស៊ុយ.សែម

__កន្លែងទទួល:__
- -ទីស្តីការគណៈរដ្ឋមន្ត្រី
- -ក្រសួងសេដ្ឋកិច្ចនិងហិរញ្ញវត្ថុ
- -ខុទ្ទកាល័យសម្តេចអគ្គមហាសេនាបតីតេជោនាយករដ្ឋមន្ត្រី
- -រដ្ឋបាលខេត្តសៀមរាប
- -ដូចប្រការ១៣
- -រាជកិច្ច
- -ឯកសារ-កាលប្បវត្តិ

ព្រះរាជាណាចក្រកម្ពុជា
ជាតិ សាសនា ព្រះមហាក្សត្រ
Kingdom of Cambodia
Nation Religion King

ក្រសួងរ៉ែ និងថាមពល
Ministry of Mines and Energy
លេខៈ ០៤៤៨.រ៥.អ.សក.ប្រក

ប្រកាស
ស្តីពី
លក្ខខណ្ឌនៃលិខិតអនុញ្ញាតដំណើរការស្ថានីយប្រេងឥន្ធនៈ
លេខ ០៤៤៨ រ៥.អ.ប្រក.ឧអ ចុះថ្ងៃទី ១៣ ខែ កក្កដា ឆ្នាំ២០២២

រដ្ឋមន្ត្រីក្រសួងរ៉ែ និងថាមពល

- បានឃើញរដ្ឋធម្មនុញ្ញនៃព្រះរាជាណាចក្រកម្ពុជា
- បានឃើញព្រះរាជក្រឹត្យលេខនស/រកត/០៩១៨/៩២៥ ចុះថ្ងៃទី០៦ ខែកញ្ញា ឆ្នាំ២០១៨ ស្តីពីការតែងតាំងរាជរដ្ឋាភិបាលនៃព្រះរាជាណាចក្រកម្ពុជា
- បានឃើញព្រះរាជក្រមលេខនស/រកម/០៦១៨/០១២ ចុះថ្ងៃទី២៨ ខែមិថុនា ឆ្នាំ២០១៨ ដែលប្រកាសឱ្យប្រើច្បាប់ស្តីពីការរៀបចំនិងការប្រព្រឹត្តទៅនៃគណៈរដ្ឋមន្ត្រី
- បានឃើញព្រះរាជក្រមលេខនស/រកម/១២១៣/០១៧ ចុះថ្ងៃទី០៩ ខែធ្នូ ឆ្នាំ២០១៣ ដែលប្រកាសឱ្យប្រើច្បាប់ស្តីពីការបង្កើតក្រសួងរ៉ែនិងថាមពល
- បានឃើញព្រះរាជក្រមលេខនស/រកម/០៧១៩/០០៦ ចុះថ្ងៃទី១២ ខែកក្កដា ឆ្នាំ២០១៩ ដែលប្រកាសឱ្យប្រើច្បាប់ស្តីពីការគ្រប់គ្រងប្រេងកាត និងផលិតផលប្រេងកាត
- បានឃើញអនុក្រឹត្យលេខ១៣៧អនក្រ.បក ចុះថ្ងៃទី៣១ ខែតុលា ឆ្នាំ២០១៨ ស្តីពីការរៀបចំនិងការប្រព្រឹត្តទៅរបស់ក្រសួងរ៉ែនិងថាមពល
- បានឃើញប្រកាសរួមលេខ១៤៥១សហវ.ប្រក ចុះថ្ងៃទី០៣ ខែវិច្ឆិកា ឆ្នាំ២០១៥ របស់ក្រសួងរ៉ែនិងថាមពល និងក្រសួងសេដ្ឋកិច្ច និងហិរញ្ញវត្ថុ ស្តីពីការផ្តល់សេវាសាធារណៈ និងការពិន័យអន្តរការណ៍ជាប្រាក់
- បានឃើញប្រកាសរួមលេខ១២៨សហវ.ប្រក ចុះថ្ងៃទី០៣ ខែកុម្ភៈ ឆ្នាំ២០១៧ របស់ក្រសួងរ៉ែនិងថាមពល និងក្រសួងសេដ្ឋកិច្ច និងហិរញ្ញវត្ថុ ស្តីពីការកែសម្រួលតារាងឧបសម្ព័ន្ធភ្ជាប់នឹងប្រកាសរួមលេខ១៤៥១សហវ.ប្រក ចុះថ្ងៃទី០៣ ខែវិច្ឆិកា ឆ្នាំ២០១៥ ស្តីពីការផ្តល់សេវាសាធារណៈ និងការពិន័យអន្តរការណ៍ជាប្រាក់ដោយក្រសួងរ៉ែ និងថាមពល
- បានឃើញប្រកាសលេខ០១៤១ រថ.អប្រក.ប្រក ចុះថ្ងៃទី១៦ ខែឧសភា ឆ្នាំ២០១៨ ស្តីពីនីតិវិធីនៃការគ្រប់គ្រងបច្ចេកទេសសុវត្ថិភាពស្ថានីយប្រេងឥន្ធនៈ ឧស្ម័នឥន្ធនៈ និងស្ថានីយរួមប្រេងនិងឧស្ម័នឥន្ធនៈ របស់ក្រសួងរ៉ែនិងថាមពល

លេខ ១ មហាវិថីព្រះនរោត្តម សង្កាត់វត្តភ្នំ ខណ្ឌដូនពេញ រាជធានីភ្នំពេញ ទូរស័ព្ទ (៨៥៥) ២៣ ២១៩ ៥៧៤
#1, Preah Norodom Blvd, Sangkat Wat Phnom, Khan Daun Penh, Phnom Penh. Tel: (855) 23 219 574 www.mme.gov.kh info@mme.gov.kh

- បានឃើញសារាចរលេខ០១៤០ រថ.អប្រក.សរច ចុះថ្ងៃទី១៦ ខែឧសភា ឆ្នាំ២០១៨ ស្តីពីសុវត្ថិភាពសម្រាប់រៀបចំស្ថានីយប្រេងឥន្ធនៈ ឧស្ម័នឥន្ធនៈ និងស្ថានីយរួមប្រេងនិងឧស្ម័នឥន្ធនៈ របស់ក្រសួងរ៉ែនិងថាមពល
- បានឃើញសំណើចុះថ្ងៃទី៣០ ខែកក្កដា ឆ្នាំ២០២១ របស់លោក **អ៊ុន ធី**
- យោងតាមតម្រូវការចាំបាច់របស់ក្រសួងរ៉ែ និងថាមពល។

សម្រេច

ប្រការ១._

ប្រកាសនេះ មានគោលបំណងកំណត់លក្ខខណ្ឌ ក្នុងការផ្តល់លិខិតអនុញ្ញាតដំណើរការស្ថានីយប្រេងឥន្ធនៈ មានស្លាកយីហោឈ្មោះ **ដេប៉ូតេលា ធី ហុងលី** ស្ថិតនៅភូមិទួលគ្រួស ឃុំឃុនរាម ស្រុកបន្ទាយស្រី ខេត្តសៀមរាប របស់លោក **អ៊ុន ធី** (**ម្ចាស់ស្ថានីយ**)។

ប្រការ២._

ម្ចាស់ស្ថានីយត្រូវតាំងបង្ហាញលិខិតអនុញ្ញាតដំណើរការស្ថានីយនៅទីតាំងដែលងាយមើលឃើញក្នុងស្ថានីយរបស់ខ្លួន។

ប្រការ៣._

ម្ចាស់ស្ថានីយត្រូវគោរព និងអនុវត្តតាមប្រកាសលេខ០១៤១រថ.អប្រក.ប្រក ចុះថ្ងៃទី១៦ ខែឧសភា ឆ្នាំ២០១៨ ស្តីពីនីតិវិធីនៃការគ្រប់គ្រងបច្ចេកទេសសុវត្ថិភាពស្ថានីយប្រេងឥន្ធនៈ ស្ថានីយឧស្ម័នឥន្ធនៈ និងស្ថានីយរួមប្រេង និងឧស្ម័នឥន្ធនៈរបស់ក្រសួងរ៉ែ និងថាមពល ដោយត្រូវបំពេញបន្ថែមនូវឯកសារដូចខាងក្រោម ក្នុងរយៈពេលមួយឆ្នាំ ចាប់ពីកាលបរិច្ឆេទនៃប្រកាសនេះ៖

- លិខិតអនុញ្ញាតទីតាំងពីអាជ្ញាធរដែនដី
- លិខិតអនុញ្ញាតសាងសង់ពីក្រសួងរៀបចំដែនដី នគរូបនីយកម្ម និងសំណង់។

ប្រការ៤._

ម្ចាស់ស្ថានីយត្រូវគោរពនិងអនុវត្តតាមសារាចរលេខ០១៤០រថ.អប្រក.សរច ចុះថ្ងៃទី១៦ ខែឧសភា ឆ្នាំ២០១៨ ស្តីពីសុវត្ថិភាពសម្រាប់ការរៀបចំស្ថានីយប្រេងឥន្ធនៈស្ថានីយឧស្ម័នឥន្ធនៈ និងស្ថានីយរួមប្រេង និងឧស្ម័នឥន្ធនៈ របស់ក្រសួងរ៉ែនិងថាមពល ដោយត្រូវធ្វើការកែសម្រួលស្ថានីយរបស់ខ្លួនតាមសារាចរខាងលើឱ្យចប់ជាស្ថាពរក្នុងរយៈពេលមួយឆ្នាំ ចាប់ពីកាលបរិច្ឆេទនៃប្រកាសនេះនូវចំណុចបច្ចេកទេស ដូចខាងក្រោម៖

១. ពោងប្រេងឥន្ធនៈមួយត្រូវដាក់ប្រេងឥន្ធនៈបានតែមួយប្រភេទប៉ុណ្ណោះ
២. ត្រូវរៀបចំឱ្យមានជញ្ជាំង ឬ របងការពារបំពង់ខ្យល់ប្រេងឥន្ធនៈពីការប៉ះទង្គិចណាមួយ
៣. ត្រូវបំពាក់គន្លឹះអាសន្នរួមមួយក្នុងទីធ្លាស្ថានីយ
៤. ទុយោចាក់ប្រេងឥន្ធនៈ មិនត្រូវមានប្រវែងលើសពី ៦ ម៉ែត្រ

៥. ត្រូវរៀបចំប្រព័ន្ធញែកសំណល់រឹង ប្រេង និងទឹក

៦. ត្រូវរៀបចំផ្ទាំងព័ត៌មានស្ដីពីនីតិវិធីនៃការផ្ទេរប្រេងឥន្ធនៈ

៧. ត្រូវបិទស្លាកសញ្ញាបម្រាមស្ដីពីសុវត្ថិភាពឱ្យបានគ្រប់គ្រាន់

៨. ត្រូវគូសគំនូសសញ្ញាចំណតសម្រាប់រថយន្តស៊ីទែនផ្ទេរប្រេងឥន្ធនៈ។

ប្រការ៥.-

ម្ចាស់ស្ថានីយត្រូវគោរពតាមសេចក្ដីណែនាំរបស់ក្រសួងរ៉ែ និងថាមពលក្នុងការដាក់វិធានការ បទប្បញ្ញត្តិផ្សេងៗ និងត្រូវគោរពតាមច្បាប់ និងលិខិតបទដ្ឋានគតិយុត្តផ្សេងទៀតជាធរមាន។

ប្រការ៦.-

ម្ចាស់ស្ថានីយត្រូវធ្វើសេចក្ដីជូនដំណឹងជាលាយលក្ខណ៍អក្សរមកក្រសួងរ៉ែ និងថាមពលមុនប្រគល់សិទ្ធិឱ្យអ្នកដទៃទៀតគ្រប់គ្រងស្ថានីយជំនួសខ្លួន ប៉ុន្តែត្រូវទទួលខុសត្រូវលើគ្រប់សកម្មភាពនៃកិច្ចប្រតិបត្តិការស្ថានីយនេះ។

ប្រការ៧.-

ម្ចាស់ស្ថានីយត្រូវផ្ដល់ឱ្យបានត្រឹមត្រូវ នូវទិន្នន័យបរិមាណប្រេងឥន្ធនៈ ដែលបានលក់ជាប្រចាំត្រីមាសនៅក្នុងសប្ដាហ៍ទី១ នៃត្រីមាសបន្ទាប់ និងប្រចាំឆ្នាំនៅសប្ដាហ៍ទី១ នៃឆ្នាំបន្ទាប់ មកអគ្គនាយកដ្ឋានប្រេងកាតនៃក្រសួងរ៉ែនិងថាមពល។

ប្រការ៨.-

ម្ចាស់ស្ថានីយត្រូវសហការជាមួយមន្ត្រីមានសមត្ថកិច្ចរបស់ក្រសួងរ៉ែ និងថាមពលក្នុងគោលបំណងអនុវត្តការចុះធ្វើអធិការកិច្ចដើម្បីឱ្យការគ្រប់គ្រងស្ថានីយមានប្រសិទ្ធភាពខ្ពស់។

ប្រការ៩.-

ម្ចាស់ស្ថានីយត្រូវរាយការណ៍មកអគ្គនាយកដ្ឋានប្រេងកាត ឱ្យបានឆាប់រហ័សតាមដែលអាចធ្វើបានអំពីហានិភ័យផ្សេងៗដែលប៉ះពាល់ធ្ងន់ធ្ងរដល់ដំណើរការនៃស្ថានីយរបស់ខ្លួន។

ប្រការ១០.-

ម្ចាស់ស្ថានីយត្រូវជូនដំណឹងជាលាយលក្ខណ៍អក្សរមកអគ្គនាយកដ្ឋានប្រេងកាតនៃក្រសួងរ៉ែ និងថាមពលរយៈពេល ១ (មួយ) ខែយ៉ាងតិច មុនថ្ងៃដែលខ្លួនបញ្ឈប់ដំណើរការស្ថានីយជាស្ថាពរ។

ប្រការ១១.-

ប្រកាសនេះមានរយៈពេលសុពលភាពស្របតាមរយៈពេលសុពលភាព នៃលិខិតដំណើរការស្ថានីយលេខ ០៤៤៨ [illegible] ចុះថ្ងៃទី ១៣ ខែ កក្កដា ឆ្នាំ២០[illegible] របស់ក្រសួងរ៉ែ និងថាមពល និងអាចពន្យារបន្តបានស្របតាមលិខិតអនុញ្ញាតនេះ និងបទប្បញ្ញត្តិជាធរមាន។

ប្រការ១២.-

ក្នុងករណីស្ថានីយនេះផ្អាកដំណើរការជាប់ៗគ្នាក្នុងរយៈពេល១២ (ដប់ពីរ)ខែ ឬ ប្រព្រឹត្តល្មើសច្បាប់ ឬ ល្មើសធ្ងន់ធ្ងរនឹងប្រការណាមួយខាងលើ នោះលិខិតអនុញ្ញាតដំណើរការស្ថានីយលេខ.០៤៤៥/១៤.ជ.សប.ក-៧៤ ចុះថ្ងៃទី......១៣....ខែ....កក្កដា.......ឆ្នាំ២០២១...នឹងត្រូវដកហូតដោយគ្មានលក្ខខណ្ឌឡើយ។

ប្រការ១៣.-

នាយកខុទ្ទកាល័យ អគ្គនាយកនៃអគ្គនាយកដ្ឋានកិច្ចការទូទៅ អគ្គនាយកនៃអគ្គនាយកដ្ឋានប្រេងកាត អគ្គាធិការ ប្រធានមន្ទីររ៉ែ និងថាមពលខេត្តសៀមរាប និងម្ចាស់ស្ថានីយត្រូវទទួលបន្ទុកអនុវត្តប្រកាសនេះ តាមភារកិច្ចរៀងៗខ្លួនចាប់ពីថ្ងៃចុះហត្ថលេខានេះតទៅ។

ថ្ងៃ.ពុធ.....១៥កើត.ខែ..អាសាឍ..ឆ្នាំខាល ចត្វាស័ក ព.ស.២៥៦៦
ធ្វើនៅរាជធានីភ្នំពេញ ថ្ងៃទី..១៣.ខែ..កក្កដា..ឆ្នាំ២០២២

រដ្ឋមន្ត្រីក្រសួងរ៉ែ និងថាមពល

ស៊ុយ_សែម

កន្លែងទទួល:
- ទីស្តីការគណៈរដ្ឋមន្ត្រី
- ក្រសួងសេដ្ឋកិច្ចនិងហិរញ្ញវត្ថុ
- ខុទ្ទកាល័យសម្តេចអគ្គមហាសេនាបតីតេជោនាយករដ្ឋមន្ត្រី
- រដ្ឋបាលខេត្តសៀមរាប
- ដូចប្រការ១៣
- រាជកិច្ច
- ឯកសារ-កាលប្បវត្តិ

ព្រះរាជាណាចក្រកម្ពុជា
ជាតិ សាសនា ព្រះមហាក្សត្រ
Kingdom of Cambodia
Nation Religion King

ក្រសួងរ៉ែ និងថាមពល
Ministry of Mines and Energy
លេខៈ ០៤៤៩ រ៉ែ.អថព.ប្រក

ប្រកាស
ស្តីពី
លក្ខខណ្ឌនៃលិខិតអនុញ្ញាតដំណើរការស្ថានីយប្រេងឥន្ធនៈ

លេខ ០៤៤៩ រ៉ែ.អថព.លអ ចុះថ្ងៃទី ១៣ ខែ កក្កដា ឆ្នាំ២០២២

រដ្ឋមន្ត្រីក្រសួងរ៉ែ និងថាមពល

- បានឃើញរដ្ឋធម្មនុញ្ញនៃព្រះរាជាណាចក្រកម្ពុជា
- បានឃើញព្រះរាជក្រឹត្យលេខនស/រកត/០៩១៨/៩២៥ ចុះថ្ងៃទី០៦ ខែកញ្ញា ឆ្នាំ២០១៨ ស្តីពីការតែងតាំងរាជរដ្ឋាភិបាលនៃព្រះរាជាណាចក្រកម្ពុជា
- បានឃើញព្រះរាជក្រមលេខនស/រកម/០៦១៨/០១២ ចុះថ្ងៃទី២៨ ខែមិថុនា ឆ្នាំ២០១៨ ដែលប្រកាសឱ្យប្រើច្បាប់ស្តីពីការរៀបចំនិងការប្រព្រឹត្តទៅនៃគណៈរដ្ឋមន្ត្រី
- បានឃើញព្រះរាជក្រមលេខនស/រកម/១២១៣/០១៧ ចុះថ្ងៃទី០៩ ខែធ្នូ ឆ្នាំ២០១៣ ដែលប្រកាសឱ្យប្រើច្បាប់ស្តីពីការបង្កើតក្រសួងរ៉ែនិងថាមពល
- បានឃើញព្រះរាជក្រមលេខនស/រកម/០៧១៩/០០៦ ចុះថ្ងៃទី១២ ខែកក្កដា ឆ្នាំ២០១៩ ដែលប្រកាសឱ្យប្រើច្បាប់ស្តីពីការគ្រប់គ្រងប្រេងកាត និងផលិតផលប្រេងកាត
- បានឃើញអនុក្រឹត្យលេខ១៣៧អនក្រ.បក ចុះថ្ងៃទី៣១ ខែតុលា ឆ្នាំ២០១៨ ស្តីពីការរៀបចំនិងការប្រព្រឹត្តទៅរបស់ក្រសួងរ៉ែនិងថាមពល
- បានឃើញប្រកាសរួមលេខ១៤៥១សហវ.ប្រក ចុះថ្ងៃទី០៣ ខែវិច្ឆិកា ឆ្នាំ២០១៥ របស់ក្រសួងរ៉ែ និងថាមពល និងក្រសួងសេដ្ឋកិច្ច និងហិរញ្ញវត្ថុ ស្តីពីការផ្តល់សេវាសាធារណៈ និងការពិន័យអន្តរការណ៍ជាប្រាក់
- បានឃើញប្រកាសរួមលេខ១២៨សហវ.ប្រក ចុះថ្ងៃទី០៣ ខែកុម្ភៈ ឆ្នាំ២០១៧ របស់ក្រសួងរ៉ែ និងថាមពល និងក្រសួងសេដ្ឋកិច្ច និងហិរញ្ញវត្ថុ ស្តីពីការកែសម្រួលតារាងឧបសម្ព័ន្ធភ្ជាប់នឹងប្រកាសរួមលេខ១៤៥១សហវ.ប្រក ចុះថ្ងៃទី០៣ ខែវិច្ឆិកា ឆ្នាំ២០១៥ ស្តីពីការផ្តល់សេវាសាធារណៈ និងការពិន័យអន្តរការណ៍ជាប្រាក់ដោយក្រសួងរ៉ែ និងថាមពល
- បានឃើញប្រកាសលេខ០១៤១ រថ.អប្រក.ប្រក ចុះថ្ងៃទី១៦ ខែឧសភា ឆ្នាំ២០១៨ ស្តីពីនីតិវិធីនៃការគ្រប់គ្រងបច្ចេកទេសសុវត្ថិភាពស្ថានីយប្រេងឥន្ធនៈ ឧស្ម័នឥន្ធនៈ និងស្ថានីយរួមប្រេងនិងឧស្ម័នឥន្ធនៈ របស់ក្រសួងរ៉ែនិងថាមពល

លេខ ១ មហាវិថីព្រះនរោត្តម សង្កាត់វត្តភ្នំ ខណ្ឌដូនពេញ រាជធានីភ្នំពេញ ទូរស័ព្ទ (៨៥៥) ២៣ ២១៩ ៥៧៤
#1, Preah Norodom Blvd, Sangkat Wat Phnom, Khan Daun Penh, Phnom Penh. Tel: (855) 23 219 574 www.mme.gov.kh info@mme.gov.kh

- បានឃើញសារាចរលេខ០១៤០ រថ.អប្រក.សរច ចុះថ្ងៃទី១៦ ខែឧសភា ឆ្នាំ២០១៨ ស្តីពីសុវត្ថិភាពសម្រាប់រៀបចំស្ថានីយប្រេងឥន្ធនៈ ឧស្ម័នឥន្ធនៈ និងស្ថានីយរួមប្រេងនិងឧស្ម័នឥន្ធនៈ របស់ក្រសួងរ៉ែនិងថាមពល
- បានឃើញសំណើចុះថ្ងៃទី៣ ខែកុម្ភៈ ឆ្នាំ២០២១ របស់លោក **មុត ប៊ូថង**
- យោងតាមតម្រូវការចាំបាច់របស់ក្រសួងរ៉ែ និងថាមពល។

សម្រេច

ប្រការ១.-

ប្រកាសនេះ មានគោលបំណងកំណត់លក្ខខណ្ឌ ក្នុងការផ្តល់លិខិតអនុញ្ញាតដំណើរការស្ថានីយប្រេងឥន្ធនៈ មានស្លាកយីហោឈ្មោះ **ដេប៉ូតេលា អេស្រើឡុត** ស្ថិតនៅភូមិស្រែអូរ ឃុំពាំងល្វា ស្រុកឧដុង្គ ខេត្តកំពង់ស្ពឺ របស់លោក **មុត ប៊ូថង** (**ម្ចាស់ស្ថានីយ**)។

ប្រការ២.-

ម្ចាស់ស្ថានីយត្រូវតាំងបង្ហាញលិខិតអនុញ្ញាតដំណើរការស្ថានីយនៅទីតាំងដែលងាយមើលឃើញក្នុងស្ថានីយរបស់ខ្លួន។

ប្រការ៣.-

ម្ចាស់ស្ថានីយត្រូវគោរព និងអនុវត្តតាមប្រកាសលេខ០១៤១រថ.អប្រក.ប្រក ចុះថ្ងៃទី១៦ ខែឧសភា ឆ្នាំ២០១៨ ស្តីពីនីតិវិធីនៃការគ្រប់គ្រងបច្ចេកទេសសុវត្ថិភាពស្ថានីយប្រេងឥន្ធនៈ ស្ថានីយឧស្ម័នឥន្ធនៈ និងស្ថានីយរួមប្រេង និងឧស្ម័នឥន្ធនៈរបស់ក្រសួងរ៉ែ និងថាមពល ដោយត្រូវបំពេញបន្ថែមនូវឯកសារដូចខាងក្រោម ក្នុងរយៈពេលមួយឆ្នាំ ចាប់ពីកាលបរិច្ឆេទនៃប្រកាសនេះ៖

- លិខិតអនុញ្ញាតទីតាំងពីអាជ្ញាធរដែនដី
- លិខិតអនុញ្ញាតសាងសង់ពីក្រសួងរៀបចំដែនដី នគរូបនីយកម្ម និងសំណង់។

ប្រការ៤.-

ម្ចាស់ស្ថានីយត្រូវគោរពនិងអនុវត្តតាមសារាចរលេខ០១៤០រថ.អប្រក.សរច ចុះថ្ងៃទី១៦ ខែឧសភា ឆ្នាំ២០១៨ ស្តីពីសុវត្ថិភាពសម្រាប់ការរៀបចំស្ថានីយប្រេងឥន្ធនៈស្ថានីយឧស្ម័នឥន្ធនៈ និងស្ថានីយរួមប្រេង និងឧស្ម័នឥន្ធនៈ របស់ក្រសួងរ៉ែនិងថាមពល ដោយត្រូវធ្វើការកែសម្រួលស្ថានីយរបស់ខ្លួនតាមសារាចរខាងលើ ឱ្យចប់ជាស្ថាពរក្នុងរយៈពេលមួយឆ្នាំ ចាប់ពីកាលបរិច្ឆេទនៃប្រកាសនេះនូវចំណុចបច្ចេកទេស ដូចខាងក្រោម៖

១. មិនអនុញ្ញាតឱ្យមានការចម្អិនអាហារក្នុងបន្ទប់ស្នាក់នៅ

២. មិនអនុញ្ញាតឱ្យតាំងលក់អីវ៉ាន់ ដោយគ្មានសណ្តាប់ធ្នាប់ក្នុងទីធ្លាស្ថានីយ ប៉ុន្តែម្ចាស់ស្ថានីយអាចដាក់លក់បាននៅទីតាំងដែលមានការរៀបចំបានត្រឹមត្រូវ នៅឆ្ងាយពីបរិវេណស្ថានីយ

៣. បំពង់ខ្យល់ប្រេងឥន្ធនៈត្រូវស្ថិតនៅចម្ងាយអប្បបរមា ២ ម៉ែត្រពីរបងព្រំដីស្ថានីយ

៤. កបំពង់ទទួលប្រេងឥន្ធនៈត្រូវស្ថិតនៅចម្ងាយអប្បបរមា ៣ ម៉ែត្រពីរបងព្រំដីស្ថានីយ
៥. ត្រូវបំពាក់គន្លឹះអាសន្នរួមមួយក្នុងទីធ្លាស្ថានីយ
៦. ទុយោចាក់ប្រេងឥន្ធនៈ មិនត្រូវមានប្រវែងលើសពី ៦ ម៉ែត្រ
៧. ត្រូវរៀបចំឧបករណ៍បង្ការ និងពន្លត់អគ្គិភ័យឱ្យបានគ្រប់គ្រាន់
៨. ត្រូវរៀបចំប្រព័ន្ធញែកសំណល់រឹង ប្រេង និងទឹក
៩. ត្រូវរៀបចំផ្ទាំងព័ត៌មានស្តីពីនីតិវិធីនៃការផ្ទេរប្រេងឥន្ធនៈ
១០. ត្រូវបិទស្លាកសញ្ញាបម្រាមស្តីពីសុវត្ថិភាពឱ្យបានគ្រប់គ្រាន់
១១. ត្រូវគូសគំនូសសញ្ញាចំណតសម្រាប់រថយន្តស៊ីទែនផ្ទេរប្រេងឥន្ធនៈ។

ប្រការ៥.-

ម្ចាស់ស្ថានីយត្រូវគោរពតាមសេចក្តីណែនាំរបស់ក្រសួងរ៉ែ និងថាមពលក្នុងការដាក់វិធានការ បទប្បញ្ញត្តិផ្សេងៗ និងត្រូវគោរពតាមច្បាប់ និងលិខិតបទដ្ឋានគតិយុត្តផ្សេងទៀតជាធរមាន។

ប្រការ៦.-

ម្ចាស់ស្ថានីយត្រូវធ្វើសេចក្តីជូនដំណឹងជាលាយលក្ខណ៍អក្សរមកក្រសួងរ៉ែ និងថាមពលមុនប្រគល់សិទ្ធិឱ្យអ្នកដទៃទៀតគ្រប់គ្រងស្ថានីយជំនួសខ្លួន ប៉ុន្តែត្រូវទទួលខុសត្រូវលើគ្រប់សកម្មភាពនៃកិច្ចប្រតិបត្តិការស្ថានីយនេះ។

ប្រការ៧.-

ម្ចាស់ស្ថានីយត្រូវផ្តល់ឱ្យបានត្រឹមត្រូវ នូវទិន្នន័យបរិមាណប្រេងឥន្ធនៈ ដែលបានលក់ជាប្រចាំត្រីមាសនៅក្នុងសប្តាហ៍ទី១ នៃត្រីមាសបន្ទាប់ និងប្រចាំឆ្នាំនៅសប្តាហ៍ទី១ នៃឆ្នាំបន្ទាប់ មកអគ្គនាយកដ្ឋានប្រេងកាតនៃក្រសួងរ៉ែនិងថាមពល។

ប្រការ៨.-

ម្ចាស់ស្ថានីយត្រូវសហការជាមួយមន្ត្រីមានសមត្ថកិច្ចរបស់ក្រសួងរ៉ែ និងថាមពលក្នុងគោលបំណងអនុវត្តការចុះធ្វើអធិការកិច្ចដើម្បីឱ្យការគ្រប់គ្រងស្ថានីយមានប្រសិទ្ធភាពខ្ពស់។

ប្រការ៩.-

ម្ចាស់ស្ថានីយត្រូវរាយការណ៍មកអគ្គនាយកដ្ឋានប្រេងកាត ឱ្យបានឆាប់រហ័សតាមដែលអាចធ្វើបានអំពីហានិភ័យផ្សេងៗដែលប៉ះពាល់ធ្ងន់ធ្ងរដល់ដំណើរការនៃស្ថានីយរបស់ខ្លួន។

ប្រការ១០.-

ម្ចាស់ស្ថានីយត្រូវជូនដំណឹងជាលាយលក្ខណ៍អក្សរមកអគ្គនាយកដ្ឋានប្រេងកាតនៃក្រសួងរ៉ែ និងថាមពលរយៈពេល ១ (មួយ) ខែយ៉ាងតិច មុនថ្ងៃដែលខ្លួនបញ្ឈប់ដំណើរការស្ថានីយជាស្ថាពរ។

ប្រការ១១.–

ប្រកាសនេះមានរយៈពេលសុពលភាពស្របតាមរយៈពេលសុពលភាព នៃលិខិតដំណើរការស្ថានីយ លេខ..០៤៤៩.១៩.អសប.ក.ចអ.........ចុះថ្ងៃទី.......១៣..........ខែ..កក្កដា.......ឆ្នាំ២០២២..............របស់ក្រសួងរ៉ែ និងថាមពល និងអាចពន្យារបន្តបានស្របតាមលិខិតអនុញ្ញាតនេះ និងបទប្បញ្ញត្តិជាធរមាន។

ប្រការ១២.–

ក្នុងករណីស្ថានីយនេះផ្អាកដំណើរការជាប់ៗគ្នាក្នុងរយៈពេល១២ (ដប់ពីរ)ខែ ឬ ប្រព្រឹត្តល្មើសច្បាប់ ឬ ល្មើសធ្ងន់ធ្ងរនឹងប្រការណាមួយខាងលើ នោះលិខិតអនុញ្ញាតដំណើរការស្ថានីយលេខ០៤៤៩.១៩.អសប.ក.ចអ ចុះថ្ងៃទី.......១៣.....ខែ...កក្កដា........ឆ្នាំ២០២២..នឹងត្រូវដកហូតដោយគ្មានលក្ខខណ្ឌឡើយ។

ប្រការ១៣.–

នាយកខុទ្ទកាល័យ អគ្គនាយកនៃអគ្គនាយកដ្ឋានកិច្ចការទូទៅ អគ្គនាយកនៃអគ្គនាយកដ្ឋានប្រេងកាត អគ្គាធិការ ប្រធានមន្ទីររ៉ែ និងថាមពលខេត្តកំពង់ស្ពឺ និងម្ចាស់ស្ថានីយត្រូវទទួលបន្ទុកអនុវត្តប្រកាសនេះតាមភារកិច្ចរៀងៗខ្លួនចាប់ពីថ្ងៃចុះហត្ថលេខានេះតទៅ។

ថ្ងៃ.ពុធ..១៥.កើត..ខែ..អាសាឍ.ឆ្នាំខាល ចត្វាស័ក ព.ស.២៥៦៦

ធ្វើនៅរាជធានីភ្នំពេញ ថ្ងៃទី..១៣.ខែ..កក្កដា.ឆ្នាំ២០២២

រដ្ឋមន្ត្រីក្រសួងរ៉ែ និងថាមពល

ស៊ុយ_សែម

កន្លែងទទួល:

- ទីស្តីការគណៈរដ្ឋមន្ត្រី
- ក្រសួងសេដ្ឋកិច្ចនិងហិរញ្ញវត្ថុ
- ខុទ្ទកាល័យសម្តេចអគ្គមហាសេនាបតីតេជោនាយករដ្ឋមន្ត្រី
- រដ្ឋបាលខេត្តកំពង់ស្ពឺ
- ដូចប្រការ១៣
- រាជកិច្ច
- ឯកសារ-កាលប្បវត្តិ

រក្សាសិទ្ធិនិងបោះពុម្ពដោយនាយកដ្ឋានរាជកិច្ច នៃ
អគ្គនាយកដ្ឋានរាជកិច្ចនិងតម្កល់ឯកសារជាតិ
ទីស្តីការគណៈរដ្ឋមន្ត្រី