



ព្រះរាជាណាចក្រកម្ពុជា
ជាតិ សាសនា ព្រះមហាក្សត្រ

ឆ្នាំទី២២ សេខ៣២

ត្រីមាសទី០២ ឆ្នាំ២០២២

កាលកិច្ច

ផ្សាយចេញពី

ទីស្តីការគណៈរដ្ឋមន្ត្រី

សារធាន

ព្រះរាជក្រម ព្រះរាជក្រឹត្យ អនុក្រឹត្យ សេចក្តីសម្រេច បទបញ្ជា សារាចរ ប្រកាស

ក មាតិកា

I-ព្រះរាជខុទ្ទកាល័យព្រះមហាក្សត្រ

១-ព្រះរាជក្រឹត្យ

៦-៨-២០២២ -ព្រះរាជក្រឹត្យ នស/រកម/០៨២២/០០៧ ស្តីពី ការប្រកាសឱ្យប្រើច្បាប់ធម្មនុញ្ញស្តីពីវិសោធនកម្ម មាត្រា១៩ ថ្មី(មួយ) មាត្រា៨៩ មាត្រា៩៨ មាត្រា១០២ ថ្មី មាត្រា១១៩ ថ្មី(មួយ) និងមាត្រា ១២៥ ថ្មី នៃរដ្ឋធម្មនុញ្ញនៃព្រះរាជាណាចក្រកម្ពុជា និងមាត្រា៣ ថ្មី និងមាត្រា៤ ថ្មី នៃច្បាប់ធម្ម នុញ្ញបន្ថែមសំដៅធានានូវដំណើរការជាប្រក្រតីនៃស្ថាប័នជាតិ ៣៨៤៩

២-ព្រះរាជក្រឹត្យ

២-៤-២០២២ -ព្រះរាជក្រឹត្យ នស/រកត/០៤២២/៣៤៦ ស្តីពី ការប្រោសព្រះរាជទាន នូវគ្រឿងឥស្សរិយយស ដល់មន្ត្រីរាជការ នៃក្រសួងប្រៃសណីយ៍ និងទូរគមនាគមន៍ ៣៩ រូប ៣៨៥៥

២-៤-២០២២ -ព្រះរាជក្រឹត្យ នស/រកត/០៤២២/៣៤៧ ស្តីពី ការប្រោសព្រះរាជទាន នូវគ្រឿងឥស្សរិយយស ដល់មន្ត្រីរាជការ នៃខុទ្ទកាល័យសម្តេចអគ្គមហាសេនាបតីតេជោ ហ៊ុន សែន នាយករដ្ឋមន្ត្រីនៃ ព្រះរាជាណាចក្រកម្ពុជា ១១៦រូប ៣៨៥៧

២-៤-២០២២ -ព្រះរាជក្រឹត្យ នស/រកត/០៤២២/៣៤៨ ស្តីពី ការតម្លើងឋានន្តរស័ក្តិ និងថ្នាក់ តាមកម្រិតសញ្ញា បត្រ ដល់មន្ត្រីរាជការ ៨ រូប នៃក្របខ័ណ្ឌមន្ត្រីគ្រប់គ្រងរដ្ឋបាល នៅក្រសួងមុខងារសាធារណៈ ៣៨៦០

២-៤-២០២២ -ព្រះរាជក្រឹត្យ នស/រកត/០៤២២/៣៤៩ ស្តីពី ការតម្លើងឋានន្តរស័ក្តិ និងថ្នាក់ប្រចាំឆ្នាំ ២០២១ ដល់មន្ត្រីរាជការ ២៥រូប នៅក្រសួងឧស្សាហកម្ម វិទ្យាសាស្ត្រ បច្ចេកវិទ្យា និងនវានុវត្តន៍ ៣៨៦២

២-៤-២០២២ -ព្រះរាជក្រឹត្យ នស/រកត/០៤២២/៣៥០ ស្តីពី ការតែងតាំងឯកឧត្តម **អ៊ុយ គឹមអន** ជា សមាជិកក្រុមប្រឹក្សាធម្មនុញ្ញសម្រាប់អាណត្តិទី៤ (ឆ្នាំ២០២២-២០៣១) ជ្រើសតាំង ដោយសភា នីតិកាលទី៦ ៣៨៦៤

២-៤-២០២២ -ព្រះរាជក្រឹត្យ នស/រកត/០៤២២/៣៥១ ស្តីពី ការតែងតាំងមុខតំណែងឯកឧត្តមបណ្ឌិត **អ៊ុយ មេឃ្យណី** ជាអនុរដ្ឋលេខាធិការ ក្រសួងអប់រំ យុវជន និងកីឡា និងតែងតាំងមុខតំណែងឯកឧត្តម **ម៉ូ គឹមថុ** ជានាយកវិទ្យាស្ថានបច្ចេកវិទ្យាកម្ពុជា នៃក្រសួងអប់រំ យុវជន និងកីឡា ៣៨៦៥

២-៤-២០២២ -ព្រះរាជក្រឹត្យ នស/រកត/០៤២២/៣៥២ ស្តីពី ការតែងតាំងមុខតំណែងឯកឧត្តម **ចំរើន វ៉ាន់ថា** ជាអនុរដ្ឋលេខាធិការ ក្រសួងវប្បធម៌ និងវិចិត្រសិល្បៈ ៣៨៦៦

២-៤-២០២២ -ព្រះរាជក្រឹត្យ នស/រកត/០៤២២/៣៥៣ ស្តីពី ការតម្លើងឋានន្តរស័ក្តិ នាយទាហាន ថ្នាក់ឧត្តម សេនីយ៍ នៃកងយោធពលខេមរភូមិន្ទ ចំនួន ១០រូប ៣៨៦៧

២-៤-២០២២ -ព្រះរាជក្រឹត្យ នស/រកត/០៤២២/៣៥៤ ស្តីពី ការតម្លើងឋានន្តរស័ក្តិ ឧត្តមសេនីយ៍ត្រី នាយទាហាន ថ្នាក់វេសេនីយ៍ នៃកងយោធពលខេមរភូមិន្ទ ចំនួន ១៤រូប ៣៨៦៩

២-៤-២០២២ -ព្រះរាជក្រឹត្យ នស/រកត/០៤២២/៣៥៥ ស្តីពី ការតម្លើងឋានន្តរស័ក្តិ ឧត្តមសេនីយ៍ត្រី នាយទាហាន ថ្នាក់វេសេនីយ៍ នៃកងយោធពលខេមរភូមិន្ទ ចំនួន ៥រូប ៣៨៧១

២-៤-២០២២ -ព្រះរាជក្រឹត្យ នស/រកត/០៤២២/៣៥៦ ស្តីពី ការតែងតាំង និងផ្តល់ឋានៈលោកជំទាវ កែវ យ៉ាន ជាទីប្រឹក្សាក្រសួងការពារជាតិ មានឋានៈស្មើ អនុរដ្ឋលេខាធិការ ៣៨៧២

២-៤-២០២២ -ព្រះរាជក្រឹត្យ នស/រកត/០៤២២/៣៥៧ ស្តីពី ការតម្លើងឋានន្តរស័ក្តិ ឧត្តមសេនីយ៍ទោ ដល់ឧត្តមសេនីយ៍ត្រី **ស្រួយ រាជុន្ទារ** នាយទាហាន ថ្នាក់ឧត្តមសេនីយ៍ នៃកងយោធពលខេមរភូមិន្ទ ៣៨៧៣

២-៤-២០២២ -ព្រះរាជក្រឹត្យ នស/រកត/០៤២២/៣៥៨ ស្តីពី ការតែងតាំងមុខតំណែងឯកឧត្តម ឧត្តមសេនីយ៍ ឯក **ឡាញ់ នី** ជាអនុរដ្ឋលេខាធិការ ក្រសួងការពារជាតិ ៣៨៧៤

២-៤-២០២២ -ព្រះរាជក្រឹត្យ នស/រកត/០៤២២/៣៥៩ ស្តីពី ការប្រោសព្រះរាជទាន នូវគ្រឿងឥស្សរិយយស ដល់នាយទាហាន នាយទាហានរង នៃកងយោធពលខេមរភូមិន្ទ ៨រូប ៣៨៧៥

២-៤-២០២២ -ព្រះរាជក្រឹត្យ នស/រកត/០៤២២/៣៦០ ស្តីពី ការបញ្ចប់មុខតំណែងឯកឧត្តម **ប្រាក់ ណុម** ពី ទីប្រឹក្សាអាជ្ញាធរជាតិប្រយុទ្ធនឹងជំងឺអេដស៍ មានឋានៈស្មើ អនុរដ្ឋលេខាធិការ និងតែងតាំង និង ផ្តល់ឋានៈឯកឧត្តម **រៀង ធម្មៈអមរិន្ទវិរិយវុឌ្ឍ** ជាទីប្រឹក្សាអាជ្ញាធរជាតិប្រយុទ្ធនឹង ជំងឺអេដស៍ មានឋានៈស្មើ អនុរដ្ឋលេខាធិការ ដោយពុំទទួលប្រាក់បំណាច់មុខងារ ៣៨៧៦

២-៤-២០២២ -ព្រះរាជក្រឹត្យ នស/រកត/០៤២២/៣៦១ ស្តីពី ការតែងតាំង និងផ្តល់ឋានៈឯកឧត្តម **លី ម៉ុងតែ** ជាជំនួយការអមទីស្តីការគណៈរដ្ឋមន្ត្រី មានឋានៈស្មើ អនុរដ្ឋលេខាធិការ ៣៨៧៧

២-៤-២០២២ -ព្រះរាជក្រឹត្យ នស/រកត/០៤២២/៣៦២ ស្តីពី ការប្រោសព្រះរាជទាន នូវគ្រឿងឥស្សរិយយស តាមលំដាប់ថ្នាក់ ចំពោះ លោកជំទាវ អស់លោក លោកស្រី ឧបាសក ឧបាសិកា និងព្រះសង្ឃ ចំនួន ២៣ រូប/អង្គ ៣៨៧៨

៩-៤-២០២២ -ព្រះរាជក្រឹត្យ នស/រកត/០៤២២/៣៦៤ ស្តីពី ការតែងតាំង និងផ្តល់ឋានៈ ឯកឧត្តមបណ្ឌិត **ឌី សមស៊ីលេត** ជាអគ្គលេខាធិការ នៃអគ្គលេខាធិការដ្ឋាន របស់គណៈកម្មាធិការជាតិសម្រាប់ ការសិក្សាពេញមួយជីវិត នៃក្រសួង យុវជន និងកីឡា មានឋានៈស្មើ អគ្គនាយក បន្ថែមលើមុខ ងារបច្ចុប្បន្ន ៣៨៧៩

គ

៩-៤-២០២២ -ព្រះរាជក្រឹត្យ នស/រកត/០៤២២/៣៦៥ ស្តីពី ការតែងតាំង និងផ្តល់ឋានៈ ឯកឧត្តម **ឃឹម វិសិដ្ឋ** ជាប្រធានអាជ្ញាធរអគ្គិសនីកម្ពុជា មានឋានៈស្មើ រដ្ឋលេខាធិការ សម្រាប់អាណត្តិបន្ត ៣៨៨០

II~រដ្ឋសភា

២៨-៧-២០២២ -សេចក្តីប្រកាសលេខ ០៩៥ រស ស្តីពី ការសម្រេចអំពីសុពលភាពនៃអាណត្តិរបស់ តំណាងរាស្ត្រ នីតិកាលទី៦ នៃរដ្ឋសភា ៣៨៨១

III~រាជរដ្ឋាភិបាល

អនុក្រឹត្យ

៣១-៥-២០២២ -អនុក្រឹត្យលេខ ១០៥ អនក្រ.បក ស្តីពី ការកែសម្រួលផ្ទៃដីទំហំ ៦ ៣៨៥ ហិកតា ចេញពីតំបន់៣ បញ្ចូលមកតំបន់២ នៃតំបន់បឹងទន្លេសាប ស្ថិតក្នុងភូមិសាស្ត្រ ខេត្តកំពង់ធំ និងប្រគល់ជូនប្រជា ពលរដ្ឋកាន់កាប់ និងអាស្រ័យផល ៣៨៨២

៦-៥-២០២២ -អនុក្រឹត្យលេខ ៣០៣ អនក្រ.តត ស្តីពី ការតែងតាំងមន្ត្រីរាជការ ៣៩២៦

៦-៥-២០២២ -អនុក្រឹត្យលេខ ៣០៤ អនក្រ.តត ស្តីពី ការតែងតាំង សម្រួលភារកិច្ច និងប្រគល់ភារកិច្ចជូនមន្ត្រី រាជការ ៣៩២៧

៦-៥-២០២២ -អនុក្រឹត្យលេខ ៣០៥ អនក្រ.តត ស្តីពី ការតែងតាំងមន្ត្រីរាជការ ៣៩២៩

៩-៥-២០២២ -អនុក្រឹត្យលេខ ៣០៦ អនក្រ.តត ស្តីពី ការតែងតាំងមន្ត្រីការទូតជាន់ខ្ពស់ ៣៩៣០

៩-៥-២០២២ -អនុក្រឹត្យលេខ ៣០៧ អនក្រ.តត ស្តីពី ការជូនមេដាយមុនីសារាភ័ណ្ណ ៣៩៣២

៩-៥-២០២២ -អនុក្រឹត្យលេខ ៣០៨ អនក្រ.តត ស្តីពី ការជូនមេដាយស្ថាបនាជាតិ ៣៩៣៣

៩-៥-២០២២ -អនុក្រឹត្យលេខ ៣០៩ អនក្រ.តត ស្តីពី ការជូនមេដាយមុនីសារាភ័ណ្ណ ៣៩៣៥

៩-៥-២០២២ -អនុក្រឹត្យលេខ ៣១០ អនក្រ.តត ស្តីពី ការជូនមេដាយស្ថាបនាជាតិ ៣៩៣៧

៩-៥-២០២២ -អនុក្រឹត្យលេខ ៣១១ អនក្រ.តត ស្តីពី ការជូនមេដាយសហមេត្រី ៣៩៣៩

២~សេចក្តីសម្រេច

១៣-៦-២០២២ -សេចក្តីសម្រេចលេខ ៤៤ សសរ ស្តីពី ការអនុញ្ញាតឱ្យជ្រើសរើសសិស្ស-និស្សិត ចូលក្របខណ្ឌ កងយោធពលខេមរភូមិន្ទ ៣៩៤០

IV ~ការងារបណ្តាញក្រសួង

១~ទីស្តីការរដ្ឋមន្ត្រីក្រសួងសេដ្ឋកិច្ច និងហិរញ្ញវត្ថុ

១១-១១-២០២១ -ប្រកាសលេខ ៧៦៦ សហវ.ប្រក ស្តីពី ការបង្កើត និងតែងតាំងក្រុមលទ្ធកម្មរបស់អង្គភាព ថវិកា នៃក្រសួងសេដ្ឋកិច្ច និងហិរញ្ញវត្ថុ ៣៩៤២

ឃ

៤-១-២០២២ -ប្រកាសអន្តរក្រសួងលេខ ០០២ សហវ.ប្រក ស្តីពី ការជ្រើសរើស និងការកំណត់តួនាទី និង ភារកិច្ចរបស់ជំនួយការហិរញ្ញវត្ថុរដ្ឋបាលឃុំ សង្កាត់ ៣៩៤៥

២-ទីស្តីការេដ្ឋមន្ត្រីក្រសួងឧស្សាហកម្ម វិទ្យាសាស្ត្រ បច្ចេកវិទ្យា និងនវានុវត្តន៍

៨-១២-២០២១ -ប្រកាសលេខ ៤៣៦ ឧវបន.កឧ.ប្រក ស្តីពី ការញូជិច ខូ អិលធីឌី បង្កើតរោងចក្រ ផលិត កាបូបគ្រប់ប្រភេទ ៣៩៥៨

៣-ទីស្តីការេដ្ឋមន្ត្រីក្រសួងរ៉ែ និង ថាមពល

១៤-៣-២០២២ -ប្រកាសលេខ ០១២០ រថ.អប្រក.ប្រក ស្តីពី លក្ខខណ្ឌនៃលិខិតអនុញ្ញាតដំណើរការស្ថានីយ ប្រេងឥន្ធនៈលេខ ០១២០ រថ.អប្រក.លអ ចុះថ្ងៃទី ១៤ ខែ មីនា ឆ្នាំ ២០២២ ៣៩៦១

៤-ទីស្តីការេដ្ឋមន្ត្រីក្រសួងយុត្តិធម៌

១២-១១-២០២១ -ប្រកាសអន្តរក្រសួងលេខ ១៦៣ កយ.ឧវបន.ប្រក/២១ ស្តីពី ការផ្តល់នីតិសម្បទាជា នគរបាលយុត្តិធម៌ ៣៩៦៥



ព្រះរាជក្រម

យើង

នស/រកម/០៨២២/០០៧

ព្រះករុណាព្រះបាទសម្តេចព្រះបរមនាថ នរោត្តម សីហមុនី
សមានភូមិជាតិសាសនា រក្ខតខត្តិយា ខេមរារដ្ឋរាស្ត្រ ពុទ្ធិន្ទ្រាធរាមហាក្សត្រ
ខេមរាជនា សមូហោភាស កម្ពុជឯករាជរដ្ឋបូរណសន្តិ សុភមង្គលា សិរីវិបុលា
ខេមរាស្រីពិរាស្ត្រ ព្រះចៅក្រុងកម្ពុជាធិបតី

- បានទ្រង់យល់រដ្ឋធម្មនុញ្ញនៃព្រះរាជាណាចក្រកម្ពុជា
- បានទ្រង់យល់ព្រះរាជក្រឹត្យលេខ នស/រកត/០៩១៨/៩២៥ ចុះថ្ងៃទី៦ ខែកញ្ញា ឆ្នាំ២០១៨ ស្តីពីការតែងតាំងរាជរដ្ឋាភិបាលនៃព្រះរាជាណាចក្រកម្ពុជា
- បានទ្រង់យល់ព្រះរាជក្រឹត្យលេខ នស/រកត/០៣២០/៤២១ ចុះថ្ងៃទី៣០ ខែមីនា ឆ្នាំ២០២០ ស្តីពីការតែងតាំងនិងកែសម្រួលសមាសភាពរាជរដ្ឋាភិបាលនៃព្រះរាជាណាចក្រកម្ពុជា
- បានទ្រង់យល់ព្រះរាជក្រមលេខ នស/រកម/០៦១៨/០១២ ចុះថ្ងៃទី២៨ ខែមិថុនា ឆ្នាំ២០១៨ ដែលប្រកាសឱ្យប្រើច្បាប់ស្តីពីការរៀបចំនិងការប្រព្រឹត្តទៅនៃគណៈរដ្ឋមន្ត្រី
- បានទ្រង់យល់សេចក្តីក្រាបបង្គំទូលថ្វាយរបស់សម្តេចអគ្គមហាសេនាបតីតេជោ ហ៊ុន សែន នាយករដ្ឋមន្ត្រីនៃព្រះរាជាណាចក្រកម្ពុជា

ប្រកាសឱ្យប្រើ

ច្បាប់ធម្មនុញ្ញស្តីពីវិសោធនកម្មមាត្រា១៩ ថ្មី(មួយ) មាត្រា៨៩ មាត្រា៩៨ ថ្មី មាត្រា១០២ ថ្មី មាត្រា១១៩ ថ្មី(មួយ) និងមាត្រា១២៥ ថ្មី នៃរដ្ឋធម្មនុញ្ញនៃព្រះរាជាណាចក្រកម្ពុជា និងមាត្រា៣ ថ្មី និងមាត្រា៤ ថ្មី នៃច្បាប់ធម្មនុញ្ញបន្ថែមសំដៅធានានូវដំណើរការជាប្រក្រតីនៃស្ថាប័នជាតិ ដែលរដ្ឋសភា បានអនុម័តកាលពីថ្ងៃទី២៨ ខែកក្កដា ឆ្នាំ២០២២ នាសម័យប្រជុំរដ្ឋសភាលើកទី៧ នីតិកាលទី៦ ហើយដែលព្រឹទ្ធសភាបានពិនិត្យចប់សព្វគ្រប់លើទម្រង់និងគតិច្បាប់នេះទាំងស្រុងកាលពីថ្ងៃទី៥ ខែសីហា ឆ្នាំ២០២២ នាសម័យប្រជុំពេញអង្គលើកទី៩ នីតិកាលទី៤ ហើយដែលមានសេចក្តី ទាំងស្រុងដូចតទៅ៖



ច្បាប់ធម្មនុញ្ញ ស្តីពី

វិសោធនកម្មមាត្រា១៩ ថ្មី(មួយ) មាត្រា៨៩ មាត្រា៩៨ ថ្មី
មាត្រា១០២ ថ្មី មាត្រា១១៩ ថ្មី(មួយ) និងមាត្រា១២៥ ថ្មី នៃ
រដ្ឋធម្មនុញ្ញនៃព្រះរាជាណាចក្រកម្ពុជា និងមាត្រា៣ ថ្មី និង
មាត្រា៤ ថ្មី នៃច្បាប់ធម្មនុញ្ញបន្ថែមសំដៅគោលនយោបាយ
ជាប្រក្រតីនៃស្ថាប័នជាតិ



មាត្រាមួយ .-

មាត្រា១៩ ថ្មី(មួយ) មាត្រា៨៩ មាត្រា៩៨ ថ្មី មាត្រា១០២ ថ្មី មាត្រា១១៩ ថ្មី(មួយ) និងមាត្រា ១២៥ ថ្មី នៃរដ្ឋធម្មនុញ្ញនៃព្រះរាជាណាចក្រកម្ពុជា ត្រូវបានធ្វើវិសោធនកម្ម ដូចតទៅ៖

មាត្រា១៩ .- ថ្មី(ពីរ)

ព្រះមហាក្សត្រទ្រង់តែងតាំងនាយករដ្ឋមន្ត្រី និងទ្រង់តែងតាំងគណៈរដ្ឋមន្ត្រី តាមបែបបទ ដែលមានចែងក្នុងមាត្រា១១៩ ថ្មី(ពីរ)។

មាត្រា៨៩ .- ថ្មី

តាមការសុំពីសមាជិកចំនួនមួយភាគដប់យ៉ាងតិច រដ្ឋសភាអាចអញ្ជើញសមាជិករាជរដ្ឋាភិបាល មួយរូប ឬច្រើនរូប អមដោយឥស្សរជនជាអ្នកជំនាញក្នុងវិស័យណាមួយ មកបំភ្លឺរដ្ឋសភាអំពីបញ្ហាដែល មានសារៈសំខាន់ពិសេស។

មាត្រា៩៨ .- ថ្មី(មួយ)

រដ្ឋសភាអាចទម្លាក់សមាជិកគណៈរដ្ឋមន្ត្រី ឬ ទម្លាក់រាជរដ្ឋាភិបាលពីតំណែង ដោយអនុម័ត ញត្តិបន្ទោស តាមសំឡេងឆ្នោតភាគច្រើនដាច់ខាតនៃចំនួនសមាជិករដ្ឋសភាទាំងមូល។ ក្នុងករណីដែល រាជរដ្ឋាភិបាលត្រូវបានទម្លាក់ពីមុខតំណែងដោយរដ្ឋសភា រាជរដ្ឋាភិបាលដែលត្រូវចេញពីមុខតំណែងនេះ មានតែការកិច្ចដឹកនាំការងារប្រចាំថ្ងៃតែប៉ុណ្ណោះ រហូតដល់មានរាជរដ្ឋាភិបាលថ្មីចូលកាន់តំណែង។

ញត្តិបន្ទោសរាជរដ្ឋាភិបាល ត្រូវបានលើកឡើងជូនរដ្ឋសភាដោយតំណាងរាស្ត្រចំនួនមួយភាគ បីនៃចំនួនសមាជិករដ្ឋសភាទាំងមូល ទើបរដ្ឋសភាអាចលើកមកពិភាក្សាបាន។

មាត្រា១០២ .- ថ្មី(មួយ)

នីតិកាលរបស់ព្រឹទ្ធសភាមានកំណត់ ៦ ឆ្នាំ ហើយត្រូវផុតកំណត់នៅពេលដែលព្រឹទ្ធសភា ថ្មីចូលកាន់តំណែង។

ក្នុងពេលមានសង្គ្រាម ឬក្នុងកាលៈទេសៈពិសេសដទៃទៀត ដែលមិនអាចធ្វើការបោះឆ្នោត កើត ព្រឹទ្ធសភាអាចប្រកាសបន្តនីតិកាលរបស់ខ្លួនមួយដងបានមួយឆ្នាំ តាមសំណើរបស់ព្រះមហាក្សត្រ។

ការប្រកាសបន្តនីតិកាលរបស់ព្រឹទ្ធសភា ត្រូវសម្រេចដោយមតិយល់ព្រមពីភាគបីយ៉ាងតិច នៃចំនួនសមាជិកព្រឹទ្ធសភាទាំងមូល។

ក្នុងកាលៈទេសៈដូចបានរៀបរាប់ខាងលើ ព្រឹទ្ធសភាប្រជុំរាល់ថ្ងៃជាប់ជាប្រចាំ។ ព្រឹទ្ធសភាមាន សមត្ថកិច្ចសម្រេចបញ្ចប់កាលៈទេសៈពិសេសខាងលើនេះ កាលបើសភាពការណ៍អនុញ្ញាត។ ប៉ុន្តែ ការសម្រេច បញ្ចប់កាលៈទេសៈពិសេសដែលប្រទេសជាតិស្ថិតក្នុងភាពអាសន្ន ព្រឹទ្ធសភាត្រូវសម្រេចរួមគ្នាជាមួយ ក្នុងសមាជរដ្ឋសភានិងព្រឹទ្ធសភា រៀបរយនៃការអនុវត្តមាត្រា៨៦ នៃរដ្ឋធម្មនុញ្ញ។



(Handwritten mark)

បើព្រឹទ្ធសភាមិនអាចប្រជុំបានទេ ដោយមូលហេតុចាំបាច់ ជាអាទិ៍ នៅពេលដែលកម្លាំង
បរទេសចូលមកកាន់កាប់ទឹកដី ការប្រកាសភាពអាសន្នត្រូវបន្តទៅមុខជាស្វ័យប្រវត្តិ។

មាត្រា ១១៩ .- ថ្មី (សី)

តាមសេចក្តីស្នើពីគណបក្សដែលមានអាសនៈច្រើនជាងគេក្នុងរដ្ឋសភា ព្រះមហាក្សត្រ
ទ្រង់ចាត់តាំងវេជនមួយរូបជានាយករដ្ឋមន្ត្រី ឱ្យបង្កើតរាជរដ្ឋាភិបាល។ សេចក្តីស្នើពីគណបក្សដែល
មានអាសនៈច្រើនជាងគេក្នុងរដ្ឋសភានេះ ត្រូវចម្លងជូនប្រធានរដ្ឋសភា។ វេជនដែលនឹងត្រូវទទួលបាន
ការចាត់តាំងជានាយករដ្ឋមន្ត្រីនេះ ត្រូវតែជាតំណាងរាស្ត្រដែលមានសញ្ជាតិខ្មែរតែមួយគត់ និងដែលត្រូវ
បានជ្រើសរើសចេញពីគណបក្សដែលមានអាសនៈច្រើនជាងគេក្នុងរដ្ឋសភា។ វេជនដែលត្រូវបានចាត់តាំង
នេះ នាំសហការីដែលជាតំណាងរាស្ត្រ ឬជាសមាជិកគណបក្សតំណាងនៅក្នុងរដ្ឋសភាដែលផ្តួចផ្តងឱ្យ
កាន់តំណែងផ្សេងៗក្នុងរាជរដ្ឋាភិបាល ទៅសុំសេចក្តីទុកចិត្តពីរដ្ឋសភា។ ការបោះឆ្នោតផ្តល់សេចក្តីទុកចិត្ត
នេះ ត្រូវធ្វើលើបញ្ជីសមាសភាពនៃគណៈរដ្ឋមន្ត្រីទាំងមូល។ កាលបើរដ្ឋសភាបានបោះឆ្នោតទុកចិត្តហើយ
នោះ ព្រះមហាក្សត្រទ្រង់ចេញព្រះរាជក្រឹត្យតែងតាំងគណៈរដ្ឋមន្ត្រីទាំងមូល។

មុនចូលកាន់តំណែង គណៈរដ្ឋមន្ត្រីត្រូវធ្វើសច្ចាប្រណិធានដូចមានខ្លឹមសារចែងក្នុង
ឧបសម្ព័ន្ធទី៦។

នៅពេលផុតនីតិកាលនីមួយៗរបស់រដ្ឋសភា រាជរដ្ឋាភិបាលដែលត្រូវចេញពីតំណែង មាន
តែការកិច្ចដឹកនាំការងារប្រចាំថ្ងៃតែប៉ុណ្ណោះ រហូតដល់មានរាជរដ្ឋាភិបាលថ្មីចូលកាន់តំណែង។

មាត្រា ១២៥ .- ថ្មី (មូឃ)

ក្នុងករណីដែលនាយករដ្ឋមន្ត្រីអវត្តមានមួយកាលមួយគ្រា នាយករដ្ឋមន្ត្រីត្រូវចាត់តាំង
ឧបនាយករដ្ឋមន្ត្រីមួយរូប ឱ្យធ្វើជានាយករដ្ឋមន្ត្រីស្តីទីដើម្បីទទួលការកិច្ចដឹកនាំគណៈរដ្ឋមន្ត្រីជំនួសជា
បណ្តោះអាសន្ន ។

បើតំណែងនាយករដ្ឋមន្ត្រីនៅទំនេរជាស្ថាពរ ដោយហេតុជាអាទិ៍មកពីការទទួលអនិច្ចកម្ម ឬ
ការលាលែងពីមុខតំណែង គណៈរដ្ឋមន្ត្រីថ្មីមួយត្រូវតែងតាំងជាបន្ទាន់ ក្នុងលក្ខខណ្ឌដែលមានចែងក្នុង
រដ្ឋធម្មនុញ្ញនេះ។ ប្រធានរដ្ឋសភាត្រូវកោះប្រជុំរដ្ឋសភាជាបន្ទាន់ និងត្រូវធ្វើចំណាត់ការចាំបាច់ដទៃទៀត
ដោយរួសរាន់ ក្នុងរយៈពេល ៧ ថ្ងៃយ៉ាងយូរ បន្ទាប់ពីបានទទួលសំណើពីគណបក្សដែលមានអាសនៈ
ច្រើនជាងគេក្នុងរដ្ឋសភា។

ក្នុងករណីតំណែងនាយករដ្ឋមន្ត្រីនៅទំនេរជាស្ថាពរ ដោយហេតុមកពីការទទួលអនិច្ចកម្ម
គណៈរដ្ឋមន្ត្រីដែលត្រូវចេញពីតំណែង ក្រោមការដឹកនាំរបស់ឧបនាយករដ្ឋមន្ត្រីដែលទទួលបាន
ការចាត់តាំងជានាយករដ្ឋមន្ត្រីស្តីទី មានតែការកិច្ចដឹកនាំការងារប្រចាំថ្ងៃតែប៉ុណ្ណោះ រហូតដល់
មានគណៈរដ្ឋមន្ត្រីថ្មីចូលកាន់តំណែង។

ការលាលែងពីមុខតំណែងរបស់នាយករដ្ឋមន្ត្រី ត្រូវធ្វើឡើងតាមលិខិតលាលែងពីមុខតំណែង
ដែលត្រូវផ្ញើថ្វាយព្រះមហាក្សត្រ និងចម្លងជូនប្រធានរដ្ឋសភា។ ក្នុងករណីនេះ គណៈរដ្ឋមន្ត្រីដែលត្រូវ
ចេញពីតំណែង ត្រូវបន្តដឹកនាំការងាររបស់រាជរដ្ឋាភិបាល រហូតដល់គណៈរដ្ឋមន្ត្រីថ្មីចូលកាន់តំណែង។



(Handwritten mark)

មាត្រា ៧៖ ..

មាត្រា ៣ ថ្មី និងមាត្រា ៤ ថ្មី នៃច្បាប់ធម្មនុញ្ញបន្ថែមសំដៅធានានូវដំណើរការជាប្រក្រតីនៃស្ថាប័នជាតិ ត្រូវបានធ្វើវិសោធនកម្ម ដូចតទៅ ៖

មាត្រា ៣ .. ថ្មី (មួយ)

ក្នុងករណីដែលឃើញថានីតិវិធីនៃមាត្រា ២២ ថ្មី (មួយ) និងមាត្រា ១១៩ ថ្មី (ពីរ) នៃរដ្ឋធម្មនុញ្ញ មិនអាចសម្រេចបាន រដ្ឋសភា តាមសំណើរបស់គណបក្សដែលមានអាសនៈច្រើនជាងគេក្នុងរដ្ឋសភា អាចដំណើរការការបោះឆ្នោតជាក់លាក់ ដើម្បីជ្រើសតាំងប្រធាន អនុប្រធានរដ្ឋសភា ក៏ដូចជាប្រធាន និងអនុប្រធានគណៈកម្មការក្នុងពេលជាមួយគ្នានឹងការផ្តល់សេចក្តីទុកចិត្តចំពោះរាជរដ្ឋាភិបាល។

មាត្រា ៤ .. ថ្មី (មួយ)

ការរៀបចំបញ្ជីរាយនាមសមាសភាព ដើម្បីបោះឆ្នោតជ្រើសតាំង និងផ្តល់សេចក្តីទុកចិត្ត ត្រូវអនុវត្តដូចតទៅ ៖

-បញ្ជីរាយនាមសមាសភាពប្រធាន និងអនុប្រធាននៃរដ្ឋសភា ក៏ដូចជាប្រធាន និងអនុប្រធាន គណៈកម្មការជំនាញទាំងអស់នៃរដ្ឋសភា ត្រូវរៀបចំនិងស្នើដោយគណបក្សនយោបាយដែលមានអាសនៈ ច្រើនជាងគេក្នុងរដ្ឋសភា ហើយត្រូវផ្ញើជូនព្រឹទ្ធសមាជិករដ្ឋសភា។ ប្រធានរដ្ឋសភា ត្រូវជ្រើសរើសចេញពី សមាជិករដ្ឋសភាដែលមានសញ្ជាតិខ្មែរតែមួយគត់។

-តាមសេចក្តីស្នើពីគណបក្សនយោបាយ ដែលមានអាសនៈច្រើនជាងគេក្នុងរដ្ឋសភា ព្រះមហាក្សត្រទ្រង់ចាត់តាំងវរជនមួយរូបជានាយករដ្ឋមន្ត្រី ឱ្យបង្កើតរាជរដ្ឋាភិបាល។ វរជនដែលនឹង ត្រូវទទួលបានការចាត់តាំងជានាយករដ្ឋមន្ត្រីនេះ ត្រូវតែជាតំណាងរាស្ត្រដែលមានសញ្ជាតិខ្មែរតែមួយគត់ និងដែលត្រូវបានជ្រើសរើសចេញពីគណបក្សនយោបាយ ដែលមានអាសនៈច្រើនជាងគេក្នុងរដ្ឋសភា។ វរជនដែលត្រូវបានចាត់តាំងនេះ ត្រូវរៀបចំផ្ទៃផ្ទាំងតំណែងផ្សេងៗក្នុងរាជរដ្ឋាភិបាល រួចផ្ញើបញ្ជីរាយនាម សមាជិកទាំងអស់នៃរាជរដ្ឋាភិបាលជូនព្រឹទ្ធសមាជិករដ្ឋសភា។

-ព្រឹទ្ធសមាជិករដ្ឋសភាត្រូវរៀបចំជាបន្ទាន់ និងដោយឥតបង្កង់នូវបញ្ជីរាយនាមជាក់លាក់ មួយដែលរួមមានសមាសភាពប្រធាន និងអនុប្រធាននៃរដ្ឋសភា ក៏ដូចជាប្រធាន និងអនុប្រធានគណៈកម្មការ ជំនាញទាំងអស់នៃរដ្ឋសភា ព្រមទាំងនាយករដ្ឋមន្ត្រីដែលត្រូវបានចាត់តាំងដោយព្រះមហាក្សត្រ និង សមាជិកទាំងអស់នៃរាជរដ្ឋាភិបាល ដើម្បីដាក់ជូនរដ្ឋសភាបោះឆ្នោត។ ព្រឹទ្ធសមាជិករដ្ឋសភាត្រូវដឹកនាំ ប្រជុំរដ្ឋសភា ដើម្បីបោះឆ្នោតអនុម័តបញ្ជីនេះជាបន្ទាន់។

-ព្រឹទ្ធសមាជិករដ្ឋសភាត្រូវបានជ្រើសរើសដោយកំណត់យកសមាជិករដ្ឋសភា ដែលមាន អាយុច្រើនជាងគេ ក្នុងចំណោមសមាជិករដ្ឋសភាទាំងអស់។ ក្នុងករណីដែលព្រឹទ្ធសមាជិករដ្ឋសភារបេះ អាចអនុវត្តមុខងាររបស់ខ្លួនបាន មុខតំណែងព្រឹទ្ធសមាជិករដ្ឋសភាត្រូវប្រគល់ទៅសមាជិករដ្ឋសភា ដែលមានអាយុច្រើនក្នុងលំដាប់បន្តបន្ទាប់។



(Handwritten mark)

មាត្រា ២១ .-

ច្បាប់ធម្មនុញ្ញនេះត្រូវបានប្រកាសជាការប្រញាប់។

ថ្ងៃ ០៧ ខែ កក្កដា ឆ្នាំ ២០២២ ខែ កក្កដា ឆ្នាំ ២០២២
ធ្វើនៅព្រះបរមរាជវាំង ថ្ងៃទី ០៦ ខែ សីហា ឆ្នាំ ២០២២

សីហមុនី

នរោត្តម សីហមុនី

៣៣៣.៥៥០៨.៧៧

បានយកសេចក្តីក្រាបបង្គំទូលថ្វាយព្រះមហាក្សត្រ
សូមឡាយព្រះហស្តលេខា
នាយករដ្ឋមន្ត្រី

[Signature]

សម្តេចអគ្គមហាសេនាបតីតេជោ ហ៊ុន សែន

បានចម្លងត្រឹមត្រូវតាមច្បាប់ដើម
ឧបនាយករដ្ឋមន្ត្រីបទប្បញ្ញត្តិ
រដ្ឋមន្ត្រីទទួលបន្ទុកទីស្តីការគណៈរដ្ឋមន្ត្រី

កិត្តិនីតិកោសលបណ្ឌិត ប៊ិន ឈិន



ព្រះរាជក្រឹត្យ
យើង

នស/រកត/០៤២២/២១៤៦

ព្រះករុណាព្រះបាទសម្តេចព្រះបរមនាថ នរោត្តម សីហមុនី
សមានភូមិជាតិសាសនា រក្ខតខត្តិយា ខេមរារដ្ឋរាស្ត្រ ពុទ្ធិន្ទ្រាធរាមហាក្សត្រ
ខេមរាជនា សមូហោភាស កម្ពុជឯករាជរដ្ឋបូរណសន្តិ សុភមង្គលា សិរីវិបុលា
ខេមរាស្រីពិរាស្ត្រ ព្រះចៅក្រុងកម្ពុជាធិបតី

(តាមសេចក្តីក្រាបបង្គំទូលថ្វាយរបស់ សម្តេចអគ្គមហាសេនាបតីតេជោ **ហ៊ុន សែន** នាយករដ្ឋមន្ត្រីនៃព្រះរាជាណាចក្រកម្ពុជា)

ឡោសព្រះរាជណាម

នូវ

គ្រឿងឥស្សរិយយស ដល់មន្ត្រីរាជការ នៃក្រសួងប្រៃសណីយ៍ និងទូរគមនាគមន៍ ៣៨រូប៖

- ក-គ្រឿងឥស្សរិយយសព្រះរាជណាមក្រុមម្តុំថ្នាក់ មហាសេនា
 - ១-ឯកឧត្តម នាង ម៉ៅ ២-លោក អ៊ុក វណ្ណឌី
- ខ-គ្រឿងឥស្សរិយយសព្រះរាជណាមក្រុមម្តុំថ្នាក់ សេនា
 - ១-ឯកឧត្តម ជាង សុភ័ក្រ ៣-លោក ឈាង ប៊ុនថេន
 - ២-ឯកឧត្តម អូក ដូរ៉ានី
- គ-គ្រឿងឥស្សរិយយសព្រះរាជណាមក្រុមម្តុំថ្នាក់ អស្សប្បដិ
 - ១-ឯកឧត្តម ម៉ុក រ៉ានី ១៧-លោក ស៊ុន សំរឿន
 - ២-ឯកឧត្តម ជា ច័ន្ទតារា ១៨-លោក អ៊ុង សុន
 - ៣-លោក ម៉ៅ ផល្លា ១៩-លោក ជិន វណ្ណារដ្ឋាន
 - ៤-លោក ទួន សុខវិរៈ ២០-លោកស្រី អៀង សុភាព
 - ៥-លោក ចាន់ ទីពិសិដ្ឋ ២១-លោកស្រី តូច សុគន្ធិ
 - ៦-លោក គឹម កុសល ២២-លោកស្រី ណុប ធីតា
 - ៧-លោក លន់ ចាន់វណ្ណៈ ២៣-លោក តាន់ ហ៊ុំលីស
 - ៨-លោកស្រី កើត ស៊ីធាម ២៤-លោក ហាក់ ប៊ុនធាវិទូ
 - ៩-លោក ចៅ វិត ២៥-លោក ពេជ្រ គិត
 - ១០-លោក សុខ សីហា ២៦-លោកស្រី ប៉ាល់ សុធារី
 - ១១-លោក ឡុង វឌ្ឍី ២៧-លោក ឥន្ទ វណ្ណៈ
 - ១២-លោក ប៉ាន់ ដា ២៨-លោកស្រី ទុយ ទេព
 - ១៣-លោក សួន សុគន្ធិ ២៩-លោកស្រី យោ ធីតា
 - ១៤-លោកស្រី ប្រាក់ សុគីន ៣០-លោកស្រី ឃួន រ៉ាន់ដា
 - ១៥-លោក ប៉ោក សារីន ៣១-លោកស្រី ឃួន ណារី
 - ១៦-លោកស្រី សៅ បិត ៣២-លោក ស៊ី ស៊ីម



៣៣-លោក យ៉ែន យ៉ុត

៣៤-លោក ម៉ម គង់

ធ្វើនៅរាជធានីភ្នំពេញ ថ្ងៃទី ០២ ខែ សីហា ឆ្នាំ ២០២២
ក្នុងព្រះបរមនាម និងការព្រះរាជក្រាស់បង្គាប់
ប្រមុខរដ្ឋស្តីទី

៧១៧.២២០៤.៣៤៨

Chis

សម្តេចវិបុលសេនាភក្តី សាយ ឈុំ

បានចម្លងត្រឹមត្រូវតាមច្បាប់ដើម
ឧបនាយករដ្ឋមន្ត្រីប្រចាំការ
រដ្ឋមន្ត្រីទទួលបន្ទុកទីស្តីការគណៈរដ្ឋមន្ត្រី



កិត្តិនីតិកោសលបណ្ឌិត ប៊ិន ឈិន



**ព្រះរាជក្រឹត្យ
យើង**

១៧/រកត/០៤២២/៣៤៧

**ព្រះករុណាព្រះបាទសម្តេចព្រះបរមនាថ នរោត្តម សីហមុនី
សមានភូមិជាតិសាសនា រក្ខតខត្តិយា ខេមរារដ្ឋរាស្ត្រ ពុទ្ធិន្ទ្រាធរាមហាក្សត្រ
ខេមរាជនា សមូហោភាស កម្ពុជឯករាជរដ្ឋបូរណសន្តិ សុភមង្គលា សិរីវិបុលា
ខេមរាស្រីពិរាស្ត្រ ព្រះចៅក្រុងកម្ពុជាធិបតី**

(តាមសេចក្តីក្រាបបង្គំទូលថ្វាយរបស់ សម្តេចអគ្គមហាសេនាបតីតេជោ **ហ៊ុន សែន** នាយករដ្ឋមន្ត្រីនៃព្រះរាជាណាចក្រកម្ពុជា)

ប្រោសព្រះរាជទាន

នូវ

គ្រឿងឥស្សរិយយស ដល់មន្ត្រីរាជការនៃខុទ្ទកាល័យសម្តេចអគ្គមហាសេនាបតីតេជោ **ហ៊ុន សែន** នាយករដ្ឋមន្ត្រី
នៃព្រះរាជាណាចក្រកម្ពុជា ១១៦រូប៖

ក-គ្រឿងឥស្សរិយយសជាតិបុរាណ

- | | | | |
|-------------|-----------------------|-------------|-------------------|
| ១- ឯកឧត្តម | ខាំពួន កែវមុណី | ៤- លោកជំទាវ | ឈរ ស្រីពឹង |
| ២- លោកជំទាវ | មាស វិចិត្រ | ៥- លោកជំទាវ | ឆាន អមរា |
| ៣- លោកជំទាវ | ឆេង សុផារី | | |

ខ-គ្រឿងឥស្សរិយយសព្រះរាជាណាចក្រកម្ពុជា ថ្នាក់ មហាសេរីវិញ្ញាណ

- | | | | |
|-------------|-----------------------|-------------|---------------------------|
| ១- ឯកឧត្តម | ក្រូច ជាន | ១៣- លោក | នាយ ឃៀង |
| ២- ឯកឧត្តម | ហាក់ ចាន់រៀន | ១៤- ឯកឧត្តម | ឡុង សារៀន |
| ៣- ឯកឧត្តម | ឈន ប៉េងឡេង | ១៥- ឯកឧត្តម | ភោគ សំអុន |
| ៤- ឯកឧត្តម | ហូ វង្សវឌ្ឍនៈ | ១៦- ឯកឧត្តម | ហុង ស៊ីណា |
| ៥- ឯកឧត្តម | នឹម វៃ | ១៧- ឯកឧត្តម | ប្រាជ្ញ សុភ័ក្ត្រា |
| ៦- ឯកឧត្តម | ស្នួល ទិតធានី | ១៨- ឯកឧត្តម | គឹម សុវណ្ណា |
| ៧- លោកជំទាវ | ប៉ែន ច័ន្ទដារី | ១៩- ឯកឧត្តម | ឡុយ ហ៊ាល |
| ៨- លោកជំទាវ | សម សុនី | ២០- ឯកឧត្តម | នៅ ព័ |
| ៩- ឯកឧត្តម | ហ៊ុន សារ៉ុន | ២១- ឯកឧត្តម | អ៊ុយ ស៊ីថន |
| ១០- លោក | អ៊ុំ ស៊ីនិត | ២២- ឯកឧត្តម | គង់ ចំរើន |
| ១១- លោកស្រី | រស់ សុខាល | ២៣- ឯកឧត្តម | ដៅ ពេជ្រ |
| ១២- លោកស្រី | ឈិន រូចម៉េង | | |

គ-គ្រឿងឥស្សរិយយសសុវត្តិភាព ថ្នាក់ មហាសេរីវិញ្ញាណ

- | | | | |
|------------|--------------------|-------------|----------------------------|
| ១- ឯកឧត្តម | រស្មី ឧត្តម | ៣- លោកជំទាវ | ប៉ក់សម័យ សុវិទ្យានី |
| ២- ឯកឧត្តម | នី ប៊ុនលី | ៤- លោកជំទាវ | វ៉ាន់ ចរិយា |



៥- ឯកឧត្តម	មាស	វិបុល	៧- លោកជំទាវ	គង់	ម៉ារីយ៉ា
៦- ឯកឧត្តម	ឆេង	ស៊ីថា	៨- ឯកឧត្តម	សុខ	វិះ
ឃ-គ្រឿងឥស្សរិយយសមុនីសាវត្តណ្ណ ថ្នាក់ មហាសេនីយ៍ឧត្តម					
១- ឯកឧត្តម	វណ្ណ	សុខា	២១- លោកស្រី	ឈួន	រតនា
២- ឯកឧត្តម	វ៉ាន់	ផល	២២- លោក	ប៉ុល	សារុន
៣- ឯកឧត្តម	សាត្ត	គង់បូរម្យ	២៣- លោក	សុខ	សុផល
៤- ឯកឧត្តម	លី	យុនថៃ	២៤- លោក	នង	ចាន់ផុល
៥- ឯកឧត្តម	អ៊ូច	ឌីណា	២៥- លោក	ហ៊ិត	សេងហោ
៦- ឯកឧត្តម	ក្រាប	ម៉ាណែល	២៦- លោក	នេត	បញ្ញា
៧- ឯកឧត្តម	ហូយ	សិទ្ធិសម្ភា	២៧- លោកស្រី	ម៉ែន	ចរិយា
៨- លោកជំទាវ	ជូ	ដារ៉ាវេត	២៨- លោកស្រី	សម	ពេជ្របញ្ញា
៩- លោកជំទាវ	ហែម	យ៉ានី	២៩- លោកស្រី	ប៊ុន	ស៊ីណា
១០- ឯកឧត្តម	ប្រាក់	ផាន់ណារ៉ា	៣០- លោកស្រី	សាយ	សារ៉ាមី
១១- ឯកឧត្តម	ហៃ	សារិន	៣១- លោកស្រី	ហែម	សុវណ្ណ
១២- លោក	ផាន់	និមិត្ត	៣២- លោក	សុខ	យ៉ានីមល
១៣- ឯកឧត្តម	សារិន	វណ្ណា	៣៣- លោក	កែ	ឈុំបញ្ញា
១៤- ឯកឧត្តម	ចាន់	ថា	៣៤- លោកស្រី	ម៉ី	ផល្លា
១៥- អសេនីយ៍ឯក	មាស	សុដារ៉ា	៣៥- លោក	ឈឹម	ចាន់ណាង
១៦- ឯកឧត្តម	ឌី	គីត្យ	៣៦- លោក	សែម	សំណាង
១៧- លោកជំទាវ	ហូត	សុមាលី	៣៧- លោក	នាង	សារិទ្ធ
១៨- ឯកឧត្តម	សេដ្ឋា	វឌ្ឍនា	៣៨- ឧត្តមសេនីយ៍ទោ	ឆេង	វណ្ណារ៉ា
១៩- ឯកឧត្តម	ម៉ុំ	វិសុទ្ធជារ៉ូ	៣៩- ឯកឧត្តម	ជា	ពិសី
២០- ឯកឧត្តម	យស	វណ្ណា			

ង-គ្រឿងឥស្សរិយយសព្រះរាជាណាចក្រកម្ពុជា ថ្នាក់ មហាសេនា

១- ឯកឧត្តម	ហារូហ៊ីសា	ហានដា	២- ឯកឧត្តម	ភោគ	សម្បត្តិ
------------	-----------	-------	------------	-----	----------

ច-គ្រឿងឥស្សរិយយសព្រះរាជាណាចក្រកម្ពុជា ថ្នាក់ ធិបតីនូ

១- ឯកឧត្តម	ប៉ាន	ខែម	ប៊ុនថន	៣- ឯកឧត្តម	វ៉ាន់	នាស័ដួន
២- ឯកឧត្តម	ជា		ត្រា			



ក-គ្រឿងឥស្សរិយយសព្រះរាជាណាចក្រកម្ពុជា ថ្នាក់ សេនា

១- ឯកឧត្តម	សរ	ខន្តី	១៨- លោក	ជិន	ប៊ុនធឿន
២- ឯកឧត្តម	ជា	សៀន	១៩- លោក	ឯក	ស៊ីដេ
៣- ឯកឧត្តម	លី	សំអុល	២០- លោកស្រី	សេង	វណ្ណាត
៤- ឯកឧត្តម	ខៀង	សារ៉ាន់	២១- លោក	ហៃ	រង្សី
៥- ឯកឧត្តម	គង់	ចំរុង	២២- លោក	ឈាវ	សុភ័ក្រា
៦- ឯកឧត្តម	ឡាញ់	ភារ៉ា	២៣- លោក	ហោ	មៅ
៧- ឯកឧត្តម	រង់សូរង្ស	គណិត	២៤- លោកស្រី	ស៊ឹម	ស្រីលត្តណ៍
៨- ឯកឧត្តម	រង្ស	វិទ្វា	២៥- លោក	វ៉ែត	សុភ័ក្រា
៩- លោក	សាត	ហ៊ីណូ	២៦- លោក	គឹមហ៊ុន	ធីន្តី
១០- លោកស្រី	ខាំ	ឌីម៉ង់	២៧- លោក	គឹមហ៊ុន	ធីន្តីវ៉ែត
១១- លោក	ពៅ	ជីវៈមតា	២៨- លោក	លីម	តុង
១២- លោក	ផល	សុភព	២៩- លោកស្រី	គឹមហ៊ុន	ម៉ូលីកា
១៣- លោក	សៅ	យ៉នឧត្តម	៣០- លោក	ប៉ក	ណារ៉ុន
១៤- លោក	មាស	វ៉ែតមុន្នី	៣១- លោក	ឡុង	សត្យា
១៥- លោក	សំ	សីហា	៣២- លោក	សូ	វិសុទ្ធ
១៦- លោក	សំ	រតនៈ	៣៣- លោក	វណ្ណ	សុវ៉ែត
១៧- លោក	ឈាន	ធានី	៣៤- លោកស្រី	នន់	ថាវី

ក-គ្រឿងឥស្សរិយយសព្រះរាជាណាចក្រកម្ពុជា ថ្នាក់ អនុប្រធាន

១- លោក	អ៊ុត	ធារ៉ា	២- លោកស្រី	លន់	ម៉ាឡែន
--------	------	-------	------------	-----	--------

ធ្វើនៅរាជធានីភ្នំពេញ ថ្ងៃទី ០២ ខែ ឧសភា ឆ្នាំ ២០២២
ក្នុងព្រះបរមនាម និងតាមព្រះរាជក្រាស់បង្គាប់
ប្រមុខរដ្ឋស្តីទី

ព.ជ.ល. ២២០៤.៣៤៩

Handwritten signature

សម្តេចវិបុលសេនាភក្តី សាយ ឈុំ
បានចម្លងត្រឹមត្រូវតាមច្បាប់ដើម
ឧបនាយករដ្ឋមន្ត្រីប្រចាំការ
រដ្ឋមន្ត្រីទទួលបន្ទុកទីស្តីការគណៈរដ្ឋមន្ត្រី





ព្រះរាជក្រឹត្យ

យើង

នស/រកត/០៤២២/៣៤៤

**ព្រះករុណាព្រះបាទសម្តេចព្រះបរមនាថ នរោត្តម សីហមុនី
សមានភូមិជាតិសាសនា រក្ខតខត្តិយា ខេមរារដ្ឋរាស្ត្រ ពុទ្ធិន្ទ្រាធរាមហាក្សត្រ
ខេមរាជនា សមូហោភាស កម្ពុជឯករាជរដ្ឋបូរណសន្តិ សុភមង្គលា សិរីវិបុលា
ខេមរាស្រីពិរាស្ត្រ ព្រះចៅក្រុងកម្ពុជាធិបតី**

- បានទ្រង់យល់រដ្ឋធម្មនុញ្ញ នៃព្រះរាជាណាចក្រកម្ពុជា
- បានទ្រង់យល់ព្រះរាជក្រឹត្យលេខ នស/រកត/០៩១៨/៩២៥ ចុះថ្ងៃទី ០៦ ខែ កញ្ញា ឆ្នាំ ២០១៨ ស្តីពីការតែងតាំង រាជរដ្ឋាភិបាល នៃព្រះរាជាណាចក្រកម្ពុជា
- បានទ្រង់យល់ព្រះរាជក្រឹត្យលេខ នស/រកត/០៣២០/៤២១ ចុះថ្ងៃទី ៣០ ខែ មីនា ឆ្នាំ ២០២០ ស្តីពីការតែងតាំង និងកែសម្រួលសមាសភាពរាជរដ្ឋាភិបាល នៃព្រះរាជាណាចក្រកម្ពុជា
- បានទ្រង់យល់ព្រះរាជក្រមលេខ នស/រកម/០៦១៨/០១២ ចុះថ្ងៃទី ២៨ ខែ មិថុនា ឆ្នាំ ២០១៨ ដែលប្រកាសឱ្យប្រើ ច្បាប់ស្តីពីការរៀបចំ និងការប្រព្រឹត្តទៅ នៃគណៈរដ្ឋមន្ត្រី
- បានទ្រង់យល់ព្រះរាជក្រមលេខ ០៦/នស/៩៤ ចុះថ្ងៃទី ៣០ ខែ តុលា ឆ្នាំ ១៩៩៤ ដែលប្រកាសឱ្យប្រើច្បាប់ស្តីពី សហលក្ខន្តិកៈមន្ត្រីរាជការស៊ីវិល នៃព្រះរាជាណាចក្រកម្ពុជា
- បានទ្រង់យល់ព្រះរាជក្រមលេខ នស/រកម/១២១៣/០១៦ ចុះថ្ងៃទី ០៩ ខែ ធ្នូ ឆ្នាំ ២០១៣ ដែលប្រកាសឱ្យប្រើ ច្បាប់ស្តីពីការបង្កើតក្រសួងមុខងារសាធារណៈ
- បានទ្រង់យល់ព្រះរាជក្រឹត្យលេខ ជស/រកត/០៣០០/១១៦ ចុះថ្ងៃទី ០៣ ខែ មីនា ឆ្នាំ ២០០០ ស្តីពីលក្ខន្តិកៈ ដោយឡែក នៃក្របខ័ណ្ឌមន្ត្រីគ្រប់គ្រងរដ្ឋបាល
- បានទ្រង់យល់ព្រះរាជក្រឹត្យលេខ នស/រកត/១០១៤/១១៧៥ ចុះថ្ងៃទី ០២ ខែ តុលា ឆ្នាំ ២០១៤ ស្តីពីគោលការណ៍ រួម នៃការរៀបចំមុខងារសាធារណៈរបស់រដ្ឋ
- បានទ្រង់យល់សេចក្តីក្រាបបង្គំទូលថ្វាយរបស់ សម្តេចអគ្គមហាសេនាបតីតេជោ **ហ៊ុន សែន** នាយករដ្ឋមន្ត្រី នៃព្រះរាជាណាចក្រកម្ពុជា

ត្រាស់បង្គាប់

មាត្រា ១ : តម្កើងឋានន្តរស័ក្តិ និងថ្នាក់ តាមកម្រិតសញ្ញាបត្រ ដល់មន្ត្រីរាជការ ០៨ រូប នៃក្របខ័ណ្ឌមន្ត្រីគ្រប់គ្រង រដ្ឋបាល នៅក្រសួងមុខងារសាធារណៈ ៖

១-ឯកឧត្តម	សុខ សេងយ៉ែន	ពីឧត្តមមន្ត្រី ថ្នាក់លេខ ៣	មកជា ថ្នាក់លេខ ២
២-លោក	យឹម ម៉ីនលីន	ពីឧត្តមមន្ត្រី ថ្នាក់លេខ ៤	មកជា ថ្នាក់លេខ ៣
៣-លោក	គង់ សំណាង	ពីឧត្តមមន្ត្រី ថ្នាក់លេខ ៥	មកជា ថ្នាក់លេខ ៤
៤-លោកស្រី	នន រ័ត្នចាន់ដានី	ពីឧត្តមមន្ត្រី ថ្នាក់លេខ ៦	មកជាថ្នាក់លេខ ៥
៥-លោក	ម៉ុំ វិរៈ	ពីវរមន្ត្រី ថ្នាក់លេខ១	មកជាឧត្តមមន្ត្រី ថ្នាក់លេខ ៦
៦-លោក	ទី សុផាន់ណា	ពីវរមន្ត្រី ថ្នាក់លេខ១	មកជាឧត្តមមន្ត្រី ថ្នាក់លេខ ៦



៧-លោក	ផែ ឡាន់	ពីរមេត្រី ថ្នាក់លេខ១	មកជាឧត្តមមេត្រី ថ្នាក់លេខ ៦
៨-លោក	កោ លីយន	ពីរមេត្រី ថ្នាក់លេខ១	មកជាឧត្តមមេត្រី ថ្នាក់លេខ ៦

មាត្រា ២ : សម្តេចអគ្គមហាសេនាបតីតេជោ **ហ៊ុន សែន** នាយករដ្ឋមន្ត្រី នៃព្រះរាជាណាចក្រកម្ពុជា ត្រូវទទួលបន្ទុកអនុវត្តព្រះរាជក្រឹត្យនេះ ចាប់ពីថ្ងៃឡាយព្រះហស្តលេខាតទៅ ។

ធ្វើនៅរាជធានីភ្នំពេញ ថ្ងៃទី ០២ ខែ ០២ ឆ្នាំ ២០២២
ក្នុងព្រះបរមនាម និងការព្រះរាជក្រាស់បង្គាប់
ប្រមុខរដ្ឋស្តីទី

៣១៧.២២០៤.៣៥០

Chis.

សម្តេចវិបុលសេនាភក្តី សាយ ឈុំ
បានចម្លងត្រឹមត្រូវតាមច្បាប់ដើម
ឧបនាយករដ្ឋមន្ត្រីប្រចាំការ
រដ្ឋមន្ត្រីទទួលបន្ទុកទីស្តីការគណៈរដ្ឋមន្ត្រី



កិត្តិ៍សិរីសោយបណ្ឌិត **ប៊ិន ឈិន**



ព្រះរាជក្រឹត្យ

យើង

នស/រកត/០៤២៤/៣៤៩

**ព្រះករុណាព្រះបាទសម្តេចព្រះបរមនាថ នរោត្តម សីហមុនី
សមានភូមិជាតិសាសនា រក្ខតខត្តិយា ខេមរារដ្ឋរាស្ត្រ ពុទ្ធិន្ទ្រាធរាមហាក្សត្រ
ខេមរាជនា សមូហោភាស កម្ពុជឯករាជរដ្ឋបូរណសន្តិ សុភមង្គលា សិរីវិបុលា
ខេមរាស្រីពិរាស្ត្រ ព្រះចៅក្រុងកម្ពុជាធិបតី**

- បានទ្រង់យល់រដ្ឋធម្មនុញ្ញ នៃព្រះរាជាណាចក្រកម្ពុជា
- បានទ្រង់យល់ព្រះរាជក្រឹត្យលេខ នស/រកត/០៩១៨/៩២៥ ចុះថ្ងៃទី ០៦ ខែ កញ្ញា ឆ្នាំ ២០១៨ ស្តីពី ការតែងតាំងរាជរដ្ឋាភិបាល នៃព្រះរាជាណាចក្រកម្ពុជា
- បានទ្រង់យល់ព្រះរាជក្រឹត្យលេខ នស/រកត/០៣២០/៤២១ ចុះថ្ងៃទី ៣០ ខែ មីនា ឆ្នាំ ២០២០ ស្តីពី ការតែងតាំង និងកែសម្រួលសមាសភាពរាជរដ្ឋាភិបាល នៃព្រះរាជាណាចក្រកម្ពុជា
- បានទ្រង់យល់ព្រះរាជក្រមលេខ នស/រកម/០៦១៨/០១២ ចុះថ្ងៃទី ២៨ ខែ មិថុនា ឆ្នាំ ២០១៨ ដែលប្រកាស ឱ្យប្រើច្បាប់ស្តីពីការរៀបចំ និងការប្រព្រឹត្តទៅ នៃគណៈរដ្ឋមន្ត្រី
- បានទ្រង់យល់ព្រះរាជក្រមលេខ ០៦/នស/៩៤ ចុះថ្ងៃទី ៣០ ខែ តុលា ឆ្នាំ ១៩៩៤ ដែលប្រកាសឱ្យប្រើ ច្បាប់ស្តីពីសហលក្ខន្តិកៈមន្ត្រីរាជការស៊ីវិល នៃព្រះរាជាណាចក្រកម្ពុជា
- បានទ្រង់យល់ព្រះរាជក្រមលេខ នស/រកម/០៣២០/០០៩ ចុះថ្ងៃទី ២៦ ខែ មីនា ឆ្នាំ ២០២០ ដែលប្រកាស ឱ្យប្រើច្បាប់ស្តីពីការបង្កើតក្រសួងឧស្សាហកម្ម វិទ្យាសាស្ត្រ បច្ចេកវិទ្យា និងនវានុវត្តន៍
- បានទ្រង់យល់ព្រះរាជក្រឹត្យលេខ ជស/រកត/០៣០០/១១៦ ចុះថ្ងៃទី ០៣ ខែ មីនា ឆ្នាំ ២០០០ ស្តីពីលក្ខន្តិកៈ ដោយឡែក នៃក្របខ័ណ្ឌមន្ត្រីគ្រប់គ្រងរដ្ឋបាល
- បានទ្រង់យល់ព្រះរាជក្រឹត្យលេខ នស/រកត/០៦០២/១៥១ ចុះថ្ងៃទី ០៩ ខែ មិថុនា ឆ្នាំ ២០០២ ស្តីពីលក្ខន្តិកៈ ដោយឡែក នៃក្របខ័ណ្ឌមន្ត្រីបច្ចេកទេសជាន់ខ្ពស់
- បានទ្រង់យល់ព្រះរាជក្រឹត្យលេខ នស/រកត/១០១៤/១១៧៥ ចុះថ្ងៃទី ០២ ខែ តុលា ឆ្នាំ ២០១៤ ស្តីពី គោលការណ៍រួម នៃការរៀបចំមុខងារសាធារណៈរបស់រដ្ឋ
- បានទ្រង់យល់សេចក្តីក្រាបបង្គំទូលថ្វាយ របស់សម្តេចអគ្គមហាសេនាបតីតេជោ **ហ៊ុន សែន** នាយករដ្ឋមន្ត្រី នៃព្រះរាជាណាចក្រកម្ពុជា

ត្រាស់បង្គាប់

មាត្រា ១ : តម្រើងឋានន្តរស័ក្តិ និងថ្នាក់ប្រចាំឆ្នាំ ២០២១ ដល់មន្ត្រីរាជការ ១២ រូប នៃក្របខ័ណ្ឌមន្ត្រីគ្រប់គ្រង រដ្ឋបាល នៅក្រសួងឧស្សាហកម្ម វិទ្យាសាស្ត្រ បច្ចេកវិទ្យា និងនវានុវត្តន៍ :

១-ឯកឧត្តម សីន សុផា	ពីឧត្តមមន្ត្រី ថ្នាក់លេខ ៥	មកជា ថ្នាក់លេខ ៤
២-ឯកឧត្តម អ៊ុំ ព្រំវិរៈ	ពីឧត្តមមន្ត្រី ថ្នាក់លេខ ៥	មកជា ថ្នាក់លេខ ៤
៣-លោក ម៉ៅ សុផាត	ពីឧត្តមមន្ត្រី ថ្នាក់លេខ ៥	មកជា ថ្នាក់លេខ ៤
៤-លោក អាង ឆាយ	ពីឧត្តមមន្ត្រី ថ្នាក់លេខ ៥	មកជា ថ្នាក់លេខ ៤
៥-លោក សៀង ពុទ្ធា	ពីឧត្តមមន្ត្រី ថ្នាក់លេខ ៦	មកជា ថ្នាក់លេខ ៥
៦-លោក ញួង តៅ	ពីឧត្តមមន្ត្រី ថ្នាក់លេខ ៦	មកជា ថ្នាក់លេខ ៥
៧-លោក ចេង សុផារី	ពីវរមន្ត្រី ថ្នាក់លេខ ១	មកជាឧត្តមមន្ត្រី ថ្នាក់លេខ ៦
៨-លោក ជូ ប៊ុនសៀង	ពីវរមន្ត្រី ថ្នាក់លេខ ១	មកជាឧត្តមមន្ត្រី ថ្នាក់លេខ ៦
៩-លោក សៀ គឹមហួន	ពីវរមន្ត្រី ថ្នាក់លេខ ១	មកជាឧត្តមមន្ត្រី ថ្នាក់លេខ ៦
១០-លោកស្រី អោង ចម្បុនា	ពីវរមន្ត្រី ថ្នាក់លេខ ១	មកជាឧត្តមមន្ត្រី ថ្នាក់លេខ ៦
១១-លោកស្រី គិន ចិន្ដាមណី	ពីវរមន្ត្រី ថ្នាក់លេខ ១	មកជាឧត្តមមន្ត្រី ថ្នាក់លេខ ៦



១២-លោក អេត ត្រួត	ពីរមន្ត្រី ថ្នាក់លេខ ១	មកជាឧត្តមមន្ត្រី ថ្នាក់លេខ ៦
មាត្រា ២ : តម្លើងឋានន្តរសេតិ និងថ្នាក់ប្រចាំឆ្នាំ ២០២១ ដល់មន្ត្រីរាជការ ១៣ រូប នៃក្របខ័ណ្ឌមន្ត្រីបច្ចេកទេស		
ជាន់ខ្ពស់ នៅក្រសួងឧស្សាហកម្ម វិទ្យាសាស្ត្រ បច្ចេកវិទ្យា និងនវានុវត្តន៍ :		
១-លោក លឿង ឌុឌី	ពីរមន្ត្រីបច្ចេកទេសជាន់ខ្ពស់ដើមខ្សែពិសេស ថ្នាក់លេខ ៦	មកជា ថ្នាក់លេខ ៥
២-លោក ម៉ែម សេដ្ឋា	ពីរមន្ត្រីបច្ចេកទេសជាន់ខ្ពស់ដើមខ្សែពិសេស ថ្នាក់លេខ ៦	មកជា ថ្នាក់លេខ ៥
៣-លោក សេ សិសិធី	ពីរមន្ត្រីបច្ចេកទេសជាន់ខ្ពស់ដើមខ្សែពិសេស ថ្នាក់លេខ ៦	មកជា ថ្នាក់លេខ ៥
៤-លោកស្រី ជុំ សុផា	ពីរមន្ត្រីបច្ចេកទេសជាន់ខ្ពស់ដើមខ្សែ ថ្នាក់លេខ ១	មកជាមន្ត្រីបច្ចេកទេសជាន់ខ្ពស់ដើមខ្សែពិសេស ថ្នាក់លេខ ៦
៥-លោក ហេង រេនា	ពីរមន្ត្រីបច្ចេកទេសជាន់ខ្ពស់ដើមខ្សែ ថ្នាក់លេខ ១	មកជាមន្ត្រីបច្ចេកទេសជាន់ខ្ពស់ដើមខ្សែពិសេស ថ្នាក់លេខ ៦
៦-លោក ប៉ាន់ សុណា	ពីរមន្ត្រីបច្ចេកទេសជាន់ខ្ពស់ដើមខ្សែ ថ្នាក់លេខ ១	មកជាមន្ត្រីបច្ចេកទេសជាន់ខ្ពស់ដើមខ្សែពិសេស ថ្នាក់លេខ ៦
៧-លោក ម៉ែម សេដ្ឋា	ពីរមន្ត្រីបច្ចេកទេសជាន់ខ្ពស់ដើមខ្សែ ថ្នាក់លេខ ១	មកជាមន្ត្រីបច្ចេកទេសជាន់ខ្ពស់ដើមខ្សែពិសេស ថ្នាក់លេខ ៦
៨-លោក គឹម កែវម៉ារ៉ា	ពីរមន្ត្រីបច្ចេកទេសជាន់ខ្ពស់ដើមខ្សែ ថ្នាក់លេខ ១	មកជាមន្ត្រីបច្ចេកទេសជាន់ខ្ពស់ដើមខ្សែពិសេស ថ្នាក់លេខ ៦
៩-លោក នាង ធឿន	ពីរមន្ត្រីបច្ចេកទេសជាន់ខ្ពស់ដើមខ្សែ ថ្នាក់លេខ ១	មកជាមន្ត្រីបច្ចេកទេសជាន់ខ្ពស់ដើមខ្សែពិសេស ថ្នាក់លេខ ៦
១០-លោក ម៉ែន មូរ៉ា	ពីរមន្ត្រីបច្ចេកទេសជាន់ខ្ពស់ដើមខ្សែ ថ្នាក់លេខ ១	មកជាមន្ត្រីបច្ចេកទេសជាន់ខ្ពស់ដើមខ្សែពិសេស ថ្នាក់លេខ ៦
១១-លោក រេង ឌុន	ពីរមន្ត្រីបច្ចេកទេសជាន់ខ្ពស់ដើមខ្សែ ថ្នាក់លេខ ១	មកជាមន្ត្រីបច្ចេកទេសជាន់ខ្ពស់ដើមខ្សែពិសេស ថ្នាក់លេខ ៦
១២-លោក យ៉ឹម ឡានី	ពីរមន្ត្រីបច្ចេកទេសជាន់ខ្ពស់ដើមខ្សែ ថ្នាក់លេខ ១	មកជាមន្ត្រីបច្ចេកទេសជាន់ខ្ពស់ដើមខ្សែពិសេស ថ្នាក់លេខ ៦
១៣-លោក នី ឌុន	ពីរមន្ត្រីបច្ចេកទេសជាន់ខ្ពស់ដើមខ្សែ ថ្នាក់លេខ ១	មកជាមន្ត្រីបច្ចេកទេសជាន់ខ្ពស់ដើមខ្សែពិសេស ថ្នាក់លេខ ៦

មាត្រា ៣ : សម្តេចអគ្គមហាសេនាបតីតេជោ **ហ៊ុន សែន** នាយករដ្ឋមន្ត្រី នៃព្រះរាជាណាចក្រកម្ពុជា ត្រូវទទួលបន្ទុកអនុវត្តព្រះរាជក្រឹត្យនេះ ចាប់ពីថ្ងៃចេញព្រះហស្តលេខាតទៅ ។

ធ្វើនៅរាជធានីភ្នំពេញ ថ្ងៃទី ១២ ខែ ៧ ឆ្នាំ ២០២២
ក្នុងព្រះបរមនាម និងតាមព្រះរាជក្រាស់បង្គាប់
ប្រមុខរដ្ឋស្តីទី

៧៧៧.២២០៤-៣៥១

H.is.

សម្តេចអគ្គមហាសេនាបតីតេជោ ហ៊ុន សែន
 បានប្តេជ្ញាត្រូវតាមបញ្ជប់ដើម
ឧបនាយករដ្ឋមន្ត្រីប្រចាំការ
រដ្ឋមន្ត្រីទទួលបន្ទុកទីស្តីការគណៈរដ្ឋមន្ត្រី



កិត្តិនីតិកោសលបណ្ឌិត **ប៊ិន ឈិន**



ព្រះរាជក្រឹត្យ
យើង

នស/រកត/ ០៤២២/ ៣៥០

ព្រះករុណាព្រះបាទសម្តេចព្រះបរមនាថ នរោត្តម សីហមុនី
សមានភូមិជាតិសាសនា រក្ខតខត្តិយា ខេមរារដ្ឋរាស្ត្រ ពុទ្ធិន្ទ្រាធរាមហាក្សត្រ
ខេមរាជនា សមូហោភាស កម្ពុជឯករាជរដ្ឋបូរណសន្តិ សុភមង្គលា សិរីវិបុលា
ខេមរាស្រីពិរាស្ត្រ ព្រះចៅក្រុងកម្ពុជាធិបតី

- បានទ្រង់យល់រដ្ឋធម្មនុញ្ញ នៃព្រះរាជាណាចក្រកម្ពុជា
- បានទ្រង់យល់ព្រះរាជក្រមលេខ ជស/រកម/០៤៩៨/០៦ ចុះថ្ងៃទី០៨ ខែមេសា ឆ្នាំ១៩៩៨ ដែលប្រកាសឱ្យប្រើច្បាប់ស្តីពីការរៀបចំ និងការប្រព្រឹត្តទៅនៃក្រុមប្រឹក្សាធម្មនុញ្ញ
- បានទ្រង់យល់ព្រះរាជក្រមលេខ នស/រកម/០១០៧/០០៥ ចុះថ្ងៃទី៣១ ខែមករា ឆ្នាំ២០០៧ ដែលប្រកាសឱ្យប្រើច្បាប់ស្តីពីវិសោធនកម្មច្បាប់ស្តីពីការរៀបចំ និងប្រព្រឹត្តទៅនៃក្រុមប្រឹក្សាធម្មនុញ្ញ
- បានទ្រង់យល់លទ្ធផលបោះឆ្នោតជ្រើសតាំងសមាជិកក្រុមប្រឹក្សាធម្មនុញ្ញ ដោយសម្ងាត់នៃអង្គសភា សម័យប្រជុំពេញអង្គលើកទី៧ នីតិកាលទី៦ នាថ្ងៃសុក្រ ១៥ រោច ខែផល្គុន ឆ្នាំឆ្លូវ ត្រីស័ក ព.ស២៥៦៥ ត្រូវនឹងថ្ងៃទី១ ខែមេសា ឆ្នាំ២០២២
- បានទ្រង់យល់សេចក្តីក្រាបបង្គំទូលថ្វាយរបស់សម្តេចអគ្គមហាពញាចក្រ **ហេង សំរិន** ប្រធានរដ្ឋសភា នៃព្រះរាជាណាចក្រកម្ពុជា

ត្រាស់បង្គាប់

- មាត្រា១ :** តែងតាំងឯកឧត្តម **វិជ័យ គឹមរេន** ជាសមាជិកក្រុមប្រឹក្សាធម្មនុញ្ញសម្រាប់អាណត្តិទី៤ (ឆ្នាំ២០២២-២០៣១) ជ្រើសតាំងដោយរដ្ឋសភា នីតិកាលទី៦។
- មាត្រា២ :** ត្រីទូសភា រដ្ឋសភា ក្រុមប្រឹក្សាធម្មនុញ្ញ រាជរដ្ឋាភិបាលកម្ពុជា ត្រូវទទួលបន្ទុកអនុវត្តព្រះរាជក្រឹត្យនេះចាប់ពីថ្ងៃច្បាយព្រះហស្តលេខាតទៅ។

ធ្វើនៅរាជធានីភ្នំពេញ, ថ្ងៃទី០២ ខែមេសា ឆ្នាំ២០២២
ក្នុងព្រះបរមនាម និងតាមព្រះរាជត្រាស់បង្គាប់
ប្រមុខរដ្ឋស្តីទី

៣៥០.២២០៤.៣៥២

M.s.
សម្តេចវិបុលសេនាភក្តី សាយ ឈុំ
បានចម្លងត្រឹមត្រូវតាមច្បាប់ដើម
ឧបនាយករដ្ឋមន្ត្រីទទ្រទាំការ
រដ្ឋមន្ត្រីទទ្រទាំបន្ទុកទីស្តីការគណៈរដ្ឋមន្ត្រី
[Signature]
កិត្តិនីតិកោសលបណ្ឌិត មិន ឈិន



ព្រះរាជក្រឹត្យ

យើង

នស/រកត/០៤២២/៣៥១

ព្រះករុណាព្រះបាទសម្តេចព្រះបរមនាថ នរោត្តម សីហមុនី
សមានភូមិជាតិសាសនា រក្ខតខត្តិយា ខេមរារដ្ឋរាស្ត្រ ពុទ្ធិន្ទ្រាធរាមហាក្សត្រ
ខេមរាជនា សមូហោភាស កម្ពុជឯករាជរដ្ឋបូរណសន្តិ សុភមង្គលា សិរីវិបុលា
ខេមរាស្រីពិរាស្ត្រ ព្រះចៅក្រុងកម្ពុជាធិបតី

- បានទ្រង់យល់រដ្ឋធម្មនុញ្ញ នៃព្រះរាជាណាចក្រកម្ពុជា
- បានទ្រង់យល់ព្រះរាជក្រឹត្យលេខ នស/រកត/០៩១៨/៩២៥ ចុះថ្ងៃទី០៦ ខែកញ្ញា ឆ្នាំ២០១៨ ស្តីពីការតែងតាំងរាជរដ្ឋាភិបាល នៃព្រះរាជាណាចក្រកម្ពុជា
- បានទ្រង់យល់ព្រះរាជក្រឹត្យលេខ នស/រកត/០៣២០/៤២១ ចុះថ្ងៃទី៣០ ខែមីនា ឆ្នាំ២០២០ ស្តីពីការតែងតាំង និងកែសម្រួល សមាសភាពរាជរដ្ឋាភិបាល នៃព្រះរាជាណាចក្រកម្ពុជា
- បានទ្រង់យល់ព្រះរាជក្រមលេខ នស/រកម/០៦១៨/០១២ ចុះថ្ងៃទី២៨ ខែមិថុនា ឆ្នាំ២០១៨ ដែលប្រកាសឲ្យប្រើច្បាប់ស្តីពី ការរៀបចំ និងការប្រព្រឹត្តទៅនៃគណៈរដ្ឋមន្ត្រី
- បានទ្រង់យល់ព្រះរាជក្រមលេខ ០៦/នស/៩៤ ចុះថ្ងៃទី៣០ ខែតុលា ឆ្នាំ១៩៩៤ ដែលប្រកាសឲ្យប្រើច្បាប់ស្តីពីសហលក្ខន្តិកៈ មន្ត្រីរាជការស៊ីវិល នៃព្រះរាជាណាចក្រកម្ពុជា
- បានទ្រង់យល់ព្រះរាជក្រមលេខ នស/រកម/០១៩៦/០១ ចុះថ្ងៃទី២៤ ខែមករា ឆ្នាំ១៩៩៦ ដែលប្រកាសឲ្យប្រើច្បាប់ស្តីពី ការបង្កើតក្រសួងអប់រំ យុវជន និងកីឡា
- បានទ្រង់យល់សេចក្តីក្រាបបង្គំទូលថ្វាយរបស់សម្តេចអគ្គមហាសេនាបតីតេជោ **ហ៊ុន សែន** នាយករដ្ឋមន្ត្រី នៃព្រះរាជាណាចក្រកម្ពុជា

ត្រាស់បង្គាប់

- មាត្រា ១ :** តែងតាំងមុខតំណែងឯកឧត្តមបណ្ឌិត **អ៊ឹម មឿន** ជារដ្ឋលេខាធិការ ក្រសួងអប់រំ យុវជន និងកីឡា។
- មាត្រា ២ :** តែងតាំងមុខតំណែងឯកឧត្តមបណ្ឌិត **ម៉ូ គីមធួ** ជានាយកវិទ្យាស្ថានបច្ចេកវិទ្យាកម្ពុជា នៃក្រសួងអប់រំ យុវជន និងកីឡា។
- មាត្រា ៣ :** សម្តេចអគ្គមហាសេនាបតីតេជោ **ហ៊ុន សែន** នាយករដ្ឋមន្ត្រី នៃព្រះរាជាណាចក្រកម្ពុជា ត្រូវទទួល បន្ទុកអនុវត្តព្រះរាជក្រឹត្យនេះ ចាប់ពីថ្ងៃឡាយព្រះហស្តលេខាតទៅ។

ធ្វើនៅរាជធានីភ្នំពេញ, ថ្ងៃទី ០២ ខែមេសា ឆ្នាំ២០២២
សម្តេចព្រះបរមនាម និងការព្រះរាជត្រាស់បង្គាប់
ប្រមុខរដ្ឋស្តីទី

០១៤៧.២២០៤.៣៥១

H.is.

សម្តេចប្រមុខរាជរដ្ឋាភិបាល **សាយ ឈុំ**
បានចម្លងត្រឹមត្រូវតាមច្បាប់ដើម
ឧបនាយករដ្ឋមន្ត្រីប្រចាំការ
រដ្ឋមន្ត្រីទទួលបន្ទុកទីស្តីការគណៈរដ្ឋមន្ត្រី



កិត្តិនីតិកោសលបណ្ឌិត **ប៊ិន ឈិន**



ព្រះរាជក្រឹត្យ
យើង

នស/រកត/០៤២២/៣៥៤

ព្រះករុណាព្រះបាទសម្តេចព្រះបរមនាថ នរោត្តម សីហមុនី
សមានភូមិជាតិសាសនា រក្ខតខត្តិយា ខេមរារដ្ឋរាស្ត្រ ពុទ្ធិន្ទ្រាធរាមហាក្សត្រ
ខេមរាជនា សមូហោភាស កម្ពុជឯករាជរដ្ឋបូរណសន្តិ សុភមង្គលា សិរីវិបុលា
ខេមរាស្រីពិរាស្ត្រ ព្រះចៅក្រុងកម្ពុជាធិបតី

- បានទ្រង់យល់រដ្ឋធម្មនុញ្ញ នៃព្រះរាជាណាចក្រកម្ពុជា
- បានទ្រង់យល់ព្រះរាជក្រឹត្យលេខ នស/រកត/០៩១៨/៩២៥ ចុះថ្ងៃទី០៦ ខែកញ្ញា ឆ្នាំ២០១៨ ស្តីពីការតែងតាំងរាជរដ្ឋាភិបាល នៃព្រះរាជាណាចក្រកម្ពុជា
- បានទ្រង់យល់ព្រះរាជក្រឹត្យលេខ នស/រកត/០៣២០/៤២១ ចុះថ្ងៃទី៣០ ខែមីនា ឆ្នាំ២០២០ ស្តីពីការតែងតាំង និងកែសម្រួល សមាសភាពរាជរដ្ឋាភិបាល នៃព្រះរាជាណាចក្រកម្ពុជា
- បានទ្រង់យល់ព្រះរាជក្រមលេខ នស/រកម/០៦១៨/០១២ ចុះថ្ងៃទី២៨ ខែមិថុនា ឆ្នាំ២០១៨ ដែលប្រកាសឱ្យប្រើច្បាប់ស្តីពី ការរៀបចំ និងការប្រព្រឹត្តទៅនៃគណៈរដ្ឋមន្ត្រី
- បានទ្រង់យល់ព្រះរាជក្រមលេខ នស/រកម/០១៩៦/០២ ចុះថ្ងៃទី២៤ ខែមករា ឆ្នាំ១៩៩៦ ដែលប្រកាសឱ្យប្រើច្បាប់ស្តីពី ការបង្កើតក្រសួងវប្បធម៌ និងវិចិត្រសិល្បៈ
- បានទ្រង់យល់សេចក្តីក្រាបបង្គំទូលថ្វាយរបស់សម្តេចអគ្គមហាសេនាបតីតេជោ **ហ៊ុន សែន** នាយករដ្ឋមន្ត្រី នៃព្រះរាជាណាចក្រកម្ពុជា

ត្រាស់បង្គាប់

- មាត្រា ១ :** តែងតាំងមុខតំណែងឯកឧត្តម **ចំរើន វ៉ាន់ថា** ជាអនុរដ្ឋលេខាធិការ ក្រសួងវប្បធម៌ និងវិចិត្រសិល្បៈ។
- មាត្រា ២ :** សម្តេចអគ្គមហាសេនាបតីតេជោ **ហ៊ុន សែន** នាយករដ្ឋមន្ត្រី នៃព្រះរាជាណាចក្រកម្ពុជា ត្រូវទទួល បន្ទុកអនុវត្តព្រះរាជក្រឹត្យនេះ ចាប់ពីថ្ងៃច្បាយព្រះហស្តលេខាតទៅ។

ធ្វើនៅរាជធានីភ្នំពេញ, ថ្ងៃទី០២ ខែសីហា ឆ្នាំ២០២២
ក្នុងព្រះបរមនាម និងតាមព្រះរាជត្រាស់បង្គាប់
ប្រមុខរដ្ឋមន្ត្រី

៣១៧. ២២០៤. ៣៥៤

H.is.

សម្តេចវិបុលសេនាភក្តី សាយ ឈុំ
បានចម្លងត្រឹមត្រូវតាមច្បាប់ដើម
ឧបនាយករដ្ឋមន្ត្រីប្រចាំការ
រដ្ឋមន្ត្រីទទួលបន្ទុកទីស្តីការគណៈរដ្ឋមន្ត្រី

កិត្តិនីតិកោសលបណ្ឌិត **មីន ឈិន**



ព្រះរាជក្រឹត្យ
យើង

នស/រកត/០៤២២/៣៥៧

ព្រះករុណាព្រះបាទសម្តេចព្រះបរមនាថ នរោត្តម សីហមុនី
សមានភូមិជាតិសាសនា រក្ខតខត្តិយា ខេមរារដ្ឋរាស្ត្រ ពុទ្ធិន្ទ្រាធរាមហាក្សត្រ
ខេមរាជនា សមូហោភាស កម្ពុជឯករាជរដ្ឋបូរណសន្តិ សុភមង្គលា សិរីវិបុលា
ខេមរាស្រីពិរាស្ត្រ ព្រះចៅក្រុងកម្ពុជាធិបតី

- បានទ្រង់យល់រដ្ឋធម្មនុញ្ញ នៃព្រះរាជាណាចក្រកម្ពុជា
- បានទ្រង់យល់ព្រះរាជក្រឹត្យលេខ នស/រកត/០៩១៨/៩២៥ ចុះថ្ងៃទី០៦ ខែកញ្ញា ឆ្នាំ២០១៨ ស្តីពីការតែងតាំង រាជរដ្ឋាភិបាល នៃព្រះរាជាណាចក្រកម្ពុជា
- បានទ្រង់យល់ព្រះរាជក្រឹត្យលេខ នស/រកត/០៣២០/៤២១ ចុះថ្ងៃទី៣០ ខែមីនា ឆ្នាំ២០២០ ស្តីពីការតែងតាំង និងកែសម្រួលសមាសភាពរាជរដ្ឋាភិបាល នៃព្រះរាជាណាចក្រកម្ពុជា
- បានទ្រង់យល់ព្រះរាជក្រមលេខ នស/រកម/០៦១៨/០១២ ចុះថ្ងៃទី ២៨ ខែ មិថុនា ឆ្នាំ ២០១៨ ដែលប្រកាស ឲ្យប្រើច្បាប់ ស្តីពីការរៀបចំ និងការប្រព្រឹត្តទៅនៃគណៈរដ្ឋមន្ត្រី
- បានទ្រង់យល់ព្រះរាជក្រមលេខ នស/រកម/០១៩៦/០៧ ចុះថ្ងៃទី ២៤ ខែ មករា ឆ្នាំ១៩៩៦ ដែលប្រកាស ឲ្យប្រើ ច្បាប់ស្តីពីការបង្កើត ក្រសួងការពារជាតិ
- បានទ្រង់យល់ព្រះរាជក្រឹត្យលេខ នស/រកត/០៧០១/២៣៧ ចុះថ្ងៃទី ១៨ ខែ កក្កដា ឆ្នាំ ២០០១ ស្តីពីការកែ សម្រួលតួនាទីភារកិច្ចនិងរចនាសម្ព័ន្ធចាត់តាំងរបស់ អគ្គបញ្ជាការដ្ឋាននៃកងយោធពលខេមរភូមិន្ទ
- បានទ្រង់យល់ព្រះរាជក្រមលេខ ជស/រកម/១១៩៧/០៥ ចុះថ្ងៃទី ០៦ ខែ វិច្ឆិកា ឆ្នាំ ១៩៩៧ ដែលប្រកាសឲ្យ ប្រើច្បាប់ស្តីពីលក្ខន្តិកៈទូទៅ ចំពោះយោធិន នៃកងយោធពលខេមរភូមិន្ទ
- បានទ្រង់យល់សេចក្តីក្រាបបង្គំទូលថ្វាយរបស់ សម្តេចអគ្គមហាសេនាបតីតេជោ **ហ៊ុន សែន** នាយករដ្ឋមន្ត្រី នៃព្រះរាជាណាចក្រកម្ពុជា

ត្រាស់បង្គាប់

មាត្រា ១ : តម្រូវឱ្យឧត្តមសេនីយ៍ វាយមាហាន ថ្នាក់ឧត្តមសេនីយ៍ និងថ្នាក់វរសេនីយ៍ នៃកងយោធពលខេមរភូមិន្ទ ៖

ក- ឋានទូរស័ក្តិ ឧត្តមសេនីយ៍ទោ

- ឧត្តមសេនីយ៍ត្រី **នឹម សុផា** អគ្គលេខ ១០២៨១៤

ខ- ឋានទូរស័ក្តិ ឧត្តមសេនីយ៍ត្រី

១- វរសេនីយ៍ឯក **តង សាត** អគ្គលេខ ០៣២១៩៤

២- វរសេនីយ៍ឯក **នី នាង** អគ្គលេខ ០២៥៣៩១

៣- វរសេនីយ៍ឯក **ណែ ឧត្តម** អគ្គលេខ ២២០៦៣៧

៤- វរសេនីយ៍ឯក **សុខ សុខុន** អគ្គលេខ ០០៨៥៦៣

៥- វរសេនីយ៍ឯក **ឌឹម សុផា** អគ្គលេខ ០៣៥៧១៧



៦-វរសេនីយ៍ឯក	លេង សុផល	អត្តលេខ ០២៥៦៥១
៧-វរសេនីយ៍ឯក	ឡាច ទិតុ	អត្តលេខ ០២៨៤៣០
៨-វរសេនីយ៍ឯក	កង គង់	អត្តលេខ ០៣១៥០៩
៩-វរសេនីយ៍ឯក	ម៉ៅ ហេង	អត្តលេខ ០១៤៣៣៩

មាត្រា២: សម្តេចអគ្គមហាសេនាបតីតេជោ ហ៊ុន សែន នាយករដ្ឋមន្ត្រី នៃព្រះរាជាណាចក្រកម្ពុជា ត្រូវទទួលបន្ទុកអនុវត្ត ព្រះរាជក្រឹត្យនេះ ចាប់ពីថ្ងៃឡាយព្រះហស្តលេខានេះ ។

ធ្វើនៅរាជធានីភ្នំពេញ, ថ្ងៃទី ០២ ខែ ២២ ឆ្នាំ ២០២២
ក្នុងព្រះបរមនាម និងតាមព្រះរាជក្រាស់បង្គាប់
ប្រមុខរដ្ឋស្តីទី

៣១៧. ២២០៤. ៣៥៥

Chis.

សម្តេចវិបុលសេនាភក្តី សាយ ឈុំ

បានចម្លងត្រឹមត្រូវតាមច្បាប់ដើម
 ឧបនាយករដ្ឋមន្ត្រីប្រចាំការ
 រដ្ឋមន្ត្រីទទួលបន្ទុកទីស្តីការគណៈរដ្ឋមន្ត្រី



កិត្តិនីតិកោសលបណ្ឌិត មីន ឈិន



ព្រះរាជក្រឹត្យ
យើង

នស/រកត/០៤២៤/៣៥៤

ព្រះករុណាព្រះបាទសម្តេចព្រះបរមនាថ នរោត្តម សីហមុនី
សមានភូមិជាតិសាសនា រក្ខតខត្តិយា ខេមរារដ្ឋរាស្ត្រ ពុទ្ធិន្ទ្រាធរាមហាក្សត្រ
ខេមរាជនា សមូហោភាស កម្ពុជឯករាជរដ្ឋបូរណសន្តិ សុភមង្គលា សិរីវិបុលា
ខេមរាស្រីពិរាស្ត្រ ព្រះចៅក្រុងកម្ពុជាធិបតី

- បានទ្រង់យល់រដ្ឋធម្មនុញ្ញ នៃព្រះរាជាណាចក្រកម្ពុជា
- បានទ្រង់យល់ព្រះរាជក្រឹត្យលេខ នស/រកត/០៩១៨/៩២៥ ចុះថ្ងៃទី០៦ ខែកញ្ញា ឆ្នាំ២០១៨ ស្តីពីការតែងតាំង រាជរដ្ឋាភិបាល នៃព្រះរាជាណាចក្រកម្ពុជា
- បានទ្រង់យល់ព្រះរាជក្រឹត្យលេខ នស/រកត/០៣២០/៤២១ ចុះថ្ងៃទី៣០ ខែមីនា ឆ្នាំ២០២០ ស្តីពីការតែងតាំង និងកែសម្រួលសមាសភាពរាជរដ្ឋាភិបាល នៃព្រះរាជាណាចក្រកម្ពុជា
- បានទ្រង់យល់ព្រះរាជក្រមលេខ នស/រកម/០៦១៨/០១២ ចុះថ្ងៃទី ២៨ ខែ មិថុនា ឆ្នាំ ២០១៨ ដែលប្រកាស ឲ្យប្រើច្បាប់ ស្តីពីការរៀបចំ និងការប្រព្រឹត្តទៅនៃគណៈរដ្ឋមន្ត្រី
- បានទ្រង់យល់ព្រះរាជក្រមលេខ នស/រកម/០១៩៦/០៧ ចុះថ្ងៃទី ២៤ ខែ មករា ឆ្នាំ១៩៩៦ ដែលប្រកាសឲ្យប្រើ ច្បាប់ស្តីពីការបង្កើត ក្រសួងការពារជាតិ
- បានទ្រង់យល់ព្រះរាជក្រឹត្យលេខ នស/រកត/០៧០១/២៣៧ ចុះថ្ងៃទី ១៨ ខែ កក្កដា ឆ្នាំ ២០០១ ស្តីពីការកែ សម្រួលតួនាទីភារកិច្ចនិងរចនាសម្ព័ន្ធថាត់តាំងរបស់ អគ្គបញ្ជាការរដ្ឋាននៃកងយោធពលខេមរភូមិន្ទ
- បានទ្រង់យល់ព្រះរាជក្រមលេខ ជស/រកម/១១៩៧/០៥ ចុះថ្ងៃទី ០៦ ខែ វិច្ឆិកា ឆ្នាំ ១៩៩៧ ដែលប្រកាសឲ្យ ប្រើច្បាប់ស្តីពីលក្ខន្តិកៈទូទៅ ចំពោះយោធិន នៃកងយោធពលខេមរភូមិន្ទ
- បានទ្រង់យល់សេចក្តីក្រាបបង្គំទូលថ្វាយរបស់ សម្តេចអគ្គមហាសេនាបតីតេជោ **ហ៊ុន សែន** នាយករដ្ឋមន្ត្រី នៃព្រះរាជាណាចក្រកម្ពុជា

ត្រាស់បង្គាប់

មាត្រា ១ : កម្លើងឋានន្តរស័ក្តិ **ឧត្តមសេនីយ៍ត្រី** នាយទាហាន ថ្នាក់វរសេនីយ៍ នៃកងយោធពលខេមរភូមិន្ទ ៖

១-វរសេនីយ៍ឯក	ផុន	សុផល	អត្តលេខ ០៣៨១០២
២-វរសេនីយ៍ឯក	ចាន់	រតនៈ	អត្តលេខ ១៩៨៧៦៥
៣-វរសេនីយ៍ឯក	កាន់	សុផុន	អត្តលេខ ០២២០៥៩
៤-វរសេនីយ៍ឯក	កែន	សុតារ៉ា	អត្តលេខ ១៣៨៥៤៥
៥-វរសេនីយ៍ឯក	ស៊ីន្ទ	ខឿ	អត្តលេខ ០១១៨៥៦
៦-វរសេនីយ៍ឯក	ឡើង	សារ៉ុន	អត្តលេខ ០០១៤៨៩
៧-វរសេនីយ៍ឯក	ឡើង	ចន្ទ្យ	អត្តលេខ ០៣៧៦២១
៨-វរសេនីយ៍ឯក	គិន	ចន្ទ្យៈ	អត្តលេខ ០២៧០៩០



៩-វសេនីយ៍ឯក	គ្រួស	សុផាត	អត្តលេខ ១៣១៦១០
១០-វសេនីយ៍ឯក	ព្រាម	គីមឈុន	អត្តលេខ ០៥២៩១៦
១១-វសេនីយ៍ឯក	ប្រាណ	សុផា	អត្តលេខ ០២៦១៤៧
១២-វសេនីយ៍ឯក	កែវ	មុនី	អត្តលេខ ០៣៨១១៣
១៣-វសេនីយ៍ឯក	ម៉ែន	យ៉ាត	អត្តលេខ ០២៥៣៣៨
១៤-វសេនីយ៍ឯក	ហឿន	តារា	អត្តលេខ ០១២០៨២

មាត្រា២: សម្តេចអគ្គមហាសេនាបតីតេជោ ហ៊ុន សែន នាយករដ្ឋមន្ត្រី នៃព្រះរាជាណាចក្រកម្ពុជា ត្រូវទទួលបន្ទុកអនុវត្ត ព្រះរាជក្រឹត្យនេះ ចាប់ពីថ្ងៃឡាយព្រះហស្តលេខនោះទៅ ។

ធ្វើនៅរាជធានីភ្នំពេញ, ថ្ងៃទី ០២ ខែ ឧសភា ឆ្នាំ ២០២២
គូច ព្រះបរមសោម និងតាមព្រះរាជក្រាស់បង្គាប់
ប្រមុខរដ្ឋមន្ត្រី

៣១៧.២២០៤.៣៩៦

M.is.

សម្តេចវិបុលសេនាភក្តី សាយ ឈុំ

បានចម្លងត្រឹមត្រូវតាមច្បាប់ដើម

ឧបនាយករដ្ឋមន្ត្រីប្រចាំការ

រដ្ឋមន្ត្រីទទួលបន្ទុកទីស្តីការគណៈរដ្ឋមន្ត្រី



កិត្តិនីតិកោសលបណ្ឌិត **ម៉ែន ឈិន**



ព្រះរាជក្រឹត្យ

យើង

នស/រកត/០៤២២/៣៩៧

**ព្រះករុណាព្រះបាទសម្តេចព្រះបរមនាថ នរោត្តម សីហមុនី
សមានភូមិជាតិសាសនា រក្ខតខត្តិយា ខេមរារដ្ឋរាស្ត្រ ពុទ្ធិន្ទ្រាធរាមហាក្សត្រ
ខេមរាជនា សមូហោភាស កម្ពុជឯករាជរដ្ឋបូរណសន្តិ សុភមង្គលា សិរីវិបុលា
ខេមរាស្រីពិរាស្ត្រ ព្រះចៅក្រុងកម្ពុជាធិបតី**

- បានទ្រង់យល់រដ្ឋធម្មនុញ្ញ នៃព្រះរាជាណាចក្រកម្ពុជា
- បានទ្រង់យល់ព្រះរាជក្រឹត្យលេខ នស/រកត/០៩១៨/៩២៥ ចុះថ្ងៃទី០៦ ខែកញ្ញា ឆ្នាំ២០១៨ ស្តីពីការតែងតាំង រាជរដ្ឋាភិបាល នៃព្រះរាជាណាចក្រកម្ពុជា
- បានទ្រង់យល់ព្រះរាជក្រឹត្យលេខ នស/រកត/០៣២០/៤២១ ចុះថ្ងៃទី៣០ ខែមីនា ឆ្នាំ២០២០ ស្តីពីការតែងតាំង និងកែសម្រួលសមាសភាពរាជរដ្ឋាភិបាល នៃព្រះរាជាណាចក្រកម្ពុជា
- បានទ្រង់យល់ព្រះរាជក្រមលេខ នស/រកម/០៦១៨/០១២ ចុះថ្ងៃទី ២៨ ខែ មិថុនា ឆ្នាំ ២០១៨ ដែលប្រកាស ឲ្យប្រើច្បាប់ ស្តីពីការរៀបចំ និងការប្រព្រឹត្តទៅនៃគណៈរដ្ឋមន្ត្រី
- បានទ្រង់យល់ព្រះរាជក្រមលេខ នស/រកម/០១៩៦/០៧ ចុះថ្ងៃទី ២៤ ខែ មករា ឆ្នាំ១៩៩៦ ដែលប្រកាសឲ្យប្រើ ច្បាប់ស្តីពីការបង្កើត ក្រសួងការពារជាតិ
- បានទ្រង់យល់ព្រះរាជក្រឹត្យលេខ នស/រកត/០៧០១/២៣៧ ចុះថ្ងៃទី ១៨ ខែ កក្កដា ឆ្នាំ ២០០១ ស្តីពីការកែ សម្រួលតួនាទីភារកិច្ចនិងរចនាសម្ព័ន្ធចាត់តាំងរបស់ អគ្គបញ្ជាការដ្ឋាននៃកងយោធពលខេមរាកូមិន្ទ
- បានទ្រង់យល់ព្រះរាជក្រមលេខ ជស/រកម/១១៩៧/០៥ ចុះថ្ងៃទី ០៦ ខែ វិច្ឆិកា ឆ្នាំ ១៩៩៧ ដែលប្រកាសឲ្យ ប្រើច្បាប់ស្តីពីលក្ខន្តិកៈទូទៅ ចំពោះយោធិន នៃកងយោធពលខេមរាកូមិន្ទ
- បានទ្រង់យល់សេចក្តីក្រាបបង្គំទូលថ្វាយរបស់ សម្តេចអគ្គមហាសេនាបតីតេជោ ហ៊ុន សែន នាយករដ្ឋមន្ត្រី នៃព្រះរាជាណាចក្រកម្ពុជា

ត្រាស់បង្គាប់

មាត្រា ១ : តម្រើងឋានន្តរស័ក្តិ **ឧត្តមសេនីយ៍ត្រី** នាយទាហាន ថ្នាក់វរសេនីយ៍ នៃកងយោធពលខេមរាកូមិន្ទ ៖

- ១-វរសេនីយ៍ឯក **ជាំ ចុំត្រុ** អត្តលេខ ០០៩១៦២
- ២-វរសេនីយ៍ឯក **គង់ គុសល** អត្តលេខ ០៥២០៤៩
- ៣-វរសេនីយ៍ឯក **សារ៉ាត់ ច័ន្ទសីហា** អត្តលេខ ០៧២៥៥៨
- ៤-វរសេនីយ៍ឯក **ពិសិដ្ឋ កត្តិឧត្តម** អត្តលេខ ០១២០៤៩
- ៥-វរសេនីយ៍ឯក **ចេន ម៉ានឌី** អត្តលេខ ០៥៨៣៦៣

មាត្រា ២ : សម្តេចអគ្គមហាសេនាបតីតេជោ ហ៊ុន សែន នាយករដ្ឋមន្ត្រី នៃព្រះរាជាណាចក្រកម្ពុជា ត្រូវទទួលបន្ទុកអនុវត្ត ព្រះរាជក្រឹត្យនេះ ចាប់ពីថ្ងៃឡាយព្រះហស្តលេខាតទៅ ។

ធ្វើនៅរាជធានីភ្នំពេញ, ថ្ងៃទី ០២ ខែ ឧសភា ឆ្នាំ ២០២២
ក្នុងព្រះបរមនាម និងនាមព្រះរាជត្រាស់បង្គាប់

ប្រមុខរដ្ឋស្តីទី

M.is.

០៧៧.២២០៤-៣៩៧

សម្តេចវិបុលសេនាភក្តី សាយ ឈុំ

បានចម្លងត្រឹមត្រូវតាមច្បាប់ដើម

ឧបនាយករដ្ឋមន្ត្រីប្រចាំការ

រដ្ឋមន្ត្រីទទួលបន្ទុកទីស្តីការគណៈរដ្ឋមន្ត្រី

កិត្តិនីតិកោសលបណ្ឌិត ម៉ែន ឈិន



ព្រះរាជក្រឹត្យ

យើង

នស/រកត/០៤២២/៣៥៦

ព្រះករុណាព្រះបាទសម្តេចព្រះបរមនាថ នរោត្តម សីហមុនី
សមានភូមិជាតិសាសនា រក្ខតខត្តិយា ខេមរារដ្ឋរាស្ត្រ ពុទ្ធិន្ទ្រាធរាមហាក្សត្រ
ខេមរាជនា សមូហោភាស កម្ពុជឯករាជរដ្ឋបូរណសន្តិ សុភមង្គលា សិរីវិបុលា
ខេមរាស្រីពិរាស្ត្រ ព្រះចៅក្រុងកម្ពុជាធិបតី

- បានទ្រង់យល់រដ្ឋធម្មនុញ្ញ នៃព្រះរាជាណាចក្រកម្ពុជា
- បានទ្រង់យល់ព្រះរាជក្រឹត្យលេខ នស/រកត/០៩១៨/៩២៥ ចុះថ្ងៃទី០៦ ខែកញ្ញា ឆ្នាំ២០១៨ ស្តីពីការតែងតាំងរាជរដ្ឋាភិបាល នៃព្រះរាជាណាចក្រកម្ពុជា
- បានទ្រង់យល់ព្រះរាជក្រឹត្យលេខ នស/រកត/០៣២០/៤២១ ចុះថ្ងៃទី៣០ ខែមីនា ឆ្នាំ២០២០ ស្តីពីការតែងតាំង និងកែសម្រួល សមាសភាពរាជរដ្ឋាភិបាល នៃព្រះរាជាណាចក្រកម្ពុជា
- បានទ្រង់យល់ព្រះរាជក្រមលេខ នស/រកម/០៦១៨/០១២ ចុះថ្ងៃទី២៨ ខែមិថុនា ឆ្នាំ២០១៨ ដែលប្រកាសឱ្យប្រើច្បាប់ស្តីពី ការរៀបចំ និងការប្រព្រឹត្តទៅនៃគណៈរដ្ឋមន្ត្រី
- បានទ្រង់យល់ព្រះរាជក្រមលេខ នស/រកម/០១៩៦/០៧ ចុះថ្ងៃទី២៤ ខែមករា ឆ្នាំ១៩៩៦ ដែលប្រកាសឱ្យប្រើច្បាប់ស្តីពី ការបង្កើតក្រសួងការពារជាតិ
- បានទ្រង់យល់ព្រះរាជក្រឹត្យលេខ នស/រកត/០៧០១/២៣៧ ចុះថ្ងៃទី១៨ ខែកក្កដា ឆ្នាំ២០០១ ស្តីពីការកែសម្រួលតួនាទីភារកិច្ច និងរចនាសម្ព័ន្ធបាត់តាំងរបស់អគ្គបញ្ជាការដ្ឋាននៃកងយោធពលខេមរភូមិន្ទ
- បានទ្រង់យល់ព្រះរាជក្រមលេខ ជស/រកម/១១៩៧/០៥ ចុះថ្ងៃទី០៦ ខែវិច្ឆិកា ឆ្នាំ១៩៩៧ ដែលប្រកាសឱ្យប្រើច្បាប់ស្តីពី លក្ខន្តិកៈទូទៅចំពោះយោធិន នៃកងយោធពលខេមរភូមិន្ទ
- បានទ្រង់យល់សេចក្តីក្រាបបង្គំទូលថ្វាយរបស់សម្តេចអគ្គមហាសេនាបតីតេជោ **ហ៊ុន សែន** នាយករដ្ឋមន្ត្រី នៃព្រះរាជាណាចក្រកម្ពុជា

ត្រាស់បង្គាប់

- មាត្រា ១ :** តែងតាំង និងផ្តល់ឋានៈលោកជំទាវ **កែវ យ៉ាន** ជាទីប្រឹក្សាក្រសួងការពារជាតិ មានឋានៈស្មើ អនុរដ្ឋលេខាធិការ។
- មាត្រា ២ :** សម្តេចអគ្គមហាសេនាបតីតេជោ **ហ៊ុន សែន** នាយករដ្ឋមន្ត្រី នៃព្រះរាជាណាចក្រកម្ពុជា ត្រូវទទួល បន្ទុកអនុវត្តព្រះរាជក្រឹត្យនេះ ចាប់ពីថ្ងៃច្បាយព្រះហស្តលេខាតទៅ។

ធ្វើនៅរាជធានីភ្នំពេញ, ថ្ងៃទី ០៤ ខែ កញ្ញា ឆ្នាំ ២០២២
ក្នុងព្រះបរមនាម និងតាមព្រះរាជត្រាស់បង្គាប់
ប្រមុខរដ្ឋមន្ត្រី

០១១៧-២២០៤-៣៥៤

Handwritten signature

សម្តេច**ហ៊ុន សែន** រដ្ឋមន្ត្រី ទទួលបន្ទុក
បានចម្លងត្រឹមត្រូវតាមច្បាប់ដើម
ឧបនាយករដ្ឋមន្ត្រីប្រចាំការ
រដ្ឋមន្ត្រីទទួលបន្ទុកទីស្តីការគណៈរដ្ឋមន្ត្រី
Handwritten signature
កិត្តិនីតិកោសលបណ្ឌិត **ប៊ិន ឈិន**



ព្រះរាជក្រឹត្យ

យើង

នស/រកត/០៤២២ / ៣៥៧

**ព្រះករុណាព្រះបាទសម្តេចព្រះបរមនាថ នរោត្តម សីហមុនី
សមានភូមិជាតិសាសនា រក្ខតខត្តិយា ខេមរារដ្ឋរាស្ត្រ ពុទ្ធិន្ទ្រាធរាមហាក្សត្រ
ខេមរាជនា សមូហោភាស កម្ពុជឯករាជរដ្ឋបូរណសន្តិ សុភមង្គលា សិរីវិបុលា
ខេមរាស្រីពិរាស្ត្រ ព្រះចៅក្រុងកម្ពុជាធិបតី**

- បានទ្រង់យល់រដ្ឋធម្មនុញ្ញ នៃព្រះរាជាណាចក្រកម្ពុជា
- បានទ្រង់យល់ព្រះរាជក្រឹត្យលេខ នស/រកត/០៩១៨/៩២៥ ចុះថ្ងៃទី០៦ ខែកញ្ញា ឆ្នាំ២០១៨ ស្តីពីការតែងតាំងរាជរដ្ឋាភិបាល នៃព្រះរាជាណាចក្រកម្ពុជា
- បានទ្រង់យល់ព្រះរាជក្រឹត្យលេខ នស/រកត/០៣២០/៤២១ ចុះថ្ងៃទី៣០ ខែមីនា ឆ្នាំ២០២០ ស្តីពីការតែងតាំង និងកែសម្រួល សមាសភាពរាជរដ្ឋាភិបាល នៃព្រះរាជាណាចក្រកម្ពុជា
- បានទ្រង់យល់ព្រះរាជក្រមលេខ នស/រកម/០៦១៨/០១២ ចុះថ្ងៃទី២៨ ខែមិថុនា ឆ្នាំ២០១៨ ដែលប្រកាសឱ្យប្រើច្បាប់ស្តីពី ការរៀបចំ និងការប្រព្រឹត្តទៅនៃគណៈរដ្ឋមន្ត្រី
- បានទ្រង់យល់ព្រះរាជក្រមលេខ នស/រកម/០១៩៦/០៧ ចុះថ្ងៃទី២៤ ខែមករា ឆ្នាំ១៩៩៦ ដែលប្រកាសឱ្យប្រើច្បាប់ស្តីពី ការបង្កើតក្រសួងការពារជាតិ
- បានទ្រង់យល់ព្រះរាជក្រឹត្យលេខ នស/រកត/០៧០១/២៣៧ ចុះថ្ងៃទី១៨ ខែកក្កដា ឆ្នាំ២០០១ ស្តីពីការកែសម្រួលតួនាទីភារកិច្ច និងរចនាសម្ព័ន្ធបាត់តាំងរបស់អគ្គបញ្ជាការដ្ឋាននៃកងយោធពលខេមរភូមិន្ទ
- បានទ្រង់យល់ព្រះរាជក្រមលេខ ជស/រកម/១១៩៧/០៥ ចុះថ្ងៃទី០៦ ខែវិច្ឆិកា ឆ្នាំ១៩៩៧ ដែលប្រកាសឱ្យប្រើច្បាប់ស្តីពី លក្ខន្តិកៈទូទៅចំពោះយោធិន នៃកងយោធពលខេមរភូមិន្ទ
- បានទ្រង់យល់សេចក្តីក្រាបបង្គំទូលថ្វាយរបស់សម្តេចអគ្គមហាសេនាបតីតេជោ **ហ៊ុន សែន** នាយករដ្ឋមន្ត្រី នៃព្រះរាជាណាចក្រកម្ពុជា

ត្រាស់បង្គាប់

- មាត្រា១ :** ជំរឿងឋានន្តរស័ក្តិ **ឧត្តមសេនីយ៍ទេវ** ដល់ឧត្តមសេនីយ៍ត្រី **ស្រុយ រន្ទុណ្ណ** អត្តលេខ ០១៩៨៩១ នាយទាហាន ថ្នាក់ឧត្តមសេនីយ៍ នៃកងយោធពលខេមរភូមិន្ទ។
- មាត្រា២ :** សម្តេចអគ្គមហាសេនាបតីតេជោ **ហ៊ុន សែន** នាយករដ្ឋមន្ត្រី នៃព្រះរាជាណាចក្រកម្ពុជា ត្រូវទទួល បន្ទុកអនុវត្តព្រះរាជក្រឹត្យនេះ ចាប់ពីថ្ងៃច្បាយព្រះហស្តលេខនាទៅ។

ធ្វើនៅរាជធានីភ្នំពេញ, ថ្ងៃទី ០៤ ខែមេសា ឆ្នាំ២០២២
**ក្នុងព្រះបរមនាម និងតាមព្រះរាជត្រាស់បង្គាប់
ប្រមុខរដ្ឋមន្ត្រី**

១១៧.២២០៤.៣៥៧

Handwritten signature

សម្តេចប៊ុនហ៊ុនសែន រាជរដ្ឋាភិបាល

បានចម្លងត្រឹមត្រូវតាមច្បាប់ដើម

ឧបនាយករដ្ឋមន្ត្រីប្រចាំការ

រដ្ឋមន្ត្រីទទួលបន្ទុកទីស្តីការគណៈរដ្ឋមន្ត្រី

កិត្តិនីតិភោស្តលបណ្ឌិត **ប៊ិន ឈិន**



ព្រះរាជក្រឹត្យ

យើង

នស/រកត/០៤២២/៣៥៤

ព្រះករុណាព្រះបាទសម្តេចព្រះបរមនាថ នរោត្តម សីហមុនី
សមានភូមិជាតិសាសនា រក្ខតខត្តិយា ខេមរារដ្ឋរាស្ត្រ ពុទ្ធិន្ទ្រាធរាមហាក្សត្រ
ខេមរាជនា សមូហោភាស កម្ពុជឯករាជរដ្ឋបូរណសន្តិ សុភមង្គលា សិរីវិបុលា
ខេមរាស្រីពិរាស្ត្រ ព្រះចៅក្រុងកម្ពុជាធិបតី

- បានទ្រង់យល់រដ្ឋធម្មនុញ្ញ នៃព្រះរាជាណាចក្រកម្ពុជា
- បានទ្រង់យល់ព្រះរាជក្រឹត្យលេខ នស/រកត/០៩១៨/៩២៥ ចុះថ្ងៃទី០៦ ខែកញ្ញា ឆ្នាំ២០១៨ ស្តីពីការតែងតាំងរាជរដ្ឋាភិបាលនៃព្រះរាជាណាចក្រកម្ពុជា
- បានទ្រង់យល់ព្រះរាជក្រឹត្យលេខ នស/រកត/០៣២០/៤២១ ចុះថ្ងៃទី៣០ ខែមីនា ឆ្នាំ២០២០ ស្តីពីការតែងតាំង និងកែសម្រួលសមាសភាពរាជរដ្ឋាភិបាល នៃព្រះរាជាណាចក្រកម្ពុជា
- បានទ្រង់យល់ព្រះរាជក្រមលេខ នស/រកម/០៦១៨/០១២ ចុះថ្ងៃទី២៨ ខែមិថុនា ឆ្នាំ២០១៨ ដែលប្រកាសឱ្យប្រើច្បាប់ស្តីពីការរៀបចំ និងការប្រព្រឹត្តទៅនៃគណៈរដ្ឋមន្ត្រី
- បានទ្រង់យល់ព្រះរាជក្រមលេខ នស/រកម/០១៩៦/០៧ ចុះថ្ងៃទី២៤ ខែមករា ឆ្នាំ១៩៩៦ ដែលប្រកាសឱ្យប្រើច្បាប់ស្តីពីការបង្កើតក្រសួងការពារជាតិ
- បានទ្រង់យល់ព្រះរាជក្រឹត្យលេខ នស/រកត/០៧០១/២៣៧ ចុះថ្ងៃទី១៨ ខែកក្កដា ឆ្នាំ២០០១ ស្តីពីការកែសម្រួលតួនាទីភារកិច្ច និងរចនាសម្ព័ន្ធបាត់តាំងរបស់អគ្គបញ្ជាការដ្ឋាននៃកងយោធពលខេមរភូមិន្ទ
- បានទ្រង់យល់ព្រះរាជក្រមលេខ ជស/រកម/១១៩៧/០៥ ចុះថ្ងៃទី០៦ ខែវិច្ឆិកា ឆ្នាំ១៩៩៧ ដែលប្រកាសឱ្យប្រើច្បាប់ស្តីពីលក្ខន្តិកៈទូទៅចំពោះយោធិន នៃកងយោធពលខេមរភូមិន្ទ
- បានទ្រង់យល់សេចក្តីក្រាបបង្គំទូលថ្វាយរបស់សម្តេចអគ្គមហាសេនាបតីតេជោ **ហ៊ុន សែន** នាយករដ្ឋមន្ត្រីនៃព្រះរាជាណាចក្រកម្ពុជា

ត្រាស់បង្គាប់

- មាត្រា១ :** តែងតាំងមុខតំណែងឯកឧត្តម ឧត្តមសេនីយ៍ឯក **ឡាញ់ សី** អគ្គលេខ ០០១៦៧៧ ជាអនុរដ្ឋលេខាធិការក្រសួងការពារជាតិ។
- មាត្រា២ :** សម្តេចអគ្គមហាសេនាបតីតេជោ **ហ៊ុន សែន** នាយករដ្ឋមន្ត្រី នៃព្រះរាជាណាចក្រកម្ពុជា ត្រូវទទួលបន្ទុកអនុវត្តព្រះរាជក្រឹត្យនេះ ចាប់ពីថ្ងៃឡាយព្រះហស្តលេខាតទៅ។

ធ្វើនៅរាជធានីភ្នំពេញ, ថ្ងៃទី០២ ខែមេសា ឆ្នាំ២០២២
សម្តេចព្រះបរមនាម និងតាមព្រះរាជត្រាស់បង្គាប់
ប្រមុខរដ្ឋមន្ត្រី

៣១៧.២២០៤.៣៦០

Ch.ij.
សម្តេចមហាសេនាបតី សាយ ឈុំ
បានចម្លងត្រឹមត្រូវតាមច្បាប់ដើម
ខុសនឹងការដោះស្រាយការ
រដ្ឋមន្ត្រីទទួលបន្ទុកអនុវត្តការងាររដ្ឋមន្ត្រី
Ch.ij.
កិត្តិនីតិកោសលបណ្ឌិត **ប៊ិន ឈិន**



ព្រះរាជក្រឹត្យ

យើង

នស/រកត/០៤២២/៣៤៩

**ព្រះករុណាព្រះនាងសម្តេចព្រះបរមនាថ នរោត្តម សីហមុនី
សមានភូមិជាតិសាសនា រក្ខតខត្តិយា ខេមរារដ្ឋរាស្ត្រ ពុទ្ធិន្ទ្រាធរាមហាក្សត្រ
ខេមរាជនា សមូហោភាស កម្ពុជឯករាជរដ្ឋបូរណសន្តិ សុភមង្គលា សិរីវិបុលា
ខេមរាស្រីពិរាស្ត្រ ព្រះចៅក្រុងកម្ពុជាធិបតី**

(តាមសេចក្តីក្រាបបង្គំទូលថ្វាយរបស់ សម្តេចអគ្គមហាសេនាបតីតេជោ **ហ៊ុន សែន** នាយករដ្ឋមន្ត្រីនៃព្រះរាជាណាចក្រកម្ពុជា)

ត្រាស់ព្រះរាជទាន

នូវ

គ្រឿងឥស្សរិយយស ដល់នាយទាហាន នាយទាហានរង នៃកងយោធពលខេមរភូមិន្ទ ជំរុំប្រ
គ្រឿងឥស្សរិយយស ព្រះរាជទានប្រកម្ពុជា ថ្នាក់ **អស្សុធម្មិ**

- ១-ឧត្តមសេនីយ៍ត្រី ឡាយ គឹមសៀន អគ្គលេខ ០៤៥៨៥៤
- ២-ឧត្តមសេនីយ៍ត្រី នី សុភា អគ្គលេខ ១៣៨៨០១
- ៣-ឧត្តមសេនីយ៍ត្រី ទាន់ ភក្តីគីរី អគ្គលេខ ០២៦៧០២
- ៤-វរសេនីយ៍ឯក នុត ហុន អគ្គលេខ ០២៧១៣៤
- ៥-វរសេនីយ៍ឯក មាស វ៉ា អគ្គលេខ ០១៣៨០០
- ៦-វរសេនីយ៍ឯក ស្រី ស្រីន អគ្គលេខ ០៤៨៤៥៩
- ៧-វរសេនីយ៍ឯក ម៉ែន ប៊ុនណា អគ្គលេខ ០៣១៤៩១
- ៨-វរសេនីយ៍ឯក ហ៊ុយ ណារ៉ុង អគ្គលេខ ០៣១៤៦៥

ធ្វើនៅរាជធានីភ្នំពេញ ថ្ងៃទី ០២ ខែ ឧសភា ឆ្នាំ ២០២២
**ព្រះបរមនាម និងតាមព្រះរាជត្រាស់បង្គាប់
ប្រមុខរដ្ឋមន្ត្រី**

៣១៧.២២០៤-៣៦១

Ch.is.

សម្តេចវិបុលសេនាភក្តី សាយ ឈុំ

បានចម្លងត្រឹមត្រូវតាមច្បាប់ដើម
ឧបនាយករដ្ឋមន្ត្រីប្រចាំការ
រដ្ឋមន្ត្រីទទួលបន្ទុកទីស្តីការគណៈរដ្ឋមន្ត្រី



កិត្តិនីតិកោសលបណ្ឌិត **ធីន ឈិន**



ព្រះរាជក្រឹត្យ
យើង

នស/រកត/០៤២៧/៣៦០

ព្រះករុណាព្រះបាទសម្តេចព្រះបរមនាថ នរោត្តម សីហមុនី
សមានភូមិជាតិសាសនា រក្ខតខត្តិយា ខេមរារដ្ឋរាស្ត្រ ពុទ្ធិន្ទ្រាធរាមហាក្សត្រ
ខេមរាជនា សមូហោភាស កម្ពុជឯករាជរដ្ឋបូរណសន្តិ សុភមង្គលា សិរីវិបុលា
ខេមរាស្រីពិរាស្ត្រ ព្រះចៅក្រុងកម្ពុជាធិបតី

- បានទ្រង់យល់រដ្ឋធម្មនុញ្ញ នៃព្រះរាជាណាចក្រកម្ពុជា
- បានទ្រង់យល់ព្រះរាជក្រឹត្យលេខ នស/រកត/០៩១៨/៩២៥ ចុះថ្ងៃទី០៦ ខែកញ្ញា ឆ្នាំ២០១៨ ស្តីពីការតែងតាំងរាជរដ្ឋាភិបាល នៃព្រះរាជាណាចក្រកម្ពុជា
- បានទ្រង់យល់ព្រះរាជក្រឹត្យលេខ នស/រកត/០៣២០/៤២១ ចុះថ្ងៃទី៣០ ខែមីនា ឆ្នាំ២០២០ ស្តីពីការតែងតាំង និងកែសម្រួល សមាសភាពរាជរដ្ឋាភិបាល នៃព្រះរាជាណាចក្រកម្ពុជា
- បានទ្រង់យល់ព្រះរាជក្រមលេខ នស/រកម/០៦១៨/០១២ ចុះថ្ងៃទី២៨ ខែមិថុនា ឆ្នាំ២០១៨ ដែលប្រកាសឱ្យប្រើច្បាប់ស្តីពី ការរៀបចំ និងការប្រព្រឹត្តទៅនៃគណៈរដ្ឋមន្ត្រី
- បានទ្រង់យល់ព្រះរាជក្រមលេខ នស/រកម/០៧០២/០១៥ ចុះថ្ងៃទី២៩ ខែកក្កដា ឆ្នាំ២០០២ ដែលប្រកាសឱ្យប្រើច្បាប់ស្តីពីការ បង្ការ និងការប្រយុទ្ធនឹងការរីករាយជាលម្អិតអេដស៍/អិដស៍
- បានទ្រង់យល់ព្រះរាជក្រឹត្យលេខ នស/រកត/១២១៤/១៤៩៣ ចុះថ្ងៃទី២៧ ខែធ្នូ ឆ្នាំ២០១៤ ស្តីពីការគ្រប់គ្រង និងបើកផ្តល់ប្រាក់ បំណាច់ជូនទីប្រឹក្សា ជំនួយការ លេខាធិការ និងមន្ត្រីដែលមានឋានៈស្មើ
- បានទ្រង់យល់សេចក្តីក្រាបបង្គំទូលថ្វាយរបស់សម្តេចអគ្គមហាសេនាបតីតេជោ **ហ៊ុន សែន** នាយករដ្ឋមន្ត្រី នៃព្រះរាជាណាចក្រកម្ពុជា

ត្រាស់បង្គាប់

- មាត្រា ១ :** បញ្ចប់មុខតំណែងឯកឧត្តម **ប្រាក់ ណុច** ពីទីប្រឹក្សាអាជ្ញាធរជាតិប្រយុទ្ធនឹងជំងឺអេដស៍ មានឋានៈស្មើ **អនុរដ្ឋលេខាធិការ**។
- មាត្រា ២ :** តែងតាំង និងផ្តល់ឋានៈឯកឧត្តម **រៀង ធម្មៈអមរិន្ទវិរិយបុឌ្ឍ** ជាទីប្រឹក្សាអាជ្ញាធរជាតិប្រយុទ្ធនឹងជំងឺអេដស៍ មានឋានៈស្មើ **អនុរដ្ឋលេខាធិការ** ដោយពុំទទួលប្រាក់បំណាច់មុខងារ។
- មាត្រា ៣ :** សម្តេចអគ្គមហាសេនាបតីតេជោ **ហ៊ុន សែន** នាយករដ្ឋមន្ត្រី នៃព្រះរាជាណាចក្រកម្ពុជា ត្រូវទទួល បន្ទុកអនុវត្តព្រះរាជក្រឹត្យនេះ ចាប់ពីថ្ងៃច្បាយព្រះហស្តលេខាតទៅ។

ធ្វើនៅរាជធានីភ្នំពេញ, ថ្ងៃទី ០៤ ខែ ០២ ឆ្នាំ ២០២២
ក្នុងព្រះបរមនាម និងតាមព្រះរាជត្រាស់បង្គាប់
ប្រមុខរដ្ឋមន្ត្រី

០១៧.២២០៤.៣៦២

M.S.

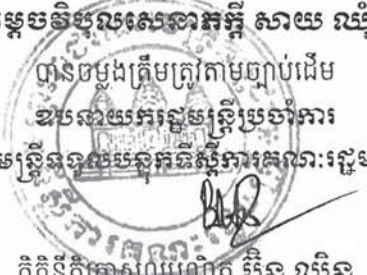
សម្តេចវិបុលសេនាភក្តី សាយ ឈុំ
បានចម្លងត្រឹមត្រូវតាមច្បាប់ដើម
ឧបនាយករដ្ឋមន្ត្រីប្រចាំការ
រដ្ឋមន្ត្រីទទួលបន្ទុកទីភ្នាក់ងារគណៈរដ្ឋមន្ត្រី

កិត្តិនីតិកោសលបណ្ឌិត មីន ឈិន



ព្រះរាជក្រឹត្យ
យើង

នស/រកត/០៤២២ / ៣៦១

ព្រះករុណាព្រះបាទសម្តេចព្រះបរមនាថ នរោត្តម សីហមុនី
សមានភូមិជាតិសាសនា រក្ខតខត្តិយា ខេមរារដ្ឋរាស្ត្រ ពុទ្ធិន្ទ្រាធរាមហាក្សត្រ
ខេមរាជនា សមូហោភាស កម្ពុជឯករាជរដ្ឋបូរណសន្តិ សុភមង្គលា សិរីវិបុលា
ខេមរាស្រីពិរាស្ត្រ ព្រះចៅក្រុងកម្ពុជាធិបតី

- បានទ្រង់យល់រដ្ឋធម្មនុញ្ញ នៃព្រះរាជាណាចក្រកម្ពុជា
- បានទ្រង់យល់ព្រះរាជក្រឹត្យលេខ នស/រកត/០៩១៨/៩២៥ ចុះថ្ងៃទី០៦ ខែកញ្ញា ឆ្នាំ២០១៨ ស្តីពីការតែងតាំងរាជរដ្ឋាភិបាល នៃព្រះរាជាណាចក្រកម្ពុជា
- បានទ្រង់យល់ព្រះរាជក្រឹត្យលេខ នស/រកត/០៣២០/៤២១ ចុះថ្ងៃទី៣០ ខែមីនា ឆ្នាំ២០២០ ស្តីពីការតែងតាំង និងកែសម្រួល សមាសភាពរាជរដ្ឋាភិបាល នៃព្រះរាជាណាចក្រកម្ពុជា
- បានទ្រង់យល់ព្រះរាជក្រមលេខ នស/រកម/០៦១៨/០១២ ចុះថ្ងៃទី២៨ ខែមិថុនា ឆ្នាំ២០១៨ ដែលប្រកាសឱ្យប្រើច្បាប់ស្តីពី ការរៀបចំ និងការប្រព្រឹត្តទៅនៃគណៈរដ្ឋមន្ត្រី
- បានទ្រង់យល់ព្រះរាជក្រឹត្យលេខ នស/រកត/១២១៤/១៤៩៣ ចុះថ្ងៃទី២៧ ខែធ្នូ ឆ្នាំ២០១៤ ស្តីពីការគ្រប់គ្រង និងបើកផ្តល់ប្រាក់ បំណាច់ជូនទីប្រឹក្សា ជំនួយការ លេខាធិការ និងមន្ត្រីដែលមានឋានៈស្មើ
- បានទ្រង់យល់សេចក្តីក្រាបបង្គំទូលថ្វាយរបស់សម្តេចអគ្គមហាសេនាបតីតេជោ **ហ៊ុន សែន** នាយករដ្ឋមន្ត្រី នៃព្រះរាជាណាចក្រកម្ពុជា

ត្រាស់បង្គាប់

- មាត្រា១ :** តែងតាំង និងផ្តល់ឋានៈឯកឧត្តម **លី ម៉ីនសែន** ជាជំនួយការអមទីស្តីការគណៈរដ្ឋមន្ត្រី មានឋានៈស្មើ អនុរដ្ឋលេខាធិការ។
- មាត្រា២ :** សម្តេចអគ្គមហាសេនាបតីតេជោ **ហ៊ុន សែន** នាយករដ្ឋមន្ត្រី នៃព្រះរាជាណាចក្រកម្ពុជា ត្រូវទទួល បន្ទុកអនុវត្តព្រះរាជក្រឹត្យនេះ ចាប់ពីថ្ងៃច្បាយព្រះហស្តលេខាតទៅ។

ធ្វើនៅរាជធានីភ្នំពេញ, ថ្ងៃទី ០៤ ខែមេសា ឆ្នាំ២០២២
ភូមិព្រះបរមនាម និងតាមព្រះរាជត្រាស់បង្គាប់
ប្រមុខរដ្ឋមន្ត្រី

១៤៧.២២០៤.៣៦៣

M.S.

សម្តេចវិបុលសេនាភក្តី **សាយ ឈុំ**
បានចម្លងត្រឹមត្រូវតាមច្បាប់ដើម
ឧបនាយករដ្ឋមន្ត្រីប្រចាំការ
រដ្ឋមន្ត្រីទទួលបន្ទុកទីស្តីការគណៈរដ្ឋមន្ត្រី

កិត្តិនីតិកោសលបណ្ឌិត **ម៉ីន ឈិន**



ព្រះរាជក្រឹត្យ

យើង

នស/រកត/០៤២២/៣៦៤

**ព្រះករុណាព្រះបាទសម្តេចព្រះបរមនាថ នរោត្តម សីហមុនី
សមានភូមិជាតិសាសនា រដ្ឋធម្មនុញ្ញ ខេមរារដ្ឋរាស្ត្រ ពុទ្ធិន្ទ្រាធរាមហាក្សត្រ
ខេមរាជនា សមូហោភាស កម្ពុជឯករាជរដ្ឋបូរណសន្តិ សុភមង្គលា សិរីវិបុលា
ខេមរាស្រីពិរាស្ត្រ ព្រះចៅក្រុងកម្ពុជាធិបតី**

(តាមសេចក្តីក្រាបបង្គំទូលថ្វាយរបស់ សម្តេចអគ្គមហាសេនាបតីតេជោ ហ៊ុន សែន នាយករដ្ឋមន្ត្រីនៃព្រះរាជាណាចក្រកម្ពុជា)

ត្រាស់ព្រះរាជទាន

ឱ្យ

ក-គ្រឿងឥស្សរិយយសព្រះរាជាណាចក្រកម្ពុជា ថ្នាក់ មហាសេនីយឧត្តម

១-ព្រះគ្រូទិដ្ឋផម្លោ ស៊ឹម ទិត ៣-លោកស្រី គី សុផី

២-ព្រះយោសាវិសុទ្ធិ ទូត ម៉េងឈុន

ខ-គ្រឿងឥស្សរិយយសមុនីសាវណ្ណ ថ្នាក់ មហាសេនីយឧត្តម

១-លោកជំទាវ ប្រាក់ សុវណ្ណ ៦-លោក ជន សុខគា

២-លោកជំទាវ គង់ សំនាង ៧-ឧបាលីកា លីម សុខ

៣-លោកស្រី ខែ ស្រីភ័ស្ស ៨-លោក ស្រីម ប៊ុនហ្វេង

៤-លោក សុខ ហេង ៩-លោក និល ចាន់នៅ

៥-លោកស្រី រស់ កក្កដា ១០-លោក ឯម សុវណ្ណតិរី

គ-គ្រឿងឥស្សរិយយសព្រះរាជាណាចក្រកម្ពុជា ថ្នាក់ មហាសេនា

១-ព្រះរតនវិសុទ្ធិវង្ស គាន សារ៉ាត់ ៣-ព្រះគ្រូមុនីសរណញ្ញាណ ស៊ាន ស្រ៊ាន់

២-ព្រះចន្ទមង្គល មៅ សុខលាភ

ឃ-គ្រឿងឥស្សរិយយសមុនីសាវណ្ណ ថ្នាក់ មហាសេនា

១-ភិក្ខុ ថុល ប៉េងអាន ៤-ឧបាលីកា នាង ហេង

២-ភិក្ខុ ធូ ស៊ីណាត ៦-លោកស្រី សុង នារតី

៣-ឧបាលីកា ថូ ម៉ាក់ ៧-លោក ប្រឹក គឹមឈាន់

៤-ឧបាលីកា វង្ស ស៊ីវ ឡាំង

ធ្វើនៅរាជធានីភ្នំពេញ, ថ្ងៃទី ០២ ខែ ឧសភា ឆ្នាំ ២០២២
សម្តេចព្រះបរមនាម និងភាវព្រះរាជត្រាស់បង្គាប់

ប្រមុខរដ្ឋស្តីទី

៣១៧-២២០៤-៣៦៤

H.i.r.

សម្តេចបរិបូលសេនាបតី សាយ ឈុំ

បានចម្លងត្រឹមត្រូវតាមប្រកាសដើម
ខ្ញុំបណ្ឌិតស្រីប្រណិបាត
រដ្ឋមន្ត្រីទទួលបន្ទុកទីស្តីការគណៈរដ្ឋមន្ត្រី



កិត្តិនីតិកោសលបណ្ឌិត ប៊ិន ឈិន



ព្រះរាជក្រឹត្យ

យើង

នស/រកត/០៤២២/ ៣៦៤

ព្រះករុណាព្រះបាទសម្តេចព្រះបរមនាថ នរោត្តម សីហមុនី
សមានភូមិជាតិសាសនា រក្ខតខត្តិយា ខេមរារដ្ឋរាស្ត្រ ពុទ្ធិន្ទ្រាធរាមហាក្សត្រ
ខេមរាជនា សមូហោភាស កម្ពុជឯករាជរដ្ឋបូរណសន្តិ សុភមង្គលា សិរីវិបុលា
ខេមរាស្រីពិរាស្ត្រ ព្រះចៅក្រុងកម្ពុជាធិបតី

- បានទ្រង់យល់រដ្ឋធម្មនុញ្ញ នៃព្រះរាជាណាចក្រកម្ពុជា
- បានទ្រង់យល់ព្រះរាជក្រឹត្យលេខ នស/រកត/០៩១៨/៩២៥ ចុះថ្ងៃទី ០៦ ខែ កញ្ញា ឆ្នាំ ២០១៨ ស្តីពីការតែងតាំង រាជរដ្ឋាភិបាល នៃព្រះរាជាណាចក្រកម្ពុជា
- បានទ្រង់យល់ព្រះរាជក្រឹត្យលេខ នស/រកត/០៣២០/៤២១ ចុះថ្ងៃទី ៣០ ខែ មីនា ឆ្នាំ ២០២០ ស្តីពីការតែងតាំង និងកែសម្រួលសមាសភាពរាជរដ្ឋាភិបាល នៃព្រះរាជាណាចក្រកម្ពុជា
- បានទ្រង់យល់ព្រះរាជក្រមលេខ នស/រកម/០៦១៨/០១២ ចុះថ្ងៃទី ២៨ ខែ មិថុនា ឆ្នាំ ២០១៨ ដែលប្រកាសឱ្យ ប្រើច្បាប់ស្តីពីការរៀបចំ និងការប្រព្រឹត្តទៅ នៃគណៈរដ្ឋមន្ត្រី
- បានទ្រង់យល់ព្រះរាជក្រមលេខ ០៦/នស/៩៤ ចុះថ្ងៃទី ៣០ ខែ តុលា ឆ្នាំ ១៩៩៤ ដែលប្រកាសឱ្យប្រើច្បាប់ស្តីពី សហលក្ខន្តិកៈមន្ត្រីរាជការស៊ីវិល នៃព្រះរាជាណាចក្រកម្ពុជា
- បានទ្រង់យល់ព្រះរាជក្រមលេខ នស/រកម/០១៩៦/០១ ចុះថ្ងៃទី ២៤ ខែ មករា ឆ្នាំ ១៩៩៦ ដែលប្រកាសឱ្យប្រើច្បាប់ ស្តីពីការបង្កើតក្រសួងអប់រំ យុវជន និងកីឡា
- បានទ្រង់យល់សេចក្តីក្រាបបង្គំទូលថ្វាយ របស់សម្តេចអគ្គមហាសេនាបតីតេជោ **ហ៊ុន សែន** នាយករដ្ឋមន្ត្រី នៃព្រះរាជាណាចក្រកម្ពុជា

ត្រាស់បង្គាប់

- មាត្រា ១ :** តែងតាំង និងផ្តល់ឋានៈ ឯកឧត្តមបណ្ឌិត **ឌី សមស៊ីជេត** ជាអគ្គលេខាធិការ នៃអគ្គលេខាធិការដ្ឋាន របស់ គណៈកម្មាធិការជាតិសម្រាប់ការសិក្សាពេញមួយជីវិត នៃក្រសួងអប់រំ យុវជន និងកីឡា មានឋានៈស្មើអគ្គនាយក បន្ថែមលើមុខងារបច្ចុប្បន្ន។
- មាត្រា ២ :** សម្តេចអគ្គមហាសេនាបតីតេជោ **ហ៊ុន សែន** នាយករដ្ឋមន្ត្រី នៃព្រះរាជាណាចក្រកម្ពុជា ត្រូវទទួលបន្ទុក អនុវត្តព្រះរាជក្រឹត្យនេះ ចាប់ពីថ្ងៃចេញព្រះហស្តលេខាតទៅ។

ធ្វើនៅរាជធានីភ្នំពេញ ថ្ងៃទី ០៩ ខែ កុម្ភៈ ឆ្នាំ ២០២២
សម្តេចព្រះបរមនាម និងតាមព្រះរាជត្រាស់បង្គាប់
ប្រមុខរដ្ឋស្តីទី

៣៧៧, ២៤០៤- ៣៦៦

Handwritten signature

សម្តេចវិបុលសេនាភក្តី **សាយ ឈុំ**
បានចម្លងត្រឹមត្រូវតាមច្បាប់ដើម
ឧបនាយករដ្ឋមន្ត្រីប្រចាំការ
រដ្ឋមន្ត្រីទទួលបន្ទុកនៃគណៈរដ្ឋមន្ត្រី

កិត្តិនីតិសាលាបណ្ឌិត **មីន ឈិន**



ព្រះរាជក្រឹត្យ

យើង

នស/រកត/០៩២២/ ៣៦៥

**ព្រះករុណាព្រះបាទសម្តេចព្រះបរមនាថ នរោត្តម សីហមុនី
សមានភូមិជាតិសាសនា រក្ខតខត្តិយា ខេមរារដ្ឋរាស្ត្រ ពុទ្ធិន្ទ្រាធរាមហាក្សត្រ
ខេមរាជនា សមូហោភាស កម្ពុជឯករាជរដ្ឋបូរណសន្តិ សុភមង្គលា សិរីវិបុលា
ខេមរាស្រីពិរាស្ត្រ ព្រះចៅក្រុងកម្ពុជាធិបតី**

- បានទ្រង់យល់រដ្ឋធម្មនុញ្ញ នៃព្រះរាជាណាចក្រកម្ពុជា
- បានទ្រង់យល់ព្រះរាជក្រឹត្យលេខ នស/រកត/០៩១៨/៩២៥ ចុះថ្ងៃទី០៦ ខែកញ្ញា ឆ្នាំ២០១៨ ស្តីពីការតែងតាំង រាជរដ្ឋាភិបាល នៃព្រះរាជាណាចក្រកម្ពុជា
- បានទ្រង់យល់ព្រះរាជក្រឹត្យលេខ នស/រកត/០៣២០/៤២១ ចុះថ្ងៃទី៣០ ខែមីនា ឆ្នាំ២០២០ ស្តីពីការតែងតាំង និងកែសម្រួលសមាសភាពរាជរដ្ឋាភិបាល នៃព្រះរាជាណាចក្រកម្ពុជា
- បានទ្រង់យល់ព្រះរាជក្រមលេខ នស/រកម/០៦១៨/០១២ ចុះថ្ងៃទី២៨ ខែមិថុនា ឆ្នាំ២០១៨ ដែលប្រកាស ឱ្យប្រើច្បាប់ ស្តីពីការរៀបចំ និងការប្រព្រឹត្តទៅនៃគណៈរដ្ឋមន្ត្រី
- បានទ្រង់យល់ព្រះរាជក្រមលេខ នស/រកម/០២០១/០៣ ចុះថ្ងៃទី០២ ខែកុម្ភៈ ឆ្នាំ២០០១ ដែលប្រកាសឱ្យ ប្រើច្បាប់ ស្តីពីអគ្គិសនីនៃព្រះរាជាណាចក្រកម្ពុជា
- បានទ្រង់យល់ព្រះរាជក្រមលេខ នស/រកម/០៦០៧/០១៥ ចុះថ្ងៃទី២២ ខែមិថុនា ឆ្នាំ២០០៧ ដែល ប្រកាសឱ្យប្រើច្បាប់ ស្តីពីវិសោធនកម្ម មាត្រា៩ នៃច្បាប់ ស្តីពីអគ្គិសនីនៃព្រះរាជាណាចក្រកម្ពុជា
- បានទ្រង់យល់ព្រះរាជក្រឹត្យលេខ នស/រកត/១២១៤/១៤៩៣ ចុះថ្ងៃទី២៧ ខែធ្នូ ឆ្នាំ២០១៤ ស្តីពីការគ្រប់គ្រង និងការបើកផ្តល់ប្រាក់បំណាច់ជូនទីប្រឹក្សា ជំនួយការ លេខាធិការ និងមន្ត្រី ដែលមានឋានៈស្មើ
- បានទ្រង់យល់សេចក្តីក្រាបបង្គំទូលថ្វាយរបស់សម្តេចអគ្គមហាសេនាបតីតេជោ **ហ៊ុន សែន** នាយករដ្ឋមន្ត្រី នៃព្រះរាជាណាចក្រកម្ពុជា

ត្រាស់បង្គាប់

- មាត្រា ១ :** តែងតាំង និងផ្តល់ឋានៈ ឯកឧត្តម **យឹម វិសិដ្ឋ** ជាប្រធានអាជ្ញាធរអគ្គិសនីកម្ពុជា មានឋានៈស្មើ រដ្ឋលេខាធិការ សម្រាប់អាណត្តិបន្ត ។
- មាត្រា ២ :** សម្តេចអគ្គមហាសេនាបតីតេជោ **ហ៊ុន សែន** នាយករដ្ឋមន្ត្រី នៃព្រះរាជាណាចក្រកម្ពុជា ត្រូវ ទទួលបន្ទុកអនុវត្តព្រះរាជក្រឹត្យនេះ ចាប់ពីថ្ងៃច្បាយព្រះហស្តលេខាតទៅ។

ធ្វើនៅរាជធានីភ្នំពេញ, ថ្ងៃទី ០៧ ខែ កុម្ភៈ ឆ្នាំ ២០២២
ក្នុងព្រះបរមនាម និង តាមព្រះរាជត្រាស់បង្គាប់
ប្រមុខរដ្ឋមន្ត្រី

០៧/០៧/២០២២.៣៦៥

H.S.

សម្តេចវិបុលសេនាភក្តី សាយ ឈុំ
បានចម្លងត្រឹមត្រូវតាមច្បាប់ដើម
ខ្ញុំបាទសាយករដ្ឋមន្ត្រីប្រចាំការ
រដ្ឋមន្ត្រីទទួលបន្ទុកទីស្តីការគណៈរដ្ឋមន្ត្រី

កិត្តិយសបណ្ឌិត **យឹម ឈិន**



រដ្ឋសភា

- លេខ : ០៩៥ រស

ព្រះរាជាណាចក្រកម្ពុជា
ជាតិ សាសនា ព្រះមហាក្សត្រ

សេចក្តីប្រកាស
ស្តីពី

ការសម្រេចអំពីសុពលភាពនៃអាណត្តិ
របស់តំណាងរាស្ត្រ នីតិកាលទី ៦ នៃរដ្ឋសភា

- បានឃើញរដ្ឋធម្មនុញ្ញនៃព្រះរាជាណាចក្រកម្ពុជា
- បានឃើញបទបញ្ជាផ្ទៃក្នុងនៃរដ្ឋសភា នៃព្រះរាជាណាចក្រកម្ពុជា
- បានឃើញព្រះរាជក្រមលេខ នស/រកម/០៣១៥/០០៣ ចុះថ្ងៃទី ២៦ ខែ មីនា ឆ្នាំ ២០១៥ ដែលប្រកាសឲ្យប្រើច្បាប់ស្តីពីការបោះឆ្នោតជ្រើសតាំងតំណាងរាស្ត្រ
- បានឃើញលទ្ធផលសម័យប្រជុំរដ្ឋសភាលើកទី ១ នីតិកាលទី ៦ នៃរដ្ឋសភា នាថ្ងៃទី ៦ ខែ កញ្ញា ឆ្នាំ ២០១៨ ស្តីពីការបោះឆ្នោតជ្រើសតាំងរចនាសម្ព័ន្ធថ្នាក់ដឹកនាំរដ្ឋសភា នៃព្រះរាជាណាចក្រកម្ពុជា
- យោងលិខិតលេខ ០២៥/០៥២២/លគ.គក ចុះថ្ងៃទី២៤ ខែឧសភា ឆ្នាំ ២០២២ របស់គណបក្សប្រជាជនកម្ពុជា
- យោងសេចក្តីសម្រេចលេខ១៧៨ គ.ជ.ប.ស.ស.វ ចុះថ្ងៃទី២៣ ខែឧសភា ឆ្នាំ២០២២ របស់គណៈកម្មាធិការជាតិរៀបចំការបោះឆ្នោត
- យោងតាមការសម្រេចរបស់គណៈកម្មាធិការអចិន្ត្រៃយ៍រដ្ឋសភា ដែលប្រជុំកាលពីថ្ងៃទី១៥ ខែមិថុនា ឆ្នាំ២០២២

ប្រកាស

ប្រការ ១..

ត្រូវបានសម្រេចអំពីសុពលភាពនៃអាណត្តិរបស់បេក្ខជនជាប់ឆ្នោតតំណាងរាស្ត្រ នីតិកាលទី៦ នៃរដ្ឋសភា ឯកឧត្តម **ចាប ម៉ុង ម៉ុង** តំណាងរាស្ត្រមណ្ឌលខេត្តកណ្តាល ជំនួសឯកឧត្តមសន្តិបណ្ឌិត **ខុល ឆៀន** ដែលបានទទួលមរណភាព។

ប្រការ ២..

តំណាងរាស្ត្រដូចមានរាយនាមក្នុងប្រការ ១ ត្រូវធ្វើសច្ចាប្រណិធានមុនចូលកាន់តំណែង។

ប្រការ ៣..

អគ្គលេខាធិការនៃអគ្គលេខាធិការដ្ឋានរដ្ឋសភា ត្រូវទទួលភារកិច្ចបិទផ្សាយ សេចក្តីប្រកាសនេះ ក្នុងរដ្ឋសភា ផ្សព្វផ្សាយជាសាធារណៈ និងត្រូវចុះផ្សាយក្នុងរាជកិច្ចក្រោយពីបានធ្វើសច្ចាប្រណិធានចូលកាន់តំណែង។

ថ្ងៃចេញផ្សាយ ១៥ រោច ខែអាសាឍ ឆ្នាំខាល ចត្វាស័ក ព.ស.២៥៦៦

រាជធានីភ្នំពេញ ថ្ងៃទី២៤ ខែកក្កដា ឆ្នាំ២០២២
ប្រធានរដ្ឋសភា
សម្តេចអគ្គមហាសេនាបតីតេជោ ហ៊ុន សែន



ព្រះរាជាណាចក្រកម្ពុជា
ជាតិ សាសនា ព្រះមហាក្សត្រ

រាជរដ្ឋាភិបាលកម្ពុជា

លេខ : ១០៥...អនក្រ.បក

អនុក្រឹត្យ
ស្តីពី

**ការកែសម្រួលផ្ទៃដីទំហំ ៦ ៣៨៥ ហិកតា បេញ្ជាតិលេខ៣ បញ្ជូលមកកម្រិត២
នៃតំបន់ដីទន្លេសាប ស្ថិតក្នុងភូមិសាស្ត្រ ខេត្តកំពង់ធំ និងប្រគល់ជូនប្រជាពលរដ្ឋ
កាន់កាប់ និងអនុវត្តយល់**

រាជរដ្ឋាភិបាល

- បានឃើញរដ្ឋធម្មនុញ្ញនៃព្រះរាជាណាចក្រកម្ពុជា
- បានឃើញព្រះរាជក្រឹត្យលេខ នស/រកត/០៩១៨/៩២៥ ចុះថ្ងៃទី៦ ខែកញ្ញា ឆ្នាំ២០១៨ ស្តីពីការតែងតាំង
រាជរដ្ឋាភិបាលនៃព្រះរាជាណាចក្រកម្ពុជា
- បានឃើញព្រះរាជក្រឹត្យលេខ នស/រកត/០៣២០/៤២១ ចុះថ្ងៃទី៣០ ខែមីនា ឆ្នាំ២០២០ ស្តីពីការតែងតាំង
និងកែសម្រួលសមាសភាពរាជរដ្ឋាភិបាលនៃព្រះរាជាណាចក្រកម្ពុជា
- បានឃើញព្រះរាជក្រមលេខ នស/រកម/០៦១៨/០១២ ចុះថ្ងៃទី២៨ ខែមិថុនា ឆ្នាំ២០១៨ ដែលប្រកាសឱ្យ
ប្រើច្បាប់ស្តីពីការរៀបចំនិងការប្រព្រឹត្តទៅនៃគណៈរដ្ឋមន្ត្រី
- បានឃើញព្រះរាជក្រមលេខ នស/រកម/០៦៩៩/០៩ ចុះថ្ងៃទី២៣ ខែមិថុនា ឆ្នាំ១៩៩៩ ដែលប្រកាសឱ្យប្រើ
ច្បាប់ស្តីពីការបង្កើតក្រសួងរៀបចំដែនដី នគរូបនីយកម្ម និងសំណង់
- បានឃើញព្រះរាជក្រមលេខ នស/រកម/០៨០១/១៤ ចុះថ្ងៃទី៣០ ខែសីហា ឆ្នាំ២០០១ ដែលប្រកាសឱ្យ
ប្រើច្បាប់គុមិបាល
- បានឃើញព្រះរាជក្រឹត្យលេខ នស/រកត/០៨០៦/៣៣៩ ចុះថ្ងៃទី៣ ខែសីហា ឆ្នាំ២០០៦ ស្តីពីគោលការណ៍
និងបញ្ញត្តិអន្តរកាលនៃការធ្វើអនុបយោគទ្រព្យសម្បត្តិសាធារណៈរបស់រដ្ឋ និងរបស់នីតិបុគ្គលសាធារណៈ
- បានឃើញអនុក្រឹត្យលេខ១២៩ អនក្រ.បក ចុះថ្ងៃទី២៧ ខែវិច្ឆិកា ឆ្នាំ២០០៦ ស្តីពីវិធាន និងនីតិវិធីនៃការ
ធ្វើអនុបយោគទ្រព្យសម្បត្តិសាធារណៈរបស់រដ្ឋ និងនីតិបុគ្គលសាធារណៈ
- បានឃើញអនុក្រឹត្យលេខ១៩៧ អនក្រ.បក ចុះថ្ងៃទី២៩ ខែសីហា ឆ្នាំ២០១១ ស្តីពីការកំណត់ដែនព្រៃ
លិចទឹកចំនួន ៦៤៧ ៤០៦ ហិកតា ស្ថិតក្នុងខេត្តទាំង ៦ ជុំវិញបឹងទន្លេសាប
- យោងតាមសំណើរបស់រដ្ឋមន្ត្រីក្រសួងរៀបចំដែនដី នគរូបនីយកម្ម និងសំណង់

សម្រេច

មាត្រា ១ .-

កែសម្រួលផ្ទៃដីទំហំ ៦ ៣៨៥ ហិកតា ចេញពីតំបន់៣ នៃបឹងទន្លេសាប ដែលកំណត់ដោយអនុក្រឹត្យលេខ ១៩៧ អនក្រ.បក ចុះថ្ងៃទី២៩ ខែសីហា ឆ្នាំ២០១១ បញ្ចូលមកតំបន់២ ក្នុងភូមិសាស្ត្រខេត្តកំពង់ធំ តាមប្រព័ន្ធកូអរដោណេ Project UTM Zone 48N Datum WGS 1984 ដូចមានផែនទីបង្ហាញទីតាំងដី និងតារាងនិយាមកាត្លាប់ជាឧបសម្ព័ន្ធនៃអនុក្រឹត្យនេះ និងប្រគល់ជូនប្រជាពលរដ្ឋកាន់កាប់ និងអាស្រ័យផល ។

មាត្រា ២ .-

បទប្បញ្ញត្តិទាំងឡាយណាដែលផ្ទុយនឹងអនុក្រឹត្យនេះ ត្រូវទុកជានិរាករណ៍ ។

មាត្រា ៣ .-

រដ្ឋមន្ត្រីទទួលបន្ទុកទីស្តីការគណៈរដ្ឋមន្ត្រី រដ្ឋមន្ត្រីក្រសួងសេដ្ឋកិច្ច និងហិរញ្ញវត្ថុ រដ្ឋមន្ត្រីក្រសួងរៀបចំដែនដី នគរូបនីយកម្ម និងសំណង់ រដ្ឋមន្ត្រីក្រសួងមហាផ្ទៃ រដ្ឋមន្ត្រីគ្រប់ក្រសួងនិងប្រធានគ្រប់ស្ថាប័នដែលពាក់ព័ន្ធ និងអភិបាលនៃគណៈអភិបាលខេត្តកំពង់ធំ ត្រូវទទួលបន្ទុកអនុវត្តអនុក្រឹត្យនេះតាមភារកិច្ចរៀងៗខ្លួន ចាប់ពីថ្ងៃចុះហត្ថលេខាតទៅ ។

ថ្ងៃអង្គារ ១កើត ខែស្រាព្វ ឆ្នាំខាល ចត្វាស័ក ព.ស.២៥៦៦
ធ្វើនៅរាជធានីភ្នំពេញ ថ្ងៃទី៣១ ខែសីហា ឆ្នាំ២០២២ ✓

នាយករដ្ឋមន្ត្រី



សម្តេចអគ្គមហាសេនាបតីតេជោ ហ៊ុន សែន

- អនុវត្តទទួល:**
- ក្រសួងព្រះបរមរាជវាំង
 - អគ្គលេខាធិការដ្ឋានក្រុមប្រឹក្សាធម្មនុញ្ញ
 - អគ្គលេខាធិការដ្ឋានព្រឹទ្ធសភា
 - អគ្គលេខាធិការដ្ឋានរដ្ឋសភា
 - ឧទ្ធរណ៍យសម្តេចអគ្គមហាសេនាបតីតេជោនាយករដ្ឋមន្ត្រី
 - ឧទ្ធរណ៍យសម្តេច ឯកឧត្តម លោកជំទាវ ឧបនាយករដ្ឋមន្ត្រី
 - ដូចមាត្រា ៣
 - រាជកិច្ច
 - ឯកសារ កាលប្បវត្តិ

ផែនទីបង្ហាញទីតាំងដីសរុប ២ ៣១២ ហិកតា ស្ថិតនៅស្រុកគវ៉ែន ខេត្តកំពង់ឆ្នាំង
ស្នើសុំកែសម្រួលផ្ទៃដីបេត្យតិកម័នពាមព្យាមកតិកម័ន ២ នៃតំបន់បឹងទន្លេសាប ដូនប្រជាពលរដ្ឋចំនួន៨៩ គ្រួសារ មានសិទ្ធិកាន់កាប់ និងអារម្ភ័យផល



ការវាស់វែងយោងតាមប្រព័ន្ធគ្រឹក្សាស្រុកកំពង់ស្វាយ ខេត្តកំពង់ចាម
 ស្ថិតនៅភូមិស្រែស្រួច ឃុំស្រែស្រួច ខេត្តកំពង់ចាម តំបន់ប្រជាជន
 ជុំវិញស្រះស្រួច ៨៦០ គ្រួសារ មានសិទ្ធិកាន់កាប់ និងពារស្រែមេដុល

Projection UTM Zone 48N, Datum WGS 1984								
ID	E	N	ID	E	N	ID	E	N
1	468327.463	1402561.784	46	468138.568	1401673.467	91	469165.896	1401293.529
2	468203.519	1403021.341	47	468113.957	1401705.674	92	469185.123	1401322.004
3	468196.841	1403018.886	48	468118.032	1401731.289	93	469231.776	1401374.296
4	468322.265	1402560.842	49	468108.798	1401782.254	94	469137.539	1401418.959
5	468281.000	1402552.000	50	468113.693	1401837.845	95	469155.394	1401468.332
6	468097.382	1402982.417	51	468099.685	1401889.295	96	469174.824	1401510.685
7	468166.676	1403007.825	52	468085.580	1401979.101	97	469187.405	1401556.846
8	468025.514	1403585.155	53	468086.545	1401995.525	98	469094.616	1401562.256
9	467985.000	1403914.000	54	468081.254	1402041.404	99	469072.393	1401472.642
10	468344.000	1403894.000	55	468086.000	1402088.000	100	468999.649	1401460.960
11	468776.000	1403948.000	56	468086.000	1402143.000	101	469010.905	1401497.540
12	469193.000	1403884.000	57	468152.000	1402339.000	102	468916.816	1401526.696
13	469496.000	1403813.000	58	468233.000	1402398.000	103	468854.857	1401386.315
14	469495.180	1402943.469	59	468254.000	1402410.000	104	468722.309	1401447.889
15	469807.425	1402941.407	60	468354.000	1402444.000	105	468765.227	1401514.080
16	469992.041	1402943.338	61	468383.000	1402449.000	106	468783.881	1401572.804
17	469973.000	1402777.000	62	468524.000	1402458.000	107	468815.749	1401637.458
18	469994.140	1402702.048	63	468609.000	1402457.053	108	468827.369	1401643.617
19	469999.326	1402105.984	64	468656.000	1402441.053	109	468845.486	1401697.789
20	469939.000	1402117.000	65	468678.000	1402427.053	110	468678.055	1401697.723
21	469844.000	1402165.000	66	469112.684	1402209.720	111	468556.135	1401357.363
22	469781.000	1402180.000	67	469161.000	1402192.000	112	468088.000	1401650.000
23	469676.000	1402220.000	68	469335.094	1402165.523	113	468153.864	1401406.578
24	469605.000	1402232.000	69	469388.258	1402162.157	114	468162.000	1401402.000
25	469526.000	1402251.000	70	469446.467	1402144.390	115	468162.000	1401395.355
26	469492.932	1402253.465	71	469543.000	1402130.000	116	468090.622	1401402.236
27	469528.230	1402742.328	72	469588.000	1402110.000	117	468053.000	1401588.000
28	469525.998	1402742.978	73	469639.000	1402118.000	118	467289.000	1401946.000
29	469490.000	1402254.000	74	469807.000	1402062.000	119	467271.000	1401452.768
30	469351.000	1402292.000	75	469852.000	1402030.000	120	467375.136	1401409.934
31	469238.000	1402307.000	76	469898.000	1402009.000	121	467371.136	1402446.304
32	469137.000	1402317.000	77	469936.126	1402008.036	122	467469.000	1402243.727
33	469052.000	1402366.000	78	470000.475	1401973.897	123	467284.000	1402508.255
34	468945.000	1402416.000	79	470001.905	1401809.540	124	467215.924	1402452.452
35	468871.000	1402456.000	80	470038.000	1401759.000	125	467273.652	1402592.571
36	468653.000	1402551.000	81	470016.000	1401572.000	126	467829.723	1402522.719
37	468581.000	1402571.000	82	469986.000	1401410.000	127	467904.063	1402554.294
38	468508.000	1402581.000	83	469971.000	1401175.000	128	467805.005	1402654.624
39	468435.000	1402574.000	84	469879.481	1401176.815	129	467838.023	1402711.504
40	468399.000	1402567.000	85	469786.000	1401174.000	130	467947.163	1402610.877
41	468190.476	1401392.610	86	469599.000	1401152.000	131	467984.883	1402705.924
42	468275.000	1401560.000	87	469224.905	1401193.540	132	468125.036	1402789.077
43	468152.000	1401582.000	88	469122.365	1401250.516	133	468276.812	1402545.174
44	468142.000	1401645.000	89	469148.927	1401272.692	134	468171.000	1402484.000
45	468143.874	1401672.300	90	469149.270	1401278.253	135	468060.000	1402404.000

ID	E	N	ID	E	N	ID	E	N
136	468023.000	1402344.000	185	467015.250	1401103.954	234	465814.549	1402089.752
137	468004.000	1402300.000	186	466965.573	1401228.472	235	465755.166	1402142.473
138	468001.000	1402241.000	187	466914.496	1401222.487	236	465758.965	1402220.425
139	467977.000	1402025.000	188	466923.810	1401183.541	237	465684.741	1402151.847
140	467981.000	1401824.000	189	466896.905	1401182.694	238	465496.909	1402162.496
141	467882.000	1401825.000	190	466908.569	1401070.934	239	465474.314	1403265.587
142	467574.635	1401944.365	191	466672.968	1401075.175	240	465555.699	1403227.999
143	467461.000	1401946.000	192	466403.000	1401821.000	241	465659.521	1403337.353
144	467371.000	1401940.000	193	466437.000	1401784.000	242	465709.310	1403299.472
145	467108.769	1402367.535	194	466559.000	1401665.000	243	465732.798	1403328.528
146	467108.776	1402378.482	195	466599.000	1401609.000	244	465979.237	1403218.198
147	467188.346	1402451.251	196	466744.510	1401445.194	245	465924.068	1403026.399
148	467257.764	1402435.730	197	466725.016	1401398.454	246	465897.602	1402958.863
149	467284.000	1401941.000	198	466676.582	1401367.268	247	465815.500	1402817.384
150	467248.000	1401939.000	199	466701.273	1401310.196	248	465778.097	1402719.590
151	467208.000	1401928.000	200	466674.889	1401228.414	249	465749.000	1402588.000
152	466775.842	1401396.224	201	466651.510	1401222.210	250	465750.000	1402504.000
153	466851.000	1401327.000	202	466626.866	1401163.122	251	465796.702	1402395.123
154	466895.000	1401304.000	203	466575.128	1401169.484	252	465311.724	1402055.770
155	466946.000	1401310.000	204	466541.962	1401086.174	253	465184.188	1402123.060
156	466993.000	1401329.000	205	466618.162	1401064.160	254	465434.122	1402258.100
157	467004.000	1401364.000	206	466553.527	1400989.307	255	465370.455	1402305.094
158	467086.000	1401541.000	207	466389.933	1401048.321	256	465354.086	1402387.983
159	467092.000	1401591.000	208	466427.080	1401123.624	257	465357.896	1402405.763
160	467112.000	1401640.000	209	466363.181	1401145.143	258	465489.365	1402452.641
161	467219.730	1401824.134	210	466429.714	1401275.677	259	465495.064	1402577.707
162	467396.000	1401824.000	211	466356.800	1401301.375	260	465318.436	1402568.847
163	467566.000	1401784.000	212	466375.772	1401335.410	261	465393.728	1403111.197
164	467611.000	1401751.000	213	466260.110	1401363.765	262	465922.520	1403454.698
165	467675.000	1401730.000	214	466226.831	1401305.222	263	465900.882	1403428.073
166	467802.000	1401649.000	215	466109.098	1401362.184	264	465859.010	1403279.386
167	467973.000	1401568.000	216	466222.850	1401551.186	265	465983.691	1403219.852
168	467999.000	1401577.000	217	465804.085	1402382.802	266	465982.594	1403209.458
169	468016.000	1401530.000	218	465857.040	1402312.045	267	466049.309	1403278.130
170	468124.000	1400972.000	219	465937.871	1402225.856	268	466155.904	1403206.786
171	467989.000	1400951.000	220	465996.755	1402179.315	269	466162.523	1403347.564
172	467992.000	1400879.000	221	466198.849	1402006.695	270	466190.349	1403379.286
173	468009.026	1400876.021	222	466247.566	1401976.889	271	466062.111	1403175.814
174	467909.598	1400689.765	223	466319.143	1401904.592	272	466202.294	1403431.917
175	467856.258	1400693.575	224	466358.409	1401871.702	273	466296.848	1403728.086
176	467801.648	1400910.237	225	466166.816	1401576.089	274	466290.908	1403781.798
177	467849.061	1400935.637	226	466041.840	1401631.634	275	466376.430	1403760.632
178	467865.994	1401085.497	227	466088.738	1401706.136	276	466367.840	1403638.555
179	467571.905	1401153.540	228	466062.748	1401725.408	277	466421.395	1403586.837
180	467670.114	1401472.424	229	466153.341	1401855.795	278	466419.514	1403293.414
181	467312.446	1401509.456	230	466012.975	1401948.189	279	466614.349	1403253.406
182	467260.905	1401240.540	231	465915.428	1401927.762	280	466884.217	1403164.899
183	467092.297	1401255.507	232	465844.905	1401945.540	281	466855.000	1403065.000
184	467099.917	1401131.047	233	465916.736	1402055.941	282	466873.525	1403067.429

ID	E	N	ID	E	N	ID	E	N
283	466858.961	1402957.754	332	465707.622	1404569.101	381	465640.944	1403418.545
284	466597.251	1402882.874	333	465881.613	1404487.821	382	465618.543	1403389.931
285	466484.927	1402702.241	334	465796.861	1404317.429	383	465580.524	1403374.495
286	466377.418	1402642.899	335	465866.475	1404310.020	384	465481.504	1403295.203
287	466899.708	1402238.920	336	465909.383	1404383.170	385	465461.543	1403411.875
288	466892.000	1402170.000	337	466009.587	1404327.589	386	465497.169	1403488.389
289	466912.419	1402092.163	338	466051.482	1404373.745	387	465525.089	1403502.288
290	467061.834	1402116.228	339	466142.937	1404335.209	388	465494.198	1403545.123
291	467208.000	1401928.000	340	466172.388	1404307.429	389	465678.351	1403644.536
292	467074.000	1401858.000	341	466219.987	1404354.108	390	465072.629	1403666.018
293	467062.000	1401847.000	342	466282.426	1404303.967	391	465130.455	1403637.221
294	467018.000	1401717.000	343	466239.246	1404251.897	392	465234.869	1403551.872
295	466906.000	1401452.000	344	466199.452	1404220.147	393	465198.993	1403498.915
296	466842.000	1401500.000	345	466224.005	1404194.747	394	465054.273	1403584.055
297	466813.000	1401552.000	346	466256.179	1404228.190	395	465037.672	1403509.560
298	466724.000	1401645.000	347	466320.751	1404149.676	396	465187.774	1403440.663
299	466682.000	1401703.000	348	466141.004	1404034.726	397	465161.547	1403397.047
300	466637.000	1401739.000	349	466167.504	1403971.875	398	465045.258	1403388.162
301	466581.000	1401807.000	350	466157.409	1403896.974	399	465134.712	1403330.884
302	466501.000	1401875.000	351	465890.527	1403780.502	400	465100.621	1403251.401
303	466198.000	1402158.000	352	465831.000	1403961.000	401	465287.279	1403158.601
304	466003.000	1402310.000	353	465813.000	1403994.000	402	465149.508	1402937.982
305	465920.000	1402399.000	354	465730.000	1404075.000	403	464858.689	1403193.802
306	465877.000	1402472.000	355	465689.000	1404106.000	404	464907.625	1403266.776
307	465904.000	1402719.000	356	465592.726	1404146.561	405	464741.307	1403074.957
308	466047.000	1402961.000	357	465516.000	1404184.000	406	464817.626	1403019.197
309	466216.000	1403179.000	358	465459.000	1404201.000	407	464834.695	1402998.868
310	466275.000	1403281.000	359	465439.000	1404206.000	408	464888.290	1402964.963
311	466291.000	1403395.000	360	465412.000	1404204.000	409	464854.902	1402920.770
312	466268.000	1403461.000	361	465305.000	1404210.000	410	464856.987	1402894.576
313	466248.000	1403480.000	362	465247.000	1404205.000	411	464816.862	1402806.462
314	466176.000	1403510.000	363	465181.000	1404176.000	412	464796.654	1402791.789
315	466129.919	1403534.511	364	465267.727	1404086.605	413	464753.792	1402847.357
316	465134.868	1404399.357	365	465378.264	1404095.758	414	464751.408	1402864.500
317	465173.000	1404401.000	366	465510.797	1404068.946	415	464720.565	1402838.046
318	465264.000	1404426.000	367	465497.999	1403885.944	416	464707.699	1402836.960
319	465276.033	1404431.249	368	465431.169	1403836.000	417	464744.011	1402860.745
320	465263.679	1404428.458	369	465232.246	1403927.814	418	464723.111	1402818.415
321	465293.921	1404473.230	370	465289.079	1403980.792	419	464776.444	1402779.871
322	465345.000	1404486.000	371	465866.000	1403770.000	420	464747.551	1402721.626
323	465344.973	1404488.057	372	465891.000	1403779.000	421	464750.200	1402665.106
324	465346.905	1404488.540	373	465942.000	1403700.538	422	464584.011	1402730.789
325	465402.586	1404468.300	374	465977.000	1403640.000	423	464468.312	1402738.839
326	465484.525	1404504.331	375	465978.000	1403577.000	424	464332.637	1402789.360
327	465548.166	1404507.018	376	465896.000	1403585.000	425	464253.767	1402812.902
328	465573.426	1404424.744	377	465871.000	1403611.000	426	464116.265	1402857.766
329	465602.212	1404418.817	378	465752.869	1403675.078	427	464175.555	1402996.388
330	465608.986	1404447.604	379	465754.228	1403632.059	428	464193.000	1402977.000
331	465665.813	1404451.242	380	465787.453	1403543.440	429	464197.000	1402918.000

ID	E	N	ID	E	N	ID	E	N
430	464357.000	1402883.000	479	464243.733	1403777.410	528	463699.000	1403906.000
431	464434.000	1402872.000	480	464301.518	1403823.765	529	463554.000	1403948.000
432	464585.000	1402908.000	481	464398.673	1403817.415	530	463399.000	1403978.000
433	464587.000	1402875.000	482	464389.219	1403902.313	531	463244.000	1403978.000
434	464592.000	1402861.000	483	464441.853	1403904.410	532	463158.000	1403967.000
435	464603.000	1402853.000	484	464622.191	1403719.299	533	463068.000	1403967.000
436	464603.363	1402858.824	485	464615.905	1403634.540	534	463068.000	1404038.000
437	464613.262	1402873.851	486	464808.289	1403627.828	535	463060.000	1404100.000
438	464592.024	1402907.938	487	464831.676	1403771.957	536	463060.740	1404131.098
439	464617.143	1402938.649	488	464931.000	1403756.000	537	463070.624	1404160.382
440	464646.165	1402964.047	489	464928.000	1403704.000	538	463074.000	1404253.000
441	464033.898	1403441.352	490	464931.027	1403621.013	539	463068.584	1404292.820
442	464095.000	1403432.000	491	464913.000	1403539.000	540	463118.889	1404301.573
443	464114.000	1403393.000	492	464897.000	1403492.000	541	462091.097	1403670.123
444	464123.000	1403325.000	493	464861.000	1403447.000	542	462165.817	1403677.314
445	464115.000	1403186.000	494	464804.000	1403324.000	543	462176.689	1403694.758
446	464161.681	1403017.192	495	464722.000	1403222.000	544	462212.000	1403708.000
447	464116.780	1402986.664	496	464608.000	1403247.000	545	462208.000	1403745.000
448	463922.846	1402929.008	497	464598.000	1403363.000	546	462310.000	1403730.000
449	463869.071	1402931.813	498	464555.000	1403373.000	547	462576.000	1403668.000
450	463863.467	1402962.106	499	464549.000	1403350.000	548	462597.000	1403737.000
451	463861.000	1402984.000	500	464415.000	1403322.000	549	462565.000	1403746.000
452	463853.835	1403014.170	501	464606.000	1403081.000	550	462585.000	1403833.000
453	463844.147	1403066.534	502	464504.000	1402990.000	551	462468.186	1403890.276
454	463749.998	1403051.223	503	464425.000	1402996.000	552	462461.980	1404046.650
455	463689.845	1403178.155	504	464291.000	1403084.000	553	462594.000	1404090.000
456	463769.000	1403207.000	505	464245.000	1403186.000	554	462646.000	1404146.000
457	463880.905	1403202.540	506	464250.000	1403342.000	555	462605.309	1404186.541
458	463870.905	1403321.540	507	464240.000	1403404.000	556	462797.413	1404344.235
459	463977.831	1403324.066	508	464259.000	1403459.000	557	462877.125	1404221.298
460	463967.046	1403350.320	509	464195.395	1403593.774	558	462945.387	1404241.936
461	464024.196	1403396.675	510	464104.000	1403685.000	559	463021.058	1404191.665
462	463862.448	1404161.735	511	464033.000	1403738.000	560	463044.000	1403958.000
463	463961.298	1404145.746	512	463916.573	1403805.667	561	462991.000	1403888.000
464	463915.790	1403977.470	513	463769.000	1403878.000	562	462781.000	1403728.000
465	463894.482	1403917.639	514	463096.905	1404479.540	563	462735.000	1403889.000
466	463936.222	1403864.531	515	463180.531	1404506.825	564	462704.000	1403945.000
467	464011.957	1403845.143	516	463214.673	1404290.573	565	462711.000	1403987.000
468	464006.666	1403912.877	517	463361.081	1404307.530	566	462558.000	1403746.000
469	464057.466	1403923.989	518	463361.928	1404204.236	567	462449.000	1403187.000
470	464058.665	1403988.054	519	463388.174	1404198.310	568	462221.000	1403370.000
471	464198.366	1403996.520	520	463390.714	1404122.110	569	462226.000	1403451.000
472	464181.432	1403925.612	521	463496.548	1404118.723	570	462093.000	1403573.000
473	464160.124	1403911.818	522	463491.468	1404082.316	571	462110.000	1403921.900
474	464151.658	1403868.956	523	463559.342	1404088.670	572	462158.000	1402944.000
475	464175.999	1403850.435	524	463567.905	1404266.540	573	462192.000	1402985.000
476	464248.346	1403832.506	525	463651.893	1404272.400	574	462220.000	1403086.000
477	464183.905	1403737.540	526	463660.000	1404090.000	575	462282.000	1403123.000
478	464232.938	1403722.165	527	463750.000	1404064.000	576	462317.000	1403131.000

ID	E	N	ID	E	N	ID	E	N
577	462449.000	1403061.000	626	462961.683	1403149.970	675	462243.000	1403184.000
578	462450.905	1403063.540	627	463252.840	1402993.257	676	462214.000	1403147.000
579	462514.905	1403044.540	628	463173.498	1402798.181	677	462194.000	1403109.000
580	462546.905	1403045.540	629	462928.532	1403018.821	678	462185.000	1403038.000
581	462546.930	1403042.799	630	462893.606	1402978.950	679	462156.000	1402967.000
582	462593.000	1403038.000	631	462941.343	1402842.649	680	462129.000	1402947.000
583	462636.000	1403051.000	632	463016.820	1402873.482	681	462082.000	1402906.000
584	462679.680	1403044.431	633	463041.127	1402832.199	682	462064.000	1402863.000
585	462767.151	1403151.653	634	462835.481	1402745.245	683	461984.000	1402852.000
586	462847.786	1403320.376	635	462824.474	1402789.272	684	461990.000	1402674.000
587	462863.935	1403411.104	636	462742.097	1402759.809	685	462084.228	1402694.430
588	462867.850	1403581.511	637	462757.364	1402687.359	686	462062.000	1402610.000
589	462874.077	1403610.698	638	462668.898	1402678.446	687	461998.988	1402458.273
590	462860.955	1403622.327	639	462674.167	1402614.672	688	461988.485	1402452.392
591	462926.378	1403752.842	640	462551.882	1402581.184	689	461560.165	1402352.797
592	463008.539	1403813.889	641	462550.657	1402467.211	690	461366.000	1402392.000
593	463084.687	1403842.984	642	462484.410	1402462.176	691	461396.000	1402475.000
594	463231.944	1403868.338	643	462427.895	1402478.686	692	461396.000	1402494.000
595	463291.545	1403863.837	644	462405.670	1402448.841	693	461372.341	1402519.138
596	463369.071	1403868.049	645	462376.593	1402459.330	694	461380.369	1402680.110
597	463649.334	1403812.616	646	462399.905	1402521.540	695	461411.000	1402688.000
598	463776.942	1403755.501	647	462409.905	1402582.540	696	461430.000	1402831.000
599	463911.040	1403679.026	648	462415.739	1402695.339	697	461478.000	1402936.000
600	463926.316	1403652.576	649	462414.000	1402696.000	698	461486.000	1402983.000
601	463875.109	1403513.857	650	462306.000	1402711.000	699	461293.000	1403077.000
602	463856.574	1403410.282	651	462159.000	1402688.000	700	461361.000	1403088.000
603	463781.496	1403452.158	652	462142.931	1402756.288	701	461352.639	1403008.543
604	463762.939	1403453.068	653	462186.000	1402814.000	702	461338.000	1403004.000
605	463708.168	1403464.417	654	462273.000	1402799.000	703	461331.000	1402853.000
606	463667.365	1403457.756	655	462292.000	1402870.000	704	461298.000	1402857.000
607	463657.565	1403458.237	656	462334.000	1402873.000	705	461290.000	1402812.000
608	463654.308	1403561.776	657	462338.000	1402898.000	706	461252.000	1402814.000
609	463675.432	1403622.619	658	462286.000	1402925.000	707	461252.000	1402816.000
610	463613.626	1403637.013	659	462284.000	1403057.000	708	461306.000	1403003.000
611	463574.679	1403674.266	660	462270.000	1403068.000	709	460825.275	1402826.19
612	463548.110	1403596.432	661	462238.000	1403050.000	710	460952.341	1402730.2514
613	463505.718	1403606.226	662	462236.000	1402952.000	711	461016.846	1402089.278
614	463475.238	1403469.065	663	462155.069	1402910.123	712	461107.795	1403096.460
615	463410.467	1403258.245	664	462114.000	1402899.000	713	461256.000	1403092.000
616	463295.951	1403283.477	665	461472.000	1403086.000	714	461261.000	1403009.000
617	463295.077	1403288.962	666	461714.000	1403135.000	715	461257.000	1402897.000
618	463301.065	1403335.557	667	461790.000	1403166.000	716	461192.000	1402774.000
619	463286.968	1403339.879	668	461939.303	1403251.758	717	461072.000	1402762.60
620	463280.765	1403378.821	669	461999.000	1403306.000	718	461171.000	1402802.000
621	463212.572	1403415.515	670	462038.000	1403333.000	719	461165.000	1402804.000
622	463080.794	1403479.161	671	462075.000	1403329.000	720	461124.000	1402882.000
623	462981.410	1403354.007	672	462108.000	1403316.000	721	461184.000	1402942.000
624	463058.586	1403310.659	673	462137.000	1403292.000	722	461015.232	1402671.176
625	462973.024	1403255.092	674	462220.000	1403214.000	723	460935.197	1402883.401

ID	E	N	ID	E	N	ID	E	N
724	460880.904	1402794.208	773	460400.000	1402946.000	822	459587.000	1400818.000
725	460599.642	1402493.980	774	460651.000	1402741.000	823	459509.314	1400820.843
726	460834.272	1402331.315	775	460570.000	1402622.000	824	459786.296	1401048.549
727	460904.414	1402504.984	776	460538.000	1402587.000	825	459826.955	1401082.884
728	461320.258	1402295.785	777	460512.000	1402564.000	826	459808.634	1401104.253
729	461096.197	1402039.229	778	460245.000	1402796.000	827	459820.510	1401132.436
730	461023.244	1402084.552	779	460291.000	1402807.000	828	459861.860	1401194.747
731	461014.763	1402118.962	780	460312.000	1402829.000	829	460062.217	1401132.758
732	460945.301	1402139.627	781	459893.000	1401570.000	830	460103.835	1401000.438
733	460942.947	1402134.438	782	459522.870	1401759.325	831	460043.133	1400983.421
734	460513.194	1402401.430	783	459702.532	1402112.588	832	460036.299	1401002.413
735	460333.919	1403045.745	784	459763.000	1402093.000	833	460019.183	1401031.079
736	460538.905	1403207.540	785	459788.000	1402143.000	834	459948.762	1401066.234
737	460645.905	1403315.540	786	459816.000	1402131.000	835	459938.302	1401040.483
738	460578.905	1403429.540	787	459893.000	1402262.000	836	459954.462	1401027.411
739	460661.862	1403529.889	788	460061.000	1402130.000	837	459966.218	1400971.106
740	460690.601	1403481.752	789	460009.000	1402048.000	838	459834.984	1400925.067
741	460775.165	1403521.870	790	459948.009	1401925.018	839	459817.605	1400998.299
742	460737.000	1403629.000	791	459922.000	1401837.000	840	459974.030	1401437.037
743	460830.349	1403733.701	792	459893.000	1401570.000	841	459997.218	1401507.033
744	460888.918	1403516.069	793	459869.000	1401493.000	842	460027.723	1401485.977
745	460982.810	1403542.059	794	459806.000	1401383.000	843	459994.154	1401433.414
746	461005.449	1403651.578	795	459814.000	1401336.000	844	460001.300	1401516.466
747	460980.000	1403784.000	796	459782.000	1401261.000	845	460001.423	1401584.536
748	461145.633	1403835.346	797	459702.000	1401164.000	846	460041.038	1401846.790
749	461178.440	1403438.561	798	459674.000	1401145.000	847	460139.495	1401847.791
750	461546.963	1403481.967	799	459566.000	1401138.000	848	460106.015	1401675.728
751	461520.072	1403584.124	800	459508.000	1401122.000	849	460100.965	1401676.245
752	461805.983	1403640.907	801	459423.000	1401136.000	850	460062.714	1401573.966
753	461833.602	1403588.359	802	459289.000	1401205.000	851	460029.517	1401506.031
754	461899.964	1403608.734	803	459314.000	1401489.000	852	460071.883	1401442.827
755	461877.950	1403673.927	804	459401.087	1401464.909	853	460113.270	1401532.122
756	462035.112	1403721.092	805	459398.583	1401416.155	854	460123.010	1401530.228
757	462071.000	1403456.000	806	459442.310	1401413.954	855	460146.716	1401569.919
758	461897.000	1403387.000	807	459358.644	1401650.861	856	460215.145	1401624.335
759	461855.173	1403348.859	808	459484.923	1401691.266	857	460298.006	1401579.009
760	461625.000	1403212.000	809	458900.646	1401115.876	858	460315.000	1401632.700
761	461318.000	1403197.000	810	458959.000	1401271.000	859	460212.000	1401572.000
762	461205.728	1403201.678	811	459083.000	1401204.000	860	460245.000	1401746.000
763	461093.000	1403196.000	812	459017.797	1401100.791	861	460517.000	1401611.000
764	461033.000	1403206.000	813	459405.000	1401021.000	862	460504.000	1401534.000
765	460908.000	1403149.000	814	459437.000	1401007.000	863	460477.000	1401526.000
766	460859.000	1403132.000	815	459457.010	1400822.757	864	460469.000	1401538.000
767	460790.000	1403014.000	816	459415.225	1400824.286	865	460429.000	1401521.000
768	460773.000	1402992.000	817	459521.000	1400964.000	866	460386.422	1401583.389
769	460738.060	1402924.257	818	459589.000	1400988.000	867	460378.000	1401630.197
770	460677.000	1402776.000	819	459741.000	1401024.000	868	460369.000	1401784.000
771	460240.225	1402970.907	820	459828.000	1400735.000	869	460388.000	1401528.000
772	460310.195	1403027.020	821	459591.000	1400693.000	870	460379.678	1401531.749

ID	E	N	ID	E	N	ID	E	N
871	460355.549	1401470.061	920	460193.222	1399623.299	969	459606.000	1398821.000
872	460339.458	1401463.130	921	460235.407	1399583.319	970	460252.000	1398637.000
873	460332.767	1401372.508	922	460236.670	1399554.565	971	460261.000	1398536.000
874	460319.081	1401374.922	923	460277.960	1399344.388	972	460357.000	1398537.000
875	460231.347	1401412.191	924	460294.564	1399273.123	973	460348.000	1398640.000
876	460224.966	1401391.864	925	460338.000	1399032.000	974	460373.000	1398899.000
877	460220.856	1401392.604	926	460373.305	1398851.572	975	460366.398	1398943.396
878	460167.413	1401426.547	927	460170.164	1398851.385	976	460357.000	1398996.000
879	460141.790	1401428.684	928	460170.000	1398897.000	977	460348.450	1399028.794
880	460130.481	1401408.873	929	460137.000	1398905.000	978	460294.342	1399325.674
881	460125.134	1401409.836	930	460141.002	1398851.000	979	460245.000	1399589.000
882	459570.654	1398966.925	931	459802.000	1398851.000	980	460271.000	1399587.000
883	459672.313	1398969.053	932	459580.000	1398861.000	981	460301.000	1399578.000
884	459677.000	1398936.000	933	459590.000	1398851.000	982	460357.000	1399450.000
885	459708.000	1398938.000	934	459832.165	1398840.205	983	460365.000	1399424.000
886	459707.051	1398969.780	935	460051.000	1398843.000	984	460394.000	1399381.000
887	459818.000	1399040.000	936	460070.000	1398631.000	985	460520.000	1399278.000
888	459844.000	1399041.000	937	460102.000	1398633.000	986	460503.000	1399259.000
889	459939.000	1399064.000	938	460082.989	1398842.474	987	460566.000	1399241.000
890	459944.000	1398952.000	939	460172.000	1398843.000	988	460757.000	1399060.000
891	459975.000	1398945.000	940	460196.000	1398636.000	989	460833.000	1398919.000
892	460007.000	1398948.000	941	460227.000	1398637.000	990	460880.000	1398854.000
893	460001.000	1399010.000	942	460207.086	1398842.110	991	460382.000	1398851.000
894	459964.588	1399080.000	943	460421.321	1398842.378	992	460490.000	1398842.000
895	459958.588	1399171.000	944	460451.000	1398539.000	993	460727.365	1398842.020
896	460024.000	1399177.000	945	460455.000	1398540.000	994	460767.000	1398540.000
897	460016.000	1399214.000	946	460424.499	1398842.590	995	460785.116	1398538.717
898	460056.000	1399293.265	947	460482.734	1398842.593	996	460802.000	1398379.000
899	460055.000	1399338.000	948	460509.000	1398539.000	997	460827.000	1398370.000
900	460064.000	1399381.000	949	460514.000	1398539.000	998	460871.000	1398401.000
901	460101.118	1399377.732	950	460531.349	1398375.728	999	460910.000	1398284.000
902	460118.692	1399445.891	951	460469.000	1398382.000	1000	460984.000	1398200.000
903	460190.000	1399432.000	952	460443.803	1398261.054	1001	460876.000	1398140.000
904	460197.000	1399368.000	953	460267.000	1398288.000	1002	460789.000	1398132.000
905	460182.000	1399333.000	954	460237.000	1398536.000	1003	460766.000	1398208.000
906	460190.121	1399297.064	955	460213.000	1398536.000	1004	460697.000	1398217.000
907	460196.251	1399237.449	956	460220.000	1398392.000	1005	460682.000	1398238.010
908	460194.000	1399199.000	957	460192.000	1398376.000	1006	460647.000	1398251.000
909	460209.463	1399201.945	958	460163.000	1398390.000	1007	460627.000	1398371.000
910	460216.053	1399255.460	959	460127.000	1398375.000	1008	460599.000	1398370.000
911	460196.270	1399318.853	960	460056.000	1398427.000	1009	460568.000	1398374.000
912	460207.645	1399377.226	961	460025.000	1398427.000	1010	460536.000	1398375.000
913	460192.145	1399474.563	962	460028.716	1398388.750	1011	460522.000	1398485.000
914	460158.917	1399475.273	963	459934.000	1398402.000	1012	460550.000	1398482.000
915	460158.659	1399600.899	964	459829.000	1398478.000	1013	460552.000	1398479.000
916	459991.990	1399534.561	965	459775.000	1398552.000	1014	460671.000	1398481.000
917	459948.927	1399567.466	966	459750.000	1398595.000	1015	460699.000	1398481.000
918	460008.518	1399704.840	967	459662.000	1398682.000	1016	460705.000	1398542.000
919	460066.388	1399776.196	968	459632.000	1398810.000	1017	460518.000	1398539.000

ID	E	N	ID	E	N	ID	E	N
1018	460764.853	1398841.710	1067	472765.000	1398558.000	1116	472664.456	1398000.071
1019	460779.585	1398841.710	1068	472780.000	1398541.000	1117	472663.672	1398240.674
1020	460795.000	1398820.000	1069	472797.000	1398537.000	1118	472696.478	1398283.905
1021	460801.000	1398763.000	1070	472712.734	1398348.421	1119	472816.872	1398534.629
1022	460774.000	1398751.000	1071	472653.000	1398252.000	1120	473455.000	1397941.000
1023	470595.000	1399573.000	1072	472646.000	1398228.000	1121	473578.000	1397955.000
1024	471127.372	1399570.830	1073	472661.000	1397845.000	1122	473597.355	1397721.821
1025	471130.000	1399315.000	1074	472643.000	1397528.000	1123	473602.000	1397443.000
1026	471119.316	1399222.073	1075	472644.000	1397427.000	1124	473989.983	1397462.737
1027	471118.000	1399164.000	1076	472638.000	1397327.000	1125	473977.547	1397267.590
1028	470932.000	1399174.000	1077	472302.040	1397324.044	1126	473980.294	1397054.335
1029	470938.000	1399229.000	1078	472295.730	1397331.056	1127	473465.136	1397023.353
1030	470940.000	1399280.000	1079	472279.046	1397423.742	1128	474221.832	1398125.273
1031	470937.000	1399297.000	1080	472212.096	1397423.982	1129	474538.988	1398126.978
1032	470599.000	1399310.000	1081	472206.749	1397426.126	1130	474646.000	1398009.000
1033	471131.000	1399571.000	1082	472196.000	1397517.000	1131	474704.000	1397888.000
1034	471704.000	1399552.000	1083	472179.000	1397523.000	1132	474715.000	1397763.000
1035	471694.000	1399325.000	1084	472163.000	1397522.000	1133	474709.000	1397708.000
1036	471699.000	1398847.000	1085	472155.000	1397515.000	1134	474746.582	1397471.313
1037	471708.000	1398746.000	1086	471958.000	1397526.000	1135	474755.000	1397232.000
1038	471713.000	1398727.000	1087	471941.000	1397556.000	1136	474619.958	1397230.071
1039	471708.000	1398695.000	1088	471924.000	1397636.000	1137	474615.508	1397232.653
1040	471708.322	1398537.848	1089	471922.000	1397715.000	1138	474660.000	1397465.000
1041	471400.472	1398545.908	1090	471918.000	1397717.000	1139	474232.788	1397454.817
1042	470999.468	1398537.616	1091	471923.000	1397825.000	1140	474226.400	1397487.014
1043	470699.896	1398559.586	1092	471913.080	1397825.000	1141	474225.000	1397521.000
1044	470674.806	1398555.477	1093	472026.080	1398043.000	1142	474287.775	1397567.775
1045	470600.174	1398559.582	1094	472823.199	1398680.151	1143	474243.612	1397609.398
1046	470601.896	1398966.563	1095	473215.000	1398664.000	1144	474243.612	1397656.706
1047	470760.596	1398955.480	1096	473256.000	1398621.000	1145	474339.861	1397655.958
1048	471113.000	1398958.000	1097	473333.000	1398599.000	1146	474340.475	1397720.617
1049	471117.000	1399117.000	1098	473357.000	1398509.000	1147	474184.203	1397699.266
1050	471122.000	1399163.000	1099	473384.000	1398504.000	1148	474232.000	1397857.396
1051	471124.777	1399221.143	1100	473294.000	1398366.000	1149	474105.001	1397591.876
1052	471136.000	1399340.000	1101	473245.000	1398088.000	1150	474302.000	1397302.000
1053	470720.600	1398644.784	1102	473027.000	1398112.000	1151	474229.000	1397805.663
1054	470715.454	1398606.805	1103	473033.000	1398000.000	1152	474263.000	1397003.204
1055	470792.386	1398598.708	1104	473131.000	1397986.000	1153	473145.000	1397011.000
1056	470807.294	1398642.341	1105	473088.000	1397820.000	1154	473707.042	1397018.813
1057	472108.736	1398348.726	1106	473440.729	1397866.327	1155	473455.074	1397014.317
1058	472249.000	1398311.000	1107	473453.644	1397022.980	1156	473460.396	1396499.448
1059	472416.841	1398461.846	1108	473206.514	1397028.444	1157	472811.000	1396489.461
1060	472393.000	1398475.000	1109	473145.448	1397017.754	1158	472985.525	1396044.565
1061	472298.000	1398483.000	1110	472630.000	1397014.000	1159	474207.018	1397067.492
1062	472299.000	1398520.000	1111	472631.901	1397043.966	1160	474339.000	1397064.000
1063	472288.000	1398536.000	1112	472639.409	1397043.131	1161	474524.004	1397088.325
1064	472311.797	1398617.087	1113	472641.345	1397192.857	1162	474495.000	1396972.000
1065	472319.246	1398626.901	1114	472654.437	1397367.949	1163	474558.000	1396931.000
1066	472624.000	1398548.000	1115	472678.000	1397811.000	1164	474376.000	1396938.000

ID	E	N	ID	E	N	ID	E	N
1165	474231.000	1396517.000	1214	472550.000	1395169.000	1263	467869.000	1396559.000
1166	473472.000	1396499.000	1215	472510.320	1394169.059	1264	468594.000	1397309.000
1167	474638.934	1397092.641	1216	471651.080	1394179.000	1265	468970.000	1397287.000
1168	474754.080	1397141.000	1217	471641.424	1394197.304	1266	469007.000	1396499.000
1169	474846.457	1397147.666	1218	471595.000	1394383.000	1267	469037.000	1396408.000
1170	474950.000	1397072.000	1219	471634.000	1394395.000	1268	469155.000	1396412.000
1171	474870.000	1396999.000	1220	471635.000	1394409.000	1269	469323.000	1396402.000
1172	474650.000	1396907.000	1221	471689.000	1394421.000	1270	469626.000	1396509.000
1173	474648.428	1396918.164	1222	471691.318	1394445.000	1271	469553.000	1396324.000
1174	474597.580	1396821.390	1223	471630.000	1394432.000	1272	469560.000	1396317.000
1175	474525.613	1396517.648	1224	471599.387	1394499.350	1273	469577.966	1396239.745
1176	474338.748	1396513.965	1225	471600.260	1394510.169	1274	469580.000	1396219.000
1177	474338.000	1396422.000	1226	471685.000	1394529.000	1275	469575.000	1395994.000
1178	474320.000	1396403.000	1227	471672.000	1394677.000	1276	469581.000	1395975.000
1179	474277.000	1396379.000	1228	471659.787	1394757.365	1277	469578.654	1395819.424
1180	474249.156	1396385.773	1229	471664.232	1394758.204	1278	469574.636	1395553.025
1181	474250.000	1396540.000	1230	471650.537	1394837.211	1279	469951.837	1395592.081
1182	474338.288	1396926.165	1231	471652.925	1394852.743	1280	470173.392	1395614.474
1183	474573.238	1396936.749	1232	471621.815	1394883.992	1281	470373.319	1395638.337
1184	474640.000	1396978.000	1233	471478.088	1395056.536	1282	470371.000	1395585.000
1185	474620.000	1396990.000	1234	471361.097	1395145.875	1283	470428.000	1395542.000
1186	474235.616	1396125.032	1235	471338.139	1395168.936	1284	470433.000	1395511.000
1187	474519.258	1396148.794	1236	471335.001	1395241.110	1285	470475.000	1395491.000
1188	474540.652	1396019.703	1237	471365.000	1395354.000	1286	470474.979	1395480.083
1189	474499.420	1395912.201	1238	471339.000	1395321.000	1287	470579.848	1395479.418
1190	474496.681	1395488.011	1239	471259.000	1395351.000	1288	470583.428	1395463.063
1191	474411.331	1395405.485	1240	471215.000	1395393.000	1289	470650.599	1395437.208
1192	474429.925	1395300.033	1241	471107.907	1395395.197	1290	470708.921	1395347.321
1193	474234.626	1395288.131	1242	471091.000	1395431.000	1291	470780.270	1395124.271
1194	470491.994	1396898.128	1243	471092.492	1395483.713	1292	470807.273	1395064.996
1195	470587.577	1396876.844	1244	470898.628	1395408.228	1293	470805.323	1395010.014
1196	470598.871	1397071.147	1245	470867.172	1395404.376	1294	470826.000	1395023.000
1197	470915.518	1397041.033	1246	470781.308	1395407.649	1295	470874.000	1394966.000
1198	471153.636	1397045.610	1247	470577.505	1395643.344	1296	470903.000	1394907.000
1199	471160.738	1396975.204	1248	470477.885	1395664.085	1297	470967.000	1394828.000
1200	471442.000	1396953.000	1249	467691.658	1398097.214	1298	471009.000	1394794.000
1201	471430.000	1397041.000	1250	468272.000	1398008.000	1299	471048.000	1394789.000
1202	471501.080	1397058.000	1251	468569.017	1397940.954	1300	471071.000	1394774.000
1203	471446.270	1397404.795	1252	468569.223	1396820.221	1301	471140.000	1394751.000
1204	471546.000	1397382.000	1253	468179.100	1396821.467	1302	471171.000	1394734.000
1205	471567.075	1397227.047	1254	468254.000	1397249.000	1303	471230.000	1394722.000
1206	472097.000	1397231.953	1255	468259.590	1397493.827	1304	471224.000	1394687.000
1207	472096.000	1397076.000	1256	467692.326	1397495.338	1305	471301.000	1394655.000
1208	472610.805	1397045.747	1257	467808.000	1396810.000	1306	471228.000	1394614.000
1209	472590.247	1396322.585	1258	468567.000	1396812.000	1307	471111.000	1394563.000
1210	472577.270	1396009.974	1259	468565.000	1396613.000	1308	471017.000	1394625.000
1211	472572.000	1395675.000	1260	468294.000	1396558.000	1309	471011.000	1394592.000
1212	472554.000	1395265.000	1261	468054.000	1396554.000	1310	470926.452	1394518.608
1213	472540.000	1395220.000	1262	468012.000	1396544.000	1311	470400.000	1394437.416

ID	E	N	ID	E	N	ID	E	N
1312	471406.369	1394168.299	1361	468588.383	1396315.757	1410	467076.000	1394340.000
1313	471025.368	1394140.782	1362	468306.027	1395846.675	1411	466586.000	1394340.000
1314	470997.000	1394403.000	1363	468321.000	1395847.000	1412	466597.000	1394297.000
1315	470896.000	1394463.000	1364	468317.000	1395875.000	1413	466972.000	1394294.000
1316	470927.000	1394636.000	1365	468380.000	1395878.000	1414	466986.000	1393908.000
1317	470836.000	1394701.000	1366	468382.000	1395905.000	1415	466596.000	1393857.000
1318	470585.000	1394727.000	1367	468373.000	1395940.000	1416	466017.000	1394304.000
1319	470582.455	1394793.021	1368	468566.000	1395935.000	1417	466307.000	1394305.000
1320	470583.380	1395065.152	1369	468562.000	1395817.000	1418	466308.000	1394096.000
1321	470577.844	1395064.571	1370	468566.000	1395757.000	1419	466575.000	1394095.000
1322	470573.028	1395037.587	1371	468562.000	1395729.000	1420	466578.000	1393903.000
1323	470475.080	1395030.857	1372	468565.000	1395666.000	1421	466027.000	1393895.000
1324	470474.418	1395189.815	1373	468563.000	1395622.000	1422	466601.000	1393844.000
1325	470371.000	1395245.000	1374	468309.813	1395622.756	1423	466814.000	1393859.000
1326	470367.343	1395021.617	1375	468310.085	1395606.682	1424	466818.000	1393560.000
1327	470167.224	1395010.564	1376	468562.000	1395609.000	1425	466606.000	1393566.000
1328	470159.458	1395010.065	1377	468541.223	1395285.423	1426	464657.688	1394821.539
1329	470151.829	1394679.127	1378	468587.000	1394841.000	1427	465189.601	1394819.146
1330	470076.178	1394684.703	1379	468323.097	1394837.147	1428	465189.326	1394631.387
1331	470065.799	1394328.939	1380	469567.000	1394331.000	1429	465128.100	1394596.369
1332	469968.640	1394339.015	1381	469749.000	1394338.000	1430	465076.503	1394723.530
1333	469920.094	1394385.041	1382	470085.000	1394315.000	1431	464872.787	1394708.069
1334	469824.092	1394404.190	1383	470104.000	1394278.000	1432	464890.608	1394169.661
1335	469783.065	1394346.942	1384	469572.000	1394312.000	1433	465114.000	1394160.000
1336	469746.826	1394348.370	1385	467587.000	1394297.000	1434	465098.000	1394052.000
1337	469751.721	1394697.244	1386	468137.000	1394297.000	1435	465092.000	1393952.000
1338	469673.731	1394721.148	1387	468141.000	1393689.000	1436	465104.356	1393833.448
1339	469685.331	1395052.900	1388	467594.000	1393694.000	1437	465093.095	1393750.711
1340	469588.000	1395063.000	1389	467140.000	1393842.000	1438	465068.000	1393739.000
1341	469578.000	1395086.000	1390	467580.000	1393776.000	1439	465055.000	1393613.000
1342	469542.000	1395090.000	1391	467577.000	1393306.000	1440	465036.000	1393497.000
1343	469523.000	1395078.000	1392	467360.000	1393307.000	1441	465044.000	1393390.000
1344	469505.000	1395059.000	1393	467316.000	1393434.000	1442	464951.000	1393384.000
1345	469502.000	1395041.000	1394	467347.000	1393480.000	1443	464879.000	1393363.000
1346	469515.000	1394999.000	1395	467446.000	1393461.000	1444	464817.000	1393342.000
1347	469111.000	1394904.000	1396	467370.000	1393708.000	1445	464823.000	1393193.000
1348	468938.000	1394960.000	1397	467116.000	1393784.000	1446	464775.000	1393110.000
1349	468733.000	1395073.000	1398	466606.000	1393295.000	1447	464701.000	1393107.000
1350	468775.000	1395148.000	1399	467582.000	1393289.000	1448	464663.000	1393083.000
1351	468929.000	1395493.000	1400	467592.000	1392794.000	1449	464658.000	1393046.000
1352	468582.000	1395524.000	1401	466608.000	1392801.000	1450	464586.750	1393032.875
1353	468586.000	1395818.000	1402	466214.587	1394814.000	1451	464581.859	1393311.758
1354	469307.000	1395822.000	1403	466571.883	1394810.174	1452	463913.000	1393277.000
1355	469298.000	1396027.000	1404	466569.000	1394340.000	1453	462973.674	1393371.007
1356	469245.000	1396032.000	1405	466281.000	1394340.000	1454	464572.453	1393989.911
1357	469238.000	1396081.000	1406	466277.000	1394493.000	1455	463859.157	13932917.938
1358	469206.000	1396215.000	1407	466213.000	1394646.000	1456	462809.000	1394827.000
1359	468586.690	1396208.615	1408	466587.000	1394810.000	1457	463306.000	1394830.000
1360	468588.000	1396302.000	1409	467071.000	1394813.000	1458	463573.000	1394818.000

ID	E	N	ID	E	N	ID	E	N
1459	463344.000	1392861.000	1508	458309.000	1395978.000	1557	460613.000	1395418.000
1460	464325.000	1392957.000	1509	458322.000	1396146.000	1558	460583.000	1395438.000
1461	464298.000	1392792.000	1510	457595.000	1395886.000	1559	460597.000	1395539.000
1462	463888.000	1392664.000	1511	457691.393	1396066.378	1560	460527.770	1395517.557
1463	463885.000	1392540.000	1512	457696.895	1396069.505	1561	459987.250	1395483.689
1464	463062.000	1392479.000	1513	457933.000	1396053.000	1562	458947.630	1395448.041
1465	463069.000	1392833.000	1514	458111.714	1395946.919	1563	458481.000	1394872.000
1466	462834.434	1392812.249	1515	458107.000	1395939.000	1564	458907.361	1394869.498
1467	462938.000	1393747.000	1516	458121.994	1395708.373	1565	458893.000	1394411.000
1468	462743.000	1393777.000	1517	458140.743	1395493.265	1566	458788.771	1394363.785
1469	462427.613	1393813.839	1518	457602.000	1395391.000	1567	458688.575	1394353.399
1470	462929.687	1393739.332	1519	457535.000	1395543.000	1568	458584.000	1394366.000
1471	462823.496	1392811.516	1520	457647.000	1395568.000	1569	458587.000	1394390.000
1472	462287.292	1392775.570	1521	457671.000	1395742.000	1570	458469.000	1394401.000
1473	459489.808	1396816.109	1522	457641.750	1395881.703	1571	458928.633	1394870.450
1474	459669.218	1396844.677	1523	458120.000	1395942.000	1572	461992.421	1394842.003
1475	459760.200	1396554.270	1524	458731.000	1396030.000	1573	461983.389	1394648.941
1476	459853.773	1396310.502	1525	458911.277	1394897.078	1574	462060.000	1394649.000
1477	459971.482	1396128.401	1526	458431.795	1394900.993	1575	462069.000	1394332.000
1478	459960.068	1396096.591	1527	458216.120	1394909.778	1576	462152.000	1394286.000
1479	459780.393	1396096.279	1528	458180.136	1395425.610	1577	462457.000	1394202.000
1480	459691.339	1396257.281	1529	458165.744	1395425.450	1578	462431.478	1394036.204
1481	459568.355	1396498.092	1530	458150.000	1395489.000	1579	462272.726	1392774.593
1482	459503.771	1396696.674	1531	458580.187	1395441.697	1580	461910.352	1393170.834
1483	458293.000	1396249.000	1532	458639.957	1395320.390	1581	461782.063	1393231.123
1484	458418.000	1396284.000	1533	458598.126	1395302.723	1582	461368.000	1393390.000
1485	458418.000	1396310.000	1534	458580.187	1395253.737	1583	460453.437	1393728.869
1486	458672.000	1396292.000	1535	458547.167	1395232.146	1584	460377.237	1393771.202
1487	458803.786	1396351.304	1536	458511.607	1395234.687	1585	460034.510	1393904.124
1488	458761.000	1396276.000	1537	458481.236	1395253.355	1586	459998.591	1393912.693
1489	458884.000	1396246.000	1538	458486.207	1395311.310	1587	459927.000	1393898.000
1490	458922.000	1396268.000	1539	458534.467	1395404.020	1588	459893.000	1393883.000
1491	458818.187	1396357.784	1540	458939.689	1396044.661	1589	459857.000	1393880.000
1492	458972.000	1396427.000	1541	458954.217	1396031.699	1590	459812.000	1393880.000
1493	458972.000	1396403.000	1542	459063.945	1396021.358	1591	459788.000	1393880.000
1494	459091.000	1396402.000	1543	459215.492	1396021.558	1592	459744.000	1393880.000
1495	459169.190	1396527.000	1544	459460.129	1396041.172	1593	459727.000	1393888.000
1496	459482.090	1396685.679	1545	459600.987	1396041.984	1594	459708.000	1393815.000
1497	459554.907	1396483.095	1546	459727.485	1396050.351	1595	459628.000	1394052.000
1498	459763.463	1396078.006	1547	459787.709	1396068.860	1596	458910.573	1394342.461
1499	459624.578	1396071.315	1548	459845.882	1396078.853	1597	458603.000	1394183.000
1500	459472.316	1396373.975	1549	460091.429	1396071.508	1598	458751.115	1394278.304
1501	459301.000	1396341.000	1550	460634.480	1396081.902	1599	458950.000	1394350.000
1502	459316.000	1396080.000	1551	462281.000	1396151.000	1600	459303.020	1393880.328
1503	459215.000	1396075.000	1552	462258.321	1394873.440	1601	459759.530	1393899.999
1504	459116.000	1396055.000	1553	461250.125	1394879.456	1602	459815.887	1393871.430
1505	458985.000	1396057.000	1554	461234.251	1395432.250	1603	459877.758	1393861.277
1506	458880.000	1396051.000	1555	461006.000	1395450.000	1604	459901.094	1393862.445
1507	458647.577	1396027.576	1556	460767.000	1395417.000	1605	459959.893	1393859.172

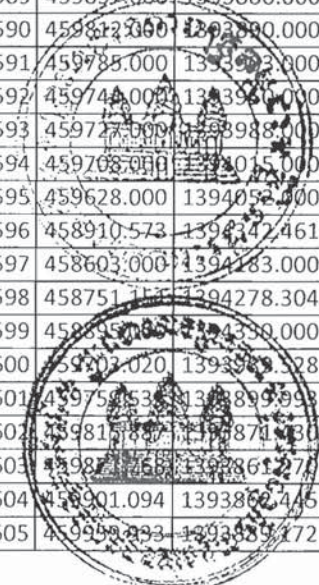

ID	E	N	ID	E	N	ID	E	N
1606	459996.856	1393896.416	1618	460314.187	1393688.379	1630	458668.000	1393925.000
1607	460200.913	1393818.231	1619	460192.267	1393708.699	1631	458588.000	1394072.000
1608	460373.916	1393758.162	1620	460091.937	1393678.219	1632	461393.000	1393907.000
1609	460447.206	1393712.263	1621	459992.453	1393620.010	1633	461515.479	1394016.857
1610	460528.856	1393692.122	1622	459573.141	1393765.584	1634	461538.000	1394100.000
1611	461293.877	1393398.256	1623	459508.582	1393774.051	1635	461522.367	1394203.224
1612	461284.952	1393332.058	1624	459387.297	1393744.866	1636	461424.000	1394302.000
1613	461246.874	1393306.095	1625	459180.580	1393657.095	1637	461423.929	1394279.954
1614	461022.849	1393192.019	1626	458667.000	1393807.000	1638	461252.491	1394195.287
1615	460670.455	1393324.379	1627	458633.000	1393550.000	1639	461149.845	1394070.933
1616	460327.734	1393497.032	1628	458619.000	1393683.000	1640	461300.116	1393973.037
1617	460398.854	1393583.392	1629	458636.000	1393661.000			



ផែនទីឧបសម្ព័ន្ធនៃអនុក្រឹត្យលេខ០៧/រកតក.សកម្ម/ខេ.ណ.ជ...ខែ ១៧ កញ្ញា ២០២២



តារាងនិយាមការឧបសម្ព័ន្ធនៃអនុក្រឹត្យលេខ១០៥...អនក្រ.បក...ចុះថ្ងៃទី...ពិ.វ...ខែ.១៧.ភាស្នា២០២២

Projection UTM Zone 48N, Datum WGS 1984								
ID	E	N	ID	E	N	ID	E	N
1	494208.297	1363036.435	46	487203.329	1362615.283	91	486079.894	1362800.989
2	495561.120	1363067.466	47	487160.556	1362621.211	92	485977.677	1362897.158
3	495460.272	1361776.223	48	487151.296	1362627.812	93	485964.040	1362646.491
4	494398.563	1361727.872	49	487644.847	1362486.905	94	486106.559	1362414.623
5	494559.694	1362839.981	50	487716.819	1362496.663	95	486079.905	1362231.116
6	494209.644	1362838.439	51	487734.337	1362425.948	96	486047.267	1362137.340
7	495934.710	1360598.404	52	487584.159	1362350.888	97	485957.423	1362256.275
8	496071.278	1360406.368	53	487551.468	1362380.530	98	486054.855	1361976.102
9	496106.919	1360428.448	54	487566.898	1362417.357	99	485787.801	1361936.393
10	496192.672	1360469.630	55	486771.740	1363512.052	100	485841.705	1361744.971
11	496321.661	1360278.107	56	486883.511	1363272.957	101	485880.502	1361486.402
12	496333.599	1360255.603	57	486830.970	1363206.819	102	485923.850	1361452.842
13	496295.899	1360228.084	58	486795.339	1363253.049	103	486054.819	1361377.436
14	496258.655	1360210.555	59	486732.390	1363259.381	104	486096.544	1361343.975
15	496227.077	1360258.583	60	486523.821	1363181.849	105	486151.727	1361514.663
16	496116.107	1360196.745	61	486498.560	1363336.895	106	486202.926	1361447.155
17	495998.771	1360360.413	62	486557.162	1363337.974	107	486205.502	1361397.222
18	495952.653	1360347.304	63	486655.933	1363445.634	108	486201.789	1361363.496
19	495821.630	1360495.316	64	486793.429	1363131.576	109	486192.300	1361357.522
20	493682.859	1360736.383	65	486851.214	1363158.501	110	486212.143	1361288.584
21	493715.186	1360675.932	66	486825.340	1363090.092	111	486346.701	1361185.686
22	493825.558	1360230.938	67	486944.182	1363072.242	112	486393.881	1361210.862
23	493042.247	1360079.617	68	486881.865	1362958.767	113	486396.262	1361210.862
24	493020.464	1360455.828	69	487004.971	1362910.422	114	486477.225	1361137.837
25	493015.852	1360484.739	70	487036.614	1362827.752	115	486532.788	1361070.368
26	493014.698	1360522.068	71	487025.266	1362735.033	116	486520.556	1361054.938
27	492787.393	1363699.078	72	487027.482	1362692.143	117	486478.889	1361078.965
28	492536.038	1358989.485	73	486760.559	1362527.427	118	485170.328	1359722.690
29	489771.137	1357931.149	74	486730.384	1362566.117	119	484974.741	1358894.981
30	488315.925	1358010.525	75	486686.987	1362607.606	120	485155.005	1359003.194
31	488659.885	1362429.075	76	486604.304	1362670.175	121	484973.716	1360317.894
32	489413.949	1361913.137	77	486594.651	1362682.123	122	484856.917	1360655.504
33	492324.371	1362958.243	78	486545.422	1362705.004	123	485769.058	1360148.744
34	491936.703	1359699.734	79	486392.597	1362918.124	124	485605.135	1362109.048
35	489122.906	1358605.838	80	486533.646	1363023.142	125	484932.106	1361597.577
36	487434.753	1363601.316	81	486500.948	1362623.499	126	485593.751	1361799.715
37	487586.597	1363653.166	82	486480.470	1362634.029	127	485628.467	1361714.822
38	487581.331	1363384.141	83	486467.933	1362616.099	128	485590.123	1361906.003
39	487204.721	1363270.311	84	486413.217	1362634.946	129	485869.900	1362672.537
40	487294.133	1363537.979	85	486302.395	1362825.083	130	485493.134	1362068.385
41	487450.899	1363559.316	86	486344.671	1362887.493	131	485483.559	1362259.206
42	487175.832	1362824.810	87	486033.240	1363005.638	132	485583.551	1360760.808
43	487213.214	1362829.545	88	486154.466	1362865.798	133	485564.854	1361539.228
44	487299.657	1362699.897	89	486354.084	1362576.650	134	485618.702	1362372.164
45	487304.826	1362622.278	90	486289.628	1362565.146	135	485606.987	1362439.183

ID	E	N	ID	E	N	ID	E	N
136	485645.740	1362476.872	185	486720.476	1361833.749	234	487180.904	1361338.723
137	485723.916	1362479.598	186	486681.565	1361787.855	235	487675.394	1361670.967
138	485773.396	1362498.262	187	486690.545	1361745.951	236	487758.076	1361690.810
139	485854.179	1362551.843	188	486686.553	1361648.175	237	487821.681	1361405.477
140	485101.524	1362097.791	189	486675.477	1361648.061	238	487932.150	1360991.957
141	485371.399	1362151.767	190	486672.586	1361599.287	239	487999.509	1360794.533
142	485362.668	1362038.935	191	486706.508	1361530.445	240	487920.134	1360768.074
143	485469.824	1361816.684	192	486712.494	1361504.505	241	487743.579	1361448.725
144	485468.564	1361703.225	193	486861.153	1361498.519	242	487828.654	1361663.100
145	485044.373	1361619.953	194	486948.952	1361423.690	243	488430.391	1361746.804
146	485041.198	1361713.497	195	486501.045	1361423.734	244	488413.145	1361581.215
147	485168.199	1361892.091	196	486477.057	1361512.099	245	488392.766	1361432.596
148	484593.639	1360580.943	197	486473.272	1361556.665	246	488389.023	1361417.049
149	484743.062	1360495.784	198	486496.793	1361633.286	247	488382.586	1361371.592
150	484684.320	1360428.624	199	486576.869	1361743.388	248	488370.844	1361235.606
151	484542.515	1360524.377	200	486204.002	1361817.088	249	487958.306	1361171.790
152	486571.517	1362599.121	201	486247.415	1361717.686	250	487962.052	1361157.594
153	486625.207	1362608.778	202	486300.557	1361706.376	251	488368.477	1361220.604
154	486738.445	1362509.193	203	486251.840	1361528.219	252	488358.558	1361125.580
155	486703.778	1362486.754	204	486247.320	1361458.220	253	488347.323	1361011.349
156	486555.185	1362572.601	205	486156.918	1361542.385	254	488009.451	1360967.120
157	486515.690	1362554.032	206	486093.413	1361545.510	255	487998.478	1361017.392
158	486520.320	1362530.157	207	486110.119	1361595.611	256	488049.990	1360724.921
159	486585.364	1362524.968	208	486008.781	1361727.375	257	488320.959	1360733.478
160	486651.322	1362476.707	209	486800.804	1361394.293	258	488299.966	1360548.918
161	486723.623	1362458.172	210	486802.314	1361366.979	259	488254.989	1360089.105
162	486822.267	1362487.227	211	486948.640	1361307.089	260	488152.395	1360086.578
163	486976.640	1362496.076	212	486944.596	1361261.531	261	488150.070	1360133.428
164	486988.368	1362464.805	213	486915.889	1361256.789	262	488126.665	1360391.249
165	486954.647	1362444.320	214	486912.519	1361239.113	263	488097.663	1360518.484
166	486953.113	1362397.316	215	486848.366	1361280.375	264	488126.812	1360519.145
167	486887.935	1362372.376	216	486819.840	1361282.491	265	488126.707	1360535.486
168	486733.908	1362156.813	217	486772.215	1361291.751	266	488129.607	1360546.515
169	486632.322	1362165.364	218	486695.485	1361312.918	267	488226.804	1360597.770
170	486641.950	1362299.531	219	486686.225	1361376.418	268	488079.554	1360536.900
171	486520.354	1362282.274	220	486950.589	1361290.832	269	487968.896	1360623.297
172	486433.951	1362501.640	221	486978.775	1361291.937	270	488059.708	1360592.420
173	486469.599	1362533.119	222	486981.619	1361266.101	271	488157.531	1360590.690
174	486224.264	1362165.889	223	487007.416	1361221.651	272	488136.240	1360530.468
175	486441.509	1362191.379	224	486954.690	1361219.838	273	488061.342	1360521.192
176	486424.810	1362107.147	225	487163.441	1361434.714	274	488088.111	1360082.490
177	486452.223	1362031.735	226	487362.430	1361461.388	275	488018.545	1360081.988
178	486472.894	1361835.953	227	487370.993	1361353.470	276	488018.098	1360190.462
179	486415.095	1361847.622	228	487377.715	1361354.007	277	488042.359	1360104.428
180	486351.057	1361924.402	229	487382.575	1361278.589	278	488006.032	1360052.933
181	486284.679	1361915.758	230	487285.758	1361270.598	279	487948.061	1360014.421
182	486273.692	1362062.668	231	487241.441	1361291.765	280	487890.515	1360029.539
183	486598.453	1361864.022	232	487162.727	1361316.901	281	488040.070	1360042.612
184	486714.489	1361872.660	233	487158.940	1361336.521	282	488038.356	1359951.575

ID	E	N	ID	E	N	ID	E	N
283	487989.939	1359899.430	332	487804.004	1360981.169	381	487292.133	1360330.841
284	487987.041	1359952.252	333	487812.911	1360959.160	382	487281.124	1360268.036
285	487983.717	1359968.873	334	487831.380	1360922.108	383	487123.562	1360260.143
286	488055.092	1360043.700	335	487838.756	1360880.526	384	487111.340	1360150.503
287	488190.313	1360046.245	336	487840.052	1360859.073	385	487226.169	1360168.979
288	488187.302	1359934.810	337	487874.054	1360782.980	386	487203.620	1360077.429
289	488053.464	1359911.829	338	487880.305	1360648.511	387	487338.658	1360047.292
290	488051.803	1359911.420	339	487613.731	1360663.174	388	487333.286	1359947.219
291	488048.000	1359652.110	340	487520.280	1360714.953	389	487341.101	1359914.373
292	488214.687	1359633.022	341	487526.736	1360727.725	390	487382.200	1359906.946
293	488235.978	1359945.496	342	487524.786	1360746.082	391	487365.855	1359825.345
294	488257.687	1359950.638	343	487651.902	1360761.509	392	487336.061	1359826.906
295	488253.545	1360048.353	344	487647.343	1360778.098	393	487331.830	1359849.466
296	488225.375	1360047.060	345	487565.354	1360770.613	394	487215.588	1359844.319
297	488221.887	1359942.459	346	487546.895	1360831.109	395	487213.514	1359826.517
298	488000.523	1359400.157	347	487518.196	1360846.713	396	487059.773	1359855.999
299	488166.468	1359390.462	348	487463.503	1360846.405	397	487075.244	1359923.667
300	488100.176	1358926.662	349	487467.531	1360857.129	398	487104.493	1359921.222
301	488069.440	1358178.422	350	487488.092	1360880.895	399	487133.994	1359981.548
302	488107.490	1357825.990	351	487485.709	1360902.460	400	487137.406	1360030.112
303	487555.444	1357848.223	352	487487.457	1360921.921	401	487109.216	1360091.351
304	487561.333	1357738.054	353	487365.848	1360904.259	402	486543.014	1360949.212
305	487624.867	1357569.567	354	487364.044	1360919.320	403	486806.827	1361007.479
306	487584.450	1357557.360	355	487637.247	1360561.475	404	486944.465	1360725.878
307	487483.132	1357716.988	356	487415.906	1360515.641	405	486802.989	1360694.205
308	487347.190	1357870.697	357	487347.998	1360776.457	406	486777.021	1360737.564
309	487462.048	1357926.623	358	487516.842	1360731.046	407	486752.446	1360734.811
310	487455.370	1358095.855	359	487021.557	1360724.738	408	486765.536	1360588.396
311	487440.113	1358154.491	360	487177.262	1360720.578	409	486612.868	1360577.629
312	487681.134	1358168.689	361	487252.403	1360733.040	410	486144.910	1360421.043
313	487633.713	1358486.582	362	487363.616	1360683.784	411	486384.087	1360569.109
314	487618.124	1358803.528	363	487436.346	1360401.661	412	486517.351	1360471.404
315	487669.617	1358795.381	364	487307.928	1360396.851	413	486498.064	1360383.944
316	487702.755	1359002.761	365	487294.791	1360441.973	414	486349.322	1360395.163
317	487914.430	1358944.158	366	487273.311	1360440.546	415	486288.729	1360204.661
318	487088.796	1361193.363	367	487251.585	1360490.427	416	486140.816	1360256.280
319	487178.351	1361147.553	368	487190.792	1360464.909	417	486680.875	1360538.895
320	487249.789	1361091.990	369	487192.302	1360436.821	418	486715.541	1360570.043
321	487365.503	1361023.708	370	487141.517	1360425.343	419	486720.710	1360285.074
322	487339.411	1360782.100	371	487055.194	1360349.336	420	486823.478	1360544.616
323	487359.708	1360697.497	372	486998.480	1360312.282	421	486808.626	1360459.949
324	487251.627	1360743.414	373	486975.549	1360581.778	422	486767.615	1360120.262
325	487175.094	1360735.286	374	487236.389	1360602.033	423	486750.017	1360001.199
326	487022.542	1360738.560	375	487233.976	1360629.832	424	486719.503	1359954.552
327	487039.894	1360882.086	376	487193.316	1360631.000	425	486666.897	1360380.056
328	487014.698	1360948.667	377	487009.765	1360613.609	426	486583.289	1360708.922
329	486948.163	1361162.105	378	487127.425	1360388.636	427	486515.439	1360671.381
330	487365.794	1360942.099	379	487413.944	1360394.262	428	486457.394	1359756.688
331	487797.924	1361004.173	380	487421.540	1360358.983	429	486407.885	1359838.936

ID	E	N	ID	E	N	ID	E	N
430	486465.382	1360016.278	479	486301.367	1359016.594	528	486867.422	1356847.509
431	486514.816	1360004.565	480	486110.388	1359061.466	529	486781.200	1356668.410
432	486539.374	1360127.599	481	486328.609	1359222.395	530	486649.101	1356394.586
433	486519.158	1360146.407	482	486332.672	1359229.770	531	486440.741	1356515.668
434	486510.510	1360257.434	483	486340.504	1359312.349	532	486463.517	1356626.920
435	486481.593	1360271.491	484	486435.773	1359340.423	533	486439.209	1356681.886
436	486500.121	1360363.928	485	486413.489	1359444.588	534	486503.298	1356805.693
437	486589.176	1360332.905	486	486613.514	1359618.155	535	486405.472	1356853.011
438	486847.171	1360291.782	487	486533.056	1359629.989	536	486420.730	1356907.867
439	486987.123	1360314.167	488	486591.679	1359659.487	537	486552.915	1356838.834
440	486972.472	1360132.489	489	486696.707	1359728.413	538	486572.476	1356880.600
441	486933.245	1359882.401	490	486752.270	1359826.839	539	486537.897	1356898.853
442	486916.919	1359869.226	491	486787.195	1359939.551	540	486528.004	1356934.890
443	486903.326	1359726.997	492	486823.119	1360002.845	541	486541.190	1357001.826
444	486854.204	1359696.015	493	486827.340	1360200.119	542	486243.592	1357132.438
445	486857.111	1359670.064	494	487085.869	1358733.995	543	486262.150	1357188.304
446	486914.791	1359714.965	495	487001.254	1358139.165	544	486318.638	1357277.759
447	487001.800	1359623.646	496	486829.415	1358094.517	545	485936.980	1358761.291
448	486953.054	1359533.118	497	486908.103	1358032.008	546	485996.109	1358730.353
449	486862.293	1359654.804	498	486990.192	1357748.461	547	486224.396	1358653.913
450	486727.802	1359583.849	499	487011.443	1357536.330	548	486135.064	1358527.441
451	486633.016	1359495.619	500	487152.240	1357488.267	549	486077.004	1358559.585
452	486738.224	1359577.518	501	487138.537	1357367.815	550	486012.538	1358478.545
453	486960.501	1359442.482	502	487124.129	1357238.596	551	485825.448	1358592.303
454	487021.766	1359421.083	503	487125.114	1357135.661	552	485872.461	1358644.502
455	487027.237	1359331.486	504	487159.713	1357430.387	553	485880.039	1358651.830
456	486889.574	1359345.138	505	487309.502	1357456.756	554	485878.498	1358695.877
457	486865.840	1359332.922	506	487272.346	1357100.095	555	485768.840	1358500.326
458	486871.444	1359281.515	507	486968.816	1357204.588	556	485948.666	1358430.021
459	486832.684	1359227.004	508	486418.686	1357459.534	557	485917.638	1358353.957
460	486924.177	1359125.717	509	486436.082	1357503.982	558	485753.690	1358427.129
461	486868.297	1359084.230	510	486469.516	1357623.710	559	485735.634	1358381.196
462	486799.435	1359182.148	511	486507.074	1357717.752	560	485988.406	1358290.467
463	486722.353	1359141.855	512	486527.869	1357826.409	561	486074.858	1358351.523
464	486904.535	1358911.327	513	486563.848	1358027.189	562	486096.715	1358228.499
465	486877.448	1358747.888	514	486564.619	1358084.775	563	486049.773	1358207.761
466	486834.649	1358721.585	515	486572.500	1358132.901	564	486103.157	1358144.154
467	486820.036	1358728.603	516	486729.644	1358444.019	565	486051.531	1358127.787
468	486802.508	1358776.758	517	486888.922	1358577.897	566	486042.540	1357885.459
469	486750.199	1358818.022	518	486932.400	1358606.624	567	485930.818	1357871.921
470	486718.069	1358867.760	519	486987.886	1358660.572	568	485926.270	1357807.499
471	486663.204	1358881.456	520	486414.520	1357448.431	569	485781.631	1357719.397
472	486605.962	1358884.557	521	487014.072	1357168.925	570	485799.188	1357604.746
473	486583.611	1358895.946	522	486948.335	1357029.815	571	485832.249	1357495.699
474	486543.367	1358961.907	523	486356.181	1357344.994	572	485771.876	1357399.458
475	486465.400	1359068.945	524	486377.452	1357373.053	573	485727.877	1357307.789
476	486462.809	1359092.472	525	486396.202	1357407.123	574	485693.815	1357213.862
477	486460.724	1359097.753	526	486338.774	1357322.897	575	485696.626	1357837.108
478	486457.604	1359094.058	527	486930.563	1356983.971	576	485685.372	1357995.670

ID	E	N	ID	E	N	ID	E	N
577	485719.424	1358348.268	626	485260.935	1355630.075	675	486272.626	1355679.335
578	485727.284	1358347.303	627	485180.727	1355577.912	676	486158.449	1355736.572
579	485779.921	1357433.104	628	485068.790	1355552.741	677	486099.990	1355838.041
580	485842.288	1357453.940	629	485812.968	1356210.771	678	486063.446	1355912.764
581	485833.846	1357344.518	630	485815.017	1356224.198	679	486040.858	1355939.327
582	485775.928	1357328.600	631	485840.218	1356210.149	680	486038.977	1355957.318
583	485178.931	1357621.888	632	485887.003	1356249.770	681	486012.146	1355968.905
584	485294.926	1357629.574	633	486011.201	1356143.203	682	486008.039	1355957.462
585	485369.824	1357138.015	634	486060.508	1356120.760	683	485955.348	1355970.095
586	485151.610	1356549.770	635	486051.348	1356089.379	684	485940.447	1355961.661
587	485136.281	1356344.651	636	486166.591	1356049.326	685	485898.578	1355974.768
588	484902.973	1356268.359	637	486123.354	1356010.345	686	485912.581	1356110.102
589	484884.848	1356338.808	638	486125.597	1356001.355	687	485890.490	1356115.146
590	484764.508	1356478.868	639	486151.327	1355988.794	688	485871.036	1356144.904
591	484730.872	1356555.901	640	486217.527	1356059.309	689	485867.025	1356141.912
592	484717.407	1356553.493	641	486237.911	1356033.032	690	485867.334	1356092.412
593	484680.365	1356765.160	642	486218.829	1356012.786	691	485850.637	1356092.734
594	484674.153	1356874.238	643	486263.294	1355973.881	692	485845.674	1356090.168
595	484628.190	1357153.921	644	486271.114	1355981.111	693	486189.548	1355600.065
596	484714.748	1357144.034	645	486330.432	1355950.844	694	486215.043	1355615.621
597	484887.633	1357100.818	646	486451.156	1356051.965	695	486246.728	1355626.572
598	484888.819	1357079.696	647	486514.284	1355946.201	696	486276.502	1355626.240
599	485369.075	1357135.296	648	486467.165	1355890.609	697	486328.577	1355611.503
600	485267.104	1357133.150	649	486555.950	1355872.647	698	486397.752	1355573.434
601	485414.143	1356573.966	650	486594.553	1355858.112	699	486424.203	1355462.713
602	484956.324	1356180.641	651	486624.505	1355834.184	700	486448.183	1355461.828
603	485023.751	1356183.593	652	486652.079	1355865.543	701	486451.198	1355420.288
604	485026.014	1356141.571	653	486685.073	1355835.152	702	486475.526	1355375.518
605	485085.288	1356151.714	654	486695.655	1355846.585	703	486487.304	1355339.278
606	485082.729	1356242.192	655	486754.829	1355763.941	704	486485.820	1355331.502
607	485297.395	1356275.277	656	486740.545	1355756.939	705	486592.121	1355124.235
608	485286.579	1356355.302	657	486712.617	1355712.286	706	486375.808	1355145.077
609	485473.727	1356387.308	658	486712.505	1355612.216	707	486358.407	1355059.665
610	485470.392	1356406.851	659	486682.902	1355440.733	708	486373.318	1355062.020
611	485519.441	1356411.803	660	486733.127	1355412.284	709	486472.809	1355247.390
612	485598.736	1356427.551	661	486710.057	1355379.129	710	486471.661	1355282.900
613	485603.899	1356408.229	662	486608.722	1355428.020	711	486362.700	1355226.438
614	485874.005	1356471.922	663	486577.270	1355361.609	712	486471.275	1355244.413
615	485875.691	1356381.551	664	486506.264	1355369.864	713	486450.747	1355543.382
616	485765.153	1356282.414	665	486483.178	1355481.672	714	486480.833	1355546.145
617	485812.329	1356237.385	666	486472.502	1355578.086	715	487981.882	1355628.767
618	485766.972	1356004.259	667	486446.457	1355542.719	716	488135.730	1355880.995
619	485677.706	1355993.738	668	486430.465	1355547.769	717	487843.500	1355766.981
620	485679.498	1355973.719	669	486417.148	1355598.222	718	487791.076	1355884.968
621	485571.548	1355893.285	670	486440.469	1355633.440	719	487956.430	1355957.042
622	485497.121	1355743.251	671	486391.095	1355666.796	720	487378.679	1355642.890
623	485499.581	1355726.068	672	486369.794	1355640.367	721	487622.319	1355646.351
624	485323.898	1355649.868	673	486314.687	1355670.828	722	487621.834	1355197.954
625	485268.864	1355582.135	674	486294.882	1355645.764	723	487550.417	1355193.825

ID	E	N	ID	E	N	ID	E	N
724	487464.505	1354185.232	773	487261.310	1353285.545	822	489319.372	1354906.501
725	487244.104	1354203.102	774	487292.987	1353269.505	823	489572.309	1354829.447
726	487328.169	1355396.753	775	487401.374	1353246.361	824	489571.048	1354647.874
727	487353.443	1355396.392	776	487437.650	1353012.427	825	489177.118	1354607.102
728	486315.473	1354894.229	777	487316.779	1352959.924	826	487913.447	1355063.960
729	486937.426	1354694.487	778	487331.980	1352920.263	827	487963.699	1355079.642
730	486937.533	1354689.622	779	487153.741	1352844.238	828	487984.690	1354551.723
731	486932.413	1354669.498	780	487128.927	1353030.546	829	487932.054	1354557.163
732	486920.451	1354671.715	781	487047.726	1353024.449	830	487967.179	1355080.083
733	486919.248	1354657.008	782	487028.840	1353026.042	831	488020.039	1355092.004
734	486926.809	1354656.585	783	487038.507	1352941.194	832	488081.307	1355189.732
735	486919.100	1354617.500	784	486947.249	1352933.826	833	488112.635	1355206.417
736	486909.645	1354618.182	785	486945.027	1353012.994	834	488135.048	1355230.625
737	486898.654	1354571.207	786	486885.989	1353009.329	835	488215.389	1355158.162
738	486905.842	1354530.184	787	486869.412	1352863.506	836	488294.559	1355150.279
739	486906.009	1354478.427	788	486796.523	1352872.977	837	488382.195	1355100.815
740	486903.955	1354432.592	789	486334.594	1353072.897	838	488389.384	1355107.554
741	486904.233	1354400.027	790	486444.128	1353290.501	839	488383.997	1355256.512
742	486909.444	1354377.245	791	486602.987	1353279.196	840	488472.098	1355284.122
743	486911.325	1354324.877	792	486723.613	1353166.735	841	488562.283	1355355.300
744	486910.112	1354168.580	793	486727.504	1353223.056	842	488543.795	1355076.203
745	486848.331	1354154.453	794	486657.173	1353332.406	843	488514.216	1354939.941
746	486847.529	1354063.999	795	486771.309	1353365.695	844	488456.515	1354791.904
747	486848.823	1354038.675	796	486742.724	1353497.539	845	488515.095	1354548.415
748	486857.933	1353981.059	797	486293.155	1353543.063	846	488569.037	1354545.297
749	486865.209	1353957.170	798	486428.422	1353711.063	847	488603.188	1354549.486
750	486875.418	1353923.881	799	486416.543	1353755.802	848	488608.100	1354595.707
751	486879.868	1353905.412	800	486531.170	1353785.294	849	488688.362	1354596.118
752	486887.900	1353867.479	801	486526.714	1353820.485	850	488685.409	1354550.892
753	486889.958	1353849.011	802	486347.060	1353785.421	851	488827.551	1354545.861
754	486888.527	1353811.636	803	486218.506	1353931.136	852	488821.729	1354393.705
755	486888.795	1353789.974	804	486159.035	1354031.829	853	488711.665	1354387.665
756	486888.164	1353789.974	805	486163.621	1354096.583	854	488587.141	1354396.892
757	486884.811	1353770.612	806	486203.474	1354155.210	855	488472.480	1354395.278
758	486882.292	1353731.026	807	486198.303	1354318.236	856	488429.765	1354393.332
759	486886.521	1353701.831	808	486171.240	1354389.840	857	488402.266	1354426.571
760	486892.599	1353674.073	809	486176.721	1354430.263	858	488356.342	1354545.703
761	486867.681	1353649.203	810	486211.192	1354467.731	859	488197.239	1354536.598
762	486860.495	1353629.412	811	486226.549	1354524.120	860	488147.058	1354537.572
763	486855.590	1353606.856	812	486206.427	1354671.749	861	487931.275	1354550.687
764	486852.549	1353573.943	813	486277.569	1354773.888	862	487961.648	1354359.519
765	486856.191	1353490.415	814	488880.412	1355133.686	863	487919.480	1354302.700
766	486855.202	1353467.525	815	488940.025	1355173.141	864	487876.812	1354324.634
767	486856.593	1353337.966	816	489049.448	1355217.774	865	487884.339	1354367.607
768	486858.828	1353306.629	817	489155.163	1355233.105	866	487905.420	1354338.579
769	486866.095	1353261.952	818	489256.062	1355165.835	867	487792.690	1354375.506
770	486865.220	1353252.000	819	489126.247	1354972.921	868	487794.219	1354408.415
771	486929.356	1353265.675	820	488999.506	1354864.046	869	487732.124	1354407.361
772	487086.817	1353287.677	821	488907.069	1354877.793	870	487667.609	1354412.706

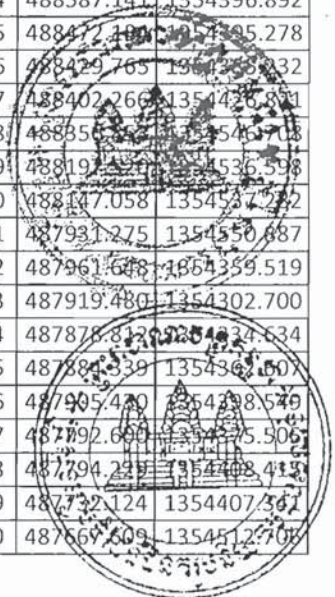

ID	E	N	ID	E	N	ID	E	N
871	487679.919	1354557.536	892	487747.532	1353344.727	913	487492.065	1354007.194
872	487771.359	1354550.357	893	487826.270	1353332.310	914	487484.067	1354078.102
873	487493.564	1354120.159	894	487853.978	1353268.604	915	487924.006	1353876.135
874	487540.660	1354119.859	895	487909.668	1353279.971	916	488019.016	1353861.259
875	487572.312	1354019.979	896	487829.988	1353117.672	917	488025.150	1353729.374
876	487536.015	1354020.858	897	487589.590	1353037.712	918	487982.714	1353755.583
877	487590.806	1353931.068	898	487558.279	1353068.356	919	488028.536	1353656.568
878	487593.557	1353900.626	899	487634.108	1353119.191	920	488038.112	1353450.686
879	487601.358	1353860.768	900	487634.307	1353122.492	921	487877.600	1353400.526
880	487678.193	1353794.361	901	487445.864	1353016.218	922	487872.662	1353414.683
881	487697.830	1353757.809	902	487528.744	1353052.221	923	487823.714	1353521.839
882	487570.748	1353727.979	903	487418.153	1353252.550	924	487761.537	1353580.048
883	487425.123	1353700.807	904	487405.082	1353449.997	925	487752.778	1353590.614
884	487437.270	1353670.054	905	487378.382	1353460.937	926	487743.859	1353685.445
885	487454.722	1353646.020	906	487359.405	1353642.548	927	487735.263	1353716.404
886	487624.114	1353656.520	907	487335.824	1353641.385	928	487700.535	1353764.562
887	487630.937	1353618.173	908	487324.152	1353733.076	929	487705.874	1353772.106
888	487652.676	1353536.950	909	487377.050	1353747.554	930	487693.201	1353806.584
889	487710.905	1353598.707	910	487409.664	1353759.457	931	4877910.180	1353806.066
890	487807.907	1353378.747	911	487499.914	1353842.923	932	486950.044	1354740.432
891	487723.174	1353352.268	912	487476.800	1354000.455	933	486868.209	1353940.205



ផែនទីបង្ហាញពីទំនិញសរុប ៤ ០៧៣ ហិកតា ស្ថិតនៅស្រុកកំពង់ស្វាយ ខេត្តកំពង់ឆ្នាំង ស្ថិតនៅក្នុងសម្របសម្រួលផ្ទៃដីរបស់ព្រះរាជាណាចក្រកម្ពុជា ផែនការប្រកាសឱ្យប្រើប្រាស់ ៨៦០គ្រួសារ មានសិទ្ធិកាន់កាប់ និងអារស្រ្តយស

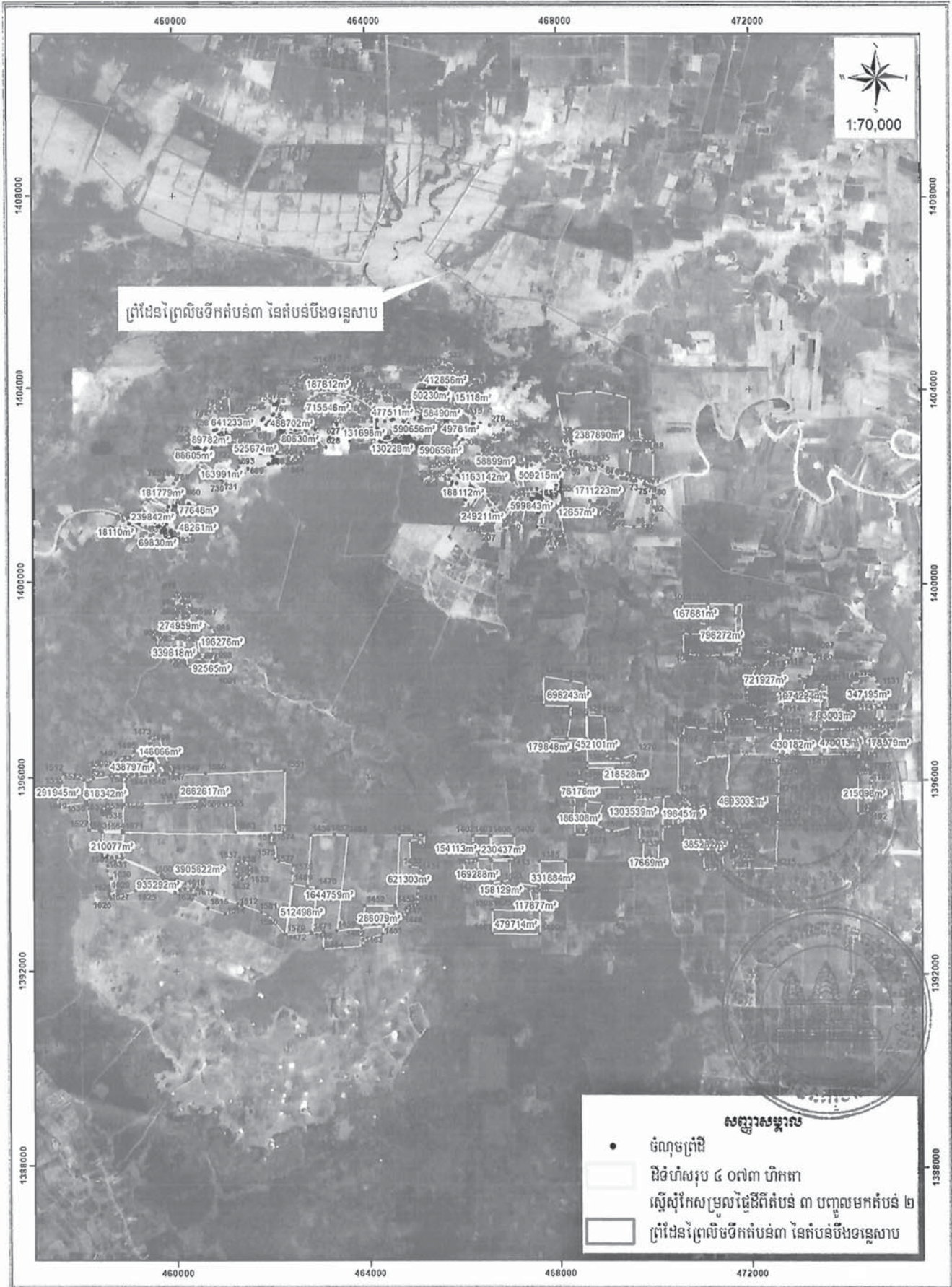

ការពិនិត្យយោងការបំណុលច្បាប់ដីធ្លីរបស់រដ្ឋ ២ ៣១២ ហិកតា ស្ថិតនៅស្រុកតាវែង ខេត្តកំពង់ធំ
 ស្នើសុំកែសម្រួលផ្ទៃដីបេតុងពីតំបន់ពាណិជ្ជកម្មទំនេរ ទៅតំបន់ប៊ែនឡូស្តា
 ជូនប្រជាពលរដ្ឋចំនួន ៨៨៩ គ្រួសារ មានសិទ្ធិកាន់កាប់ និងអាស្រ័យផង

Projection UTM Zone 48N, Datum WGS 1984								
ID	E	N	ID	E	N	ID	E	N
1	494208.297	1363036.435	46	487203.329	1362615.283	91	486079.894	1362800.989
2	495561.120	1363067.466	47	487160.556	1362621.211	92	485977.677	1362897.158
3	495460.272	1361776.223	48	487151.296	1362627.812	93	485964.040	1362646.491
4	494398.563	1361727.872	49	487644.847	1362486.905	94	486106.559	1362414.623
5	494559.694	1362839.981	50	487716.819	1362496.663	95	486079.905	1362231.116
6	494209.644	1362838.439	51	487734.337	1362425.948	96	486047.267	1362137.340
7	495934.710	1360598.404	52	487584.159	1362350.888	97	485957.423	1362256.275
8	496071.278	1360406.368	53	487551.468	1362380.530	98	486054.855	1361976.102
9	496106.919	1360428.448	54	487566.898	1362417.357	99	485787.801	1361936.393
10	496192.672	1360469.630	55	486771.740	1363512.052	100	485841.705	1361744.971
11	496321.661	1360278.107	56	486883.511	1363272.957	101	485880.502	1361486.402
12	496333.599	1360255.603	57	486830.970	1363206.819	102	485923.850	1361452.842
13	496295.899	1360228.084	58	486795.339	1363253.049	103	486054.819	1361377.436
14	496258.655	1360210.555	59	486732.390	1363259.381	104	486096.544	1361343.975
15	496227.077	1360258.583	60	486523.821	1363181.849	105	486151.727	1361514.663
16	496116.107	1360196.745	61	486498.560	1363336.895	106	486202.926	1361447.155
17	495998.771	1360360.413	62	486557.162	1363337.974	107	486205.502	1361397.222
18	495952.653	1360347.304	63	486655.933	1363445.634	108	486201.789	1361363.496
19	495821.630	1360495.316	64	486793.429	1363131.576	109	486192.300	1361357.522
20	493682.859	1360736.383	65	486851.214	1363158.501	110	486212.143	1361288.584
21	493715.186	1360675.932	66	486825.340	1363090.092	111	486346.701	1361185.686
22	493825.558	1360230.938	67	486944.182	1363072.242	112	486393.881	1361210.862
23	493042.247	1360079.617	68	486881.865	1362958.767	113	486396.262	1361210.862
24	493020.464	1360455.828	69	487004.971	1362910.422	114	486477.225	1361137.837
25	493015.852	1360484.739	70	487036.614	1362827.752	115	486532.788	1361070.368
26	493014.698	1360522.068	71	487025.266	1362735.033	116	486520.556	1361054.938
27	492787.393	1363699.078	72	487027.482	1362692.143	117	486478.889	1361078.965
28	492536.038	1358989.485	73	486760.559	1362527.427	118	485170.328	1359722.690
29	489771.137	1357931.149	74	486730.384	1362566.117	119	484977.411	1359894.981
30	488315.925	1358010.525	75	486686.987	1362607.606	120	485135.019	1360203.194
31	488659.885	1362429.075	76	486604.304	1362670.175	121	484973.716	1360387.854
32	489413.949	1361913.137	77	486594.651	1362682.123	122	484835.819	1360550.504
33	492324.371	1362958.243	78	486545.422	1362705.004	123	485789.051	1361487.474
34	491936.703	1359699.734	79	486392.597	1362918.124	124	485605.385	1361489.048
35	489122.906	1358605.838	80	486533.646	1363023.142	125	485592.106	1361597.527
36	487434.753	1363601.316	81	486500.948	1362623.499	126	485531.251	1361700.715
37	487586.597	1363653.166	82	486480.470	1362634.029	127	485625.464	1361714.822
38	487581.331	1363384.141	83	486467.933	1362616.099	128	485500.188	1361906.003
39	487204.721	1363270.311	84	486413.217	1362634.946	129	485589.800	1362079.337
40	487294.133	1363537.979	85	486302.395	1362825.083	130	485493.134	1362068.885
41	487450.899	1363559.316	86	486344.671	1362887.493	131	485439.350	1362259.806
42	487175.832	1362824.810	87	486033.240	1363005.638	132	485584.557	1362260.808
43	487213.214	1362829.545	88	486154.466	1362865.798	133	485354.634	1362329.228
44	487299.657	1362699.897	89	486354.084	1362576.650	134	485619.702	1362372.164
45	487304.826	1362622.278	90	486289.628	1362565.146	135	485806.362	1362439.183

ID	E	N	ID	E	N	ID	E	N
136	485645.740	1362476.872	185	486720.476	1361833.749	234	487180.904	1361338.723
137	485723.916	1362479.598	186	486681.565	1361787.855	235	487675.394	1361670.967
138	485773.396	1362498.262	187	486690.545	1361745.951	236	487758.076	1361690.810
139	485854.179	1362551.843	188	486686.553	1361648.175	237	487821.681	1361405.477
140	485101.524	1362097.791	189	486675.477	1361648.061	238	487932.150	1360991.957
141	485371.399	1362151.767	190	486672.586	1361599.287	239	487999.509	1360794.533
142	485362.668	1362038.935	191	486706.508	1361530.445	240	487920.134	1360768.074
143	485469.824	1361816.684	192	486712.494	1361504.505	241	487743.579	1361448.725
144	485468.564	1361703.225	193	486861.153	1361498.519	242	487828.654	1361663.100
145	485044.373	1361619.953	194	486948.952	1361423.690	243	488430.391	1361746.804
146	485041.198	1361713.497	195	486501.045	1361423.734	244	488413.145	1361581.215
147	485168.199	1361892.091	196	486477.057	1361512.099	245	488392.766	1361432.596
148	484593.639	1360580.943	197	486473.272	1361556.665	246	488389.023	1361417.049
149	484743.062	1360495.784	198	486496.793	1361633.286	247	488382.586	1361371.592
150	484684.320	1360428.624	199	486576.869	1361743.388	248	488370.844	1361235.606
151	484542.515	1360524.377	200	486204.002	1361817.088	249	487958.306	1361171.790
152	486571.517	1362599.121	201	486247.415	1361717.686	250	487962.052	1361157.594
153	486625.207	1362608.778	202	486300.557	1361706.376	251	488368.477	1361220.604
154	486738.445	1362509.193	203	486251.840	1361528.219	252	488358.558	1361125.580
155	486703.778	1362486.754	204	486247.320	1361458.220	253	488347.323	1361011.349
156	486555.185	1362572.601	205	486156.918	1361542.385	254	488009.451	1360967.120
157	486515.690	1362554.032	206	486093.413	1361545.510	255	487998.478	1361017.392
158	486520.320	1362530.157	207	486110.119	1361595.611	256	488049.990	1360724.921
159	486585.364	1362524.968	208	486008.781	1361727.375	257	488320.959	1360733.478
160	486651.322	1362476.707	209	486800.804	1361394.293	258	488299.966	1360548.918
161	486723.623	1362458.172	210	486802.314	1361366.979	259	488254.989	1360089.105
162	486822.267	1362487.227	211	486948.640	1361307.089	260	488152.395	1360086.578
163	486976.640	1362496.076	212	486944.596	1361261.531	261	488150.070	1360133.428
164	486988.368	1362464.805	213	486915.889	1361256.789	262	488126.665	1360391.249
165	486954.647	1362444.320	214	486912.519	1361239.113	263	488097.663	1360518.484
166	486953.113	1362397.316	215	486848.366	1361280.375	264	488126.812	1360519.145
167	486887.935	1362372.376	216	486819.840	1361282.491	265	488126.707	1360535.486
168	486733.908	1362156.813	217	486772.215	1361291.751	266	488126.802	1360546.515
169	486632.322	1362165.364	218	486695.485	1361312.918	267	488126.604	1360599.770
170	486641.950	1362299.531	219	486686.225	1361376.418	268	488079.559	1360595.100
171	486520.354	1362282.274	220	486950.589	1361290.832	269	487954.890	1360627.297
172	486433.951	1362501.640	221	486978.775	1361291.937	270	488058.708	1360592.240
173	486469.599	1362533.119	222	486981.619	1361266.101	271	488117.955	1360594.730
174	486224.264	1362165.889	223	487007.416	1361221.651	272	488126.240	1360539.468
175	486441.509	1362191.379	224	486954.690	1361219.838	273	488061.847	1360538.192
176	486424.810	1362107.147	225	487163.441	1361434.714	274	488088.424	1360082.490
177	486452.223	1362031.735	226	487362.430	1361461.388	275	488016.545	1360081.988
178	486472.894	1361835.953	227	487370.993	1361353.470	276	488058.038	1360100.462
179	486415.095	1361847.622	228	487377.715	1361354.007	277	488042.359	1360104.108
180	486351.057	1361924.402	229	487382.575	1361278.589	278	488006.092	1360335.922
181	486284.679	1361915.758	230	487285.758	1361270.598	279	487948.441	1360614.923
182	486273.692	1362062.668	231	487241.441	1361291.765	280	487990.525	1360029.519
183	486598.453	1361864.022	232	487162.727	1361316.901	281	488040.070	1360042.012
184	486714.489	1361872.660	233	487158.940	1361336.521	282	488058.836	1360011.575

ID	E	N	ID	E	N	ID	E	N
283	487989.939	1359899.430	332	487804.004	1360981.169	381	487292.133	1360330.841
284	487987.041	1359952.252	333	487812.911	1360959.160	382	487281.124	1360268.036
285	487983.717	1359968.873	334	487831.380	1360922.108	383	487123.562	1360260.143
286	488055.092	1360043.700	335	487838.756	1360880.526	384	487111.340	1360150.503
287	488190.313	1360046.245	336	487840.052	1360859.073	385	487226.169	1360168.979
288	488187.302	1359934.810	337	487874.054	1360782.980	386	487203.620	1360077.429
289	488053.464	1359911.829	338	487880.305	1360648.511	387	487338.658	1360047.292
290	488051.803	1359911.420	339	487613.731	1360663.174	388	487333.286	1359947.219
291	488048.000	1359652.110	340	487520.280	1360714.953	389	487341.101	1359914.373
292	488214.687	1359633.022	341	487526.736	1360727.725	390	487382.200	1359906.946
293	488235.978	1359945.496	342	487524.786	1360746.082	391	487365.855	1359825.345
294	488257.687	1359950.638	343	487651.902	1360761.509	392	487336.061	1359826.906
295	488253.545	1360048.353	344	487647.343	1360778.098	393	487331.830	1359849.466
296	488225.375	1360047.060	345	487565.354	1360770.613	394	487215.588	1359844.319
297	488221.887	1359942.459	346	487546.895	1360831.109	395	487213.514	1359826.517
298	488000.523	1359400.157	347	487518.196	1360846.713	396	487059.773	1359855.999
299	488166.468	1359390.462	348	487463.503	1360846.405	397	487075.244	1359923.667
300	488100.176	1358926.662	349	487467.531	1360857.129	398	487104.493	1359921.222
301	488069.440	1358178.422	350	487488.092	1360880.895	399	487133.994	1359981.548
302	488107.490	1357825.990	351	487485.709	1360902.460	400	487137.406	1360030.112
303	487555.444	1357848.223	352	487487.457	1360921.921	401	487109.216	1360091.351
304	487561.333	1357738.054	353	487365.848	1360904.259	402	486543.014	1360949.212
305	487624.867	1357569.567	354	487364.044	1360919.320	403	486806.827	1361007.479
306	487584.450	1357557.360	355	487637.247	1360561.475	404	486944.465	1360725.878
307	487483.132	1357716.988	356	487415.906	1360515.641	405	486802.989	1360694.205
308	487347.190	1357870.697	357	487347.998	1360776.457	406	486777.021	1360737.564
309	487462.048	1357926.623	358	487516.842	1360731.046	407	486752.446	1360734.811
310	487455.370	1358095.855	359	487021.557	1360724.738	408	486765.536	1360588.396
311	487440.113	1358154.491	360	487177.262	1360720.578	409	486612.868	1360577.629
312	487681.134	1358168.689	361	487252.403	1360733.040	410	486144.910	1360421.043
313	487633.713	1358486.582	362	487363.616	1360683.784	411	486384.087	1360569.109
314	487618.124	1358803.528	363	487436.346	1360401.661	412	486517.351	1360471.404
315	487669.617	1358795.381	364	487307.928	1360396.851	413	486498.054	1360383.944
316	487702.755	1359002.761	365	487294.791	1360441.973	414	486349.322	1360389.163
317	487914.430	1358944.158	366	487273.311	1360440.546	415	486285.729	1360374.681
318	487088.796	1361193.363	367	487251.585	1360490.427	416	486140.923	1360273.480
319	487178.351	1361147.553	368	487190.792	1360464.909	417	486680.370	1360371.895
320	487249.789	1361091.990	369	487192.302	1360436.821	418	486757.800	1360370.043
321	487365.503	1361023.708	370	487141.517	1360425.343	419	486720.710	1360367.084
322	487339.411	1360782.100	371	487055.194	1360349.336	420	486823.178	1360244.616
323	487359.708	1360697.497	372	486998.480	1360312.282	421	486808.626	1360159.949
324	487251.627	1360743.414	373	486975.549	1360581.778	422	486767.615	1360120.262
325	487175.094	1360735.286	374	487236.389	1360602.033	423	486750.219	1360001.199
326	487022.542	1360738.560	375	487233.976	1360629.832	424	486739.503	1359951.582
327	487039.894	1360882.086	376	487193.316	1360631.000	425	486668.897	1359802.051
328	487014.698	1360948.667	377	487009.765	1360613.609	426	486583.287	1359708.922
329	486948.163	1361162.105	378	487127.425	1360388.636	427	486547.899	1359671.281
330	487365.794	1360942.099	379	487413.944	1360394.262	428	486367.394	1359716.685
331	487797.924	1361004.173	380	487421.540	1360358.983	429	486407.835	1359638.936

ID	E	N	ID	E	N	ID	E	N
430	486465.382	1360016.278	479	486301.367	1359016.594	528	486867.422	1356847.509
431	486514.816	1360004.565	480	486110.388	1359061.466	529	486781.200	1356668.410
432	486539.374	1360127.599	481	486328.609	1359222.395	530	486649.101	1356394.586
433	486519.158	1360146.407	482	486332.672	1359229.770	531	486440.741	1356515.668
434	486510.510	1360257.434	483	486340.504	1359312.349	532	486463.517	1356626.920
435	486481.593	1360271.491	484	486435.773	1359340.423	533	486439.209	1356681.886
436	486500.121	1360363.928	485	486413.489	1359444.588	534	486503.298	1356805.693
437	486589.176	1360332.905	486	486613.514	1359618.155	535	486405.472	1356853.011
438	486847.171	1360291.782	487	486533.056	1359629.989	536	486420.730	1356907.867
439	486987.123	1360314.167	488	486591.679	1359659.487	537	486552.915	1356838.834
440	486972.472	1360132.489	489	486696.707	1359728.413	538	486572.476	1356880.600
441	486933.245	1359882.401	490	486752.270	1359826.839	539	486537.897	1356898.853
442	486916.919	1359869.226	491	486787.195	1359939.551	540	486528.004	1356934.890
443	486903.326	1359726.997	492	486823.119	1360002.845	541	486541.190	1357001.826
444	486854.204	1359696.015	493	486827.340	1360200.119	542	486243.592	1357132.438
445	486857.111	1359670.064	494	487085.869	1358733.995	543	486262.150	1357188.304
446	486914.791	1359714.965	495	487001.254	1358139.165	544	486318.638	1357277.759
447	487001.800	1359623.646	496	486829.415	1358094.517	545	485936.980	1358761.291
448	486953.054	1359533.118	497	486908.103	1358032.008	546	485996.109	1358730.353
449	486862.293	1359654.804	498	486990.192	1357748.461	547	486224.396	1358653.913
450	486727.802	1359583.849	499	487011.443	1357536.330	548	486135.064	1358527.441
451	486633.016	1359495.619	500	487152.240	1357488.267	549	486077.004	1358559.585
452	486738.224	1359577.518	501	487138.537	1357367.815	550	486012.538	1358478.545
453	486960.501	1359442.482	502	487124.129	1357238.596	551	485825.448	1358592.303
454	487021.766	1359421.083	503	487125.114	1357135.661	552	485872.461	1358644.502
455	487027.237	1359331.486	504	487159.713	1357430.387	553	485880.039	1358651.830
456	486889.574	1359345.138	505	487309.502	1357456.756	554	485878.498	1358695.877
457	486865.840	1359332.922	506	487272.346	1357100.095	555	485768.840	1358500.326
458	486871.444	1359281.515	507	486968.816	1357204.588	556	485948.666	1358430.021
459	486832.684	1359227.004	508	486418.686	1357459.534	557	485917.638	1358353.957
460	486924.177	1359125.717	509	486436.082	1357503.982	558	485753.690	1358427.129
461	486868.297	1359084.230	510	486469.516	1357623.710	559	485735.634	1358381.196
462	486799.435	1359182.148	511	486507.074	1357717.752	560	485986.106	1358290.467
463	486722.353	1359141.855	512	486527.869	1357826.409	561	486074.858	1358181.523
464	486904.535	1358911.327	513	486563.848	1358027.189	562	486096.715	1358068.499
465	486877.448	1358747.888	514	486564.619	1358084.775	563	486096.729	1358290.467
466	486834.649	1358721.585	515	486572.500	1358132.901	564	486108.161	1358181.523
467	486820.036	1358728.603	516	486729.644	1358444.019	565	486096.715	1358068.499
468	486802.508	1358776.758	517	486888.922	1358577.897	566	486042.540	1357882.459
469	486750.199	1358818.022	518	486932.400	1358606.624	567	485930.813	1357871.921
470	486718.069	1358867.760	519	486987.886	1358660.572	568	485926.220	1357707.499
471	486663.204	1358881.456	520	486414.520	1357448.431	569	485761.631	1357719.397
472	486605.962	1358884.557	521	487014.072	1357168.925	570	485991.188	1357601.746
473	486583.611	1358895.946	522	486948.335	1357029.815	571	485983.229	1357495.899
474	486543.367	1358961.907	523	486356.181	1357344.994	572	485713.826	1357509.468
475	486465.400	1359068.945	524	486377.452	1357373.053	573	485747.873	1357602.785
476	486462.809	1359092.472	525	486396.202	1357407.123	574	485695.815	1357437.109
477	486460.724	1359097.753	526	486338.774	1357322.897	575	485996.626	1357437.109
478	486457.604	1359094.058	527	486930.563	1356983.971	576	485581.723	1357295.670

ID	E	N	ID	E	N	ID	E	N
577	485719.424	1358348.268	626	485260.935	1355630.075	675	486272.626	1355679.335
578	485727.284	1358347.303	627	485180.727	1355577.912	676	486158.449	1355736.572
579	485779.921	1357433.104	628	485068.790	1355552.741	677	486099.990	1355838.041
580	485842.288	1357453.940	629	485812.968	1356210.771	678	486063.446	1355912.764
581	485833.846	1357344.518	630	485815.017	1356224.198	679	486040.858	1355939.327
582	485775.928	1357328.600	631	485840.218	1356210.149	680	486038.977	1355957.318
583	485178.931	1357621.888	632	485887.003	1356249.770	681	486012.146	1355968.905
584	485294.926	1357629.574	633	486011.201	1356143.203	682	486008.039	1355957.462
585	485369.824	1357138.015	634	486060.508	1356120.760	683	485955.348	1355970.095
586	485151.610	1356549.770	635	486051.348	1356089.379	684	485940.447	1355961.661
587	485136.281	1356344.651	636	486166.591	1356049.326	685	485898.578	1355974.768
588	484902.973	1356268.359	637	486123.354	1356010.345	686	485912.581	1356110.102
589	484884.848	1356338.808	638	486125.597	1356001.355	687	485890.490	1356115.146
590	484764.508	1356478.868	639	486151.327	1355988.794	688	485871.036	1356144.904
591	484730.872	1356555.901	640	486217.527	1356059.309	689	485867.025	1356141.912
592	484717.407	1356553.493	641	486237.911	1356033.032	690	485867.334	1356092.412
593	484680.365	1356765.160	642	486218.829	1356012.786	691	485850.637	1356092.734
594	484674.153	1356874.238	643	486263.294	1355973.881	692	485845.674	1356090.168
595	484628.190	1357153.921	644	486271.114	1355981.111	693	486189.548	1355600.065
596	484714.748	1357144.034	645	486330.432	1355950.844	694	486215.043	1355615.621
597	484887.633	1357100.818	646	486451.156	1356051.965	695	486246.728	1355626.572
598	484888.819	1357079.696	647	486514.284	1355946.201	696	486276.502	1355626.240
599	485369.075	1357135.296	648	486467.165	1355890.609	697	486328.577	1355611.503
600	485267.104	1357133.150	649	486555.950	1355872.647	698	486397.752	1355573.434
601	485414.143	1356573.966	650	486594.553	1355858.112	699	486424.203	1355462.713
602	484956.324	1356180.641	651	486624.505	1355834.184	700	486448.183	1355461.828
603	485023.751	1356183.593	652	486652.079	1355865.543	701	486451.198	1355420.288
604	485026.014	1356141.571	653	486685.073	1355835.152	702	486475.526	1355375.518
605	485085.288	1356151.714	654	486695.655	1355846.585	703	486487.304	1355339.278
606	485082.729	1356242.192	655	486754.829	1355763.941	704	486485.820	1355331.502
607	485297.395	1356275.277	656	486740.545	1355756.939	705	486592.121	1355124.235
608	485286.579	1356355.302	657	486712.617	1355712.286	706	486375.808	1355145.077
609	485473.727	1356387.308	658	486712.505	1355612.216	707	486358.907	1355059.665
610	485470.392	1356406.851	659	486682.902	1355440.733	708	486343.358	1355027.020
611	485519.441	1356411.803	660	486733.127	1355412.284	709	486272.809	1355214.390
612	485598.736	1356427.551	661	486710.057	1355379.129	710	486171.661	1355387.996
613	485603.899	1356408.229	662	486608.722	1355428.020	711	486162.916	1355406.488
614	485874.005	1356471.922	663	486577.270	1355361.609	712	486171.373	1355464.413
615	485875.691	1356381.551	664	486506.264	1355369.864	713	486160.747	1355547.882
616	485765.153	1356282.414	665	486483.178	1355481.672	714	486180.833	1355546.145
617	485812.329	1356237.385	666	486472.502	1355578.086	715	487981.882	1356026.767
618	485766.972	1356004.259	667	486446.457	1355542.719	716	488155.730	1355880.995
619	485677.706	1355993.738	668	486430.465	1355547.769	717	488355.504	1355966.881
620	485679.498	1355973.719	669	486417.148	1355598.222	718	487791.070	1355884.902
621	485571.548	1355893.285	670	486440.469	1355633.440	719	487956.420	1355957.842
622	485497.121	1355743.251	671	486391.095	1355666.796	720	487378.075	1355642.830
623	485499.581	1355726.068	672	486369.794	1355640.367	721	487422.319	1355646.917
624	485323.898	1355649.868	673	486314.687	1355670.828	722	487627.834	1355167.954
625	485268.864	1355582.135	674	486294.882	1355645.764	723	487509.157	1355198.825

ID	E	N	ID	E	N	ID	E	N
724	487464.505	1354185.232	773	487261.310	1353285.545	822	489319.372	1354906.501
725	487244.104	1354203.102	774	487292.987	1353269.505	823	489572.309	1354829.447
726	487328.169	1355396.753	775	487401.374	1353246.361	824	489571.048	1354647.874
727	487353.443	1355396.392	776	487437.650	1353012.427	825	489177.118	1354607.102
728	486315.473	1354894.229	777	487316.779	1352959.924	826	487913.447	1355063.960
729	486937.426	1354694.487	778	487331.980	1352920.263	827	487963.699	1355079.642
730	486937.533	1354689.622	779	487153.741	1352844.238	828	487984.690	1354551.723
731	486932.413	1354669.498	780	487128.927	1353030.546	829	487932.054	1354557.163
732	486920.451	1354671.715	781	487047.726	1353024.449	830	487967.179	1355080.083
733	486919.248	1354657.008	782	487028.840	1353026.042	831	488020.039	1355092.004
734	486926.809	1354656.585	783	487038.507	1352941.194	832	488081.307	1355189.732
735	486919.100	1354617.500	784	486947.249	1352933.826	833	488112.635	1355206.417
736	486909.645	1354618.182	785	486945.027	1353012.994	834	488135.048	1355230.625
737	486898.654	1354571.207	786	486885.989	1353009.329	835	488215.389	1355158.162
738	486905.842	1354530.184	787	486869.412	1352863.506	836	488294.559	1355150.279
739	486906.009	1354478.427	788	486796.523	1352872.977	837	488382.195	1355100.815
740	486903.955	1354432.592	789	486334.594	1353072.897	838	488389.384	1355107.554
741	486904.233	1354400.027	790	486444.128	1353290.501	839	488383.997	1355256.512
742	486909.444	1354377.245	791	486602.987	1353279.196	840	488472.098	1355284.122
743	486911.325	1354324.877	792	486723.613	1353166.735	841	488562.283	1355355.300
744	486910.112	1354168.580	793	486727.504	1353223.056	842	488543.795	1355076.203
745	486848.331	1354154.453	794	486657.173	1353332.406	843	488514.216	1354939.941
746	486847.529	1354063.999	795	486771.309	1353365.695	844	488456.515	1354791.904
747	486848.823	1354038.675	796	486742.724	1353497.539	845	488515.095	1354548.415
748	486857.933	1353981.059	797	486293.155	1353543.063	846	488569.037	1354545.297
749	486865.209	1353957.170	798	486428.422	1353711.063	847	488603.188	1354549.486
750	486875.418	1353923.881	799	486416.543	1353755.802	848	488608.100	1354595.707
751	486879.868	1353905.412	800	486531.170	1353785.294	849	488688.362	1354596.118
752	486887.900	1353867.479	801	486526.714	1353820.485	850	488685.409	1354550.892
753	486889.958	1353849.011	802	486347.060	1353785.421	851	488827.551	1354545.861
754	486888.527	1353811.636	803	486218.506	1353931.136	852	488821.729	1354393.705
755	486888.795	1353789.974	804	486159.035	1354031.829	853	488711.665	1354387.665
756	486888.164	1353789.974	805	486163.621	1354096.583	854	488585.143	1354396.892
757	486884.811	1353770.612	806	486203.474	1354155.210	855	488475.184	1354395.278
758	486882.292	1353731.026	807	486198.303	1354318.236	856	488429.765	1354385.332
759	486886.521	1353701.831	808	486171.240	1354389.840	857	488405.256	1354416.841
760	486892.599	1353674.073	809	486176.721	1354430.263	858	488391.859	1354456.708
761	486867.681	1353649.203	810	486211.192	1354467.731	859	488197.520	1354536.598
762	486860.495	1353629.412	811	486226.549	1354524.120	860	488147.058	1354537.782
763	486855.590	1353606.856	812	486206.427	1354671.749	861	487951.275	1354530.887
764	486852.549	1353573.943	813	486277.569	1354773.888	862	487961.648	1354359.519
765	486856.191	1353490.415	814	488880.412	1355133.686	863	487919.490	1354407.700
766	486855.202	1353467.525	815	488940.025	1355173.141	864	487676.817	1354337.630
767	486856.593	1353337.966	816	489049.448	1355217.774	865	487484.339	1354362.607
768	486858.828	1353306.629	817	489155.163	1355233.105	866	487205.466	1354348.976
769	486866.095	1353261.952	818	489256.062	1355165.835	867	487192.690	1354175.505
770	486865.220	1353252.000	819	489126.247	1354972.921	868	487194.229	1354408.629
771	486929.356	1353265.675	820	488999.506	1354864.046	869	487138.324	1354407.340
772	487086.817	1353287.677	821	488907.069	1354877.793	870	487661.609	1354512.706

ID	E	N	ID	E	N	ID	E	N
871	487679.919	1354557.536	892	487747.532	1353344.727	913	487492.065	1354007.194
872	487771.359	1354550.357	893	487826.270	1353332.310	914	487484.067	1354078.102
873	487493.564	1354120.159	894	487853.978	1353268.604	915	487924.006	1353876.135
874	487540.660	1354119.859	895	487909.668	1353279.971	916	488019.016	1353861.259
875	487572.312	1354019.979	896	487829.988	1353117.672	917	488025.150	1353729.374
876	487536.015	1354020.858	897	487589.590	1353037.712	918	487982.714	1353755.583
877	487590.806	1353931.068	898	487558.279	1353068.356	919	488028.536	1353656.568
878	487593.557	1353900.626	899	487634.108	1353119.191	920	488038.112	1353450.686
879	487601.358	1353860.768	900	487634.307	1353122.492	921	487877.600	1353400.526
880	487678.193	1353794.361	901	487445.864	1353016.218	922	487872.662	1353414.683
881	487697.830	1353757.809	902	487528.744	1353052.221	923	487823.714	1353521.839
882	487570.748	1353727.979	903	487418.153	1353252.550	924	487761.537	1353580.048
883	487425.123	1353700.807	904	487405.082	1353449.997	925	487752.778	1353590.614
884	487437.270	1353670.054	905	487378.382	1353460.937	926	487715.859	1353685.445
885	487454.722	1353646.020	906	487359.405	1353642.548	927	487735.203	1353716.404
886	487624.114	1353656.520	907	487335.824	1353641.385	928	487860.538	1353784.562
887	487630.937	1353618.173	908	487324.152	1353733.076	929	487905.574	1353777.106
888	487652.676	1353536.950	909	487377.050	1353747.554	930	487891.401	1353806.584
889	487710.905	1353598.707	910	487409.664	1353759.457	931	487910.180	1353808.066
890	487807.907	1353378.747	911	487499.914	1353842.923	932	486990.044	1354780.432
891	487723.174	1353352.268	912	487476.800	1354000.455	933	486868.209	1353940.205



ផែនទីឧបសម្ព័ន្ធនៃអនុក្រឹត្យលេខ១០៧ អនក្រ.ស្រ.ប្រ.មុខ្យែង រ.ក.ខ... ខែ ១៧ ខែ ឆ្នាំ ២០២២

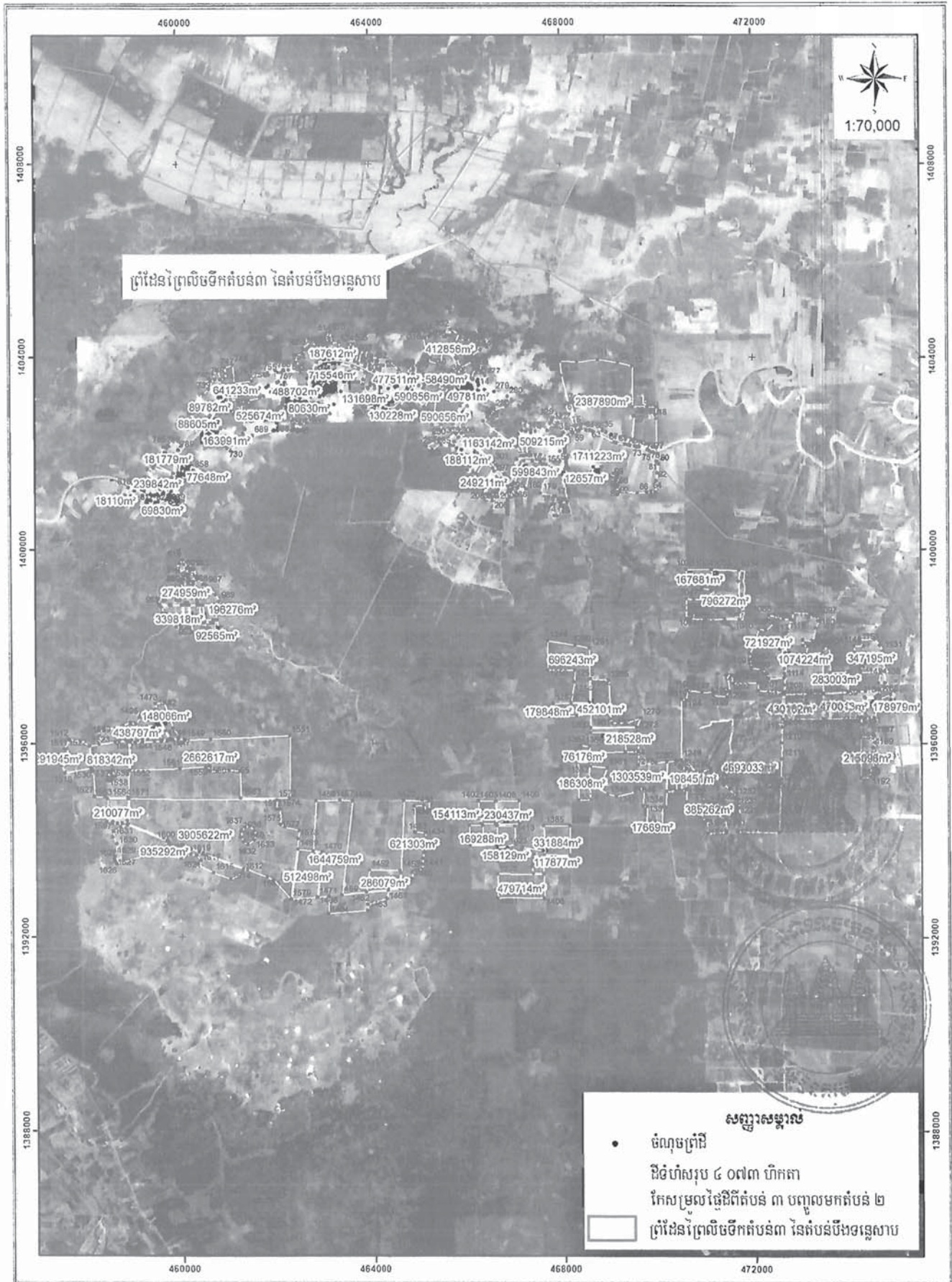

តារាងនិយាមកាខ្យបសម្ព័ន្ធនៃអនុក្រឹត្យលេខ ១០៧ អនក្រ.បក... ចុះថ្ងៃទី ៣១ ខែ វិច្ឆិកា ឆ្នាំ ២០២២

Projection UTM Zone 48N, Datum WGS 1984								
ID	E	N	ID	E	N	ID	E	N
1	468327.463	1402561.784	46	468138.568	1401673.467	91	469165.896	1401293.529
2	468203.519	1403021.341	47	468113.957	1401705.674	92	469185.123	1401322.004
3	468196.841	1403018.886	48	468118.032	1401731.289	93	469231.776	1401374.296
4	468322.265	1402560.842	49	468108.798	1401782.254	94	469137.539	1401418.959
5	468281.000	1402552.000	50	468113.693	1401837.845	95	469155.394	1401468.332
6	468097.382	1402982.417	51	468099.685	1401889.295	96	469174.824	1401510.685
7	468166.676	1403007.825	52	468085.580	1401979.101	97	469187.405	1401556.846
8	468025.514	1403585.155	53	468086.545	1401995.525	98	469094.616	1401562.256
9	467985.000	1403914.000	54	468081.254	1402041.404	99	469072.393	1401472.642
10	468344.000	1403894.000	55	468086.000	1402088.000	100	468999.649	1401460.960
11	468776.000	1403948.000	56	468086.000	1402143.000	101	469010.905	1401497.540
12	469193.000	1403884.000	57	468152.000	1402339.000	102	468916.816	1401526.696
13	469496.000	1403813.000	58	468233.000	1402398.000	103	468854.857	1401386.315
14	469495.180	1402943.469	59	468254.000	1402410.000	104	468722.309	1401447.889
15	469807.425	1402941.407	60	468354.000	1402444.000	105	468765.227	1401514.080
16	469992.041	1402943.338	61	468383.000	1402449.000	106	468783.881	1401572.804
17	469973.000	1402777.000	62	468524.000	1402458.000	107	468815.749	1401637.458
18	469994.140	1402702.048	63	468609.000	1402457.053	108	468827.369	1401643.617
19	469999.326	1402105.984	64	468656.000	1402441.053	109	468845.486	1401697.789
20	469939.000	1402117.000	65	468678.000	1402427.053	110	468678.055	1401697.723
21	469844.000	1402165.000	66	469112.684	1402209.720	111	468556.135	1401357.363
22	469781.000	1402180.000	67	469161.000	1402192.000	112	468088.000	1401650.000
23	469676.000	1402220.000	68	469335.094	1402165.523	113	468153.864	1401406.578
24	469605.000	1402232.000	69	469388.258	1402162.157	114	468162.000	1401402.000
25	469526.000	1402251.000	70	469446.467	1402144.390	115	468162.000	1401395.355
26	469492.932	1402253.465	71	469543.000	1402130.000	116	468090.622	1401402.236
27	469528.230	1402742.328	72	469588.000	1402110.000	117	468053.000	1401588.000
28	469525.998	1402742.978	73	469639.000	1402118.000	118	467289.000	1401946.000
29	469490.000	1402254.000	74	469807.000	1402062.000	119	467273.011	1402082.768
30	469351.000	1402292.000	75	469852.000	1402030.000	120	467373.136	1402199.934
31	469238.000	1402307.000	76	469898.000	1402009.000	121	467355.193	1402146.364
32	469137.000	1402317.000	77	469936.126	1402008.036	122	467407.383	1402485.727
33	469052.000	1402366.000	78	470000.475	1401973.897	123	467500.000	1402005.265
34	468945.000	1402416.000	79	470001.905	1401809.540	124	467715.924	1402452.452
35	468871.000	1402456.000	80	470038.800	1401759.000	125	467773.652	1402592.571
36	468653.000	1402551.000	81	470016.000	1401572.000	126	467879.773	1402522.719
37	468581.000	1402571.000	82	469986.000	1401410.000	127	467904.063	1402554.294
38	468508.000	1402581.000	83	469971.000	1401175.000	128	467905.003	1402554.624
39	468435.000	1402574.000	84	469879.481	1401176.815	129	467838.023	1408710.804
40	468399.000	1402567.000	85	469786.000	1401174.000	130	467945.163	1402510.474
41	468190.476	1401392.610	86	469599.000	1401152.000	131	467987.883	1402105.474
42	468275.000	1401560.000	87	469224.905	1401193.540	132	468173.036	1402788.077
43	468152.000	1401582.000	88	469122.365	1401250.516	133	468276.812	1402545.174
44	468142.000	1401645.000	89	469148.927	1401272.692	134	468137.000	1402480.000
45	468143.874	1401672.300	90	469149.270	1401278.253	135	468060.000	1402404.000

ID	E	N	ID	E	N	ID	E	N
136	468023.000	1402344.000	185	467015.250	1401103.954	234	465814.549	1402089.752
137	468004.000	1402300.000	186	466965.573	1401228.472	235	465755.166	1402142.473
138	468001.000	1402241.000	187	466914.496	1401222.487	236	465758.965	1402220.425
139	467977.000	1402025.000	188	466923.810	1401183.541	237	465684.741	1402151.847
140	467981.000	1401824.000	189	466896.905	1401182.694	238	465496.909	1402162.496
141	467882.000	1401825.000	190	466908.569	1401070.934	239	465474.314	1403265.587
142	467574.635	1401944.365	191	466672.968	1401075.175	240	465555.699	1403227.999
143	467461.000	1401946.000	192	466403.000	1401821.000	241	465659.521	1403337.353
144	467371.000	1401940.000	193	466437.000	1401784.000	242	465709.310	1403299.472
145	467108.769	1402367.535	194	466559.000	1401665.000	243	465732.798	1403328.528
146	467108.776	1402378.482	195	466599.000	1401609.000	244	465979.237	1403218.198
147	467188.346	1402451.251	196	466744.510	1401445.194	245	465924.068	1403026.399
148	467257.764	1402435.730	197	466725.016	1401398.454	246	465897.602	1402958.863
149	467284.000	1401941.000	198	466676.582	1401367.268	247	465815.500	1402817.384
150	467248.000	1401939.000	199	466701.273	1401310.196	248	465778.097	1402719.590
151	467208.000	1401928.000	200	466674.889	1401228.414	249	465749.000	1402588.000
152	466775.842	1401396.224	201	466651.510	1401222.210	250	465750.000	1402504.000
153	466851.000	1401327.000	202	466626.866	1401163.122	251	465796.702	1402395.123
154	466895.000	1401304.000	203	466575.128	1401169.484	252	465311.724	1402055.770
155	466946.000	1401310.000	204	466541.962	1401086.174	253	465184.188	1402123.060
156	466993.000	1401329.000	205	466618.162	1401064.160	254	465434.122	1402258.100
157	467004.000	1401364.000	206	466553.527	1400989.307	255	465370.455	1402305.094
158	467086.000	1401541.000	207	466389.933	1401048.321	256	465354.086	1402387.983
159	467092.000	1401591.000	208	466427.080	1401123.624	257	465357.896	1402405.763
160	467112.000	1401640.000	209	466363.181	1401145.143	258	465489.365	1402452.641
161	467219.730	1401824.134	210	466429.714	1401275.677	259	465495.064	1402577.707
162	467396.000	1401824.000	211	466356.800	1401301.375	260	465318.436	1402568.847
163	467566.000	1401784.000	212	466375.772	1401335.410	261	465393.728	1403111.197
164	467611.000	1401751.000	213	466260.110	1401363.765	262	465922.520	1403454.698
165	467675.000	1401730.000	214	466226.831	1401305.222	263	465900.882	1403428.073
166	467802.000	1401649.000	215	466109.098	1401362.184	264	465859.010	1403279.386
167	467973.000	1401568.000	216	466222.850	1401551.186	265	465983.691	1403219.852
168	467999.000	1401577.000	217	465804.085	1402382.802	266	465982.192	1403209.458
169	468016.000	1401530.000	218	465857.040	1402312.045	267	466049.309	1403178.130
170	468124.000	1400972.000	219	465937.871	1402225.856	268	466155.994	1403306.789
171	467989.000	1400951.000	220	465996.755	1402179.315	269	466107.778	1403342.564
172	467992.000	1400879.000	221	466198.849	1402006.695	270	466100.883	1403379.286
173	468009.026	1400876.021	222	466247.566	1401976.889	271	466062.111	1403425.174
174	467909.598	1400689.765	223	466319.143	1401904.592	272	466202.294	1403451.817
175	467856.258	1400693.575	224	466358.409	1401871.702	273	466256.818	1403228.086
176	467801.648	1400910.237	225	466166.816	1401576.089	274	466290.906	1403781.798
177	467849.061	1400935.637	226	466041.840	1401631.634	275	466375.120	1403760.632
178	467865.994	1401085.497	227	466088.738	1401706.136	276	466387.840	1403618.685
179	467571.905	1401153.540	228	466062.748	1401725.408	277	466421.898	1403586.822
180	467670.114	1401472.424	229	466153.341	1401855.795	278	466416.174	1403293.814
181	467312.446	1401509.456	230	466012.975	1401948.189	279	466614.549	1403253.906
182	467260.905	1401240.540	231	465915.428	1401927.762	280	466884.217	1403189.899
183	467092.297	1401255.507	232	465844.905	1401945.540	281	466859.090	1403065.000
184	467099.917	1401131.047	233	465916.736	1402055.941	282	466873.575	1403067.429

ID	E	N	ID	E	N	ID	E	N
283	466858.961	1402957.754	332	465707.622	1404569.101	381	465640.944	1403418.545
284	466597.251	1402882.874	333	465881.613	1404487.821	382	465618.543	1403389.931
285	466484.927	1402702.241	334	465796.861	1404317.429	383	465580.524	1403374.495
286	466377.418	1402642.899	335	465866.475	1404310.020	384	465481.504	1403295.203
287	466899.708	1402238.920	336	465909.383	1404383.170	385	465461.543	1403411.875
288	466892.000	1402170.000	337	466009.587	1404327.589	386	465497.169	1403488.389
289	466912.419	1402092.163	338	466051.482	1404373.745	387	465525.089	1403502.288
290	467061.834	1402116.228	339	466142.937	1404335.209	388	465494.198	1403545.123
291	467208.000	1401928.000	340	466172.388	1404307.429	389	465678.351	1403644.536
292	467074.000	1401858.000	341	466219.987	1404354.108	390	465072.629	1403666.018
293	467062.000	1401847.000	342	466282.426	1404303.967	391	465130.455	1403637.221
294	467018.000	1401717.000	343	466239.246	1404251.897	392	465234.869	1403551.872
295	466906.000	1401452.000	344	466199.452	1404220.147	393	465198.993	1403498.915
296	466842.000	1401500.000	345	466224.005	1404194.747	394	465054.273	1403584.055
297	466813.000	1401552.000	346	466256.179	1404228.190	395	465037.672	1403509.560
298	466724.000	1401645.000	347	466320.751	1404149.676	396	465187.774	1403440.663
299	466682.000	1401703.000	348	466141.004	1404034.726	397	465161.547	1403397.047
300	466637.000	1401739.000	349	466167.504	1403971.875	398	465045.258	1403388.162
301	466581.000	1401807.000	350	466157.409	1403896.974	399	465134.712	1403330.884
302	466501.000	1401875.000	351	465890.527	1403780.502	400	465100.621	1403251.401
303	466198.000	1402158.000	352	465831.000	1403961.000	401	465287.279	1403158.601
304	466003.000	1402310.000	353	465813.000	1403994.000	402	465149.508	1402937.982
305	465920.000	1402399.000	354	465730.000	1404075.000	403	464858.689	1403193.802
306	465877.000	1402472.000	355	465689.000	1404106.000	404	464907.625	1403266.776
307	465904.000	1402719.000	356	465592.726	1404146.561	405	464741.307	1403074.957
308	466047.000	1402961.000	357	465516.000	1404184.000	406	464817.626	1403019.197
309	466216.000	1403179.000	358	465459.000	1404201.000	407	464834.695	1402998.868
310	466275.000	1403281.000	359	465439.000	1404206.000	408	464888.290	1402964.963
311	466291.000	1403395.000	360	465412.000	1404204.000	409	464854.902	1402920.770
312	466268.000	1403461.000	361	465305.000	1404210.000	410	464856.987	1402894.576
313	466248.000	1403480.000	362	465247.000	1404205.000	411	464816.862	1402806.462
314	466176.000	1403510.000	363	465181.000	1404176.000	412	464796.654	1402791.789
315	466129.919	1403534.511	364	465267.727	1404086.605	413	464753.092	1402817.357
316	465134.868	1404399.357	365	465378.264	1404095.758	414	464751.468	1402844.500
317	465173.000	1404401.000	366	465510.797	1404068.946	415	464729.583	1402849.086
318	465264.000	1404426.000	367	465497.999	1403885.944	416	464704.854	1402816.980
319	465276.033	1404431.249	368	465431.169	1403836.000	417	464747.012	1402850.745
320	465263.679	1404428.458	369	465232.246	1403927.814	418	464728.067	1402818.415
321	465293.921	1404473.230	370	465289.079	1403980.792	419	464776.444	1402779.871
322	465345.000	1404486.000	371	465866.000	1403770.000	420	464749.553	1402721.626
323	465344.973	1404488.057	372	465891.000	1403779.000	421	464750.206	1402665.106
324	465346.905	1404488.540	373	465942.000	1403700.538	422	464884.541	1402730.389
325	465402.586	1404468.300	374	465977.000	1403640.000	423	464408.312	1402738.839
326	465484.525	1404504.331	375	465978.000	1403577.000	424	464382.837	1402389.350
327	465548.166	1404507.018	376	465896.000	1403585.000	425	464251.170	1402412.902
328	465573.426	1404424.744	377	465871.000	1403611.000	426	464116.265	1402437.266
329	465602.212	1404418.817	378	465752.869	1403675.078	427	464126.555	1402996.383
330	465608.986	1404447.604	379	465754.228	1403632.059	428	464193.800	1402977.000
331	465665.813	1404451.242	380	465787.453	1403543.440	429	464297.900	1402913.000

ID	E	N	ID	E	N	ID	E	N
430	464357.000	1402883.000	479	464243.733	1403777.410	528	463699.000	1403906.000
431	464434.000	1402872.000	480	464301.518	1403823.765	529	463554.000	1403948.000
432	464585.000	1402908.000	481	464398.673	1403817.415	530	463399.000	1403978.000
433	464587.000	1402875.000	482	464389.219	1403902.313	531	463244.000	1403978.000
434	464592.000	1402861.000	483	464441.853	1403904.410	532	463158.000	1403967.000
435	464603.000	1402853.000	484	464622.191	1403719.299	533	463068.000	1403967.000
436	464603.363	1402858.824	485	464615.905	1403634.540	534	463068.000	1404038.000
437	464613.262	1402873.851	486	464808.289	1403627.828	535	463060.000	1404100.000
438	464592.024	1402907.938	487	464831.676	1403771.957	536	463060.740	1404131.098
439	464617.143	1402938.649	488	464931.000	1403756.000	537	463070.624	1404160.382
440	464646.165	1402964.047	489	464928.000	1403704.000	538	463074.000	1404253.000
441	464033.898	1403441.352	490	464931.027	1403621.013	539	463068.584	1404292.820
442	464095.000	1403432.000	491	464913.000	1403539.000	540	463118.889	1404301.573
443	464114.000	1403393.000	492	464897.000	1403492.000	541	462091.097	1403670.123
444	464123.000	1403325.000	493	464861.000	1403447.000	542	462165.817	1403677.314
445	464115.000	1403186.000	494	464804.000	1403324.000	543	462176.689	1403694.758
446	464161.681	1403017.192	495	464722.000	1403222.000	544	462212.000	1403708.000
447	464116.780	1402986.664	496	464608.000	1403247.000	545	462208.000	1403745.000
448	463922.846	1402929.008	497	464598.000	1403363.000	546	462310.000	1403730.000
449	463869.071	1402931.813	498	464555.000	1403373.000	547	462576.000	1403668.000
450	463863.467	1402962.106	499	464549.000	1403350.000	548	462597.000	1403737.000
451	463861.000	1402984.000	500	464415.000	1403322.000	549	462565.000	1403746.000
452	463853.835	1403014.170	501	464606.000	1403081.000	550	462585.000	1403833.000
453	463844.147	1403066.534	502	464504.000	1402990.000	551	462468.186	1403890.276
454	463749.998	1403051.223	503	464425.000	1402996.000	552	462461.980	1404046.650
455	463689.845	1403178.155	504	464291.000	1403084.000	553	462594.000	1404090.000
456	463769.000	1403207.000	505	464245.000	1403186.000	554	462646.000	1404146.000
457	463880.905	1403202.540	506	464250.000	1403342.000	555	462605.309	1404186.541
458	463870.905	1403321.540	507	464240.000	1403404.000	556	462797.413	1404344.235
459	463977.831	1403324.066	508	464259.000	1403459.000	557	462877.125	1404221.298
460	463967.046	1403350.320	509	464195.395	1403593.774	558	462945.387	1404241.936
461	464024.196	1403396.675	510	464104.000	1403685.000	559	463021.058	1404191.665
462	463862.448	1404161.735	511	464033.000	1403738.000	560	463044.000	1403998.000
463	463961.298	1404145.746	512	463916.573	1403805.667	561	462901.000	1403928.000
464	463915.790	1403977.470	513	463769.000	1403878.000	562	462815.000	1403758.000
465	463894.482	1403917.639	514	463096.905	1404479.540	563	462755.000	1403689.000
466	463936.222	1403864.531	515	463180.531	1404506.825	564	462721.000	1403645.000
467	464011.957	1403845.143	516	463214.673	1404290.573	565	462714.000	1403797.000
468	464006.666	1403912.877	517	463361.081	1404307.530	566	462558.000	1403440.000
469	464057.466	1403923.989	518	463361.928	1404204.236	567	462449.000	1403457.000
470	464058.665	1403988.054	519	463388.174	1404198.310	568	462221.000	1403370.000
471	464198.366	1403996.520	520	463390.714	1404122.110	569	462226.000	1403451.000
472	464181.432	1403925.612	521	463496.548	1404118.723	570	462093.000	1403429.000
473	464160.124	1403911.818	522	463491.468	1404082.316	571	462110.000	1403918.000
474	464151.658	1403868.956	523	463559.342	1404088.670	572	462158.000	1403944.000
475	464175.999	1403850.435	524	463567.905	1404266.540	573	462192.000	1403985.000
476	464248.346	1403832.506	525	463651.893	1404272.400	574	462220.000	1403086.000
477	464183.905	1403737.540	526	463660.000	1404090.000	575	462062.000	1403180.000
478	464232.938	1403722.165	527	463750.000	1404064.000	576	462317.000	1403132.000

ID	E	N	ID	E	N	ID	E	N
577	462449.000	1403061.000	626	462961.683	1403149.970	675	462243.000	1403184.000
578	462450.905	1403063.540	627	463252.840	1402993.257	676	462214.000	1403147.000
579	462514.905	1403044.540	628	463173.498	1402798.181	677	462194.000	1403109.000
580	462546.905	1403045.540	629	462928.532	1403018.821	678	462185.000	1403038.000
581	462546.930	1403042.799	630	462893.606	1402978.950	679	462156.000	1402967.000
582	462593.000	1403038.000	631	462941.343	1402842.649	680	462129.000	1402947.000
583	462636.000	1403051.000	632	463016.820	1402873.482	681	462082.000	1402906.000
584	462679.680	1403044.431	633	463041.127	1402832.199	682	462064.000	1402863.000
585	462767.151	1403151.653	634	462835.481	1402745.245	683	461984.000	1402852.000
586	462847.786	1403320.376	635	462824.474	1402789.272	684	461990.000	1402674.000
587	462863.935	1403411.104	636	462742.097	1402759.809	685	462084.228	1402694.430
588	462867.850	1403581.511	637	462757.364	1402687.359	686	462062.000	1402610.000
589	462874.077	1403610.698	638	462668.898	1402678.446	687	461998.988	1402458.273
590	462860.955	1403622.327	639	462674.167	1402614.672	688	461988.485	1402452.392
591	462926.378	1403752.842	640	462551.882	1402581.184	689	461560.165	1402352.797
592	463008.539	1403813.889	641	462550.657	1402467.211	690	461366.000	1402392.000
593	463084.687	1403842.984	642	462484.410	1402462.176	691	461396.000	1402475.000
594	463231.944	1403868.338	643	462427.895	1402478.686	692	461396.000	1402494.000
595	463291.545	1403863.837	644	462405.670	1402448.841	693	461372.341	1402519.138
596	463369.071	1403868.049	645	462376.593	1402459.330	694	461380.369	1402680.110
597	463649.334	1403812.616	646	462399.905	1402521.540	695	461411.000	1402688.000
598	463776.942	1403755.501	647	462409.905	1402582.540	696	461430.000	1402831.000
599	463911.040	1403679.026	648	462415.739	1402695.339	697	461478.000	1402936.000
600	463926.316	1403652.576	649	462414.000	1402696.000	698	461486.000	1402983.000
601	463875.109	1403513.857	650	462306.000	1402711.000	699	461293.000	1403077.000
602	463856.574	1403410.282	651	462159.000	1402688.000	700	461361.000	1403088.000
603	463781.496	1403452.158	652	462142.931	1402756.288	701	461352.639	1403008.543
604	463762.939	1403453.068	653	462186.000	1402814.000	702	461338.000	1403004.000
605	463708.168	1403464.417	654	462273.000	1402799.000	703	461331.000	1402853.000
606	463667.365	1403457.756	655	462292.000	1402870.000	704	461298.000	1402857.000
607	463657.565	1403458.237	656	462334.000	1402873.000	705	461290.000	1402812.000
608	463654.308	1403561.776	657	462338.000	1402898.000	706	461253.000	1402814.000
609	463675.432	1403622.619	658	462286.000	1402925.000	707	461282.000	1402766.000
610	463613.626	1403637.013	659	462284.000	1403057.000	708	461306.000	1402703.000
611	463574.679	1403674.266	660	462270.000	1403068.000	709	460836.732	1402723.119
612	463548.110	1403596.432	661	462238.000	1403050.000	710	460982.878	1403047.514
613	463505.718	1403606.226	662	462236.000	1402952.000	711	461016.346	1403089.218
614	463475.238	1403469.065	663	462155.069	1402910.123	712	461107.795	1403096.460
615	463410.467	1403258.245	664	462114.000	1402899.000	713	461256.000	1403092.000
616	463295.951	1403283.477	665	461472.000	1403086.000	714	461261.000	1403009.000
617	463295.077	1403288.962	666	461714.000	1403135.000	715	461257.000	1402897.000
618	463301.065	1403335.557	667	461790.000	1403166.000	716	461199.000	1402744.000
619	463286.968	1403339.879	668	461939.303	1403251.758	717	461113.000	1402837.000
620	463280.765	1403378.821	669	461999.000	1403306.000	718	461173.000	1402802.000
621	463212.572	1403415.515	670	462038.000	1403333.000	719	461168.000	1402804.000
622	463080.794	1403479.161	671	462075.000	1403329.000	720	461115.000	1402882.000
623	462981.410	1403354.007	672	462108.000	1403316.000	721	461134.000	1402947.000
624	463058.586	1403310.659	673	462137.000	1403292.000	722	461018.732	1402811.176
625	462973.024	1403255.092	674	462220.000	1403214.000	723	460935.136	1402853.401

ID	E	N	ID	E	N	ID	E	N
724	460880.904	1402794.208	773	460400.000	1402946.000	822	459587.000	1400818.000
725	460599.642	1402493.980	774	460651.000	1402741.000	823	459509.314	1400820.843
726	460834.272	1402331.315	775	460570.000	1402622.000	824	459786.296	1401048.549
727	460904.414	1402504.984	776	460538.000	1402587.000	825	459826.955	1401082.884
728	461320.258	1402295.785	777	460512.000	1402564.000	826	459808.634	1401104.253
729	461096.197	1402039.229	778	460245.000	1402796.000	827	459820.510	1401132.436
730	461023.244	1402084.552	779	460291.000	1402807.000	828	459861.860	1401194.747
731	461014.763	1402118.962	780	460312.000	1402829.000	829	460062.217	1401132.758
732	460945.301	1402139.627	781	459893.000	1401570.000	830	460103.835	1401000.438
733	460942.947	1402134.438	782	459522.870	1401759.325	831	460043.133	1400983.421
734	460513.194	1402401.430	783	459702.532	1402112.588	832	460036.299	1401002.413
735	460333.919	1403045.745	784	459763.000	1402093.000	833	460019.183	1401031.079
736	460538.905	1403207.540	785	459788.000	1402143.000	834	459948.762	1401066.234
737	460645.905	1403315.540	786	459816.000	1402131.000	835	459938.302	1401040.483
738	460578.905	1403429.540	787	459893.000	1402262.000	836	459954.462	1401027.411
739	460661.862	1403529.889	788	460061.000	1402130.000	837	459966.218	1400971.106
740	460690.601	1403481.752	789	460009.000	1402048.000	838	459834.984	1400925.067
741	460775.165	1403521.870	790	459948.009	1401925.018	839	459817.605	1400998.299
742	460737.000	1403629.000	791	459922.000	1401837.000	840	459974.030	1401437.037
743	460830.349	1403733.701	792	459893.000	1401570.000	841	459997.218	1401507.033
744	460888.918	1403516.069	793	459869.000	1401493.000	842	460027.723	1401485.977
745	460982.810	1403542.059	794	459806.000	1401383.000	843	459994.154	1401433.414
746	461005.449	1403651.578	795	459814.000	1401336.000	844	460001.300	1401516.466
747	460980.000	1403784.000	796	459782.000	1401261.000	845	460001.423	1401584.536
748	461145.633	1403835.346	797	459702.000	1401164.000	846	460041.038	1401846.790
749	461178.440	1403438.561	798	459674.000	1401145.000	847	460139.495	1401847.791
750	461546.963	1403481.967	799	459566.000	1401138.000	848	460106.015	1401675.728
751	461520.072	1403584.124	800	459508.000	1401122.000	849	460100.965	1401676.245
752	461805.983	1403640.907	801	459423.000	1401136.000	850	460062.714	1401573.966
753	461833.602	1403588.359	802	459289.000	1401205.000	851	460029.517	1401506.031
754	461899.964	1403608.734	803	459314.000	1401489.000	852	460071.883	1401442.827
755	461877.950	1403673.927	804	459401.087	1401464.909	853	460113.270	1401532.122
756	462035.112	1403721.092	805	459398.583	1401416.155	854	460123.949	1401530.228
757	462071.000	1403456.000	806	459442.310	1401413.954	855	460146.216	1401564.919
758	461897.000	1403387.000	807	459358.644	1401650.861	856	460215.145	1401527.635
759	461855.173	1403348.859	808	459484.923	1401691.266	857	460292.000	1401673.000
760	461625.000	1403212.000	809	458900.646	1401115.876	858	460316.615	1401682.000
761	461318.000	1403197.000	810	458959.000	1401271.000	859	460212.000	1401679.000
762	461205.728	1403201.678	811	459083.000	1401204.000	860	460245.000	1401735.000
763	461093.000	1403196.000	812	459017.797	1401100.791	861	460517.000	1401611.000
764	461033.000	1403206.000	813	459405.000	1401021.000	862	460504.000	1401534.000
765	460908.000	1403149.000	814	459437.000	1401007.000	863	460477.000	1401526.000
766	460859.000	1403132.000	815	459457.010	1400822.757	864	460465.000	1401525.000
767	460790.000	1403014.000	816	459415.225	1400824.286	865	460425.000	1401521.000
768	460773.000	1402992.000	817	459521.000	1400964.000	866	460386.494	1401483.389
769	460738.060	1402924.257	818	459589.000	1400988.000	867	460378.891	1401480.257
770	460677.000	1402776.000	819	459741.000	1401024.000	868	460369.000	1401484.000
771	460240.225	1402970.907	820	459828.000	1400735.000	869	460354.000	1401578.000
772	460310.195	1403027.020	821	459591.000	1400693.000	870	460329.078	1401531.749

ID	E	N	ID	E	N	ID	E	N
871	460355.549	1401470.061	920	460193.222	1399623.299	969	459606.000	1398821.000
872	460339.458	1401463.130	921	460235.407	1399583.319	970	460252.000	1398637.000
873	460332.767	1401372.508	922	460236.670	1399554.565	971	460261.000	1398536.000
874	460319.081	1401374.922	923	460277.960	1399344.388	972	460357.000	1398537.000
875	460231.347	1401412.191	924	460294.564	1399273.123	973	460348.000	1398640.000
876	460224.966	1401391.864	925	460338.000	1399032.000	974	460373.000	1398899.000
877	460220.856	1401392.604	926	460373.305	1398851.572	975	460366.398	1398943.396
878	460167.413	1401426.547	927	460170.164	1398851.385	976	460357.000	1398996.000
879	460141.790	1401428.684	928	460170.000	1398897.000	977	460348.450	1399028.794
880	460130.481	1401408.873	929	460137.000	1398905.000	978	460294.342	1399325.674
881	460125.134	1401409.836	930	460141.002	1398851.000	979	460245.000	1399589.000
882	459570.654	1398966.925	931	459802.000	1398851.000	980	460271.000	1399587.000
883	459672.313	1398969.053	932	459580.000	1398861.000	981	460301.000	1399578.000
884	459677.000	1398936.000	933	459590.000	1398851.000	982	460357.000	1399450.000
885	459708.000	1398938.000	934	459832.165	1398840.205	983	460365.000	1399424.000
886	459707.051	1398969.780	935	460051.000	1398843.000	984	460394.000	1399381.000
887	459818.000	1399040.000	936	460070.000	1398631.000	985	460520.000	1399278.000
888	459844.000	1399041.000	937	460102.000	1398633.000	986	460503.000	1399259.000
889	459939.000	1399064.000	938	460082.989	1398842.474	987	460566.000	1399241.000
890	459944.000	1398952.000	939	460172.000	1398843.000	988	460757.000	1399060.000
891	459975.000	1398945.000	940	460196.000	1398636.000	989	460833.000	1398919.000
892	460007.000	1398948.000	941	460227.000	1398637.000	990	460880.000	1398854.000
893	460001.000	1399010.000	942	460207.086	1398842.110	991	460382.000	1398851.000
894	459964.588	1399080.000	943	460421.321	1398842.378	992	460490.000	1398842.000
895	459958.588	1399171.000	944	460451.000	1398539.000	993	460727.365	1398842.020
896	460024.000	1399177.000	945	460455.000	1398540.000	994	460767.000	1398540.000
897	460016.000	1399214.000	946	460424.499	1398842.590	995	460785.116	1398538.717
898	460056.000	1399293.265	947	460482.734	1398842.593	996	460802.000	1398379.000
899	460055.000	1399338.000	948	460509.000	1398539.000	997	460827.000	1398370.000
900	460064.000	1399381.000	949	460514.000	1398539.000	998	460871.000	1398401.000
901	460101.118	1399377.732	950	460531.349	1398375.728	999	460910.000	1398284.000
902	460118.692	1399445.891	951	460469.000	1398382.000	1000	460984.000	1398200.000
903	460190.000	1399432.000	952	460443.803	1398261.054	1001	460876.000	1398110.000
904	460197.000	1399368.000	953	460267.000	1398288.000	1002	460789.000	1398112.000
905	460182.000	1399333.000	954	460237.000	1398536.000	1003	460769.000	1398217.000
906	460190.121	1399297.064	955	460213.000	1398536.000	1004	460697.000	1398217.000
907	460196.251	1399237.449	956	460220.000	1398392.000	1005	460698.000	1398238.000
908	460194.000	1399199.000	957	460192.000	1398376.000	1006	460647.000	1398251.000
909	460209.463	1399201.945	958	460163.000	1398390.000	1007	460627.000	1398371.000
910	460216.053	1399255.460	959	460127.000	1398375.000	1008	460599.000	1398370.000
911	460196.270	1399318.853	960	460056.000	1398427.000	1009	460568.000	1398374.000
912	460207.645	1399377.226	961	460025.000	1398427.000	1010	460536.000	1398375.000
913	460192.145	1399474.563	962	460028.716	1398388.750	1011	460524.000	1398435.000
914	460158.917	1399475.273	963	459934.000	1398402.000	1012	460650.000	1398487.000
915	460158.659	1399600.899	964	459829.000	1398478.000	1013	460652.000	1398479.000
916	459991.990	1399534.561	965	459775.000	1398552.000	1014	460673.000	1398481.000
917	459948.927	1399567.466	966	459750.000	1398595.000	1015	460709.000	1398481.000
918	460008.518	1399704.840	967	459662.000	1398682.000	1016	460786.000	1398542.000
919	460066.388	1399776.196	968	459632.000	1398810.000	1017	460518.000	1398539.000

ID	E	N	ID	E	N	ID	E	N
1018	460764.853	1398841.710	1067	472765.000	1398558.000	1116	472664.456	1398000.071
1019	460779.585	1398841.710	1068	472780.000	1398541.000	1117	472663.672	1398240.674
1020	460795.000	1398820.000	1069	472797.000	1398537.000	1118	472696.478	1398283.905
1021	460801.000	1398763.000	1070	472712.734	1398348.421	1119	472816.872	1398534.629
1022	460774.000	1398751.000	1071	472653.000	1398252.000	1120	473455.000	1397941.000
1023	470595.000	1399573.000	1072	472646.000	1398228.000	1121	473578.000	1397955.000
1024	471127.372	1399570.830	1073	472661.000	1397845.000	1122	473597.355	1397721.821
1025	471130.000	1399315.000	1074	472643.000	1397528.000	1123	473602.000	1397443.000
1026	471119.316	1399222.073	1075	472644.000	1397427.000	1124	473989.983	1397462.737
1027	471118.000	1399164.000	1076	472638.000	1397327.000	1125	473977.547	1397267.590
1028	470932.000	1399174.000	1077	472302.040	1397324.044	1126	473980.294	1397054.335
1029	470938.000	1399229.000	1078	472295.730	1397331.056	1127	473465.136	1397023.353
1030	470940.000	1399280.000	1079	472279.046	1397423.742	1128	474221.832	1398125.273
1031	470937.000	1399297.000	1080	472212.096	1397423.982	1129	474538.988	1398126.978
1032	470599.000	1399310.000	1081	472206.749	1397426.126	1130	474646.000	1398009.000
1033	471131.000	1399571.000	1082	472196.000	1397517.000	1131	474704.000	1397888.000
1034	471704.000	1399552.000	1083	472179.000	1397523.000	1132	474715.000	1397763.000
1035	471694.000	1399325.000	1084	472163.000	1397522.000	1133	474709.000	1397708.000
1036	471699.000	1398847.000	1085	472155.000	1397515.000	1134	474746.582	1397471.313
1037	471708.000	1398746.000	1086	471958.000	1397526.000	1135	474755.000	1397232.000
1038	471713.000	1398727.000	1087	471941.000	1397556.000	1136	474619.958	1397230.071
1039	471708.000	1398695.000	1088	471924.000	1397636.000	1137	474615.508	1397232.653
1040	471708.322	1398537.848	1089	471922.000	1397715.000	1138	474660.000	1397465.000
1041	471400.472	1398545.908	1090	471918.000	1397717.000	1139	474232.788	1397454.817
1042	470999.468	1398537.616	1091	471923.000	1397825.000	1140	474226.400	1397487.014
1043	470699.896	1398559.586	1092	471913.080	1397825.000	1141	474225.000	1397521.000
1044	470674.806	1398555.477	1093	472026.080	1398043.000	1142	474287.775	1397567.775
1045	470600.174	1398559.582	1094	472823.199	1398680.151	1143	474243.612	1397609.398
1046	470601.896	1398966.563	1095	473215.000	1398664.000	1144	474243.612	1397656.706
1047	470760.596	1398955.480	1096	473256.000	1398621.000	1145	474339.861	1397655.958
1048	471113.000	1398958.000	1097	473333.000	1398599.000	1146	474340.475	1397720.617
1049	471117.000	1399117.000	1098	473357.000	1398509.000	1147	474184.203	1397699.266
1050	471122.000	1399163.000	1099	473384.000	1398504.000	1148	474152.000	1397857.396
1051	471124.777	1399221.143	1100	473294.000	1398366.000	1149	474105.001	1397991.876
1052	471136.000	1399340.000	1101	473245.000	1398088.000	1150	474307.000	1397900.000
1053	470720.600	1398644.784	1102	473027.000	1398112.000	1151	474229.452	1398051.018
1054	470715.454	1398606.805	1103	473033.000	1398000.000	1152	474633.814	1397009.244
1055	470792.386	1398598.708	1104	473131.000	1397986.000	1153	474145.000	1397011.000
1056	470807.294	1398642.341	1105	473088.000	1397820.000	1154	473207.043	1397018.813
1057	472108.736	1398348.726	1106	473440.729	1397866.327	1155	473459.074	1397014.317
1058	472249.000	1398311.000	1107	473453.644	1397022.980	1156	473460.396	1396499.448
1059	472416.841	1398461.846	1108	473206.514	1397028.444	1157	472611.006	1396453.461
1060	472393.000	1398475.000	1109	473145.448	1397017.754	1158	473465.575	1397016.565
1061	472298.000	1398483.000	1110	472630.000	1397014.000	1159	474407.044	1397062.492
1062	472299.000	1398520.000	1111	472631.901	1397043.966	1160	474339.000	1397014.000
1063	472288.000	1398536.000	1112	472639.409	1397043.131	1161	474577.114	1397088.325
1064	472311.797	1398617.087	1113	472641.345	1397192.857	1162	474595.000	1396972.000
1065	472319.246	1398626.901	1114	472654.437	1397367.949	1163	474598.000	1396951.000
1066	472624.000	1398548.000	1115	472678.000	1397811.000	1164	474328.000	1396938.000

ID	E	N	ID	E	N	ID	E	N
1165	474231.000	1396517.000	1214	472550.000	1395169.000	1263	467869.000	1396559.000
1166	473472.000	1396499.000	1215	472510.320	1394169.059	1264	468594.000	1397309.000
1167	474638.934	1397092.641	1216	471651.080	1394179.000	1265	468970.000	1397287.000
1168	474754.080	1397141.000	1217	471641.424	1394197.304	1266	469007.000	1396499.000
1169	474846.457	1397147.666	1218	471595.000	1394383.000	1267	469037.000	1396408.000
1170	474950.000	1397072.000	1219	471634.000	1394395.000	1268	469155.000	1396412.000
1171	474870.000	1396999.000	1220	471635.000	1394409.000	1269	469323.000	1396402.000
1172	474650.000	1396907.000	1221	471689.000	1394421.000	1270	469626.000	1396509.000
1173	474648.428	1396918.164	1222	471691.318	1394445.000	1271	469553.000	1396324.000
1174	474597.580	1396821.390	1223	471630.000	1394432.000	1272	469560.000	1396317.000
1175	474525.613	1396517.648	1224	471599.387	1394499.350	1273	469577.966	1396239.745
1176	474338.748	1396513.965	1225	471600.260	1394510.169	1274	469580.000	1396219.000
1177	474338.000	1396422.000	1226	471685.000	1394529.000	1275	469575.000	1395994.000
1178	474320.000	1396403.000	1227	471672.000	1394677.000	1276	469581.000	1395975.000
1179	474277.000	1396379.000	1228	471659.787	1394757.365	1277	469578.654	1395819.424
1180	474249.156	1396385.773	1229	471664.232	1394758.204	1278	469574.636	1395553.025
1181	474250.000	1396540.000	1230	471650.537	1394837.211	1279	469951.837	1395592.081
1182	474338.288	1396926.165	1231	471652.925	1394852.743	1280	470173.392	1395614.474
1183	474573.238	1396936.749	1232	471621.815	1394883.992	1281	470373.319	1395638.337
1184	474640.000	1396978.000	1233	471478.088	1395056.536	1282	470371.000	1395585.000
1185	474620.000	1396990.000	1234	471361.097	1395145.875	1283	470428.000	1395542.000
1186	474235.616	1396125.032	1235	471338.139	1395168.936	1284	470433.000	1395511.000
1187	474519.258	1396148.794	1236	471335.001	1395241.110	1285	470475.000	1395491.000
1188	474540.652	1396019.703	1237	471365.000	1395354.000	1286	470474.979	1395480.083
1189	474499.420	1395912.201	1238	471339.000	1395321.000	1287	470579.848	1395479.418
1190	474496.681	1395488.011	1239	471259.000	1395351.000	1288	470583.428	1395463.063
1191	474411.331	1395405.485	1240	471215.000	1395393.000	1289	470650.599	1395437.208
1192	474429.925	1395300.033	1241	471107.907	1395395.197	1290	470708.921	1395347.321
1193	474234.626	1395288.131	1242	471091.000	1395431.000	1291	470780.270	1395124.271
1194	470491.994	1396898.128	1243	471092.492	1395483.713	1292	470807.273	1395064.996
1195	470587.577	1396876.844	1244	470898.628	1395408.228	1293	470805.323	1395010.014
1196	470598.871	1397071.147	1245	470867.172	1395404.376	1294	470826.000	1395023.000
1197	470915.518	1397041.033	1246	470781.308	1395407.649	1295	470873.000	1394966.000
1198	471153.636	1397045.610	1247	470577.505	1395643.344	1296	470903.000	1394907.000
1199	471160.738	1396975.204	1248	470477.885	1395664.085	1297	470957.000	1394798.000
1200	471442.000	1396953.000	1249	467691.658	1398097.214	1298	471009.000	1394794.000
1201	471430.000	1397041.000	1250	468272.000	1398008.000	1299	471048.000	1394789.000
1202	471501.080	1397058.000	1251	468569.017	1397940.954	1300	471071.000	1394774.000
1203	471446.270	1397404.795	1252	468569.223	1396820.221	1301	471140.000	1394731.000
1204	471546.000	1397382.000	1253	468179.100	1396821.467	1302	471171.000	1394784.000
1205	471567.075	1397227.047	1254	468254.000	1397249.000	1303	471230.000	1394722.000
1206	472097.000	1397231.953	1255	468259.590	1397493.827	1304	471224.000	1394687.000
1207	472096.000	1397076.000	1256	467692.326	1397495.338	1305	471303.000	1394695.000
1208	472610.805	1397045.747	1257	467808.000	1396810.000	1306	471286.000	1394614.000
1209	472590.247	1396322.585	1258	468567.000	1396812.000	1307	471111.000	1394635.000
1210	472577.270	1396009.974	1259	468565.000	1396613.000	1308	471073.000	1394625.000
1211	472572.000	1395675.000	1260	468294.000	1396558.000	1309	471071.979	1394592.511
1212	472554.000	1395265.000	1261	468054.000	1396554.000	1310	471226.483	1394518.608
1213	472540.000	1395220.000	1262	468012.000	1396544.000	1311	471400.019	1394487.116

ID	E	N	ID	E	N	ID	E	N
1312	471406.369	1394168.299	1361	468588.383	1396315.757	1410	467076.000	1394340.000
1313	471025.368	1394140.782	1362	468306.027	1395846.675	1411	466586.000	1394340.000
1314	470997.000	1394403.000	1363	468321.000	1395847.000	1412	466597.000	1394297.000
1315	470896.000	1394463.000	1364	468317.000	1395875.000	1413	466972.000	1394294.000
1316	470927.000	1394636.000	1365	468380.000	1395878.000	1414	466986.000	1393908.000
1317	470836.000	1394701.000	1366	468382.000	1395905.000	1415	466596.000	1393857.000
1318	470585.000	1394727.000	1367	468373.000	1395940.000	1416	466017.000	1394304.000
1319	470582.455	1394793.021	1368	468566.000	1395935.000	1417	466307.000	1394305.000
1320	470583.380	1395065.152	1369	468562.000	1395817.000	1418	466308.000	1394096.000
1321	470577.844	1395064.571	1370	468566.000	1395757.000	1419	466575.000	1394095.000
1322	470573.028	1395037.587	1371	468562.000	1395729.000	1420	466578.000	1393903.000
1323	470475.080	1395030.857	1372	468565.000	1395666.000	1421	466027.000	1393895.000
1324	470474.418	1395189.815	1373	468563.000	1395622.000	1422	466601.000	1393844.000
1325	470371.000	1395245.000	1374	468309.813	1395622.756	1423	466814.000	1393859.000
1326	470367.343	1395021.617	1375	468310.085	1395606.682	1424	466818.000	1393560.000
1327	470167.224	1395010.564	1376	468562.000	1395609.000	1425	466606.000	1393566.000
1328	470159.458	1395010.065	1377	468541.223	1395285.423	1426	464657.688	1394821.539
1329	470151.829	1394679.127	1378	468587.000	1394841.000	1427	465189.601	1394819.146
1330	470076.178	1394684.703	1379	468323.097	1394837.147	1428	465189.326	1394631.387
1331	470065.799	1394328.939	1380	469567.000	1394331.000	1429	465128.100	1394596.369
1332	469968.640	1394339.015	1381	469749.000	1394338.000	1430	465076.503	1394723.530
1333	469920.094	1394385.041	1382	470085.000	1394315.000	1431	464872.787	1394708.069
1334	469824.092	1394404.190	1383	470104.000	1394278.000	1432	464890.608	1394169.661
1335	469783.065	1394346.942	1384	469572.000	1394312.000	1433	465114.000	1394160.000
1336	469746.826	1394348.370	1385	467587.000	1394297.000	1434	465098.000	1394052.000
1337	469751.721	1394697.244	1386	468137.000	1394297.000	1435	465092.000	1393952.000
1338	469673.731	1394721.148	1387	468141.000	1393689.000	1436	465104.356	1393833.448
1339	469685.331	1395052.900	1388	467594.000	1393694.000	1437	465093.095	1393750.711
1340	469588.000	1395063.000	1389	467140.000	1393842.000	1438	465068.000	1393739.000
1341	469578.000	1395086.000	1390	467580.000	1393776.000	1439	465055.000	1393613.000
1342	469542.000	1395090.000	1391	467577.000	1393306.000	1440	465036.000	1393497.000
1343	469523.000	1395078.000	1392	467360.000	1393307.000	1441	465044.000	1393390.000
1344	469505.000	1395059.000	1393	467316.000	1393434.000	1442	464891.000	1393384.000
1345	469502.000	1395041.000	1394	467347.000	1393480.000	1443	464879.000	1393366.000
1346	469515.000	1394999.000	1395	467446.000	1393461.000	1444	464817.000	1393333.000
1347	469111.000	1394904.000	1396	467370.000	1393708.000	1445	464826.300	1393297.000
1348	468938.000	1394960.000	1397	467116.000	1393784.000	1446	464727.000	1393180.000
1349	468733.000	1395073.000	1398	466606.000	1393295.000	1447	464701.168	1393130.201
1350	468775.000	1395148.000	1399	467582.000	1393289.000	1448	464663.000	1393053.000
1351	468929.000	1395493.000	1400	467592.000	1392794.000	1449	464658.000	1393040.000
1352	468582.000	1395524.000	1401	466608.000	1392801.000	1450	464586.750	1393032.875
1353	468586.000	1395818.000	1402	466214.587	1394814.000	1451	464582.859	1393111.758
1354	469307.000	1395822.000	1403	466571.883	1394810.174	1452	466923.000	1393357.000
1355	469298.000	1396027.000	1404	466569.000	1394340.000	1453	464573.674	1393370.467
1356	469245.000	1396032.000	1405	466281.000	1394340.000	1454	464574.341	1393289.511
1357	469238.000	1396081.000	1406	466277.000	1394493.000	1455	463859.157	1393217.438
1358	469206.000	1396215.000	1407	466213.000	1394646.000	1456	462309.000	1394827.000
1359	468586.690	1396208.615	1408	466587.000	1394810.000	1457	463388.000	1394830.000
1360	468588.000	1396302.000	1409	467071.000	1394813.000	1458	463573.000	1394818.000

ID	E	N	ID	E	N	ID	E	N
1459	463344.000	1392861.000	1508	458309.000	1395978.000	1557	460613.000	1395418.000
1460	464325.000	1392957.000	1509	458322.000	1396146.000	1558	460583.000	1395438.000
1461	464298.000	1392792.000	1510	457595.000	1395886.000	1559	460597.000	1395539.000
1462	463888.000	1392664.000	1511	457691.393	1396066.378	1560	460527.770	1395517.557
1463	463885.000	1392540.000	1512	457696.895	1396069.505	1561	459987.250	1395483.689
1464	463062.000	1392479.000	1513	457933.000	1396053.000	1562	458947.630	1395448.041
1465	463069.000	1392833.000	1514	458111.714	1395946.919	1563	458481.000	1394872.000
1466	462834.434	1392812.249	1515	458107.000	1395939.000	1564	458907.361	1394869.498
1467	462938.000	1393747.000	1516	458121.994	1395708.373	1565	458893.000	1394411.000
1468	462743.000	1393777.000	1517	458140.743	1395493.265	1566	458788.771	1394363.785
1469	462427.613	1393813.839	1518	457602.000	1395391.000	1567	458688.575	1394353.399
1470	462929.687	1393739.332	1519	457535.000	1395543.000	1568	458584.000	1394366.000
1471	462823.496	1392811.516	1520	457647.000	1395568.000	1569	458587.000	1394390.000
1472	462287.292	1392775.570	1521	457671.000	1395742.000	1570	458469.000	1394401.000
1473	459489.808	1396816.109	1522	457641.750	1395881.703	1571	458928.633	1394870.450
1474	459669.218	1396844.677	1523	458120.000	1395942.000	1572	461992.421	1394842.003
1475	459760.200	1396554.270	1524	458731.000	1396030.000	1573	461983.389	1394648.941
1476	459853.773	1396310.502	1525	458911.277	1394897.078	1574	462060.000	1394649.000
1477	459971.482	1396128.401	1526	458431.795	1394900.993	1575	462069.000	1394332.000
1478	459960.068	1396096.591	1527	458216.120	1394909.778	1576	462152.000	1394286.000
1479	459780.393	1396096.279	1528	458180.136	1395425.610	1577	462457.000	1394202.000
1480	459691.339	1396257.281	1529	458165.744	1395425.450	1578	462431.478	1394036.204
1481	459568.355	1396498.092	1530	458150.000	1395489.000	1579	462272.726	1392774.593
1482	459503.771	1396696.674	1531	458580.187	1395441.697	1580	461910.352	1393170.834
1483	458293.000	1396249.000	1532	458639.957	1395320.390	1581	461782.063	1393231.123
1484	458418.000	1396284.000	1533	458598.126	1395302.723	1582	461368.000	1393390.000
1485	458418.000	1396310.000	1534	458580.187	1395253.737	1583	460453.437	1393728.869
1486	458672.000	1396292.000	1535	458547.167	1395232.146	1584	460377.237	1393771.202
1487	458803.786	1396351.304	1536	458511.607	1395234.687	1585	460034.510	1393904.124
1488	458761.000	1396276.000	1537	458481.236	1395253.355	1586	459998.591	1393912.693
1489	458884.000	1396246.000	1538	458486.207	1395311.310	1587	459927.000	1393898.000
1490	458922.000	1396268.000	1539	458534.467	1395404.020	1588	459893.000	1393883.000
1491	458818.187	1396357.784	1540	458939.689	1396044.661	1589	459857.000	1393880.000
1492	458972.000	1396427.000	1541	458954.217	1396031.699	1590	459812.000	1393890.000
1493	458972.000	1396403.000	1542	459063.945	1396021.358	1591	459785.000	1393493.000
1494	459091.000	1396402.000	1543	459215.492	1396021.558	1592	459741.000	1393410.000
1495	459169.190	1396527.000	1544	459460.129	1396041.172	1593	459727.990	1393988.000
1496	459482.090	1396685.679	1545	459600.987	1396041.984	1594	459708.000	1394005.000
1497	459554.907	1396483.095	1546	459727.485	1396050.351	1595	459628.000	1394052.000
1498	459763.463	1396078.006	1547	459787.709	1396068.860	1596	458910.573	1394342.461
1499	459624.578	1396071.315	1548	459845.882	1396078.853	1597	458603.000	1394183.000
1500	459472.316	1396373.975	1549	460091.429	1396071.508	1598	458751.151	1394378.304
1501	459301.000	1396341.000	1550	460634.480	1396081.902	1599	458898.000	1394530.000
1502	459316.000	1396080.000	1551	462281.000	1396151.000	1600	459703.020	1393989.528
1503	459215.000	1396075.000	1552	462258.321	1394873.440	1601	459759.285	1393899.293
1504	459116.000	1396055.000	1553	461250.125	1394879.456	1602	459815.887	1393871.480
1505	458985.000	1396057.000	1554	461234.251	1395432.250	1603	459874.768	1393867.270
1506	458880.000	1396051.000	1555	461006.000	1395450.000	1604	459801.094	1393862.745
1507	458647.577	1396027.576	1556	460767.000	1395417.000	1605	459959.938	1393889.172

ID	E	N	ID	E	N	ID	E	N
1606	459996.856	1393896.416	1618	460314.187	1393688.379	1630	458668.000	1393925.000
1607	460200.913	1393818.231	1619	460192.267	1393708.699	1631	458588.000	1394072.000
1608	460373.916	1393758.162	1620	460091.937	1393678.219	1632	461393.000	1393907.000
1609	460447.206	1393712.263	1621	459992.453	1393620.010	1633	461515.479	1394016.857
1610	460528.856	1393692.122	1622	459573.141	1393765.584	1634	461538.000	1394100.000
1611	461293.877	1393398.256	1623	459508.582	1393774.051	1635	461922.367	1394203.224
1612	461284.952	1393332.058	1624	459387.297	1393744.206	1636	461424.000	1394302.000
1613	461246.874	1393306.095	1625	459180.580	1393664.190	1637	461323.929	1394279.954
1614	461022.849	1393192.019	1626	458667.000	1393107.000	1638	461352.491	1394195.287
1615	460670.455	1393324.379	1627	458633.000	1393550.000	1639	461249.845	1394070.933
1616	460327.734	1393497.032	1628	458619.000	1393603.000	1640	461300.116	1393973.037
1617	460398.854	1393583.392	1629	458636.000	1393661.000			





ព្រះរាជាណាចក្រកម្ពុជា

រាជរដ្ឋាភិបាលកម្ពុជា

ជាតិ សាសនា ព្រះមហាក្សត្រ

លេខ : ០១០.០៣.២៧.២០២២

អនុក្រឹត្យ

ស្តីពី

ការតែងតាំងមន្ត្រីរាជការ

រាជរដ្ឋាភិបាល

- បានឃើញរដ្ឋធម្មនុញ្ញ នៃព្រះរាជាណាចក្រកម្ពុជា
- បានឃើញព្រះរាជក្រឹត្យលេខ នស/រកត/០៩១៨/៩២៥ ចុះថ្ងៃទី ០៦ ខែ កញ្ញា ឆ្នាំ ២០១៨ ស្តីពីការតែងតាំង រាជរដ្ឋាភិបាល នៃព្រះរាជាណាចក្រកម្ពុជា
- បានឃើញព្រះរាជក្រឹត្យលេខ នស/រកត/០៣២០/០៤២១ ចុះថ្ងៃទី ៣០ ខែ មីនា ឆ្នាំ ២០២០ ស្តីពីការតែងតាំង និង កែសម្រួលសមាសភាពរាជរដ្ឋាភិបាល នៃព្រះរាជាណាចក្រកម្ពុជា
- បានឃើញព្រះរាជក្រមលេខ នស/រកម/០៦១៨/០១២ ចុះថ្ងៃទី ២៨ ខែ មិថុនា ឆ្នាំ ២០១៨ ដែលប្រកាសឱ្យ ប្រើច្បាប់ស្តីពីការរៀបចំ និងការប្រព្រឹត្តទៅ នៃគណៈរដ្ឋមន្ត្រី
- បានឃើញព្រះរាជក្រមលេខ នស/រកម/០១៩៦/២១ ចុះថ្ងៃទី ២៤ ខែ មករា ឆ្នាំ ១៩៩៦ ដែលប្រកាសឱ្យប្រើច្បាប់ ស្តីពីការបង្កើតក្រសួងបរិស្ថាន
- បានឃើញព្រះរាជក្រឹត្យលេខ នស/រកត/១២១៤/១៤៩៣ ចុះថ្ងៃទី ២៧ ខែ ធ្នូ ឆ្នាំ ២០១៤ ស្តីពីការគ្រប់គ្រង និង ការបើកផ្តល់ប្រាក់បំណាច់ជូនទីប្រឹក្សា ជំនួយការ លេខាធិការ និងមន្ត្រីដែលមានឋានៈស្មើ
- បានឃើញអនុក្រឹត្យលេខ ១៣៥ អនក្រ.បក ចុះថ្ងៃទី ០៥ ខែ កក្កដា ឆ្នាំ ២០១៦ ស្តីពីការរៀបចំ និងការប្រព្រឹត្តទៅ របស់ក្រសួងបរិស្ថាន
- យោងតាមសំណើរបស់រដ្ឋមន្ត្រីក្រសួងមុខងារសាធារណៈ

សម្រេច

មាត្រា ១ .- តែងតាំង និងផ្តល់ឋានៈដល់មន្ត្រីរាជការចំនួន ០៤ រូប ជាជំនួយការអមក្រសួងបរិស្ថាន ដូចមានរាយនាម ខាងក្រោម៖

- ១-លោកឧត្តមសេនីយ៍ទោ **កង ទាសនា** មានឋានៈស្មើប្រធាននាយកដ្ឋាន បន្ថែមលើមុខងារបច្ចុប្បន្ន
- ២-លោកបណ្ឌិត **កែវ ពិសិដ្ឋ** មានឋានៈស្មើប្រធាននាយកដ្ឋាន
- ៣-លោក **ជិន ម៉ិនណាន** មានឋានៈស្មើប្រធាននាយកដ្ឋាន
- ៤-លោក **ទូ ពិសិដ្ឋ** មានឋានៈស្មើប្រធាននាយកដ្ឋាន ។

មាត្រា ២ .- រដ្ឋមន្ត្រីទទួលបន្ទុកទីស្តីការគណៈរដ្ឋមន្ត្រី រដ្ឋមន្ត្រីក្រសួងសេដ្ឋកិច្ច និងហិរញ្ញវត្ថុ រដ្ឋមន្ត្រីក្រសួងមុខងារ សាធារណៈ រដ្ឋមន្ត្រីក្រសួងបរិស្ថាន រដ្ឋមន្ត្រីគ្រប់គ្រង និងប្រធានគ្រប់ស្ថាប័នដែលពាក់ព័ន្ធ និងសាមីខ្លួន ដូចមានចែងក្នុងមាត្រា ១ ខាងលើ ត្រូវទទួលបន្ទុកអនុវត្តអនុក្រឹត្យនេះតាមភារកិច្ចរៀងៗខ្លួនចាប់ពីថ្ងៃ ចុះហត្ថលេខាតទៅ ។

ថ្ងៃ សុក្រ ៦ តោច ខែ ឧសភា ឆ្នាំ ខាល ចត្វាស័ក ព.ស ២៥៦៥
ធ្វើនៅរាជធានីភ្នំពេញ ថ្ងៃទី ៦ ខែ ឧសភា ឆ្នាំ ២០២២



សម្តេចអគ្គមហាសេនាបតីតេជោ ហ៊ុន សែន

- កន្លែងទទួល**
- ក្រសួងព្រះបរមរាជវាំង
 - អគ្គលេខាធិការដ្ឋានក្រុមប្រឹក្សាធម្មនុញ្ញ
 - អគ្គលេខាធិការដ្ឋានព្រឹទ្ធសភា
 - អគ្គលេខាធិការដ្ឋានរដ្ឋសភា
 - ខុទ្ទកាល័យសម្តេចតេជោ នាយករដ្ឋមន្ត្រី
 - ខុទ្ទកាល័យឧបនាយករដ្ឋមន្ត្រី
 - ដូចមាត្រា ២
 - រាជកិច្ច
 - ឯកសារ-កាលប្បវត្តិ

Handwritten mark



ព្រះរាជាណាចក្រកម្ពុជា

រាជរដ្ឋាភិបាលកម្ពុជា

ជាតិ សាសនា ព្រះមហាក្សត្រ

លេខ: ៣០៤.អន.ក្រ.ត ៩



**អនុក្រឹត្យ
ស្តីពី**

ការតែងតាំង សម្រួលការកិច្ច និងប្រគល់ការកិច្ចជូនមន្ត្រីរាជការ

រាជរដ្ឋាភិបាល

- បានឃើញរដ្ឋធម្មនុញ្ញ នៃព្រះរាជាណាចក្រកម្ពុជា
- បានឃើញព្រះរាជក្រឹត្យលេខ នស/រកត/០៩១៨/៩២៥ ចុះថ្ងៃទី ០៦ ខែ កញ្ញា ឆ្នាំ ២០១៨ ស្តីពីការតែងតាំង រាជរដ្ឋាភិបាល នៃព្រះរាជាណាចក្រកម្ពុជា
- បានឃើញព្រះរាជក្រឹត្យលេខ នស/រកត/០៣២០/៤២១ ចុះថ្ងៃទី ៣០ ខែ មីនា ឆ្នាំ ២០២០ ស្តីពីការតែងតាំង និង កែសម្រួលសមាសភាពរាជរដ្ឋាភិបាល នៃព្រះរាជាណាចក្រកម្ពុជា
- បានឃើញព្រះរាជក្រមលេខ នស/រកម/០៦១៨/០១២ ចុះថ្ងៃទី ២៨ ខែ មិថុនា ឆ្នាំ ២០១៨ ដែលប្រកាសឱ្យប្រើ ច្បាប់ស្តីពីការរៀបចំ និងការប្រព្រឹត្តទៅ នៃគណៈរដ្ឋមន្ត្រី
- បានឃើញព្រះរាជក្រមលេខ ០៦/នស/៩៤ ចុះថ្ងៃទី ៣០ ខែ តុលា ឆ្នាំ ១៩៩៤ ដែលប្រកាសឱ្យប្រើច្បាប់ស្តីពី សហលក្ខន្តិកៈមន្ត្រីរាជការស៊ីវិល នៃព្រះរាជាណាចក្រកម្ពុជា
- បានឃើញព្រះរាជក្រមលេខ នស/រកម/១២១៣/០១៧ ចុះថ្ងៃទី ០៩ ខែ ធ្នូ ឆ្នាំ ២០១៣ ដែលប្រកាសឱ្យប្រើច្បាប់ ស្តីពីការបង្កើតក្រសួងរ៉ែ និងថាមពល
- បានឃើញអនុក្រឹត្យលេខ ១៣៧ អនក្រ.បក ចុះថ្ងៃទី ៣១ ខែ តុលា ឆ្នាំ ២០១៨ ស្តីពីការរៀបចំ និងការប្រព្រឹត្តទៅ របស់ក្រសួងរ៉ែ និងថាមពល
- បានឃើញអនុក្រឹត្យលេខ ១១៤ អនក្រ.បក ចុះថ្ងៃទី ០៧ ខែ កញ្ញា ឆ្នាំ ២០១៥ ស្តីពីការកំណត់រចនាសម្ព័ន្ធ គ្រប់គ្រង និងមុខតំណែងក្នុងរចនាសម្ព័ន្ធគ្រប់គ្រង នៃក្រសួង ស្ថាប័នថ្នាក់ជាតិ និងថ្នាក់ក្រោមជាតិ
- បានឃើញអនុក្រឹត្យលេខ ៦៣ អនក្រ.បក ចុះថ្ងៃទី ០៨ ខែ កញ្ញា ឆ្នាំ ២០០៣ ស្តីពីការគ្រប់គ្រងការអនុវត្តន៍ ការផ្លាស់ប្តូរក្របខ័ណ្ឌ ឋានន្តរស័ក្តិ និងថ្នាក់របស់មន្ត្រីរាជការស៊ីវិល
- យោងតាមសំណើរបស់រដ្ឋមន្ត្រីក្រសួងមុខងារសាធារណៈ

សម្រេច

មាត្រា ១ .- តែងតាំង សម្រួលការកិច្ច និងប្រគល់ការកិច្ចជូនមន្ត្រីរាជការចំនួន ០៥ រូប របស់ក្រសួងរ៉ែ និងថាមពល ដូចមានរាយនាមខាងក្រោម ៖

- ១- លោក **ហៀង មុនា** ជាអគ្គនាយករង នៃអគ្គនាយកដ្ឋានថាមពល
- ២- លោក **ព័ន្ធ ចារ៉ុន** ជាប្រធាននាយកដ្ឋានអភិវឌ្ឍន៍ថាមពល នៃអគ្គនាយកដ្ឋានថាមពល
- ៣- លោក **ឈន់ សម្បត្តិរតនៈ** សម្រួលការកិច្ចពីប្រធាននាយកដ្ឋានសហប្រតិបត្តិការ និងកិច្ចការ អាស៊ាន ទៅជាប្រធាននាយកដ្ឋានបច្ចេកទេស និងគោលនយោបាយ អាជីវកម្មថាមពល នៃអគ្គនាយកដ្ឋានថាមពល



- ៤- លោក សៀង ចំរុន ប្រគល់ភារកិច្ចឱ្យបំពេញមុខងារជាប្រធាននាយកដ្ឋានសហប្រតិបត្តិការ និងកិច្ចការអាស៊ាន នៃអគ្គនាយកដ្ឋានកិច្ចការទូទៅ
- ៥- លោកស្រី យ៉ាន វិទ្យុវណ្ណ ប្រគល់ភារកិច្ចឱ្យបំពេញមុខងារ ជាប្រធាននាយកដ្ឋានកូត្តសាស្ត្រ-វី នៃអគ្គនាយកដ្ឋានធនធានវី។

មាត្រា ២ .- រដ្ឋមន្ត្រីទទួលបន្ទុកទីស្តីការគណៈរដ្ឋមន្ត្រី រដ្ឋមន្ត្រីក្រសួងសេដ្ឋកិច្ច និងហិរញ្ញវត្ថុ រដ្ឋមន្ត្រីក្រសួងមុខងារ សាធារណៈ រដ្ឋមន្ត្រីក្រសួងវី និងថាមពល រដ្ឋមន្ត្រីគ្រប់ក្រសួង និងប្រធានគ្រប់ស្ថាប័នដែលពាក់ព័ន្ធ និង សាមីខ្លួនដូចមានចែងក្នុងមាត្រា ១ ខាងលើ ត្រូវទទួលបន្ទុកអនុវត្តអនុក្រឹត្យនេះតាមភារកិច្ចរៀងៗខ្លួន ចាប់ពីថ្ងៃចុះហត្ថលេខាតទៅ។

ថ្ងៃ សុក្រ ៦ កើត ខែ តិសាខ ឆ្នាំ ខាល ចត្វាស័ក ព.ស ២៥៦៥
ធ្វើនៅរាជធានីភ្នំពេញ ថ្ងៃទី ៦ ខែ ឧសភា ឆ្នាំ ២០២២ ✓



សម្តេចអគ្គមហាសេនាបតីតេជោ ហ៊ុន សែន

- អន្លេងទទួល**
- ក្រសួងព្រះបរមរាជវាំង
 - អគ្គលេខាធិការដ្ឋានក្រុមប្រឹក្សាធម្មនុញ្ញ
 - អគ្គលេខាធិការដ្ឋានព្រឹទ្ធសភា
 - អគ្គលេខាធិការដ្ឋានរដ្ឋសភា
 - ខុទ្ទកាល័យសម្តេចតេជោ នាយករដ្ឋមន្ត្រី
 - ខុទ្ទកាល័យឧបនាយករដ្ឋមន្ត្រី
 - ដូចមាត្រា ២
 - រាជកិច្ច
 - ឯកសារ-កាលប្បវត្តិ



ព្រះរាជាណាចក្រកម្ពុជា

រាជរដ្ឋាភិបាលកម្ពុជា

ជាតិ សាសនា ព្រះមហាក្សត្រ

លេខ : ៣០.០៥.១៧៧៧.៧៧

**អនុក្រឹត្យ
ស្តីពី**

ការតែងតាំងមន្ត្រីរាជការ

រាជរដ្ឋាភិបាល

- បានឃើញរដ្ឋធម្មនុញ្ញ នៃព្រះរាជាណាចក្រកម្ពុជា
- បានឃើញព្រះរាជក្រឹត្យលេខ នស/រកត/០៩១៨/៩២៥ ចុះថ្ងៃទី ០៦ ខែ កញ្ញា ឆ្នាំ ២០១៨ ស្តីពីការតែងតាំង រាជរដ្ឋាភិបាល នៃព្រះរាជាណាចក្រកម្ពុជា
- បានឃើញព្រះរាជក្រឹត្យលេខ នស/រកត/០៣២០/៤២១ ចុះថ្ងៃទី ៣០ ខែ មីនា ឆ្នាំ ២០២០ ស្តីពីការតែងតាំង និង កែសម្រួលសមាសភាពរាជរដ្ឋាភិបាល នៃព្រះរាជាណាចក្រកម្ពុជា
- បានឃើញព្រះរាជក្រមលេខ នស/រកម/០៦១៨/០១២ ចុះថ្ងៃទី ២៨ ខែ មិថុនា ឆ្នាំ ២០១៨ ដែលប្រកាសឱ្យ ប្រើច្បាប់ស្តីពីការរៀបចំ និងការប្រព្រឹត្តទៅ នៃគណៈរដ្ឋមន្ត្រី
- បានឃើញព្រះរាជក្រមលេខ នស/រកម/០៦៩៩/០៨ ចុះថ្ងៃទី ២៣ ខែ មិថុនា ឆ្នាំ ១៩៩៩ ដែលប្រកាសឱ្យប្រើ ច្បាប់ស្តីពីការបង្កើតក្រសួងធនធានទឹក និងឧតុនិយម
- បានឃើញព្រះរាជក្រឹត្យលេខ នស/រកត/១២១៤/១៤៩៣ ចុះថ្ងៃទី ២៧ ខែ ធ្នូ ឆ្នាំ ២០១៤ ស្តីពីការគ្រប់គ្រង និង ការបើកផ្តល់ប្រាក់បំណាច់ជូនទីប្រឹក្សា ជំនួយការ លេខាធិការ និងមន្ត្រីដែលមានឋានៈស្មើ
- បានឃើញអនុក្រឹត្យលេខ ៥៨ អនក្រ.បក ចុះថ្ងៃទី ៣០ ខែ មិថុនា ឆ្នាំ ១៩៩៩ ស្តីពីការរៀបចំ និងការប្រព្រឹត្តទៅ របស់ក្រសួងធនធានទឹក និងឧតុនិយម
- យោងតាមសំណើរបស់រដ្ឋមន្ត្រីក្រសួងមុខងារសាធារណៈ

សម្រេច

មាត្រា ១ .- តែងតាំង និងផ្តល់ឋានៈដល់មន្ត្រីរាជការចំនួន ០៣ រូប ជាទីប្រឹក្សារបស់ក្រសួងធនធានទឹក និងឧតុនិយម ដូចមានរាយនាមខាងក្រោម៖

- ១-លោក **ជុំ សុភិ** មានឋានៈស្មើប្រធាននាយកដ្ឋាន
- ២-លោក **ចាន់ ម៉ីនធឿន** មានឋានៈស្មើប្រធាននាយកដ្ឋាន
- ៣-លោក **យា ឡើន** មានឋានៈស្មើប្រធាននាយកដ្ឋាន

មាត្រា ២ .- រដ្ឋមន្ត្រីទទួលបន្ទុកទីស្តីការគណៈរដ្ឋមន្ត្រី រដ្ឋមន្ត្រីក្រសួងសេដ្ឋកិច្ច និងហិរញ្ញវត្ថុ រដ្ឋមន្ត្រីក្រសួងមុខងារ សាធារណៈ រដ្ឋមន្ត្រីក្រសួងធនធានទឹក និងឧតុនិយម រដ្ឋមន្ត្រីគ្រប់ក្រសួង និងប្រធានគ្រប់ស្ថាប័នដែល ពាក់ព័ន្ធនឹងសាមីខ្លួនដូចមានចែងក្នុងមាត្រា ១ ខាងលើ ត្រូវទទួលបន្ទុកអនុវត្តអនុក្រឹត្យនេះតាមភារកិច្ច រៀងៗខ្លួនចាប់ពីថ្ងៃចុះហត្ថលេខាតទៅ។

ថ្ងៃ សុក្រ ៦ កើត ខែ ឧសភា ឆ្នាំ ខាល ចត្វាស័ក ព.ស ២៥៦៥
ធ្វើនៅរាជធានីភ្នំពេញ ថ្ងៃទី ៦ ខែ ឧសភា ឆ្នាំ ២០២២



សម្តេចអគ្គមហាសេនាបតីតេជោ ហ៊ុន សែន

- កន្លែងទទួល**
- ក្រសួងព្រះបរមរាជវាំង
 - អគ្គលេខាធិការដ្ឋានក្រុមប្រឹក្សាធម្មនុញ្ញ
 - អគ្គលេខាធិការដ្ឋានព្រឹទ្ធសភា
 - អគ្គលេខាធិការដ្ឋានរដ្ឋសភា
 - ខុទ្ទកាល័យសម្តេចតេជោ នាយករដ្ឋមន្ត្រី
 - ខុទ្ទកាល័យឧបនាយករដ្ឋមន្ត្រី
 - ដូចមាត្រា ២
 - រាជកិច្ច
 - ឯកសារ-កាលប្បវត្តិ





ព្រះរាជាណាចក្រកម្ពុជា

រាជរដ្ឋាភិបាលកម្ពុជា

ជាតិ សាសនា ព្រះមហាក្សត្រ

លេខ: ៣០២ អនក្រ. តត

អនុក្រឹត្យ

ស្តីពី

ការតែងតាំងមន្ត្រីការទូតជាន់ខ្ពស់



រាជរដ្ឋាភិបាល

- បានឃើញរដ្ឋធម្មនុញ្ញ នៃព្រះរាជាណាចក្រកម្ពុជា
- បានឃើញព្រះរាជក្រឹត្យលេខ នស/រកត/០៩១៨/៩២៥ ចុះថ្ងៃទី០៦ ខែកញ្ញា ឆ្នាំ២០១៨ ស្តីពីការតែងតាំងរាជរដ្ឋាភិបាល នៃព្រះរាជាណាចក្រកម្ពុជា
- បានឃើញព្រះរាជក្រឹត្យលេខ នស/រកត/០៣២០/៤២១ ចុះថ្ងៃទី៣០ ខែមីនា ឆ្នាំ២០២០ ស្តីពីការតែងតាំង និងកែសម្រួលសមាសភាពរាជរដ្ឋាភិបាល
- បានឃើញព្រះរាជក្រមលេខ នស/រកម/០៦១៨/០១២ ចុះថ្ងៃទី២៨ ខែមិថុនា ឆ្នាំ២០១៨ ដែលប្រកាសឱ្យប្រើច្បាប់ ស្តីពីការរៀបចំ និងការប្រព្រឹត្តទៅនៃគណៈរដ្ឋមន្ត្រី
- បានឃើញព្រះរាជក្រមលេខ នស/រកម/០១៩៦/១០ ចុះថ្ងៃទី២៤ ខែមករា ឆ្នាំ១៩៩៦ ដែលប្រកាសឱ្យប្រើច្បាប់ ស្តីពីការបង្កើតក្រសួងការបរទេស និងសហប្រតិបត្តិការអន្តរជាតិ
- បានឃើញព្រះរាជក្រឹត្យលេខ នស/រកត/០៤០១/០៨៥ ចុះថ្ងៃទី២៦ ខែមេសា ឆ្នាំ២០០១ ស្តីពីលក្ខន្តិកៈដោយឡែក នៃក្របខណ្ឌមន្ត្រីការទូតជាន់ខ្ពស់
- បានឃើញអនុក្រឹត្យលេខ ២៧៤ អនក្រ.បក ចុះថ្ងៃទី២៨ ខែធ្នូ ឆ្នាំ២០១៦ ស្តីពីការរៀបចំ និងការប្រព្រឹត្តទៅរបស់ក្រសួងការបរទេស និងសហប្រតិបត្តិការអន្តរជាតិ
- យោងតាមសំណើរបស់រដ្ឋមន្ត្រីក្រសួងការបរទេស និងសហប្រតិបត្តិការអន្តរជាតិ

សម្រេច

មាត្រា ១ : តែងតាំងលោក **សេង ម៉េងហុន** បច្ចុប្បន្នអនុប្រធាននាយកដ្ឋានកិច្ចការច្បាប់ និងសន្តិសញ្ញា ជាប្រធាននាយកដ្ឋានសហប្រតិបត្តិការមេគង្គ។

មាត្រា ២ : រដ្ឋមន្ត្រីទទួលបន្ទុកទីស្តីការគណៈរដ្ឋមន្ត្រី រដ្ឋមន្ត្រីក្រសួងការបរទេស និងសហប្រតិបត្តិការអន្តរជាតិ រដ្ឋមន្ត្រីក្រសួងសេដ្ឋកិច្ច និងហិរញ្ញវត្ថុ រដ្ឋមន្ត្រីក្រសួងមុខងារសាធារណៈ រដ្ឋមន្ត្រីគ្រប់ក្រសួង ប្រធានគ្រប់ស្ថាប័នដែលពាក់ព័ន្ធ និងសាមីខ្លួនដូចមានចែងក្នុងមាត្រា១ ត្រូវទទួលបន្ទុកអនុវត្តអនុក្រឹត្យនេះចាប់ពីថ្ងៃចុះហត្ថលេខាតទៅ។

ថ្ងៃ ២៥ ខែ កើត ខែ ពិសាខ ឆ្នាំខាល ចត្វាស័ក ព.ស.២៥៦៥
ធ្វើនៅរាជធានីភ្នំពេញ ថ្ងៃទី ៩ ខែ ឧសភា ឆ្នាំ ២០២២



សម្តេចអគ្គមហាសេនាបតីតេជោ ហ៊ុន សែន

- កន្លែងទទួល៖
- ក្រសួងព្រះបរមរាជវាំង
 - អគ្គលេខាធិការដ្ឋានក្រុមប្រឹក្សាធម្មនុញ្ញ
 - អគ្គលេខាធិការដ្ឋានព្រឹទ្ធសភា
 - អគ្គលេខាធិការដ្ឋានរដ្ឋសភា
 - ខុទ្ទកាល័យសម្តេចតេជោនាយករដ្ឋមន្ត្រី
 - ខុទ្ទកាល័យឧបនាយករដ្ឋមន្ត្រី
 - ដូចមាត្រា ២
 - រាជកិច្ច
 - ឯកសារ-កាលប្បវត្តិ



ព្រះរាជាណាចក្រកម្ពុជា
ជាតិ សាសនា ព្រះមហាក្សត្រ

រាជរដ្ឋាភិបាលកម្ពុជា

លេខ : ០៣.០.៤៧.៤៨.៧២.២០២២

អនុក្រឹត្យ
ស្តីពីការជូនមេដាយមុនីសារាភ័ណ្ណ
រាជរដ្ឋាភិបាល

- បានឃើញរដ្ឋធម្មនុញ្ញនៃព្រះរាជាណាចក្រកម្ពុជា
- បានឃើញព្រះរាជក្រឹត្យលេខ នស/រកត/០៩១៨/៩២៥ ចុះថ្ងៃទី៦ ខែកញ្ញា ឆ្នាំ២០១៨ ស្តីពីការតែងតាំងរាជរដ្ឋាភិបាលនៃព្រះរាជាណាចក្រកម្ពុជា
- បានឃើញព្រះរាជក្រឹត្យលេខ នស/រកត/០៣២០/៤២១ ចុះថ្ងៃទី៣០ ខែមីនា ឆ្នាំ២០២០ ស្តីពីការតែងតាំង និងកែសម្រួលសមាសភាពរាជរដ្ឋាភិបាលនៃព្រះរាជាណាចក្រកម្ពុជា
- បានឃើញព្រះរាជក្រមលេខ នស/រកម/០៦១៨/០១២ ចុះថ្ងៃទី២៨ ខែមិថុនា ឆ្នាំ២០១៨ ដែលប្រកាសឱ្យប្រើច្បាប់ស្តីពីការរៀបចំនិងការប្រព្រឹត្តទៅនៃគណៈរដ្ឋមន្ត្រី
- បានឃើញព្រះរាជក្រឹត្យលេខ ជស/រកត/១០៩៥/០១ ចុះថ្ងៃទី៥ ខែតុលា ឆ្នាំ១៩៩៥ ស្តីពីការបង្កើត និងប្រើប្រាស់គ្រឿងឥស្សរិយយសនៃព្រះរាជាណាចក្រកម្ពុជា
- យោងតាមសំណើរបស់រដ្ឋមន្ត្រីក្រសួងធម្មការនិងសាសនា

សម្រេច

មាត្រា ១. បំពាក់មេដាយមុនីសារាភ័ណ្ណ ថ្នាក់ **ធិបតី** ជូនសប្បុរសជនចំនួន ៥រូប ដែលបានបរិច្ចាគធនធានផ្ទាល់ខ្លួនចូលរួមជួយកសាងសមិទ្ធផលនានា នៅវត្តគិរីធម្មបទខ្លោកូនថ្មី សង្កាត់កំពង់ស្វាយក្រុងសិរីសោភ័ណ្ណ ខេត្តបន្ទាយមានជ័យ សរុបថវិកាចំនួន ៣០៩ ២៧០ ដុល្លារកន្លងមក ដូចមានរាយនាមខាងក្រោម៖

- ១- លោក វណ្ណ ខេមរ៉ា
- ២- លោក ហេង ផុកគៀន
- ៣- លោក ផាត់ សារិន
- ៤- លោក ប្រាជ្ញ សារឿន
- ៥- លោក ហេង កក្កដា

មាត្រា ២. រដ្ឋមន្ត្រីទទួលបន្ទុកទីស្តីការគណៈរដ្ឋមន្ត្រី រដ្ឋមន្ត្រីក្រសួងសេដ្ឋកិច្ចនិងហិរញ្ញវត្ថុ រដ្ឋមន្ត្រីក្រសួងធម្មការនិងសាសនា អភិបាលនៃគណៈអភិបាលខេត្តបន្ទាយមានជ័យ និងសាមីខ្លួន ត្រូវទទួលបន្ទុកអនុវត្តអនុក្រឹត្យនេះ តាមភារកិច្ចរៀងៗខ្លួនចាប់ពីថ្ងៃចុះហត្ថលេខាតទៅ។

កន្លែងទទួល៖

- ក្រសួងព្រះបរមរាជវាំង
- អគ្គលេខាធិការដ្ឋានក្រុមប្រឹក្សាធម្មនុញ្ញ
- អគ្គលេខាធិការដ្ឋានព្រឹទ្ធសភា
- អគ្គលេខាធិការដ្ឋានរដ្ឋសភា
- ខុទ្ទកាល័យសម្តេចតេជោនាយករដ្ឋមន្ត្រី
- ខុទ្ទកាល័យឧបនាយករដ្ឋមន្ត្រី
- ដូចមាត្រា១ និងមាត្រា២
- រាជកិច្ច
- ឯកសារ កាលប្បវត្តិ

ថ្ងៃ ២១ កើត ខែ ឆិកា ឆ្នាំ ខាល ចត្វាស័ក ព.ស. ២៥៦៥
ធ្វើនៅរាជធានីភ្នំពេញ ថ្ងៃទី ៩ ខែ ឧសភា ឆ្នាំ ២០២២ ✓



សម្តេចនាយករដ្ឋមន្ត្រី **ហ៊ុន សែន**



ព្រះរាជាណាចក្រកម្ពុជា
ជាតិ សាសនា ព្រះមហាក្សត្រ



រាជរដ្ឋាភិបាលកម្ពុជា

លេខ : ០១០.០៧.៧៥៧.ក្រ.តត

អនុក្រឹត្យ
ស្តីពីការជូនមេដាយសាសនាជាតិ
រាជរដ្ឋាភិបាល

- បានឃើញរដ្ឋធម្មនុញ្ញនៃព្រះរាជាណាចក្រកម្ពុជា
- បានឃើញព្រះរាជក្រឹត្យលេខ នស/រកត/០៩១៨/៩២៥ ចុះថ្ងៃទី៦ ខែកញ្ញា ឆ្នាំ២០១៨ ស្តីពីការតែងតាំងរាជរដ្ឋាភិបាលនៃព្រះរាជាណាចក្រកម្ពុជា
- បានឃើញព្រះរាជក្រឹត្យលេខ នស/រកត/០៣២០/៤២១ ចុះថ្ងៃទី៣០ ខែមីនា ឆ្នាំ២០២០ ស្តីពីការតែងតាំង និងកែសម្រួលសមាសភាពរាជរដ្ឋាភិបាលនៃព្រះរាជាណាចក្រកម្ពុជា
- បានឃើញព្រះរាជក្រមលេខ នស/រកម/០៦១៨/០១២ ចុះថ្ងៃទី២៨ ខែមិថុនា ឆ្នាំ២០១៨ ដែលប្រកាសឱ្យប្រើច្បាប់ស្តីពីការរៀបចំនិងការប្រព្រឹត្តទៅនៃគណៈរដ្ឋមន្ត្រី
- បានឃើញព្រះរាជក្រឹត្យលេខ ជស/រកត/១០៩៥/០១ ចុះថ្ងៃទី៥ ខែតុលា ឆ្នាំ១៩៩៥ ស្តីពីការបង្កើត និងប្រើប្រាស់គ្រឿងឥស្សរិយយសនៃព្រះរាជាណាចក្រកម្ពុជា
- យោងតាមសំណើរបស់រដ្ឋមន្ត្រីក្រសួងធម្មការនិងសាសនា

សម្រេច

មាត្រា ១. បំពាក់មេដាយសាសនាជាតិ ជូនសប្បុរសជនចំនួន ២៨រូប ដែលបានបរិច្ចាគធនធានផ្ទាល់ខ្លួនចូលរួមជួយកសាងសមិទ្ធផលនានា នៅវត្តគិរីធម្មបទខ្លោកូនថ្មី សង្កាត់កំពង់ស្វាយក្រុងស្រីសោភ័ណ្ណ ខេត្តបន្ទាយមានជ័យ សរុបថវិកាចំនួន ២៨៦ ០៣០ ដុល្លារកន្លងមក ដូចមានរាយព្រះនាម និងនាមខាងក្រោម៖

- ១- ភិក្ខុធម្មប្បបញ្ញា ញ៉ក់ វិរៈ
- ២- ឧបាសក នាយ ឈួន
- ៣- ឧបាសក អ៊ុក ផុល
- ៤- ឧបាសក ហង់ ឈិន
- ៥- ឧបាសិកា ស៊ី ពិន
- ៦- ឧបាសិកា សេង ពុំ
- ៧- ឧបាសិកា ស៊ី ចាន់ថន
- ៨- ឧបាសិកា ទូច ប៊ុច
- ៩- លោក យ៉េង សេរីវត្ត

១០-	លោក	ស ស៊ិនហូ
១១-	ឧបាសិកា	សេង ណារ៉េត
១២-	អ្នកស្រី	ផន ពៅ
១៣-	ឧបាសិកា	ហោង ផាន
១៤-	ឧបាសិកា	ហ៊ាន ថារីវិទូ
១៥-	លោក	ឌឹម សំអាត
១៦-	លោក	វ៉ា ហាក់លី
១៧-	លោក	ហោ អៀងប៊ុន
១៨-	លោក	ឡេង ណារីទូ
១៩-	លោក	លឹម បំពេញ
២០-	លោក	យិន សុពុទ្ធាយុត្តិ
២១-	លោក	ទេព សុយន
២២-	លោក	ហ៊ុន ភ័ក្រ
២៣-	លោក	យៀប បញ្ញា
២៤-	លោក	ម៉ង់ សុសីហា
២៥-	លោក	យី សុភាព
២៦-	លោក	ពៅ វាសនា
២៧-	លោក	ឈុន ឧត្តមសិលា
២៨-	លោក	សុផាន់ តារ៉ា

មាត្រា ២. រដ្ឋមន្ត្រីទទួលបន្ទុកទីស្តីការគណៈរដ្ឋមន្ត្រី រដ្ឋមន្ត្រីក្រសួងសេដ្ឋកិច្ចនិងហិរញ្ញវត្ថុ រដ្ឋមន្ត្រីក្រសួង
 ធម្មការនិងសាសនា អភិបាលនៃគណៈអភិបាលខេត្តបន្ទាយមានជ័យ និងសាមីខ្លួន ត្រូវទទួល
 បន្ទុកអនុវត្តអនុក្រឹត្យនេះ តាមភារកិច្ចរៀងៗខ្លួនចាប់ពីថ្ងៃចុះហត្ថលេខាតទៅ។

ថ្ងៃ ចន្ទ ៩ កើត ខែ តិសាខ ឆ្នាំខាល ចត្វាស័ក ព.ស. ២៥៦៥
 ធ្វើនៅរាជធានីភ្នំពេញ ថ្ងៃទី ៩ ខែ ឧសភា ឆ្នាំ២០២២ ✓



សម្តេចអគ្គមហាសេនាបតីតេជោ ហ៊ុន សែន

- អន្តេទទួល៖**
- ក្រសួងព្រះបរមរាជវាំង
 - អគ្គលេខាធិការដ្ឋានក្រុមប្រឹក្សាធម្មនុញ្ញ
 - អគ្គលេខាធិការដ្ឋានព្រឹទ្ធសភា
 - អគ្គលេខាធិការដ្ឋានរដ្ឋសភា
 - ខុទ្ទកាល័យសម្តេចតេជោនាយករដ្ឋមន្ត្រី
 - ខុទ្ទកាល័យឧបនាយករដ្ឋមន្ត្រី
 - ដូចមាត្រា១ និងមាត្រា២
 - រាជកិច្ច
 - ឯកសារ កាលប្បវត្តិ



ព្រះរាជាណាចក្រកម្ពុជា
ជាតិ សាសនា ព្រះមហាក្សត្រ

រាជរដ្ឋាភិបាលកម្ពុជា

លេខ : ៣០៩ អនក្រ. តត

អនុក្រឹត្យ
ស្តីពីការជូនមេដាយមុនីសារកំណ្លា
រាជរដ្ឋាភិបាល

- បានឃើញរដ្ឋធម្មនុញ្ញនៃព្រះរាជាណាចក្រកម្ពុជា
- បានឃើញព្រះរាជក្រឹត្យលេខ នស/រកត/០៩១៨/៩២៥ ចុះថ្ងៃទី៦ ខែកញ្ញា ឆ្នាំ២០១៨ ស្តីពីការតែងតាំងរាជរដ្ឋាភិបាលនៃព្រះរាជាណាចក្រកម្ពុជា
- បានឃើញព្រះរាជក្រឹត្យលេខ នស/រកត/០៣២០/៤២១ ចុះថ្ងៃទី៣០ ខែមីនា ឆ្នាំ២០២០ ស្តីពីការតែងតាំង និងកែសម្រួលសមាសភាពរាជរដ្ឋាភិបាលនៃព្រះរាជាណាចក្រកម្ពុជា
- បានឃើញព្រះរាជក្រមលេខ នស/រកម/០៦១៨/០១២ ចុះថ្ងៃទី២៨ ខែមិថុនា ឆ្នាំ២០១៨ ដែលប្រកាសឱ្យប្រើច្បាប់ស្តីពីការរៀបចំនិងការប្រព្រឹត្តទៅនៃគណៈរដ្ឋមន្ត្រី
- បានឃើញព្រះរាជក្រឹត្យលេខ ជស/រកត/១០៩៥/០១ ចុះថ្ងៃទី៥ ខែតុលា ឆ្នាំ១៩៩៥ ស្តីពីការបង្កើត និងប្រើប្រាស់គ្រឿងឥស្សរិយយសនៃព្រះរាជាណាចក្រកម្ពុជា
- យោងតាមសំណើរបស់រដ្ឋមន្ត្រីក្រសួងធម្មការនិងសាសនា

សម្រេច

មាត្រា ១. បំពាក់មេដាយមុនីសារកំណ្លា តាមលំដាប់ថ្នាក់ ជូនសម្បុរសជនចំនួន ១៧រូប ដែលបានបរិច្ចាគធនធានផ្ទាល់ខ្លួនចូលរួមជួយកសាងសមិទ្ធផលនានា នៅវត្តពោធិស្វរិយារាម វត្តបឹងកូនត្រី និងវត្តរតនៈនិមិត្តចាស់ ឃុំកូប ស្រុកអូរជ្រៅ ខេត្តបន្ទាយមានជ័យ សរុបថវិកាចំនួន ៨៣៨ ៨៩០ ដុល្លារកន្លងមក ដូចមានរាយនាមខាងក្រោម៖

- ក-មេដាយមុនីសារកំណ្លា ថ្នាក់ **សេនា**
- ១- លោក ផេង វណ្ណធឿន
 - ២- លោក ស៊ឹម មរកត
 - ៣- លោក ឡោម ឡាំ
 - ៤- លោកស្រី ហឿម វណ្ណា
 - ៥- លោកស្រី ចាន់ សុខទី
 - ៦- លោក ពៅ សុវណ្ណារិន
 - ៧- លោក គង់ វិទ្យា
 - ៨- ឧបាសក ហែម ហឿម

៩- ឧបាសិកា ទុយ សាង

១០- ឧបាសិកា សួន វន

ខ-មេដាយ **មុនីសារាភ័ណ្ណ** ថ្នាក់ **អស្ស័យទ្ធិ**

១- លោក ញីវ សាមេត

២- លោក ញោន សីហាក់

៣- លោក សុខ យឹមឿន

៤- កញ្ញា ប្រេង ជាន់ណា

៥- កញ្ញា ឡុញ រឹម

៦- លោកស្រី ហៀង ចន្ទា

៧- លោក ទន់ ធារី

មាត្រា ២. រដ្ឋមន្ត្រីទទួលបន្ទុកទីស្តីការគណៈរដ្ឋមន្ត្រី រដ្ឋមន្ត្រីក្រសួងសេដ្ឋកិច្ចនិងហិរញ្ញវត្ថុ រដ្ឋមន្ត្រីក្រសួងធម្មការនិងសាសនា អភិបាលនៃគណៈអភិបាលខេត្តបន្ទាយមានជ័យ និងសមាជិកខ្លួនត្រូវទទួលបន្ទុកអនុវត្តអនុក្រឹត្យនេះ តាមភារកិច្ចរៀងៗខ្លួនចាប់ពីថ្ងៃចុះហត្ថលេខាតទៅ។

ថ្ងៃ ២១ ខែ ០១ ឆ្នាំ ២០២២ ឆ្នាំខាល ចត្វាស័ក ព.ស. ២៥៦៥
ធ្វើនៅរាជធានីភ្នំពេញ ថ្ងៃទី ២១ ខែ ១២ ឆ្នាំ ២០២២ ✓



សម្តេចអគ្គមហាសេនាបតីតេជោ ហ៊ុន សែន

កន្លែងទទួល៖

- ក្រសួងព្រះបរមរាជវាំង
- អគ្គលេខាធិការដ្ឋានក្រុមប្រឹក្សាធម្មនុញ្ញ
- អគ្គលេខាធិការដ្ឋានព្រឹទ្ធសភា
- អគ្គលេខាធិការដ្ឋានរដ្ឋសភា
- ខុទ្ទកាល័យសម្តេចតេជោនាយករដ្ឋមន្ត្រី
- ខុទ្ទកាល័យឧបនាយករដ្ឋមន្ត្រី
- ដូចមាត្រា១ និងមាត្រា២
- រាជកិច្ច
- ឯកសារ កាលប្បវត្តិ



ព្រះរាជាណាចក្រកម្ពុជា
ជាតិ សាសនា ព្រះមហាក្សត្រ

រាជរដ្ឋាភិបាលកម្ពុជា

លេខ : ៣១០.រ.ក.ត្រ.៩៩

អនុក្រឹត្យ
ស្តីពីការជូនមេដាយសាសនាជាតិ
រាជរដ្ឋាភិបាល

- បានឃើញរដ្ឋធម្មនុញ្ញនៃព្រះរាជាណាចក្រកម្ពុជា
- បានឃើញព្រះរាជក្រឹត្យលេខ នស/រកត/០៩១៨/៩២៥ ចុះថ្ងៃទី៦ ខែកញ្ញា ឆ្នាំ២០១៨ ស្តីពីការតែងតាំងរាជរដ្ឋាភិបាលនៃព្រះរាជាណាចក្រកម្ពុជា
- បានឃើញព្រះរាជក្រឹត្យលេខ នស/រកត/០៣២០/៤២១ ចុះថ្ងៃទី៣០ ខែមីនា ឆ្នាំ២០២០ ស្តីពីការតែងតាំង និងកែសម្រួលសមាសភាពរាជរដ្ឋាភិបាលនៃព្រះរាជាណាចក្រកម្ពុជា
- បានឃើញព្រះរាជក្រមលេខ នស/រកម/០៦១៨/០១២ ចុះថ្ងៃទី២៨ ខែមិថុនា ឆ្នាំ២០១៨ ដែលប្រកាសឱ្យប្រើច្បាប់ស្តីពីការរៀបចំនិងការប្រព្រឹត្តទៅនៃគណៈរដ្ឋមន្ត្រី
- បានឃើញព្រះរាជក្រឹត្យលេខ ជស/រកត/១០៩៥/០១ ចុះថ្ងៃទី៥ ខែតុលា ឆ្នាំ១៩៩៥ ស្តីពីការបង្កើត និងប្រើប្រាស់គ្រឿងឥស្សរិយយសនៃព្រះរាជាណាចក្រកម្ពុជា
- យោងតាមសំណើរបស់រដ្ឋមន្ត្រីក្រសួងធម្មការនិងសាសនា

សម្រេច

មាត្រា ១. បំពាក់មេដាយសាសនាជាតិ ជូនសប្បុរសជនចំនួន ១៦រូប ដែលបានបរិច្ចាគធនធានផ្ទាល់ខ្លួន ចូលរួមជួយកសាងសមិទ្ធផលនានា នៅវត្តពោធិសូរិយារាម វត្តបឹងកូនត្រី និងវត្តរតនៈនិមិត្ត ចាស់ ឃុំកូប ស្រុកអូរជ្រៅ ខេត្តបន្ទាយមានជ័យ សរុបថវិកាចំនួន ២៤៧ ២២០ ដុល្លារកន្លងមក ដូចមានរាយនាមខាងក្រោម៖

- ១- បណ្ឌិត ស៊ីសុវត្ថិ ឫទ្ធិរ៉ាវង្ស
- ២- ឧកញ៉ា មាស សត្យា
- ៣- ឯកឧត្តម ជួ សាផែ
- ៤- លោកជំទាវ ឈិន ស្រីអូន
- ៥- លោកជំទាវ យូ លីហៀង
- ៦- លោកជំទាវ ហេង សោភ័ណ
- ៧- លោក សេរី ប៊ូនីដែម
- ៨- លោក ឡាង សុភ័ក្រ
- ៩- លោក ហេង ហ៊ាង

- ១០- លោក សេរី ប៊ូអានន្ទ
- ១១- លោក អ៊ុក បូនីន
- ១២- លោក ហៃ គឹមសាន
- ១៣- លោក ស៊ាម ចន្ទី
- ១៤- លោក ស៊ីវ សុភារម្យ
- ១៥- លោក គា សុខត្រៃ
- ១៦- លោកស្រី កៅ សុគន្ធា

មាត្រា ២. រដ្ឋមន្ត្រីទទួលបន្ទុកទីស្តីការគណៈរដ្ឋមន្ត្រី រដ្ឋមន្ត្រីក្រសួងសេដ្ឋកិច្ចនិងហិរញ្ញវត្ថុ រដ្ឋមន្ត្រីក្រសួងធម្មការនិងសាសនា អភិបាលនៃគណៈអភិបាលខេត្តបន្ទាយមានជ័យ និងសាមីខ្លួនត្រូវទទួលបន្ទុកអនុវត្តអនុក្រឹត្យនេះ តាមភារកិច្ចរៀងៗខ្លួនចាប់ពីថ្ងៃចុះហត្ថលេខាតទៅ។

ថ្ងៃ ២១ ខែ កើត ខែ ចាសា ឆ្នាំខាល ចត្វាស័ក ព.ស. ២៥៦៥
ធ្វើនៅរាជធានីភ្នំពេញ ថ្ងៃទី ៧ ខែ ឧសភា ឆ្នាំ ២០២២ ✓



សម្តេចអគ្គមហាសេនាបតីតេជោ ហ៊ុន សែន

- កន្លែងទទួល៖**
- ក្រសួងព្រះបរមរាជវាំង
 - អគ្គលេខាធិការដ្ឋានក្រុមប្រឹក្សាធម្មនុញ្ញ
 - អគ្គលេខាធិការដ្ឋានព្រឹទ្ធសភា
 - អគ្គលេខាធិការដ្ឋានរដ្ឋសភា
 - ខុទ្ទកាល័យសម្តេចតេជោនាយករដ្ឋមន្ត្រី
 - ខុទ្ទកាល័យឧបនាយករដ្ឋមន្ត្រី
 - ដូចមាត្រា១ និងមាត្រា២
 - រាជកិច្ច
 - ឯកសារ កាលប្បវត្តិ



ព្រះរាជាណាចក្រកម្ពុជា
ជាតិ សាសនា ព្រះមហាក្សត្រ

រាជរដ្ឋាភិបាលកម្ពុជា

លេខ : ០១.១១.០៧.២០២២

អនុក្រឹត្យ
ស្តីពីការជូនមេដាយសហមេត្រី
រាជរដ្ឋាភិបាល

- បានឃើញរដ្ឋធម្មនុញ្ញនៃព្រះរាជាណាចក្រកម្ពុជា
- បានឃើញព្រះរាជក្រឹត្យលេខ នស/រកត/០៩១៨/៩២៥ ចុះថ្ងៃទី៦ ខែកញ្ញា ឆ្នាំ២០១៨ ស្តីពីការតែងតាំងរាជរដ្ឋាភិបាលនៃព្រះរាជាណាចក្រកម្ពុជា
- បានឃើញព្រះរាជក្រឹត្យលេខ នស/រកត/០៣២០/៤២១ ចុះថ្ងៃទី៣០ ខែមីនា ឆ្នាំ២០២០ ស្តីពីការតែងតាំង និងកែសម្រួលសមាសភាពរាជរដ្ឋាភិបាលនៃព្រះរាជាណាចក្រកម្ពុជា
- បានឃើញព្រះរាជក្រមលេខ នស/រកម/០៦១៨/០១២ ចុះថ្ងៃទី២៨ ខែមិថុនា ឆ្នាំ២០១៨ ដែលប្រកាសឱ្យប្រើច្បាប់ស្តីពីការរៀបចំនិងការប្រព្រឹត្តទៅនៃគណៈរដ្ឋមន្ត្រី
- បានឃើញព្រះរាជក្រឹត្យលេខ ជស/រកត/១០៩៥/០១ ចុះថ្ងៃទី៥ ខែតុលា ឆ្នាំ១៩៩៥ ស្តីពីការបង្កើត និងប្រើប្រាស់គ្រឿងឥស្សរិយយសនៃព្រះរាជាណាចក្រកម្ពុជា
- យោងតាមសំណើរបស់រដ្ឋមន្ត្រីទទួលបន្ទុកទីស្តីការគណៈរដ្ឋមន្ត្រី

សម្រេច

មាត្រា ១. បំពាក់មេដាយសហមេត្រី ថ្នាក់ **និមន្ទិល** ជូនលោកសាស្ត្រាចារ្យ **យ៉ុងគីល យ៉ុន (Youngkil Yon)** ប្រធាននាយកដ្ឋាននៃសហគមន៍សមាជិកសហគមន៍កីឡាបាល់ទាត់កូរ៉េ ដែលមានស្នាដៃល្អក្នុងកិច្ចសហប្រតិបត្តិការជាមួយក្រុមប្រឹក្សារប្បធម៌អាស៊ី និងបានរួមចំណែកដល់ការកសាងមិត្តភាពកម្ពុជា-កូរ៉េ តាមរយៈការអភិវឌ្ឍវិស័យកីឡានៅកម្ពុជាកន្លងមក។

មាត្រា ២. រដ្ឋមន្ត្រីទទួលបន្ទុកទីស្តីការគណៈរដ្ឋមន្ត្រី រដ្ឋមន្ត្រីក្រសួងសេដ្ឋកិច្ចនិងហិរញ្ញវត្ថុ ប្រធានក្រុមប្រឹក្សារប្បធម៌អាស៊ី និងសាមីខ្លួនត្រូវទទួលបន្ទុកអនុវត្តអនុក្រឹត្យនេះ តាមភារកិច្ចរៀងៗខ្លួនចាប់ពីថ្ងៃចុះហត្ថលេខាតទៅ។

ថ្ងៃ ចន្ទ ៩ តុលា ខែ តុលា ឆ្នាំ ខាល ចត្វាស័ក ព.ស. ២៥៦៥
ធ្វើនៅរាជធានីភ្នំពេញ ថ្ងៃទី ៩ ខែ តុលា ឆ្នាំ ២០២២ ✓



សម្តេចអគ្គមហាសេនាបតីតេជោ ហ៊ុន សែន

- អនុលោមនៈ**
- ក្រសួងព្រះបរមរាជវាំង
 - អគ្គលេខាធិការដ្ឋានក្រុមប្រឹក្សាធម៌អាស៊ី
 - អគ្គលេខាធិការដ្ឋានព្រឹទ្ធសភា
 - អគ្គលេខាធិការដ្ឋានរដ្ឋសភា
 - ខុទ្ទកាល័យសម្តេចតេជោនាយករដ្ឋមន្ត្រី
 - ខុទ្ទកាល័យឧបនាយករដ្ឋមន្ត្រី
 - ដូចមាត្រា ១ និងមាត្រា ២
 - រាជកិច្ច
 - ឯកសារ កាលប្បវត្តិ



ព្រះរាជាណាចក្រកម្ពុជា
ជាតិ សាសនា ព្រះមហាក្សត្រ

រាជរដ្ឋាភិបាលកម្ពុជា
លេខ : ៤៤ ត/រ.ណ.



សេចក្តីសម្រេច
ស្តីពី
ការអនុញ្ញាតឱ្យជ្រើសរើសសិស្ស-និស្សិត
ចូលក្របខណ្ឌកងយោធពលខេមរភូមិន្ទ

រាជរដ្ឋាភិបាល

- បានឃើញរដ្ឋធម្មនុញ្ញនៃព្រះរាជាណាចក្រកម្ពុជា
- បានឃើញព្រះរាជក្រឹត្យលេខ នស/រកត/០៩១៨/៩២៥ ចុះថ្ងៃទី០៦ ខែកញ្ញា ឆ្នាំ២០១៨ ស្តីពីការតែងតាំងរាជរដ្ឋាភិបាល នៃព្រះរាជាណាចក្រកម្ពុជា
- បានឃើញព្រះរាជក្រឹត្យលេខ នស/រកត/០៣២០/៤២១ ចុះថ្ងៃទី៣០ ខែមីនា ឆ្នាំ២០២០ ស្តីពីការតែងតាំង និងកែសម្រួលសមាសភាពរាជរដ្ឋាភិបាល នៃព្រះរាជាណាចក្រកម្ពុជា
- បានឃើញព្រះរាជក្រមលេខ នស/រកម/០៦១៨/០១២ ចុះថ្ងៃទី២៨ ខែមិថុនា ឆ្នាំ២០១៨ ដែលប្រកាសឱ្យប្រើច្បាប់ស្តីពីការរៀបចំ និងការប្រព្រឹត្តទៅ នៃគណៈរដ្ឋមន្ត្រី
- បានឃើញព្រះរាជក្រមលេខ នស/រកម/០១៩៦/០៧ ចុះថ្ងៃទី២៤ ខែមករា ឆ្នាំ១៩៩៦ ដែលប្រកាសឱ្យប្រើច្បាប់ ស្តីពីការបង្កើតក្រសួងការពារជាតិ
- បានឃើញព្រះរាជក្រឹត្យលេខ នស/រកត/០៧០១/២៣៧ ចុះថ្ងៃទី១៨ ខែកក្កដា ឆ្នាំ២០០១ ស្តីពីការកែសម្រួលតួនាទីភារកិច្ច និងរចនាសម្ព័ន្ធបាត់តាំងរបស់អគ្គបញ្ជាការរដ្ឋបាល នៃកងយោធពលខេមរភូមិន្ទ
- បានឃើញអនុក្រឹត្យលេខ៦៥ អនក្រ.បក ចុះថ្ងៃទី១៤ ខែកញ្ញា ឆ្នាំ២០០០ ស្តីពីការរៀបចំ និងប្រព្រឹត្តទៅរបស់ក្រសួងការពារជាតិ
- យោងតាមសំណើរបស់រដ្ឋមន្ត្រីក្រសួងការពារជាតិ

សម្រេច

ប្រការ១:

អនុញ្ញាតឱ្យក្រសួងការពារជាតិ ជ្រើសរើសសិស្ស-និស្សិត ដើម្បីបំពេញក្របខណ្ឌយោធាចំនួន១៥០ (មួយរយហាសិប) នាក់ ឱ្យចូលសិក្សាវគ្គបណ្តុះបណ្តាលប្រភេទឯកទេសជំនាញប្រើប្រាស់ ជួសជុលគ្រឿងបំពាក់ ធុនធ្ងន់ និងបើកបរយានយន្តគ្រប់ប្រភេទ នៅវិទ្យាស្ថានបច្ចេកទេសយោធាតេជោ ហ៊ុន សែន សម្រាប់ឆ្នាំសិក្សា ២០២២ ។

ប្រការ២:

រដ្ឋមន្ត្រីទទួលបន្ទុកទីស្តីការគណៈរដ្ឋមន្ត្រី រដ្ឋមន្ត្រីក្រសួងការពារជាតិ រដ្ឋមន្ត្រីក្រសួងសេដ្ឋកិច្ច និងហិរញ្ញវត្ថុ រដ្ឋមន្ត្រីគ្រប់ក្រសួង ស្ថាប័នដែលពាក់ព័ន្ធ ត្រូវទទួលបន្ទុកអនុវត្តសេចក្តីសម្រេចនេះ ចាប់ពីថ្ងៃចុះហត្ថលេខាតទៅ។

ថ្ងៃ ព្រហស្បតិ៍ ១៤ ខែ ឧសភា ឆ្នាំខាល ចត្វាស័ក ព.ស.២៥៦៦
ធ្វើនៅរាជធានីភ្នំពេញ ថ្ងៃទី ២៤ ខែ មិថុនា ឆ្នាំ២០២២ ✓



សម្តេចអគ្គមហាសេនាបតីតេជោ ហ៊ុន សែន

កន្លែងទទួល

- ក្រសួងព្រះបរមរាជវាំង
- អគ្គលេខាធិការដ្ឋានក្រុមប្រឹក្សាធម្មនុញ្ញ
- អគ្គលេខាធិការដ្ឋានព្រឹទ្ធសភា
- អគ្គលេខាធិការដ្ឋានរដ្ឋសភា
- ឧទ្ធកាលវិយសម្តេចតេជោ នាយករដ្ឋមន្ត្រី
- ឧទ្ធកាលវិយឧបនាយករដ្ឋមន្ត្រី
- ដូចប្រការ២
- រាជកិច្ច
- ឯកសារ-កាលប្បវត្តិ



ព្រះរាជាណាចក្រកម្ពុជា
ជាតិ សាសនា ព្រះមហាក្សត្រ

ក្រសួងសេដ្ឋកិច្ច និង ហិរញ្ញវត្ថុ
លេខ ៩៧៧ សហវ. ២១៧

ប្រកាស
ស្តីពី

ការបង្កើត និងតែងតាំងក្រុមលទ្ធកម្ម
របស់អង្គការសហប្រតិបត្តិការ និងសេដ្ឋកិច្ចអាស៊ី

ឧបនាយករដ្ឋមន្ត្រី

រដ្ឋមន្ត្រីក្រសួងសេដ្ឋកិច្ចនិងហិរញ្ញវត្ថុ

- បានឃើញរដ្ឋធម្មនុញ្ញនៃព្រះរាជាណាចក្រកម្ពុជា
- បានឃើញព្រះរាជក្រឹត្យលេខ នស/រកត/០៩១៨/៩២៥ ចុះថ្ងៃទី០៦ ខែកញ្ញា ឆ្នាំ២០១៨ ស្តីពីការតែងតាំងរាជរដ្ឋាភិបាលនៃព្រះរាជាណាចក្រកម្ពុជា
- បានឃើញព្រះរាជក្រឹត្យលេខ នស/រកត/០៣២០/៤១២ ចុះថ្ងៃទី៣០ ខែមីនា ឆ្នាំ២០២០ ស្តីពីការតែងតាំង និងកែសម្រួលសមាសភាពរាជរដ្ឋាភិបាល នៃព្រះរាជាណាចក្រកម្ពុជា
- បានឃើញព្រះរាជក្រមលេខ នស/រកម/០៦១៨/០១២ ចុះថ្ងៃទី២៨ ខែមិថុនា ឆ្នាំ២០១៨ ដែលប្រកាសឱ្យប្រើច្បាប់ស្តីពីការរៀបចំនិងការប្រព្រឹត្តទៅនៃគណៈរដ្ឋមន្ត្រី
- បានឃើញព្រះរាជក្រមលេខ នស/រកម/០១៩៦/១៨ ចុះថ្ងៃទី២៤ ខែមករា ឆ្នាំ១៩៩៦ ដែលប្រកាសឱ្យប្រើច្បាប់ស្តីពីការបង្កើតក្រសួងសេដ្ឋកិច្ចនិងហិរញ្ញវត្ថុ
- បានឃើញព្រះរាជក្រមលេខ នស/ រកម/០៥០៨/០១៦ ចុះថ្ងៃទី១៣ ខែឧសភា ឆ្នាំ២០០៨ ដែលប្រកាសឱ្យប្រើច្បាប់ស្តីពីប្រព័ន្ធហិរញ្ញវត្ថុសាធារណៈ
- បានឃើញព្រះរាជក្រមលេខ នស/រកម/០១១២/០០៤ ចុះថ្ងៃទី១៤ ខែមករា ឆ្នាំ២០១២ ដែលប្រកាសឱ្យប្រើច្បាប់ស្តីពីលទ្ធកម្មសាធារណៈ
- បានឃើញអនុក្រឹត្យលេខ ៤៨៨ អនក្រ.បក ចុះថ្ងៃទី១៦ ខែតុលា ឆ្នាំ២០១៣ ស្តីពីការរៀបចំនិងការប្រព្រឹត្តទៅនៃក្រសួងសេដ្ឋកិច្ចនិងហិរញ្ញវត្ថុ
- បានឃើញអនុក្រឹត្យលេខ ៧៥ អនក្រ.បក ចុះថ្ងៃទី២៥ ខែឧសភា ឆ្នាំ២០១៧ ស្តីពីការកែសម្រួលអនុក្រឹត្យលេខ ៤៨៨ អនក្រ.បក ចុះថ្ងៃទី ១៦ ខែ តុលា ឆ្នាំ២០១៣ ស្តីពីការរៀបចំ និងការប្រព្រឹត្តទៅនៃក្រសួងសេដ្ឋកិច្ចនិងហិរញ្ញវត្ថុ
- បានឃើញអនុក្រឹត្យលេខ ១៣ អនក្រ.បក ចុះថ្ងៃទី២៣ ខែកុម្ភៈ ឆ្នាំ២០១៥ ស្តីពីនីតិវិធីនៃការបង្កើត រៀបចំ និងការប្រព្រឹត្តទៅ នៃគណៈកម្មាធិការលទ្ធកម្ម និងអង្គការលទ្ធកម្ម

- បានឃើញអនុក្រឹត្យលេខ ៨១ អនក្រ.បក ចុះថ្ងៃទី១៦ ខែវិច្ឆិកា ឆ្នាំ១៩៩៥ ស្តីពីការបង្កើតការត្រួតពិនិត្យហិរញ្ញវត្ថុលើការចំណាយថវិការដ្ឋនៅតាមក្រសួង ខេត្ត ក្រុង ក្រុងស្វយ័ត រាជធានីភ្នំពេញ និងអង្គការសាធារណៈរដ្ឋបាល
- បានឃើញអនុក្រឹត្យលេខ ៨២ អនក្រ.បក ចុះថ្ងៃទី១៦ ខែវិច្ឆិកា ឆ្នាំ១៩៩៥ ស្តីពី បទបញ្ជាទូទៅនៃគណនេយ្យសាធារណៈ
- បានឃើញអនុក្រឹត្យលេខ ៤២៦ អនក្រ.បក ចុះថ្ងៃទី១៩ ខែមិថុនា ឆ្នាំ២០១៣ ស្តីពីការរៀបចំនិងដាក់ឱ្យអនុវត្តអង្គភាពថវិកា
- បានឃើញប្រកាសលេខ ៨៥៦ សហវ.ប្រក ចុះថ្ងៃទី០៦ ខែកញ្ញា ឆ្នាំ២០១៣ ស្តីពីការដាក់ឱ្យអនុវត្តគោលការណ៍ណែនាំស្តីពីការរៀបចំ និងចាប់ផ្តើមអនុវត្តអង្គភាពថវិកា
- បានឃើញប្រកាសលេខ ២៣៧ សហវ.ប្រក ចុះថ្ងៃទី១០ ខែកុម្ភៈ ឆ្នាំ២០១៤ ស្តីពីការដាក់ឱ្យប្រើប្រាស់គោលការណ៍ណែនាំស្តីពីការរៀបចំថវិកាកម្មវិធី
- បានឃើញប្រកាសលេខ ១៩១១ សហវ.ប្រក ចុះថ្ងៃទី៣១ ខែធ្នូ ឆ្នាំ២០១៤ ស្តីពីការដាក់ឱ្យអនុវត្តគោលការណ៍ណែនាំស្តីពីនីតិវិធីអនុវត្តថវិកាកម្មវិធី
- បានឃើញប្រកាសលេខ ១២៨២ សហវ.ប្រក ចុះថ្ងៃទី ២៧ ខែតុលា ឆ្នាំ២០១៦ ស្តីពីសិទ្ធិអំណាច ការទទួលខុសត្រូវ និងនីតិវិធីអនុវត្តថវិកាកម្មវិធីរបស់អង្គភាពថវិកា
- បានឃើញប្រកាសលេខ ២៤៩ សហវ.ប្រក ចុះថ្ងៃទី០៣ ខែមីនា ឆ្នាំ២០១៥ ស្តីពីការបង្កើតក្រុមលទ្ធកម្មរបស់អង្គភាពថវិកា
- បានឃើញប្រកាសលេខ ១៨៦ សហវ.ប្រក ចុះថ្ងៃទី២៣ ខែមីនា ឆ្នាំ២០២១ ស្តីពីការប្រគល់សិទ្ធិជាអាណាប័កផ្ទេរសិទ្ធិជូនប្រធានអង្គភាពថវិកា នៃក្រសួងសេដ្ឋកិច្ចនិងហិរញ្ញវត្ថុ
- យោងតាមតម្រូវការចាំបាច់របស់ក្រសួងសេដ្ឋកិច្ចនិងហិរញ្ញវត្ថុ

សម្រេច

ប្រការ១.-

ត្រូវបានបង្កើត និងតែងតាំងក្រុមលទ្ធកម្ម នៅអង្គភាពថវិកានៃក្រសួងសេដ្ឋកិច្ចនិងហិរញ្ញវត្ថុ ដូចមានសមាសភាពខាងក្រោម ៖

១. អគ្គនាយកដ្ឋានគោលនយោបាយ

- លោកស្រី **គ្រុយ ណារិន** អគ្គនាយករង ជាប្រធាន
- លោកស្រី **ត្រង់ សុវ្យាត្រកស្សនាណិកា** អនុប្រធាននាយកដ្ឋាន ជាអនុប្រធាន
- លោកស្រី **ហង់ វិសុទ្ធ** អនុប្រធាននាយកដ្ឋាន ជាសមាជិក
- កញ្ញា **ឡេង សុពនិកា** អនុប្រធាននាយកដ្ឋាន ជាសមាជិក
- លោក **ម៉ក់ វិចិត្រសក្កជា** ប្រធានការិយាល័យ ជាសមាជិក។

២. អគ្គនាយកដ្ឋានថវិកា

- ឯកឧត្តម **ហាវ រតនៈ** ប្រតិភូរាជរដ្ឋាភិបាលទទួលបន្ទុកជាអគ្គនាយក ជាប្រធាន
- លោកបណ្ឌិត **ស្រី ចុះ** អគ្គនាយករង ជាអនុប្រធាន
- លោក **លំស ពិនិត្យ** ប្រធាននាយកដ្ឋាន ជាសមាជិក
- លោក **ចន្ទា ច័ន្ទសុផល** អនុប្រធាននាយកដ្ឋាន ជាសមាជិក
- លោក **ម៉េង ម៉េងឡេង** មន្ត្រី ជាសមាជិក។

(Handwritten signature)

(Handwritten mark)

៣. អគ្គនាយកដ្ឋានហិរញ្ញវត្ថុរដ្ឋបាលថ្នាក់ក្រោមជាតិ

- ឯកឧត្តម **កែវ មេធាវី** ប្រតិភូរាជរដ្ឋាភិបាលទទួលបន្ទុកជាអគ្គនាយក ជាប្រធាន
- ឯកឧត្តម **ម៉ឺ ចន្ទសុខា** អគ្គនាយករង ជាអនុប្រធាន
- លោក **សារឿន សុគុល** អគ្គនាយករង ជាសមាជិក
- លោក **ជូ សុជាតិ** អនុប្រធាននាយកដ្ឋាន ជាសមាជិក
- លោក **សេង វិសាល** អនុប្រធានការិយាល័យ ជាសមាជិក។

៤. អគ្គនាយកដ្ឋានលទ្ធកម្មសាធារណៈ

- ឯកឧត្តម **ឈឹម សារ៉េត** ប្រតិភូរាជរដ្ឋាភិបាលទទួលបន្ទុកជាអគ្គនាយក ជាប្រធាន
- ឯកឧត្តម **សេង ឆ្រេង** អគ្គនាយករង ជាអនុប្រធាន
- លោក **ហ៊ុន ពៅ** ប្រធាននាយកដ្ឋាន ជាសមាជិក
- លោក **យូ អឿនវិរិទ្ធ** អនុប្រធាននាយកដ្ឋាន ជាសមាជិក
- លោក **ជុំ តក្រា** អនុប្រធានការិយាល័យ ជាសមាជិក។

៥. អគ្គនាយកដ្ឋានសហប្រតិបត្តិការអន្តរជាតិ និងគ្រប់គ្រងបំណុល

- ឯកឧត្តម **ឈួន សំរិទ្ធ** អគ្គនាយក ជាប្រធាន
- លោកស្រី **ធីន សារ៉ូ** ប្រធាននាយកដ្ឋាន ជាអនុប្រធាន
- លោក **ធឿន សុខភីម្យ** អនុប្រធាននាយកដ្ឋាន ជាសមាជិក
- លោក **ធុយ វាសនា** ប្រធានការិយាល័យ ជាសមាជិក។

ប្រការ២.-

បទប្បញ្ញត្តិទាំងឡាយណាដែលផ្ទុយនឹងប្រកាសនេះ ត្រូវទុកជានិរាករណ៍។

ប្រការ៣.-

រដ្ឋមន្ត្រីប្រតិភូអមនាយករដ្ឋមន្ត្រី នាយកខុទ្ទកាល័យ អគ្គលេខាធិការ ប្រតិភូរាជរដ្ឋាភិបាលទទួលបន្ទុកជាអគ្គនាយក អគ្គនាយកនៃគ្រប់អគ្គនាយកដ្ឋាន អគ្គាធិការនៃអគ្គាធិការដ្ឋាន នាយកវិទ្យាស្ថាន ប្រធានគ្រប់អង្គភាពពាក់ព័ន្ធក្រោមឱវាទក្រសួងសេដ្ឋកិច្ចនិងហិរញ្ញវត្ថុ ព្រមទាំងសមាជិកនៃគណៈកម្មាធិការប្រកាស ត្រូវទទួលបន្ទុកអនុវត្តប្រកាសនេះតាមភារកិច្ចរៀងៗខ្លួន ចាប់ពីថ្ងៃចុះហត្ថលេខាតទៅ។

(Signature)
ថ្ងៃទី ២២ ខែ កញ្ញា ឆ្នាំ ២០២២ ធ្វើនៅរាជធានីភ្នំពេញ ថ្ងៃទី ១១ ខែ កញ្ញា ឆ្នាំ ២០២១



អគ្គបណ្ឌិតសភាចារ្យ **សុខ ព័ន្ធមុនីរ័ត្ន**

- កន្លែងទទួល៖**
- ទីស្តីការគណៈរដ្ឋមន្ត្រី
 - ខុទ្ទកាល័យសម្តេចអគ្គមហាសេនាបតីតេជោ នាយករដ្ឋមន្ត្រី
 - ខុទ្ទកាល័យសម្តេច ឯកឧត្តម លោកជំទាវនាយករដ្ឋមន្ត្រី
 - ក្រសួងមុខងារសាធារណៈ
 - សមីអង្គភាពថវិកា
 - ដូចប្រការ៣
 - រាជកិច្ច
 - ឯកសារ កាលប្បវត្តិ

(Handwritten mark)



ព្រះរាជាណាចក្រកម្ពុជា
ជាតិ សាសនា ព្រះមហាក្សត្រ

ក្រសួងសេដ្ឋកិច្ច និង ហិរញ្ញវត្ថុ
លេខ...០០២... សហវ...២២២

ប្រកាសអន្តរក្រសួង
ស្តីពី

ការជ្រើសរើស និងការកំណត់តួនាទី និងភារកិច្ចរបស់ជំនួយការហិរញ្ញវត្ថុរដ្ឋបាលឃុំ សង្កាត់

ឧបនាយករដ្ឋមន្ត្រី	ឧបនាយករដ្ឋមន្ត្រី	រដ្ឋមន្ត្រី
រដ្ឋមន្ត្រីក្រសួងមហាផ្ទៃ	រដ្ឋមន្ត្រីក្រសួងសេដ្ឋកិច្ចនិងហិរញ្ញវត្ថុ	ក្រសួងមុខងារសាធារណៈ

- បានឃើញរដ្ឋធម្មនុញ្ញនៃព្រះរាជាណាចក្រកម្ពុជា
- បានឃើញព្រះរាជក្រឹត្យលេខ នស/រកត/០៩១៨/៩២៥ ចុះថ្ងៃទី៦ ខែកញ្ញា ឆ្នាំ២០១៨ ស្តីពីការតែងតាំង រាជរដ្ឋាភិបាលនៃព្រះរាជាណាចក្រកម្ពុជា
- បានឃើញព្រះរាជក្រឹត្យលេខ នស/រកត/០៣២០/៤២១ ចុះថ្ងៃទី៣០ ខែមីនា ឆ្នាំ២០២០ ស្តីពីការ តែងតាំង និងកែសម្រួលសមាសភាពរាជរដ្ឋាភិបាលនៃព្រះរាជាណាចក្រកម្ពុជា
- បានឃើញព្រះរាជក្រមលេខ នស/រកម/០៦៥៨/០១២ ចុះថ្ងៃទី២៨ ខែមិថុនា ឆ្នាំ២០១៨ ដែលប្រកាស ឱ្យប្រើច្បាប់ស្តីពីការរៀបចំនិងការប្រព្រឹត្តទៅនៃគណៈរដ្ឋមន្ត្រី
- បានឃើញព្រះរាជក្រមលេខ នស/រកម/០៩៩៦/០៨ ចុះថ្ងៃទី២៤ ខែមករា ឆ្នាំ១៩៩៦ ដែលប្រកាស ឱ្យប្រើច្បាប់ស្តីពីការបង្កើតក្រសួងមហាផ្ទៃ
- បានឃើញព្រះរាជក្រមលេខ នស/រកម/០១៩៦/១៨ ចុះថ្ងៃទី២៤ ខែមករា ឆ្នាំ១៩៩៦ ដែលប្រកាស ឱ្យប្រើច្បាប់ស្តីពីការបង្កើតក្រសួងសេដ្ឋកិច្ចនិងហិរញ្ញវត្ថុ
- បានឃើញព្រះរាជក្រមលេខ នស/រកម/១២១៣/០១៦ ចុះថ្ងៃទី៩ ខែធ្នូ ឆ្នាំ២០១៣ ដែលប្រកាស ឱ្យប្រើច្បាប់ស្តីពីការបង្កើតក្រសួងមុខងារសាធារណៈ
- បានឃើញព្រះរាជក្រមលេខ នស/រកម/០៣០១/០៥ ចុះថ្ងៃទី១៩ ខែមីនា ឆ្នាំ២០០១ ដែលប្រកាស ឱ្យប្រើច្បាប់ស្តីពីការគ្រប់គ្រងរដ្ឋបាលឃុំ សង្កាត់
- បានឃើញព្រះរាជក្រមលេខ នស/រកម/០៥០៨/០១៦ ចុះថ្ងៃទី១៣ ខែឧសភា ឆ្នាំ២០០៨ ដែលប្រកាស ឱ្យប្រើច្បាប់ស្តីពីប្រព័ន្ធហិរញ្ញវត្ថុសាធារណៈ
- បានឃើញព្រះរាជក្រឹត្យលេខ នស/រកត/១២០៨/១៤២៩ ចុះថ្ងៃទី៣១ ខែធ្នូ ឆ្នាំ២០០៨ ស្តីពីការបង្កើត គណៈកម្មាធិការជាតិសម្រាប់ការអភិវឌ្ឍន៍តាមបែបប្រជាធិបតេយ្យនៅថ្នាក់ក្រោមជាតិ
- បានឃើញព្រះរាជក្រឹត្យលេខ នស/រកត/០៤១៦/៣៧៣ ចុះថ្ងៃទី៤ ខែមេសា ឆ្នាំ២០១៦ ស្តីពីលក្ខន្តិកៈ ដោយឡែកសម្រាប់បុគ្គលិករដ្ឋបាលថ្នាក់ក្រោមជាតិ

- បានឃើញអនុក្រឹត្យលេខ ១០៩ អនក្រ.បក ចុះថ្ងៃទី១៩ ខែសីហា ឆ្នាំ២០១៥ ស្តីពីការរៀបចំ និងការប្រព្រឹត្តទៅនៃក្រសួងមហាផ្ទៃ
- បានឃើញអនុក្រឹត្យលេខ ៤៨៨ អនក្រ.បក ចុះថ្ងៃទី១៦ ខែតុលា ឆ្នាំ២០១៣ ស្តីពីការរៀបចំ និងប្រព្រឹត្តទៅនៃក្រសួងសេដ្ឋកិច្ចនិងហិរញ្ញវត្ថុ
- បានឃើញអនុក្រឹត្យលេខ ៧៥ អនក្រ.បក ចុះថ្ងៃទី២៥ ខែឧសភា ឆ្នាំ២០១៧ ស្តីពីការកែសម្រួលអនុក្រឹត្យលេខ ៤៨៨ អនក្រ.បក ចុះថ្ងៃទី១៦ ខែតុលា ឆ្នាំ២០១៣ ស្តីពីការរៀបចំ និងការប្រព្រឹត្តទៅនៃក្រសួងសេដ្ឋកិច្ចនិងហិរញ្ញវត្ថុ
- បានឃើញអនុក្រឹត្យលេខ ៦២ អនក្រ.បក ចុះថ្ងៃទី១៣ ខែកុម្ភៈ ឆ្នាំ២០១៤ ស្តីពីការរៀបចំ និងការប្រព្រឹត្តទៅនៃក្រសួងមុខងារសាធារណៈ
- បានឃើញអនុក្រឹត្យលេខ ១៣៤ អនក្រ.បក ចុះថ្ងៃទី១០ សីហា ឆ្នាំ២០២១ ស្តីពីការកែសម្រួលរចនាសម្ព័ន្ធកូនាទី និងភារកិច្ចរបស់អង្គភាពចំណុះក្រសួងមុខងារសាធារណៈ
- បានឃើញអនុក្រឹត្យលេខ ៨២ អនក្រ.បក ចុះថ្ងៃទី១៦ ខែវិច្ឆិកា ឆ្នាំ១៩៩៥ ស្តីពីបទបញ្ជាទូទៅ នៃគណនេយ្យសាធារណៈ
- បានឃើញអនុក្រឹត្យលេខ ២២ អនក្រ.បក ចុះថ្ងៃទី២៥ ខែមីនា ឆ្នាំ២០០២ ស្តីពីការធ្វើវិមជ្ឈការអំណាចកូនាទី និងភារកិច្ចទៅឱ្យក្រុមប្រឹក្សាឃុំ សង្កាត់
- បានឃើញអនុក្រឹត្យលេខ ២៦ អនក្រ.បក ចុះថ្ងៃទី២ ខែមេសា ឆ្នាំ២០០២ ស្តីពីប្រព័ន្ធគ្រប់គ្រងហិរញ្ញវត្ថុឃុំ សង្កាត់
- បានឃើញអនុក្រឹត្យលេខ ២៦ អនក្រ.បក ចុះថ្ងៃទី១០ ខែកុម្ភៈ ឆ្នាំ២០១៦ ស្តីពីការគ្រប់គ្រង និងការប្រើប្រាស់មន្ត្រីជាប់កិច្ចសន្យា
- យោងតាមតម្រូវការចាំបាច់របស់ក្រសួងមហាផ្ទៃ ក្រសួងសេដ្ឋកិច្ចនិងហិរញ្ញវត្ថុ និងក្រសួងមុខងារសាធារណៈ

សម្រេច
ជំពូកទី១
បទប្បញ្ញត្តិទូទៅ

ប្រការ១._

ប្រកាសនេះមានគោលបំណងកំណត់អំពីការជ្រើសរើស និងការកំណត់កូនាទី និងភារកិច្ចរបស់ជំនួយការហិរញ្ញវត្ថុរដ្ឋបាលឃុំ សង្កាត់ ដើម្បីលើកកម្ពស់ប្រសិទ្ធភាពនៃការគ្រប់គ្រងហិរញ្ញវត្ថុនៅរដ្ឋបាលឃុំ សង្កាត់។

ប្រការ២._

ប្រកាសនេះមានវិសាលភាពអនុវត្តចំពោះគ្រប់រដ្ឋបាលឃុំ សង្កាត់នៅទូទាំងព្រះរាជាណាចក្រកម្ពុជា។

ប្រការ៣._

ជំនួយការហិរញ្ញវត្ថុរដ្ឋបាលឃុំ សង្កាត់ សំដៅដល់បុគ្គលិកក្រៅក្របខ័ណ្ឌរដ្ឋ ដែលត្រូវបានជ្រើសរើសអនុលោមតាមមាត្រា២៩ នៃច្បាប់ស្តីពីការគ្រប់គ្រងរដ្ឋបាលឃុំ សង្កាត់ និងលិខិតបទដ្ឋានគតិយុត្តជាធរមាន។



ជំពូកទី២

លក្ខខណ្ឌ លក្ខណសម្បត្តិ និងកិច្ចដំណើរការនៃការជ្រើសរើស

ប្រការ៤._

រដ្ឋបាលឃុំ សង្កាត់នីមួយៗ ត្រូវមានជំនួយការហិរញ្ញវត្ថុ ចំនួន ០១ (មួយ)រូប។

ប្រការ៥._

បេក្ខជនជំនួយការហិរញ្ញវត្ថុរដ្ឋបាលឃុំ សង្កាត់ ត្រូវមានលក្ខណសម្បត្តិដូចខាងក្រោម៖

- ត្រូវមានសញ្ជាតិខ្មែរ
- ត្រូវមានអាយុយ៉ាងតិច ១៨ (ដប់ប្រាំបី)ឆ្នាំ
- ត្រូវមានកម្រិតសិក្សាចាប់ពីបញ្ចប់ថ្នាក់ទី១២
- ត្រូវមានចំណេះដឹងមូលដ្ឋានផ្នែកហិរញ្ញវត្ថុ និងគណនេយ្យ
- ត្រូវមានចំណេះដឹងមូលដ្ឋានផ្នែកកុំព្យូទ័រ
- បេក្ខជនដែលមានទីលំនៅនៅក្នុងឃុំ សង្កាត់សាមី ឬនៅឃុំ សង្កាត់ដែលមានព្រំប្រទល់ជាប់គ្នា ត្រូវបានផ្តល់អាទិភាព
- មានបទពិសោធន៍ការងារក្នុងវិស័យសាធារណៈ ឬឯកជនលើជំនាញពាក់ព័ន្ធ ត្រូវបានផ្តល់អាទិភាព
- មានវិញ្ញាបនបត្របណ្តុះបណ្តាលផ្នែកគ្រប់គ្រងហិរញ្ញវត្ថុសាធារណៈ ត្រូវបានផ្តល់អាទិភាព
- បេក្ខជនជាស្ត្រី ជនពិការ និងជនជាតិដើមភាគតិច ត្រូវបានផ្តល់អាទិភាព។

ប្រការ៦._

កិច្ចដំណើរការនៃការជ្រើសរើសជំនួយការហិរញ្ញវត្ថុរដ្ឋបាលឃុំ សង្កាត់ ត្រូវរៀបចំតាមការប្រឡងប្រជែង។

កិច្ចដំណើរការនៃការជ្រើសរើស មានដូចខាងក្រោម៖

- ការរៀបចំគណៈកម្មការប្រឡងជ្រើសរើស
- ការកំណត់កិច្ចដំណើរការ និងនីតិវិធីលម្អិតនៃការជ្រើសរើស
- ការពិនិត្យផ្ទៀងផ្ទាត់លើលក្ខខណ្ឌនានាចំពោះបេក្ខជនដែលបានប្រឡងជាប់ដោយប្រធានមន្ទីរសេដ្ឋកិច្ចនិងហិរញ្ញវត្ថុ
- ការតែងតាំងជំនួយការហិរញ្ញវត្ថុរដ្ឋបាលឃុំ សង្កាត់ដែលបានជាប់ជាស្ថាពរ ដោយដឹកតែងតាំង។

ប្រការ៧._

ការរៀបចំគណៈកម្មការប្រឡង គោលការណ៍ និងនីតិវិធីលម្អិតនៃការជ្រើសរើសជំនួយការហិរញ្ញវត្ថុរដ្ឋបាលឃុំ សង្កាត់ ត្រូវអនុវត្តតាមសេចក្តីណែនាំលេខ ០៥៥ សណន ចុះថ្ងៃទី២៤ ខែធ្នូ ឆ្នាំ២០២០ របស់ក្រសួងមហាផ្ទៃ ស្តីពីនីតិវិធីនៃការជ្រើសរើសបុគ្គលិកក្រៅក្របខ័ណ្ឌរដ្ឋបាលឃុំ សង្កាត់។

ប្រការ៨._

ប្រធានមន្ទីរសេដ្ឋកិច្ចនិងហិរញ្ញវត្ថុរាជធានី ខេត្ត ជាសេនាធិការឱ្យរដ្ឋមន្ត្រីក្រសួងសេដ្ឋកិច្ចនិងហិរញ្ញវត្ថុ ក្នុងការពិនិត្យ និងផ្ទៀងផ្ទាត់លក្ខខណ្ឌនានានៃការជ្រើសរើសជំនួយការហិរញ្ញវត្ថុរដ្ឋបាលឃុំ សង្កាត់។

រដ្ឋបាលឃុំ សង្កាត់ ត្រូវរៀបចំសំណើស្តីពីការស្នើសុំពិនិត្យ និងផ្ទៀងផ្ទាត់លក្ខខណ្ឌនៃការជ្រើសរើស ជំនួយការហិរញ្ញវត្ថុរដ្ឋបាលឃុំ សង្កាត់ និងត្រូវដាក់ជូនប្រធានមន្ទីរសេដ្ឋកិច្ចនិងហិរញ្ញវត្ថុរាជធានី ខេត្ត ដោយ ត្រូវភ្ជាប់នូវរបាយការណ៍លទ្ធផលនៃការប្រឡងជ្រើសរើស និងសំណុំឯកសារពាក់ព័ន្ធនានារួមមាន ប្រវត្តិរូប តារាងបូកសរុបពិន្ទុប្រឡង សេចក្តីចម្លងសំបុត្រកំណើត/សំបុត្របញ្ជាក់កំណើត និងឯកសារគាំទ្រផ្សេងៗដូចជា សញ្ញាបត្រនិង/ឬវិញ្ញាបនបត្រជាដើម។

ក្នុងករណីមន្ទីរសេដ្ឋកិច្ចនិងហិរញ្ញវត្ថុរាជធានី ខេត្ត ពិនិត្យឃើញថាការជ្រើសរើសជំនួយការហិរញ្ញវត្ថុ រដ្ឋបាលឃុំ សង្កាត់ បានអនុវត្តទៅតាមលក្ខខណ្ឌនានា ដូចបានកំណត់ក្នុងប្រការ៥ នៃប្រកាសអន្តរក្រសួងនេះ និងសំណុំឯកសារពាក់ព័ន្ធនានាដូចបានកំណត់ មន្ទីរសេដ្ឋកិច្ចនិងហិរញ្ញវត្ថុរាជធានី ខេត្ត ត្រូវធ្វើការជូនដំណឹង ជាលាយលក្ខណ៍អក្សរទៅរដ្ឋបាលឃុំ សង្កាត់ក្នុងរយៈពេលយ៉ាងយូរ០៧ (ប្រាំពីរ) ថ្ងៃនៃថ្ងៃធ្វើការ បន្ទាប់ពីថ្ងៃ ទទួលបានសំណើស្តីពីការស្នើសុំពិនិត្យ និងផ្ទៀងផ្ទាត់លក្ខខណ្ឌនៃការជ្រើសរើសជំនួយការហិរញ្ញវត្ថុរដ្ឋបាល ឃុំ សង្កាត់ ដែលឃុំ សង្កាត់នីមួយៗបានបញ្ជូនមក។

ក្នុងករណីដែលរកឃើញថាមានភាពមិនត្រឹមត្រូវជាមួយនឹងលក្ខខណ្ឌនានាដូចបានកំណត់ក្នុងប្រការ៥ នៃប្រកាសអន្តរក្រសួងនេះ និងសំណុំឯកសារពាក់ព័ន្ធនានាដូចបានកំណត់ មន្ទីរសេដ្ឋកិច្ចនិងហិរញ្ញវត្ថុរាជធានី ខេត្ត ត្រូវជូនដំណឹងទៅរដ្ឋបាលឃុំ សង្កាត់ ដើម្បីបកស្រាយ និងបញ្ជាក់អំពីមូលហេតុជាក់លាក់ ឬឱ្យរៀបចំ ការប្រឡងជ្រើសរើសឡើងវិញឱ្យស្របទៅតាមលក្ខខណ្ឌដែលបានកំណត់នៅក្នុងប្រកាសអន្តរក្រសួងនេះ។

ក្នុងករណីមិនមានការឆ្លើយតបរយៈពេល០៧ (ប្រាំពីរ) ថ្ងៃនៃថ្ងៃធ្វើការ ត្រូវចាត់ទុកថាមន្ទីរសេដ្ឋកិច្ច និងហិរញ្ញវត្ថុរាជធានី ខេត្ត ឯកភាពលើរបាយការណ៍ស្តីពីលទ្ធផលនៃការប្រឡងជ្រើសរើសនេះ។

ប្រការ៩._

ក្នុងករណីដែលពុំមានយោបល់ដាច់ខាតពីមន្ទីរសេដ្ឋកិច្ចនិងហិរញ្ញវត្ថុរាជធានី ខេត្តក្នុងថេរវេលាដូចបាន កំណត់ក្នុងប្រការ៨នៃប្រកាសនេះ គណៈកម្មការប្រឡងជ្រើសរើសត្រូវបិទផ្សាយលទ្ធផលនៃការប្រឡងជ្រើសរើស និងជូនដំណឹងដល់បេក្ខជនដែលបានជាប់ជាស្ថាពរ ដើម្បីឱ្យទៅចុះកិច្ចសន្យាបម្រើការងារជាមួយមេឃុំ ចៅសង្កាត់។

ក្នុងករណីបេក្ខជនដែលបានជាប់ជាស្ថាពរមិនបានបង្ហាញខ្លួនក្នុងរយៈពេល១៥ (ដប់ប្រាំ) ថ្ងៃតាមការ ជូនដំណឹង មានន័យថាបេក្ខជនបោះបង់ការងារ ដូច្នោះគណៈកម្មការប្រឡងជ្រើសរើសត្រូវសម្រេចជ្រើសរើស យកបេក្ខជនដែលទទួលបានពិន្ទុលំដាប់ទី២ ដើម្បីធ្វើជូនប្រធានមន្ទីរសេដ្ឋកិច្ចនិងហិរញ្ញវត្ថុរាជធានី ខេត្ត សម្រាប់ការពិនិត្យផ្ទៀងផ្ទាត់លក្ខខណ្ឌនានា ឬរៀបចំការប្រឡងជ្រើសរើសសារជាថ្មី ទៅតាមលក្ខខណ្ឌ និង នីតិវិធីដែលបានកំណត់។

ប្រការ១០._

មេឃុំ ចៅសង្កាត់ ត្រូវរៀបចំកិច្ចសន្យាការងារ (ទម្រង់ឧបសម្ព័ន្ធទី១) ដែលចុះហត្ថលេខាដោយមេឃុំ ចៅសង្កាត់ និងជំនួយការហិរញ្ញវត្ថុរដ្ឋបាលឃុំ សង្កាត់ ដើម្បីធានាបាននូវប្រសិទ្ធភាពនៃការអនុវត្តតួនាទី ភារកិច្ច និងការគ្រប់គ្រងជំនួយការហិរញ្ញវត្ថុរដ្ឋបាលឃុំ សង្កាត់។

ប្រការ១១._

មេឃុំ ចៅសង្កាត់ ត្រូវរៀបចំដីកាតែងតាំងជំនួយការហិរញ្ញវត្ថុរដ្ឋបាលឃុំ សង្កាត់ និងត្រូវផ្តល់ច្បាប់ចម្លង ចំនួន០១(មួយ)ច្បាប់ ដោយភ្ជាប់ជាមួយប្រវត្តិរូបសាមីជន និងកិច្ចសន្យាការងារ ជូនមន្ទីរសេដ្ឋកិច្ចនិងហិរញ្ញវត្ថុ រាជធានី ខេត្ត រតនាគាររាជធានី ខេត្ត មន្ទីរមុខងារសាធារណៈរាជធានី ខេត្ត និងរដ្ឋបាលរាជធានី ខេត្ត ក្រុង ស្រុក ខណ្ឌសាមី ក្នុងរយៈពេល១៥ (ដប់ប្រាំ) ថ្ងៃយ៉ាងយូរបន្ទាប់ពីថ្ងៃចេញដីកា។

**ជំពូកទី៣
តួនាទី និងភារកិច្ច**

ប្រការ១២._

ជំនួយការហិរញ្ញវត្ថុរដ្ឋបាលឃុំ សង្កាត់មានតួនាទី និងភារកិច្ចដូចខាងក្រោម៖

- ជំរុញទេយ្យករមូលប្រទាន
- ជំរុញទេយ្យករចំណូល
- ជាភ្នាក់ងារបើកផ្តល់
- ជាជំនួយការឱ្យមេឃុំ ចៅសង្កាត់ក្នុងការ៖
 - o រៀបចំផែនការ និងគម្រោងថវិកាប្រចាំឆ្នាំ
 - o គ្រប់គ្រង ពិនិត្យ និងតាមដានការអនុវត្តថវិកា
 - o រៀបចំរបាយការណ៍ និងប្រព័ន្ធរបាយការណ៍ផ្ទៃក្នុងដើម្បីពិនិត្យតាមដានការអនុវត្តថវិកា
 - o រៀបចំរបាយការណ៍ស្តីពីការអនុវត្តថវិកាតាមទម្រង់របាយការណ៍រួមរបស់ក្រសួងសេដ្ឋកិច្ច និងហិរញ្ញវត្ថុ
 - o អនុវត្តកិច្ចប្រតិបត្តិការហិរញ្ញវត្ថុដោយគោរពតាមវិធាន និងបទប្បញ្ញត្តិហិរញ្ញវត្ថុសាធារណៈ ជាធរមាន
- បំពេញការងារពាក់ព័ន្ធការគ្រប់គ្រងហិរញ្ញវត្ថុផ្សេងៗទៀត តាមការប្រគល់របស់មេឃុំ ចៅសង្កាត់។

ប្រការ១៣._

ជំនួយការហិរញ្ញវត្ថុរដ្ឋបាលឃុំ សង្កាត់ តម្រូវឱ្យបំពេញការងារតាមលក្ខខណ្ឌ ស្ថានភាព ទឹកនៃឆ្នេង និង ពេលវេលាដែលអាចបត់បែនបាន និងត្រូវគោរពទៅតាមគោលការណ៍ ព្រមទាំងវិធានផ្សេងៗដែលមានជាធរមាន របស់រដ្ឋបាលឃុំ សង្កាត់។ រដ្ឋបាលឃុំ សង្កាត់នីមួយៗ ត្រូវចាត់ចែងរៀបចំឱ្យមានប្រព័ន្ធគ្រប់គ្រងវត្តមាន និង

ការបំពេញការងាររបស់ជំនួយការហិរញ្ញវត្ថុរដ្ឋបាលឃុំ សង្កាត់នៅតាមថ្ងៃនីមួយៗ។

ប្រការ១៤._

ជំនួយការហិរញ្ញវត្ថុរដ្ឋបាលឃុំ សង្កាត់ ត្រូវមានគណនេយ្យភាព និងការទទួលខុសត្រូវចំពោះមេឃុំ ចៅសង្កាត់ និងស្មៀនឃុំ សង្កាត់ លើការបំពេញការងាររបស់ខ្លួន។

ជំពូកទី៤

ប្រាក់ឧបត្ថម្ភ អត្ថប្រយោជន៍ផ្សេងៗ និងការបណ្តុះបណ្តាល

ប្រការ១៥._

ជំនួយការហិរញ្ញវត្ថុរដ្ឋបាលឃុំ សង្កាត់ទទួលបានប្រាក់ឧបត្ថម្ភប្រចាំខែក្នុងមួយនាក់ចំនួន ១ ០០០ ០០០ (មួយលាន)រៀល និងលាភការផ្សេងៗដែលធានាដោយកញ្ចប់ថវិកាប្រចាំឆ្នាំរបស់រដ្ឋបាលឃុំ សង្កាត់។

ប្រាក់ឧបត្ថម្ភខាងលើនេះ អាចនឹងត្រូវបានដំឡើងទៅតាមលទ្ធភាពថវិការបស់រដ្ឋបាលឃុំ សង្កាត់ និងតាមរយៈប្រកាសអន្តរក្រសួងរវាងក្រសួងសេដ្ឋកិច្ចនិងហិរញ្ញវត្ថុ ក្រសួងមហាផ្ទៃ និងក្រសួងមុខងារសាធារណៈ។

ប្រការ១៦._

ជំនួយការហិរញ្ញវត្ថុរដ្ឋបាលឃុំ សង្កាត់ ទទួលបានការឈប់សម្រាកផ្សេងៗដូចមន្ត្រីរាជការស៊ីវិល ដោយអនុលោមតាមបទប្បញ្ញត្តិជាធរមាន។

ជំនួយការហិរញ្ញវត្ថុរដ្ឋបាលឃុំ សង្កាត់ ទទួលបានប្រាក់ឧបត្ថម្ភផ្សេងៗ ស្របតាមច្បាប់ និងលិខិតបទដ្ឋានគតិយុត្តជាធរមាន។

ប្រការ១៧._

ជំនួយការហិរញ្ញវត្ថុរដ្ឋបាលឃុំ សង្កាត់ ត្រូវទទួលបានការអភិវឌ្ឍសមត្ថភាពតាមរយៈការអនុវត្តការងារជាក់ស្តែង និងការចូលរួមវគ្គបណ្តុះបណ្តាលផ្សេងៗ ដែលរៀបចំដោយក្រសួងសេដ្ឋកិច្ចនិងហិរញ្ញវត្ថុ ក្រសួងមហាផ្ទៃ និងស្ថាប័នពាក់ព័ន្ធ។

ជំនួយការហិរញ្ញវត្ថុរដ្ឋបាលឃុំ សង្កាត់ ត្រូវទទួលបានការបណ្តុះបណ្តាលលើជំនាញគ្រប់គ្រងហិរញ្ញវត្ថុសាធារណៈ ដោយមានវិញ្ញាបនបត្របញ្ជាក់ពីក្រសួង ស្ថាប័នមានសមត្ថកិច្ច។

ក្រសួងសេដ្ឋកិច្ចនិងហិរញ្ញវត្ថុ សហការជាមួយក្រសួងមហាផ្ទៃ និងស្ថាប័នពាក់ព័ន្ធ ដើម្បីរៀបចំវគ្គបណ្តុះបណ្តាល និងសិក្ខាសាលាផ្សេងៗតាមការចាំបាច់ និងស្ថានភាពជាក់ស្តែង។

ជំពូកទី៥

ទណ្ឌកម្មវិន័យ

ប្រការ១៨._

ជំនួយការហិរញ្ញវត្ថុរដ្ឋបាលឃុំ សង្កាត់ ត្រូវទទួលខុសត្រូវ ចំពោះសកម្មភាពដែលបានប្រព្រឹត្ត ឬសមគំនិតមានជាអាទិ៍÷

- កំហុសនៅក្នុងការថែរក្សាមូលនិធិដែលខ្លួនបានទទួល ឬបានចំណាយ ការទុកដាក់ថែរក្សាលិខិតយុត្តិការ និងការកាន់កាប់បញ្ជីគណនេយ្យនៃកិច្ចប្រតិបត្តិការ
- ការក្លែងបន្លំលិខិតយុត្តិការចំណូល ចំណាយ និងលិខិតស្នាមផ្សេងៗ
- ការបង្វែរ ឬកេងប្រវ័ញ្ចប្រាក់ ដើម្បីយកទៅប្រើប្រាស់ក្រៅភារកិច្ចផ្ទុយពីការសម្រេចរបស់ក្រុមប្រឹក្សាឃុំ សង្កាត់
- ការរារាំង ឬការព្យាយាមរារាំងដល់ដំណើរការត្រួតពិនិត្យប្រក្រតីភាពនៃការអនុវត្តថវិកា។

ប្រការ១៩._

ជំនួយការហិរញ្ញវត្ថុរដ្ឋបាលឃុំ សង្កាត់ ដែលមិនគោរពតួនាទី និងភារកិច្ច ដូចក្នុងប្រកាសនេះ ត្រូវទទួលទណ្ឌកម្មវិន័យដូចខាងក្រោម៖

- ការស្តីបន្ទោសដោយផ្ទាល់មាត់ ឬជាលាយលក្ខណ៍អក្សរ
- ការកាត់មួយផ្នែក ឬទាំងអស់នូវប្រាក់ឧបត្ថម្ភប្រចាំខែ
- ការបញ្ឈប់ពីការងារជាជំនួយការហិរញ្ញវត្ថុរដ្ឋបាលឃុំ សង្កាត់។

ចំពោះទណ្ឌកម្មវិន័យខាងលើ គឺមិនទាន់គិតដល់ការចោទប្រកាន់តាមផ្លូវតុលាការ។

**ជំពូកទី៦
ការបញ្ឈប់មុខតំណែង**

ប្រការ២០._

ជំនួយការហិរញ្ញវត្ថុរដ្ឋបាលឃុំ សង្កាត់ ត្រូវបាត់បង់ពីមុខតំណែងក្នុងករណីណាមួយដូចខាងក្រោម៖

- សាមីខ្លួនទទួលមរណភាព
- សាមីខ្លួនបាត់បង់សម្បទាវិជ្ជាជីវៈដោយមានលិខិតបញ្ជាក់ពីភ្នាក់ងារមានសមត្ថកិច្ច
- សាមីខ្លួនត្រូវតុលាការឃុំខ្លួនលើសពី០៣ (បី) ខែ ឬផ្តន្ទាទោសពីបទឧក្រិដ្ឋ ឬមជ្ឈឹមណាមួយ
- សាមីខ្លួនដាក់ពាក្យសុំលាលែងពីមុខតំណែងជាលាយលក្ខណ៍អក្សរ
- សាមីខ្លួនមានកំហុសឆ្គងក្នុងការងារហើយត្រូវបញ្ឈប់ពីមុខតំណែងដោយក្រុមប្រឹក្សាឃុំ សង្កាត់របស់ខ្លួន។

ប្រការ២១._

ជំនួយការហិរញ្ញវត្ថុរដ្ឋបាលឃុំ សង្កាត់ មានសិទ្ធិបញ្ឈប់កិច្ចសន្យា ដោយត្រូវធ្វើការជូនដំណឹងទៅមេឃុំ ចៅសង្កាត់ជាមុន និងត្រូវដាក់ពាក្យស្នើសុំលាលែងជាលាយលក្ខណ៍អក្សរជូនមេឃុំ ចៅសង្កាត់ឱ្យបានមុន៣០(សាមសិប)ថ្ងៃគិតពីថ្ងៃសុំលាលែង។ ប្រសិនបើពាក្យស្នើសុំលាលែងមិនបានដាក់ឱ្យបានមុន៣០(សាមសិប)ថ្ងៃគិតពីថ្ងៃសុំលាលែងទេ ប្រាក់ឧបត្ថម្ភប្រចាំខែចុងក្រោយនឹងមិនត្រូវបើកផ្តល់ជូនឡើយ។

ប្រការ២២._

ជំនួយការហិរញ្ញវត្ថុរដ្ឋបាលឃុំ សង្កាត់ ដែលអនុវត្តផ្ទុយពីតួនាទី និងភារកិច្ចដែលបានកំណត់នៅក្នុង ប្រការ១២ខាងលើ ត្រូវចាត់ទុកថាមានកំហុសឆ្គងក្នុងការងារ។

ករណីជំនួយការហិរញ្ញវត្ថុរដ្ឋបាលឃុំ សង្កាត់ណាមួយ ដែលបានប្រព្រឹត្តខុសឆ្គងក្នុងការងារ មេឃុំ ចៅសង្កាត់ ត្រូវធ្វើការណែនាំដោយផ្ទាល់មាត់ ឬជាលាយលក្ខណ៍អក្សរឱ្យសាមីខ្លួនកែប្រែចំណុចខុសឆ្គង ទាំងនោះ។

ករណីទទួលបានការណែនាំហើយ ប៉ុន្តែសាមីខ្លួននៅតែប្រព្រឹត្តខុសឆ្គង មេឃុំ ចៅសង្កាត់ ត្រូវធ្វើ សេចក្តីវាយការណ៍ជូនក្រុមប្រឹក្សាឃុំ សង្កាត់ ហើយក្រុមប្រឹក្សាឃុំ សង្កាត់ ត្រូវកោះអង្គើញសាមីខ្លួនឱ្យមក ទទួលបានការណែនាំនៅក្នុងកិច្ចប្រជុំក្រុមប្រឹក្សាឃុំ សង្កាត់ ដោយមានចុះក្នុងរបាយការណ៍ឬកំណត់ហេតុ នៃ កិច្ចប្រជុំដើម្បីឱ្យសាមីខ្លួនធ្វើការកែប្រែកំហុសឆ្គង។

ក្រោយពីបានទទួលការណែនាំពីក្រុមប្រឹក្សាឃុំ សង្កាត់រួច ប្រសិនបើសាមីខ្លួនមិនព្រមកែប្រែ មេឃុំ ចៅសង្កាត់ ត្រូវធ្វើរបាយការណ៍ជូនក្រុមប្រឹក្សាឃុំ សង្កាត់ និងស្នើសុំក្រុមប្រឹក្សាឃុំ សង្កាត់ប្រជុំសម្រេចអនុម័ត ការកាត់មួយផ្នែក ឬទាំងស្រុងនៃប្រាក់ឧបត្ថម្ភប្រចាំខែ ឬបញ្ឈប់ពីមុខតំណែង។

ប្រការ២៣._

ក្នុងករណីជំនួយការហិរញ្ញវត្ថុរដ្ឋបាលឃុំ សង្កាត់បាត់បង់មុខតំណែង មេឃុំ ចៅសង្កាត់ ត្រូវជូនដំណឹងទៅ ក្រុមប្រឹក្សាឃុំ សង្កាត់ មន្ទីរសេដ្ឋកិច្ចនិងហិរញ្ញវត្ថុរាជធានី ខេត្ត រតនាគាររាជធានី ខេត្ត និងមន្ទីរមុខងារសាធារណៈ រាជធានី ខេត្ត ជ្រាបជាព័ត៌មានជាបន្ទាន់ និងត្រូវធ្វើការជ្រើសរើសបេក្ខជនសម្រាប់កន្លែងទំនេរទៅតាមលក្ខខណ្ឌ និងនីតិវិធីដែលបានកំណត់ក្នុងប្រកាសនេះ និងលិខិតបទដ្ឋានគតិយុត្តជាធរមាន។

ប្រការ២៤._

ក្នុងករណីជំនួយការហិរញ្ញវត្ថុរដ្ឋបាលឃុំ សង្កាត់អវត្តមានដោយប្រការណាមួយ មេឃុំ ចៅសង្កាត់ត្រូវ ប្រគល់ភារកិច្ចជូនស្មៀនឃុំ សង្កាត់ ឱ្យបំពេញតួនាទីភារកិច្ចជំនួសជាបណ្តោះអាសន្ន រហូតដល់ជំនួយការ ហិរញ្ញវត្ថុរដ្ឋបាលឃុំ សង្កាត់មានវត្តមានវិញ។

**ជំពូកទី៧
អនុប្បញ្ញត្តិ**

ប្រការ២៥._

ក្នុងករណីរដ្ឋបាលឃុំ សង្កាត់ មិនទាន់ជ្រើសរើសបានជំនួយការហិរញ្ញវត្ថុ ស្មៀនឃុំ សង្កាត់ ត្រូវ បំពេញតួនាទីភារកិច្ចជាជំនួយការហិរញ្ញវត្ថុរដ្ឋបាលឃុំ សង្កាត់ជាបណ្តោះអាសន្ន រហូតដល់មានការជ្រើសរើស ជំនួយការហិរញ្ញវត្ថុរដ្ឋបាលឃុំ សង្កាត់រួចរាល់ ស្របតាមគោលការណ៍ និងនីតិវិធីជាធរមាន។

ជំពូកទី៨
អវសានប្បញ្ញត្តិ

ប្រការ២៦._

បទប្បញ្ញត្តិទាំងឡាយណាដែលមានខ្លឹមសារផ្ទុយនឹងប្រកាសអន្តរក្រសួងនេះ ត្រូវទុកជានិរាករណ៍។

ប្រការ២៧._

អគ្គលេខាធិការ នាយកខុទ្ទកាល័យ អគ្គនាយកនៃអគ្គនាយកដ្ឋាន អគ្គាធិការនៃអគ្គាធិការដ្ឋាន និងប្រធានអង្គភាពពាក់ព័ន្ធ នៃក្រសួងមហាផ្ទៃ ក្រសួងសេដ្ឋកិច្ចនិងហិរញ្ញវត្ថុ និងក្រសួងមុខងារសាធារណៈ ក្រុមប្រឹក្សាឃុំ សង្កាត់ ព្រមទាំងមេឃុំ ចៅសង្កាត់ ត្រូវទទួលបន្ទុកអនុវត្តប្រកាសអន្តរក្រសួងនេះតាមភារកិច្ចរៀងៗខ្លួនចាប់ពីថ្ងៃចុះហត្ថលេខាតទៅ។

ថ្ងៃចុះហត្ថលេខា ថ្ងៃទី ២៤ ខែ មេសា ឆ្នាំ ២០២២
ធ្វើនៅរាជធានីភ្នំពេញ ថ្ងៃទី ២៤ ខែ មេសា ឆ្នាំ ២០២២

 ឧបនាយករដ្ឋមន្ត្រី រដ្ឋមន្ត្រីក្រសួងមហាផ្ទៃ  សម្តេចក្រឡាហោម ស ខេង	 ឧបនាយករដ្ឋមន្ត្រី រដ្ឋមន្ត្រីក្រសួងសេដ្ឋកិច្ចនិងហិរញ្ញវត្ថុ  អគ្គបណ្ឌិតសភាចារ្យ អូន ព័ន្ធមុនីរ័ត្ន	 រដ្ឋមន្ត្រី ក្រសួងមុខងារសាធារណៈ  ឆ្នាំ សុខា
---	--	---

- កន្លែងទទួល:**
- ទិស្តិករណៈរដ្ឋមន្ត្រី
 - ក្រសួងមហាផ្ទៃ
 - ក្រសួងសេដ្ឋកិច្ចនិងហិរញ្ញវត្ថុ
 - ក្រសួងមុខងារសាធារណៈ
 - ខុទ្ទកាល័យសម្តេចអគ្គមហាសេនាបតីតេជោ នាយករដ្ឋមន្ត្រី
 - ខុទ្ទកាល័យសម្តេច ឯកឧត្តម លោកជំទាវ ឧបនាយករដ្ឋមន្ត្រី
 - មន្ទីរសេដ្ឋកិច្ចនិងហិរញ្ញវត្ថុរាជធានី ខេត្ត
 - រតនាគាររាជធានី ខេត្ត
 - មន្ទីរមុខងារសាធារណៈរាជធានី ខេត្ត
 - គ្រប់រដ្ឋបាលរាជធានី ខេត្ត ក្រុង ស្រុក ខណ្ឌ ឃុំ សង្កាត់
 - ដូចប្រការ២៧ "ដើម្បីអនុវត្ត"
 - រាជកិច្ច
 - ឯកសារ-កាលប្បវត្តិ



ឧបសម្ព័ន្ធ

ទម្រង់លិខិតដែលត្រូវអនុវត្តតាមសេចក្តីណែនាំលេខ ០៥៥ សណន ចុះថ្ងៃទី២៤ ខែធ្នូ ឆ្នាំ២០២០ របស់ក្រសួងមហាផ្ទៃ ស្តីពីនីតិវិធីនៃការជ្រើសរើសបុគ្គលិកក្រៅក្របខ័ណ្ឌរដ្ឋបាលឃុំ សង្កាត់ រួមមាន៖

- ឧបសម្ព័ន្ធទី១៖ លក្ខខណ្ឌការងារ
- ឧបសម្ព័ន្ធទី២៖ សេចក្តីជូនដំណឹង
- ឧបសម្ព័ន្ធទី៣៖ សេចក្តីសម្រេចបង្កើតគណៈកម្មការប្រឡងជ្រើសរើស
- ឧបសម្ព័ន្ធទី៤៖ ពាក្យសុំចូលបម្រើការងារ
- ឧបសម្ព័ន្ធទី៥៖ ប្រវត្តិរូបសង្ខេប
- ឧបសម្ព័ន្ធទី៦៖ បញ្ជីបេក្ខជនដែលបានដាក់ពាក្យសុំចូលបម្រើការងារ
- ឧបសម្ព័ន្ធទី៧៖ បញ្ជីសម្រាំងបេក្ខជន
- ឧបសម្ព័ន្ធទី៨ និងទី៩៖ វិញ្ញាសាសរសេរ និងឬវិញ្ញាសាសួរផ្ទាល់មាត់
- ឧបសម្ព័ន្ធទី១០៖ តារាងបូកសរុបពិន្ទុប្រឡង
- ឧបសម្ព័ន្ធទី១១៖ របាយការណ៍ស្តីពីការប្រឡងជ្រើសរើសជំនួយការហិរញ្ញវត្ថុរដ្ឋបាលឃុំ សង្កាត់
- ឧបសម្ព័ន្ធទី១៣៖ ការវាយតម្លៃលើការបំពេញការងារ

ដោយឡែក ទម្រង់កិច្ចសន្យាការងាររបស់ជំនួយការហិរញ្ញវត្ថុរដ្ឋបាលឃុំ សង្កាត់ ត្រូវអនុវត្តតាម ឧបសម្ព័ន្ធទី១ នៃប្រកាសអន្តរក្រសួងនេះ។

ឧបសម្ព័ន្ធទី១÷ កិច្ចសន្យាការងារ

ព្រះរាជាណាចក្រកម្ពុជា
ជាតិ សាសនា ព្រះមហាក្សត្រ
កិច្ចសន្យាបម្រើការងារ

កិច្ចសន្យានេះធ្វើនៅថ្ងៃទី.....ខែ.....ឆ្នាំ.....រវាងលោក ឬលោកស្រី..... ជាមេឃុំ
ឬចៅសង្កាត់ (ហៅកាត់ថា រដ្ឋបាលឃុំ សង្កាត់) និងលោក ឬលោកស្រី
ដែលមានអាសយដ្ឋាន.....(ហៅកាត់ថា បុគ្គលិក)។

ភាគីទាំងពីរបានព្រមព្រៀងគ្នាដូចតទៅ÷

១. លក្ខខណ្ឌបំពេញការងារ

- ក. បុគ្គលិកនឹងត្រូវបានចាត់តាំងឱ្យធ្វើការពេញម៉ោងជា **ជំនួយការហិរញ្ញវត្ថុ** នៅរដ្ឋបាលឃុំ ឬសង្កាត់
.....ទៅតាមតួនាទី និងភារកិច្ច ដែលមានបរិយាយនៅក្នុងកិច្ចសន្យាបម្រើការងារនេះ។
- ខ. បុគ្គលិកនឹងស្ថិតក្រោមការគ្រប់គ្រងផ្ទាល់របស់មេឃុំ ឬចៅសង្កាត់។
- គ. កន្លែងធ្វើការរបស់បុគ្គលិក គឺនៅសាលាឃុំ ឬសង្កាត់..... ។

២. តួនាទី និងភារកិច្ច

- ជំនួយការហិរញ្ញវត្ថុរដ្ឋបាលឃុំ សង្កាត់មានតួនាទី និងភារកិច្ចដូចខាងក្រោម÷
- ជារដ្ឋទេយ្យករមុនប្រទាន
 - ជារដ្ឋទេយ្យករចំណូល
 - ជាភ្នាក់ងារបើកផ្តល់
 - ជាជំនួយការឱ្យមេឃុំ ចៅសង្កាត់ក្នុងការ÷
 - រៀបចំផែនការ និងគម្រោងថវិកាប្រចាំឆ្នាំ
 - គ្រប់គ្រង ពិនិត្យ និងតាមដានការអនុវត្តថវិកា
 - រៀបចំរបាយការណ៍ និងប្រព័ន្ធរបាយការណ៍ផ្ទៃក្នុងដើម្បីពិនិត្យតាមដានការអនុវត្តថវិកា
 - រៀបចំរបាយការណ៍ស្តីពីការអនុវត្តថវិកាតាមទម្រង់របាយការណ៍រួមរបស់ក្រសួងសេដ្ឋកិច្ច និងហិរញ្ញវត្ថុ
 - អនុវត្តកិច្ចការប្រតិបត្តិការហិរញ្ញវត្ថុដោយគោរពតាមវិធាន និងបទប្បញ្ញត្តិហិរញ្ញវត្ថុសាធារណៈជាធរមាន
 - បំពេញការងារពាក់ព័ន្ធការគ្រប់គ្រងហិរញ្ញវត្ថុផ្សេងៗទៀត តាមការប្រគល់របស់មេឃុំ ចៅសង្កាត់។

៣. រយៈពេលនៃកិច្ចសន្យា

កិច្ចសន្យានេះមានរយៈពេល ០១ (មួយ)ឆ្នាំ និងចូលជាធរមានចាប់ពីថ្ងៃទី.....ខែ.....ឆ្នាំ..... ។

ក្នុងករណីមិនមានការកែប្រែ ឬបញ្ចប់មុខតំណែងមុនកាលកំណត់ កិច្ចសន្យានេះនឹងត្រូវបន្តសុពលភាព មួយឆ្នាំម្តងជាស្វ័យប្រវត្តិ។

៤. ប្រាក់ឧបត្ថម្ភ

រដ្ឋបាលឃុំ សង្កាត់ នឹងផ្តល់ជូននូវប្រាក់កម្រៃប្រចាំខែចំនួន..... ក្នុងមួយខែ (ជាអក្សរ)។ ការទូទាត់ប្រាក់កម្រៃនេះនឹងត្រូវធ្វើឡើង០២(ពីរ)លើកក្នុងមួយខែទៅតាម ពេលវេលានៃការបើកផ្តល់បៀវត្សរបស់សៀវភៅឃុំ សង្កាត់។

៥. ទិវេណាធ្វើការ

បុគ្គលិកនឹងបំពេញការងារចំនួន៨ម៉ោងក្នុង១ថ្ងៃ និងធ្វើការងារពីថ្ងៃច័ន្ទដល់ថ្ងៃសុក្រ។ ពេលម៉ោងធ្វើការគឺ ពេលព្រឹកចាប់ពីម៉ោង..... ដល់ម៉ោង..... ហើយពេលរសៀលចាប់ពីម៉ោង..... ដល់ម៉ោង..... ។

៦. ការងារលើសម៉ោង

បុគ្គលិកមិនអាចទាមទារប្រាក់ឧបត្ថម្ភសម្រាប់ការធ្វើការងារលើសម៉ោងឡើយ។ ចំនួនពេលវេលាដែល បុគ្គលិកបានធ្វើការលើសម៉ោងតាមការព្រមព្រៀង ត្រូវបានផ្តល់ឱ្យជាការឈប់សម្រាកជំនួសវិញ។

៧. ការឈប់សម្រាកផ្លូវការ ការឈប់សម្រាកប្រចាំឆ្នាំ និងការឈប់សម្រាកពិសេស

បុគ្គលិកមានសិទ្ធិទទួលបាននូវការឈប់សម្រាកផ្លូវការ (បុណ្យជាតិ) តាមប្រតិទិនឈប់សម្រាកជា ផ្លូវការរបស់រាជរដ្ឋាភិបាលកម្ពុជា។

បុគ្គលិកមានសិទ្ធិទទួលបាននូវការឈប់សម្រាកប្រចាំឆ្នាំមានប្រាក់ឈ្នួលរយៈពេល១៥ (ដប់ប្រាំ)ថ្ងៃ នៃថ្ងៃ ធ្វើការក្នុងមួយឆ្នាំ។

បុគ្គលិកមានសិទ្ធិឈប់សម្រាកលំហែមាតុភាពរយៈពេល ០៣ (បី)ខែ និងទទួលបានប្រាក់ឧបត្ថម្ភប្រចាំខែ ព្រមទាំងប្រាក់ឧបត្ថម្ភមាតុភាព។

បុគ្គលិកមានសិទ្ធិទទួលបាននូវការឈប់សម្រាកពិសេស ក្នុងឱកាសមានព្រឹត្តិការណ៍ដែលប៉ះពាល់ ផ្ទាល់ដល់គ្រួសាររបស់ខ្លួន។

បុគ្គលិកដែលមានបំណងឈប់សម្រាកប្រចាំឆ្នាំ និងឈប់សម្រាកពិសេស ត្រូវដាក់ពាក្យសុំឈប់ឱ្យបាន យ៉ាងតិច០៧ (ប្រាំពីរ)ថ្ងៃមុន លើកលែងតែក្នុងករណីពិសេស។ ការឈប់ដោយគ្មានច្បាប់អនុញ្ញាត នឹងទទួល បាននូវការឈប់សម្រាកដោយមិនទូទាត់ប្រាក់កម្រៃ។

៨. សិទ្ធិ និងកាតព្វកិច្ចនានា

បុគ្គលិកមានសិទ្ធិប្រើប្រាស់មធ្យោបាយធ្វើដំណើរ និងឧបករណ៍ចាំបាច់ដទៃទៀតរបស់ឃុំ សង្កាត់ តាម ការផ្តល់ឱ្យរបស់មេឃុំ ចៅសង្កាត់។ បុគ្គលិកត្រូវទទួលខុសត្រូវក្នុងការថែទាំមធ្យោបាយធ្វើដំណើរ និងឧបករណ៍ ដទៃទៀតដែលប្រគល់ជូនឱ្យបានត្រឹមត្រូវ។ ក្នុងករណីមានការខូចខាតដោយឧបទ្វរហេតុ ឬចោរលួច បុគ្គលិក នឹងត្រូវស្នើឱ្យជួសជុល ឬចេញសងមធ្យោបាយធ្វើដំណើរ ឬឧបករណ៍នោះ។



៩. ការបញ្ចប់កិច្ចសន្យា

ភាគីណាមួយអាចបញ្ចប់កិច្ចសន្យានេះនៅពេលណាក៏បាន ដោយត្រូវជូនដំណឹងជាលាយលក្ខណ៍អក្សរទៅភាគីម្ខាងទៀតឱ្យបានមុន៣០ (សាមសិប) ថ្ងៃ។ ក្នុងករណីបណ្តេញចេញពីការងារដោយសារការប្រព្រឹត្តខុសឆ្គងធ្ងន់ធ្ងររបស់បុគ្គលិកតាមរយៈសេចក្តីសម្រេចរបស់ក្រុមប្រឹក្សាឃុំ សង្កាត់ កិច្ចសន្យានឹងត្រូវបញ្ចប់ដោយចូលជាធរមានភ្លាម។

១០. ការដោះស្រាយវិវាទ

- ករណីមានវិវាទកើតឡើងទាក់ទងនឹងកិច្ចសន្យានេះ ភាគីពាក់ព័ន្ធត្រូវធ្វើការដោះស្រាយដូចខាងក្រោម៖
 - ត្រូវធ្វើការចរចាដោយសន្តិវិធីក្នុងរយៈពេលយ៉ាងយូរមិនលើសពី ០២ (ពីរ) សប្តាហ៍
 - ប្រសិនបើការដោះស្រាយខាងលើមិនទទួលបានជោគជ័យ នោះភាគីណាមួយអាចស្នើសុំដោះស្រាយពីក្រុមប្រឹក្សាឃុំ សង្កាត់បាន
 - ក្នុងករណីភាគីណាមួយមិនទទួលយកការដោះស្រាយរបស់ក្រុមប្រឹក្សាឃុំ សង្កាត់ ភាគីនោះអាចបញ្ជូនវិវាទនេះទៅដោះស្រាយនៅរដ្ឋបាលរាជធានី ខេត្តសាមី។

ក្នុងកំឡុងពេលដោះស្រាយវិវាទ ភាគីពាក់ព័ន្ធត្រូវអនុវត្តការងាររបស់ខ្លួន និងមិនត្រូវធ្វើឱ្យប៉ះពាល់ដល់ដំណើរការនៃការអនុវត្តការងារប្រចាំថ្ងៃរបស់ឃុំ សង្កាត់ឡើយ។

កិច្ចសន្យានេះត្រូវធ្វើឡើងចំនួន០២ (ពីរ) ច្បាប់ ហើយត្រូវរក្សាទុកនៅភាគីទាំងពីរ។ ដើម្បីជាសក្ខីភាពទៅលើកិច្ចសន្យានេះ ភាគីទាំងពីរបានចុះហត្ថលេខាដូចខាងក្រោម៖

មេឃុំ ឬចៅសង្កាត់

បុគ្គលិក



ព្រះរាជាណាចក្រកម្ពុជា
ជាតិ សាសនា ព្រះមហាក្សត្រ
KINGDOM OF CAMBODIA
Nation Religion King

ក្រសួងឧស្សាហកម្ម វិទ្យាសាស្ត្រ បច្ចេកវិទ្យា និងនវានុវត្តន៍
Ministry of Industry, Science, Technology & Innovation

លេខ: ៤៣០ រ.បក.ប.ប. ប.ប.ប. ២០២២

ថ្ងៃ: ២៤ ខែ ១០ ឆ្នាំ ២០២២ ធ្វើនៅរាជធានីភ្នំពេញ ថ្ងៃទី ០៤ ខែ ១០ ឆ្នាំ ២០២២

ប្រកាសបង្កើតរោងចក្រ

**ទេសរដ្ឋមន្ត្រី រដ្ឋមន្ត្រីក្រសួងឧស្សាហកម្ម វិទ្យាសាស្ត្រ
បច្ចេកវិទ្យា និងនវានុវត្តន៍**

- បានឃើញរដ្ឋធម្មនុញ្ញនៃព្រះរាជាណាចក្រកម្ពុជា
- បានឃើញព្រះរាជក្រឹត្យលេខ នស/រកត/០៩១៨/៩២៥ ចុះថ្ងៃទី០៦ ខែកញ្ញា ឆ្នាំ២០១៨ ស្តីពីការតែងតាំងរាជរដ្ឋាភិបាលនៃព្រះរាជាណាចក្រកម្ពុជា
- បានឃើញព្រះរាជក្រមលេខ នស/រកម/០៦១៨/០១២ ចុះថ្ងៃទី២៨ ខែមិថុនា ឆ្នាំ២០១៨ ដែលប្រកាសឱ្យប្រើច្បាប់ស្តីពីការរៀបចំ និងការប្រព្រឹត្តទៅនៃគណៈរដ្ឋមន្ត្រី
- បានឃើញព្រះរាជក្រមលេខ នស/រកម/០៣២០/០០៩ ចុះថ្ងៃទី២៦ ខែមីនា ឆ្នាំ២០២០ ដែលប្រកាសឱ្យប្រើច្បាប់ស្តីពីការបង្កើតក្រសួងឧស្សាហកម្ម វិទ្យាសាស្ត្រ បច្ចេកវិទ្យា និងនវានុវត្តន៍
- បានឃើញព្រះរាជក្រមលេខ នស/រកម/០៦០៦/០១៨ ចុះថ្ងៃទី២៣ ខែមិថុនា ឆ្នាំ២០០៦ ដែលប្រកាសឱ្យប្រើច្បាប់ស្តីពីការគ្រប់គ្រងរោងចក្រ និងសិប្បកម្ម
- បានឃើញព្រះរាជក្រមលេខ នស/រកម/១០១៤/០២៥ ចុះថ្ងៃទី២៣ ខែតុលា ឆ្នាំ២០១៤ ដែលប្រកាសឱ្យប្រើច្បាប់ស្តីពីវិសោធនកម្មច្បាប់ ស្តីពីការគ្រប់គ្រងរោងចក្រ និងសិប្បកម្ម
- បានឃើញអនុក្រឹត្យលេខ៤៨ អនក្រ.បក ចុះថ្ងៃទី០៦ ខែមេសា ឆ្នាំ២០២០ ស្តីពីការរៀបចំ និងការប្រព្រឹត្តទៅរបស់ក្រសួងឧស្សាហកម្ម វិទ្យាសាស្ត្រ បច្ចេកវិទ្យា និងនវានុវត្តន៍
- យោងលិខិតលេខ៩១៦/១១ គ.វ.ក ចុះថ្ងៃទី០៦ ខែឧសភា ឆ្នាំ២០១១ ស្តីពីការវិនិយោគលើគម្រោងបង្កើតរោងចក្រផលិតកាបូបគ្រប់ប្រភេទ របស់ក្រុមប្រឹក្សាអភិវឌ្ឍន៍កម្ពុជា
- យោងសំណើសុំបន្តសុពលភាពវិញ្ញាបនបត្រអនុញ្ញាតដំណើរការរោងចក្រ ចុះថ្ងៃទី០៤ ខែតុលា ឆ្នាំ២០២១ របស់ក្រុមហ៊ុន ញដិច ខូ អិលធីឌី

ស រ េ ម ប

ប្រការ១៖ អនុញ្ញាតឱ្យក្រុមហ៊ុន ញដិច ខូ អិលធីឌី (NEWPEX CO., LTD) តំណាងដោយលោក JOE HYUN SUK សញ្ជាតិកូរ៉េ កាន់លិខិតឆ្លងដែនលេខ M74532443 ចុះថ្ងៃទី២៧ ខែធ្នូ ឆ្នាំ២០១៦ បង្កើតរោងចក្រផលិតកាបូបគ្រប់ប្រភេទ ដែលមានទីតាំងស្ថិតនៅផ្លូវជាតិលេខ៣ ស្ថានីយ៍ឧស្សាហកម្មវឌ្ឍន៍-II អគារលេខ ២០ សង្កាត់ក្រាំងពង្រ ខណ្ឌដង្កោ រាជធានីភ្នំពេញ។



**ឈ្មោះផលិតផល
កាបូបគ្រប់ប្រភេទ**

**លេខកូដបំណាច់ថ្នាក់ឧស្សាហកម្ម ISIC Rev.4 Code
១៥១២**

ប្រការ២៖ ម្ចាស់រោងចក្រ ត្រូវលើកស្ទែកឈ្មោះរោងចក្រដូចមានចែងក្នុងមាត្រា១៨-ថ្មី នៃច្បាប់ ស្តីពីវិសោធនកម្ម ច្បាប់ ស្តីពីការគ្រប់គ្រងរោងចក្រ និងសិប្បកម្ម និងដូចបានកំណត់ដោយឡែកនៅក្នុងសេចក្តីណែនាំស្តីពី ការដាក់ឈ្មោះរោងចក្រ និងសិប្បកម្ម។

ស្ទែកឈ្មោះរោងចក្រ៖ " **រោងចក្រផលិតកាបូបគ្រប់ប្រភេទ ញ៉ូជិច ខូ អិលធីឌី** "

ប្រការ៣៖ ការរៀបចំគ្រប់ផ្នែកក្នុងរោងចក្រ ត្រូវអនុលោមតាមមាត្រា៤-ថ្មី នៃច្បាប់ ស្តីពីវិសោធនកម្មច្បាប់ ស្តីពីការ គ្រប់គ្រងរោងចក្រ និងសិប្បកម្ម ស្របទៅតាមប្លង់គ្រឿងចក្រ-គ្រឿងម៉ាស៊ីន ដែលបានតម្កល់នៅក្រសួង ឧស្សាហកម្ម វិទ្យាសាស្ត្រ បច្ចេកវិទ្យា និងនវានុវត្តន៍ និងបទប្បញ្ញត្តិបច្ចេកទេសដោយឡែករបស់ក្រសួង។

ប្រការ៤៖ មុនចាប់ផ្តើមដំណើរការរោងចក្រ ម្ចាស់រោងចក្រត្រូវជូនដំណឹងឱ្យបានមុនរយៈពេល១៥ ថ្ងៃ យ៉ាងតិច និង ធ្វើការស្នើសុំវិញ្ញាបនបត្រអនុញ្ញាតដំណើរការរោងចក្រ ដែលមានសុពលភាព០៣ឆ្នាំ ពីក្រសួង ឧស្សាហកម្ម វិទ្យាសាស្ត្រ បច្ចេកវិទ្យា និងនវានុវត្តន៍។

ប្រការ៥៖ ម្ចាស់រោងចក្រ ត្រូវតាំងបង្ហាញប្រកាសបង្កើតរោងចក្រ វិញ្ញាបនបត្រអនុញ្ញាតដំណើរការរោងចក្រ និង លិខិតអនុញ្ញាតទាំងឡាយ ជាចំហនៅកន្លែងសមស្របណាមួយដែលងាយមើលឃើញក្នុងរោងចក្ររបស់ ខ្លួន ស្របតាមមាត្រា១៦ នៃច្បាប់ ស្តីពីការគ្រប់គ្រងរោងចក្រ និងសិប្បកម្ម។

ប្រការ៦៖ ម្ចាស់រោងចក្រ ត្រូវដាក់ពាក្យស្នើសុំការអនុញ្ញាតពីក្រសួងឧស្សាហកម្ម វិទ្យាសាស្ត្រ បច្ចេកវិទ្យា និង នវានុវត្តន៍ លើការផ្លាស់ប្តូរទីតាំង ការពង្រីកផលិតកម្ម ការបង្កើតសាខារោងចក្រ ការប្តូរឈ្មោះរោងចក្រ ការបន្ថែមផលិតផលថ្មី និងការប្តូរម្ចាស់រោងចក្រ ស្របតាមមាត្រា១២ នៃច្បាប់ ស្តីពីការគ្រប់គ្រងរោងចក្រ និងសិប្បកម្ម និងមាត្រា១៣-ថ្មី មាត្រា១៨-ថ្មី នៃច្បាប់ ស្តីពីវិសោធនកម្មច្បាប់ ស្តីពីការគ្រប់គ្រងរោងចក្រ និងសិប្បកម្ម។

ប្រការ៧៖ ម្ចាស់រោងចក្រ ត្រូវគ្រប់គ្រងរោងចក្រដោយខ្លួនឯង។ ក្នុងករណីប្រគល់សិទ្ធិឱ្យអ្នកដទៃគ្រប់គ្រងរោងចក្រ ជំនួសខ្លួន ម្ចាស់រោងចក្រត្រូវជូនដំណឹងជាលាយលក្ខណ៍អក្សរមកក្រសួងឧស្សាហកម្ម វិទ្យាសាស្ត្រ បច្ចេកវិទ្យា និងនវានុវត្តន៍។ ក្នុងករណីនេះ ម្ចាស់រោងចក្រត្រូវតែទទួលខុសត្រូវលើគ្រប់សកម្មភាព នៃ រោងចក្រ និងគុណភាពផលិតផលរបស់ខ្លួនចំពោះមុខច្បាប់ និងអ្នកប្រើប្រាស់ ស្របតាមមាត្រា៥ នៃច្បាប់ ស្តីពីការគ្រប់គ្រងរោងចក្រ និងសិប្បកម្ម។

ប្រការ៨៖ ម្ចាស់រោងចក្រ ត្រូវផ្តល់ឱ្យបានត្រឹមត្រូវ និងទៀងទាត់នូវទិន្នន័យ និងរបាយការណ៍ប្រចាំខែ មកអគ្គ នាយកដ្ឋានឧស្សាហកម្ម នៅសប្តាហ៍ទីមួយនៃខែបន្ទាប់ ទៅតាមទម្រង់កំណត់របស់ក្រសួងឧស្សាហកម្ម វិទ្យាសាស្ត្រ បច្ចេកវិទ្យា និងនវានុវត្តន៍ ស្របតាមមាត្រា១៩-ថ្មី នៃច្បាប់ ស្តីពីវិសោធនកម្មច្បាប់ ស្តីពីការ គ្រប់គ្រងរោងចក្រ និងសិប្បកម្ម។

ប្រការ៩៖ ម្ចាស់រោងចក្រ ត្រូវទទួលខុសត្រូវក្នុងការគ្រប់គ្រងសំណល់ឧស្សាហកម្មគ្រប់ប្រភេទ និងសុវត្ថិភាព ឧស្សាហកម្ម តាមជំពូកទី៣ នៃច្បាប់ ស្តីពីការគ្រប់គ្រងរោងចក្រ និងសិប្បកម្ម និងច្បាប់ ស្តីពីវិសោធនកម្ម ច្បាប់ ស្តីពីការគ្រប់គ្រងរោងចក្រ និងសិប្បកម្ម។



ប្រការ១០៖ ម្ចាស់រោងចក្រ ត្រូវសហការជាមួយមន្ត្រីមានសមត្ថកិច្ចរបស់ក្រសួងឧស្សាហកម្ម វិទ្យាសាស្ត្រ បច្ចេកវិទ្យា និងនវានុវត្តន៍ ក្នុងគោលបំណងអនុវត្តការចុះធ្វើអធិការកិច្ច ស្របតាមមាត្រា៣៧-ថ្មី នៃច្បាប់ ស្តីពីវិសោធនកម្មច្បាប់ ស្តីពីការគ្រប់គ្រងរោងចក្រ និងសិប្បកម្ម ឱ្យមានប្រសិទ្ធភាពខ្ពស់។

ម្ចាស់រោងចក្រ ត្រូវរាយការណ៍មកក្រសួងឧស្សាហកម្ម វិទ្យាសាស្ត្រ បច្ចេកវិទ្យា និងនវានុវត្តន៍ ឱ្យបានឆាប់រហ័សអំពីករណីប្រែប្រួលហានិភ័យ ឬករណីប្រធានសក្តិផ្សេងៗ ដែលប៉ះពាល់ធ្ងន់ធ្ងរដល់ដំណើរការរបស់រោងចក្រ ស្របតាមមាត្រា៤១-ថ្មី នៃច្បាប់ ស្តីពីវិសោធនកម្មច្បាប់ ស្តីពីការគ្រប់គ្រងរោងចក្រ និងសិប្បកម្ម។

ប្រការ១១៖ ម្ចាស់រោងចក្រ ត្រូវជូនដំណឹងជាលាយលក្ខណ៍អក្សរមកក្រសួងឧស្សាហកម្ម វិទ្យាសាស្ត្រ បច្ចេកវិទ្យា និងនវានុវត្តន៍ រយៈពេល០១ខែយ៉ាងតិច មុនថ្ងៃដែលខ្លួនបញ្ឈប់ដំណើរការរោងចក្រជាស្ថាពរ។ ករណីរោងចក្រផ្អាកដំណើរការជាប់ៗគ្នា ក្នុងរយៈពេល១២ខែ ឬមិនបានផ្តល់ទិន្នន័យ និងរបាយការណ៍ប្រចាំខែជាប់ៗគ្នារយៈពេល០៣ខែ ត្រូវចាត់ទុកថា ជាការបញ្ឈប់ដំណើរការរោងចក្រជាស្ថាពរ ស្របតាមមាត្រា១៥-ថ្មី នៃច្បាប់ ស្តីពីវិសោធនកម្មច្បាប់ ស្តីពីការគ្រប់គ្រងរោងចក្រ និងសិប្បកម្ម។

ប្រការ១២៖ លក្ខខណ្ឌនានារបស់ប្រកាសនេះ អាចកែសម្រួល ឬធ្វើវិសោធនកម្មបាន អនុលោមតាមច្បាប់ ស្តីពីការគ្រប់គ្រងរោងចក្រ និងសិប្បកម្ម និងច្បាប់ ស្តីពីវិសោធនកម្មច្បាប់ ស្តីពីការគ្រប់គ្រងរោងចក្រ និងសិប្បកម្ម។ ប្រកាសនេះ អាចដកហូតស្របតាមមាត្រា៣៩-ថ្មី នៃច្បាប់ ស្តីពីវិសោធនកម្មច្បាប់ ស្តីពីការគ្រប់គ្រងរោងចក្រ និងសិប្បកម្ម និងតាមលក្ខខណ្ឌទាំងឡាយនៃប្រកាសនេះ។

ប្រការ១៣៖ ម្ចាស់រោងចក្រ ត្រូវអនុវត្តឱ្យបានត្រឹមត្រូវតាមច្បាប់ ស្តីពីការគ្រប់គ្រងរោងចក្រ និងសិប្បកម្ម និងច្បាប់ស្តីពីវិសោធនកម្មច្បាប់ ស្តីពីការគ្រប់គ្រងរោងចក្រ និងសិប្បកម្ម និងលិខិតបទដ្ឋានគតិយុត្តនានាពាក់ព័ន្ធនឹងវិស័យឧស្សាហកម្ម។ ក្នុងករណីល្មើស ត្រូវផ្តន្ទាទោសតាមច្បាប់ជាធរមាន។

ប្រការ១៤៖ ប្រកាសបង្កើតរោងចក្រលេខ៣៥៧ ឧស.កខ.ប្រក.១០ ចុះថ្ងៃទី២២ ខែតុលា ឆ្នាំ២០១៨ របស់ក្រសួងឧស្សាហកម្ម និងសិប្បកម្ម ត្រូវចាត់ទុកជានិរាករណ៍។

ប្រការ១៥៖ អគ្គនាយកឧស្សាហកម្ម ប្រធាននាយកដ្ឋានពាក់ព័ន្ធ ប្រធានមន្ទីរឧស្សាហកម្ម វិទ្យាសាស្ត្រ បច្ចេកវិទ្យា និងនវានុវត្តន៍ រាជធានីភ្នំពេញ និងម្ចាស់រោងចក្រ ដូចមានចែងក្នុងប្រការ១ ត្រូវអនុវត្តប្រកាសនេះតាមមុខការ រៀងៗខ្លួន។

ប្រការ១៦៖ ប្រកាសនេះមានអានុភាពគតិយុត្ត ចាប់ពីថ្ងៃចុះហត្ថលេខាតទៅ។ 

- បង្គុបបង្គំ**
- ទីស្តីការគណៈរដ្ឋមន្ត្រី
 - ក្រសួងរៀបចំដែនដី នគរូបនីយកម្ម និងសំណង់
 - ក្រសួងសេដ្ឋកិច្ច និងហិរញ្ញវត្ថុ
 - ក្រសួងពាណិជ្ជកម្ម
 - ក្រសួងបរិស្ថាន
 - ក្រសួងការងារ និងបណ្តុះបណ្តាលវិជ្ជាជីវៈ
 - ក្រុមប្រឹក្សាអភិវឌ្ឍន៍កម្ពុជា
 - រាជកិច្ច
 - វិទ្យាស្ថានស្តង់ដារកម្ពុជា
 - មជ្ឈមណ្ឌលមាត្រាសាស្ត្រជាតិ
 - សាលារាជធានីភ្នំពេញ
 - មន្ទីរឧស្សាហកម្ម វិទ្យាសាស្ត្រ បច្ចេកវិទ្យា និងនវានុវត្តន៍ រាជធានីភ្នំពេញ
 - រដ្ឋបាលខណ្ឌដង្កោ
 - រដ្ឋបាលសង្កាត់ត្រាំងពង្រ
 - "ដើម្បីជូនជ្រាប"
 - ដូចប្រការ១៥ "ដើម្បីអនុវត្ត"
 - ឯកសារ-កាលប្បវត្តិ

ជ. រដ្ឋមន្ត្រីក្រសួងឧស្សាហកម្ម វិទ្យាសាស្ត្រ បច្ចេកវិទ្យា និងនវានុវត្តន៍

រដ្ឋលេខាធិការ



មាន សុភា



ក្រសួងរ៉ែ និងថាមពល
Ministry of Mines and Energy

លេខ: ០១២០.រថ.នគប្រក.ប្រក

ព្រះរាជាណាចក្រកម្ពុជា
ជាតិ សាសនា ព្រះមហាក្សត្រ
Kingdom of Cambodia
Nation Religion King

ប្រកាស
ស្តីពី

លក្ខខណ្ឌនៃលិខិតអនុញ្ញាតដំណើរការស្ថានីយប្រេងឥន្ធនៈ
លេខ ០១២០.រថ.នគប្រក.នក. ចុះថ្ងៃទី ១៤ ខែ ២៣ ឆ្នាំ ២០២២

រដ្ឋមន្ត្រីក្រសួងរ៉ែ និងថាមពល

- បានឃើញរដ្ឋធម្មនុញ្ញនៃព្រះរាជាណាចក្រកម្ពុជា
- បានឃើញព្រះរាជក្រឹត្យលេខនស/រកត/០៩១៨/៩២៥ ចុះថ្ងៃទី០៦ ខែកញ្ញា ឆ្នាំ២០១៨ ស្តីពីការតែងតាំងរាជរដ្ឋាភិបាលនៃព្រះរាជាណាចក្រកម្ពុជា
- បានឃើញព្រះរាជក្រមលេខនស/រកម/០៦១៨/០១២ ចុះថ្ងៃទី២៨ ខែមិថុនា ឆ្នាំ២០១៨ ដែលប្រកាសឱ្យប្រើច្បាប់ស្តីពីការរៀបចំនិងការប្រព្រឹត្តទៅនៃគណៈរដ្ឋមន្ត្រី
- បានឃើញព្រះរាជក្រមលេខនស/រកម/១២១៣/០១៧ ចុះថ្ងៃទី០៩ ខែធ្នូ ឆ្នាំ២០១៣ ដែលប្រកាសឱ្យប្រើច្បាប់ស្តីពីការបង្កើតក្រសួងរ៉ែនិងថាមពល
- បានឃើញព្រះរាជក្រមលេខនស/រកម/០៧១៩/០០៦ ចុះថ្ងៃទី១២ ខែកក្កដា ឆ្នាំ២០១៩ ដែលប្រកាសឱ្យប្រើច្បាប់ស្តីពីការគ្រប់គ្រងប្រេងកាត និងផលិតផលប្រេងកាត
- បានឃើញអនុក្រឹត្យលេខ១៣៧អនក្រ.បក ចុះថ្ងៃទី៣១ ខែតុលា ឆ្នាំ២០១៨ ស្តីពីការរៀបចំនិងការប្រព្រឹត្តទៅរបស់ក្រសួងរ៉ែនិងថាមពល
- បានឃើញប្រកាសរួមលេខ១៤៥១សហវ.ប្រក ចុះថ្ងៃទី០៣ ខែវិច្ឆិកា ឆ្នាំ២០១៥ របស់ក្រសួងរ៉ែនិងថាមពល និងក្រសួងសេដ្ឋកិច្ច និងហិរញ្ញវត្ថុ ស្តីពីការផ្តល់សេវាសាធារណៈ និងការពិន័យអន្តរការណ៍ជាប្រាក់
- បានឃើញប្រកាសរួមលេខ១២៨សហវ.ប្រក ចុះថ្ងៃទី០៣ ខែកុម្ភៈ ឆ្នាំ២០១៧ របស់ក្រសួងរ៉ែនិងថាមពល និងក្រសួងសេដ្ឋកិច្ច និងហិរញ្ញវត្ថុ ស្តីពីការកែសម្រួលតារាងឧបសម្ព័ន្ធភ្ជាប់នឹងប្រកាសរួមលេខ១៤៥១សហវ.ប្រក ចុះថ្ងៃទី០៣ ខែវិច្ឆិកា ឆ្នាំ២០១៥ ស្តីពីការផ្តល់សេវាសាធារណៈ និងការពិន័យអន្តរការណ៍ជាប្រាក់ដោយក្រសួងរ៉ែ និងថាមពល
- បានឃើញប្រកាសលេខ០១៤១ រថ.អប្រក.ប្រក ចុះថ្ងៃទី១៦ ខែឧសភា ឆ្នាំ២០១៨ ស្តីពីនីតិវិធីនៃការគ្រប់គ្រងបច្ចេកទេសសុវត្ថិភាពស្ថានីយប្រេងឥន្ធនៈ ឧស្ម័នឥន្ធនៈ និងស្ថានីយរ៉ែប្រេងនិង



ឧស្ម័នឥន្ធនៈ របស់ក្រសួងរ៉ែនិងថាមពល

- បានឃើញសារាចរលេខ០១៤០ រថ.អប្រក.សរច ចុះថ្ងៃទី១៦ ខែឧសភា ឆ្នាំ២០១៨ ស្តីពីសុវត្ថិភាពសម្រាប់រៀបចំស្ថានីយប្រេងឥន្ធនៈ ឧស្ម័នឥន្ធនៈ និងស្ថានីយរួមប្រេងនិងឧស្ម័នឥន្ធនៈ របស់ក្រសួងរ៉ែនិងថាមពល
- បានឃើញសំណើចុះថ្ងៃទី០៨ ខែវិច្ឆិកា ឆ្នាំ២០២១ របស់លោក ទូច សុបិន
- យោងតាមតម្រូវការចាំបាច់របស់ក្រសួងរ៉ែ និងថាមពល

សង្ខេប

ប្រការ១...

ប្រកាសនេះ មានគោលបំណងកំណត់លក្ខខណ្ឌ ក្នុងការផ្តល់លិខិតអនុញ្ញាតដំណើរការស្ថានីយប្រេងឥន្ធនៈ មានស្លាកយីហោឈ្មោះ ដេប៉ូតេលា សុបិន ស្រីម៉ៅ ស្ថិតនៅភូមិអង្គត្នោតខាងលិច ឃុំអង្គត្នោត ស្រុកត្រាំកក់ ខេត្តតាកែវ របស់លោក ទូច សុបិន (ម្ចាស់ស្ថានីយ)។

ប្រការ២...

ម្ចាស់ស្ថានីយត្រូវតាំងបង្ហាញលិខិតអនុញ្ញាតដំណើរការស្ថានីយនៅទីតាំងដែលងាយមើលឃើញក្នុងស្ថានីយរបស់ខ្លួន។

ប្រការ៣...

ម្ចាស់ស្ថានីយត្រូវគោរព និងអនុវត្តតាមប្រកាសលេខ០១៤១រថ.អប្រក.ប្រក ចុះថ្ងៃទី១៦ ខែឧសភា ឆ្នាំ២០១៨ ស្តីពីនីតិវិធីនៃការគ្រប់គ្រងបច្ចេកទេសសុវត្ថិភាពស្ថានីយប្រេងឥន្ធនៈ ស្ថានីយឧស្ម័នឥន្ធនៈ និងស្ថានីយរួមប្រេង និងឧស្ម័នឥន្ធនៈរបស់ក្រសួងរ៉ែ និងថាមពល ដោយត្រូវបំពេញបន្ថែមនូវឯកសារដូចខាងក្រោមក្នុងរយៈពេលមួយឆ្នាំ ចាប់ពីកាលបរិច្ឆេទនៃប្រកាសនេះ៖

- លិខិតអនុញ្ញាតទីតាំងសាងសង់ពីអាជ្ញាធរដែនដី
- លិខិតអនុញ្ញាតសាងសង់ពីក្រសួងរៀបចំដែនដី នគរូបនីយកម្ម និងសំណង់។

ប្រការ៤...

ម្ចាស់ស្ថានីយត្រូវគោរពនិងអនុវត្តតាមសារាចរលេខ០១៤០រថ.អប្រក.សរច ចុះថ្ងៃទី១៦ ខែឧសភា ឆ្នាំ២០១៨ ស្តីពីសុវត្ថិភាពសម្រាប់ការរៀបចំស្ថានីយប្រេងឥន្ធនៈស្ថានីយឧស្ម័នឥន្ធនៈ និងស្ថានីយរួមប្រេងនិងឧស្ម័នឥន្ធនៈ របស់ក្រសួងរ៉ែនិងថាមពល ដោយត្រូវធ្វើការកែសម្រួលស្ថានីយរបស់ខ្លួនតាមសារាចរខាងលើឱ្យចប់ជាស្ថាពរក្នុងរយៈពេលមួយឆ្នាំ ចាប់ពីកាលបរិច្ឆេទនៃប្រកាសនេះនូវចំណុចបច្ចេកទេស ដូចខាងក្រោម៖

១. មិនអនុញ្ញាតឱ្យតាំងលក់អីវ៉ាន់ ដោយគ្មានសណ្តាប់ធ្នាប់ក្នុងទីធ្លាស្ថានីយ ប៉ុន្តែម្ចាស់ស្ថានីយអាចដាក់លក់បាននៅទីតាំងដែលមានការរៀបចំបានត្រឹមត្រូវ នៅឆ្ងាយពីបច្ចេកទេសស្ថានីយ
២. មិនអនុញ្ញាតឱ្យដាក់ទូក្លាសេនៅក្បែរទូចាក់ប្រេងឥន្ធនៈ
៣. ពោងប្រេងឥន្ធនៈមួយដាក់ប្រេងឥន្ធនៈបានតែមួយប្រភេទប៉ុណ្ណោះ
៤. ត្រូវមានរបាំងការពារបំពង់ខ្យល់ប្រេងឥន្ធនៈ
៥. ត្រូវមានកំបាំងទទួលប្រេងពី រថយន្តស៊ីទែនផ្ទេរប្រេងឥន្ធនៈ



៥

- ៦. ត្រូវបំពាក់គន្លឹះអាសន្នរួម
- ៧. ទុយោចាក់ប្រេងឥន្ធនៈមិនត្រូវមានប្រវែងលើស ពី ៦ម៉ែត្រ
- ៨. ត្រូវមានគំនូសសញ្ញាចំណាត់សម្រាប់រថយន្តស៊ីវិលទេសចរណ៍ប្រេងឥន្ធនៈ
- ៩. មានស្លាកសញ្ញាបម្រាម ស្តីពីសុវត្ថិភាពឱ្យបានគ្រប់គ្រាន់ និងផ្ទាំងព័ត៌មានស្តីពីនីតិវិធីនៃការ ធ្វើប្រេងឥន្ធនៈ
- ១០. ត្រូវមានប្រព័ន្ធបញ្ជាសំណល់រឹង ប្រេង និងទឹក
- ១១. ត្រូវសង់រងជញ្ជាំងធ្វើពីវត្ថុធាតុមិនឆាឆេះ និងកំពស់អប្បបរមា ៣ម៉ែត្រ បាំងជិតនៅព្រំដីស្ថានីយ បើកខាងជាប់លំនៅដ្ឋាន។

ប្រការ៥...

ម្ចាស់ស្ថានីយត្រូវគោរពតាមសេចក្តីណែនាំរបស់ក្រសួងរ៉ែ និងថាមពលក្នុងការដាក់វិធានការ បទប្បញ្ញត្តិ ផ្សេងៗ និងត្រូវគោរពតាមច្បាប់ និងលិខិតបទដ្ឋានគតិយុត្តផ្សេងទៀតជាធរមាន។

ប្រការ៦...

ម្ចាស់ស្ថានីយត្រូវធ្វើសេចក្តីជូនដំណឹងជាលាយលក្ខណ៍អក្សរមកក្រសួងរ៉ែ និងថាមពលមុនប្រគល់ សិទ្ធិឱ្យអ្នកដទៃទៀតគ្រប់គ្រងស្ថានីយជំនួសខ្លួន ប៉ុន្តែត្រូវទទួលខុសត្រូវលើគ្រប់សកម្មភាពនៃកិច្ចប្រតិបត្តិការ ស្ថានីយនេះ។

ប្រការ៧...

ម្ចាស់ស្ថានីយត្រូវផ្តល់ឱ្យបានត្រឹមត្រូវ នូវទិន្នន័យបរិមាណប្រេងឥន្ធនៈ ដែលបានលក់ជាប្រចាំត្រីមាស នៅក្នុងសប្តាហ៍ទី១ នៃត្រីមាសបន្ទាប់ និងប្រចាំឆ្នាំនៅសប្តាហ៍ទី១ នៃឆ្នាំបន្ទាប់ មកអគ្គនាយកដ្ឋានប្រេងកាត នៃក្រសួងរ៉ែនិងថាមពល។

ប្រការ៨...

ម្ចាស់ស្ថានីយត្រូវសហការជាមួយមន្ត្រីមានសមត្ថកិច្ចរបស់ក្រសួងរ៉ែ និងថាមពលក្នុងគោលបំណង អនុវត្តការចុះធ្វើអធិការកិច្ចដើម្បីឱ្យការគ្រប់គ្រងស្ថានីយមានប្រសិទ្ធភាពខ្ពស់។

ប្រការ៩...

ម្ចាស់ស្ថានីយត្រូវរាយការណ៍មកអគ្គនាយកដ្ឋានប្រេងកាត ឱ្យបានឆាប់រហ័សតាមដែលអាចធ្វើបាន អំពីហានិភ័យផ្សេងៗដែលប៉ះពាល់ធ្ងន់ធ្ងរដល់ដំណើរការនៃស្ថានីយរបស់ខ្លួន។

ប្រការ១០...

ម្ចាស់ស្ថានីយត្រូវជូនដំណឹងជាលាយលក្ខណ៍អក្សរមកអគ្គនាយកដ្ឋានប្រេងកាតនៃក្រសួងរ៉ែ និង ថាមពលរយៈពេល ១ (មួយ) ខែយ៉ាងតិច មុនថ្ងៃដែលខ្លួនបញ្ឈប់ដំណើរការស្ថានីយជាស្ថាពរ។



ប្រការ១១...

ប្រកាសនេះមានរយៈពេលសុពលភាពស្របតាមរយៈពេលសុពលភាព នៃលិខិតដំណើរការស្ថានីយ លេខ.០១១០.៧៥.អណ.សអ.....ចុះថ្ងៃទី.....១៤.....ខែ.....៥៧.....ឆ្នាំ២០១១.....របស់ ក្រសួងរ៉ែ និងថាមពល និងអាចពន្យារបន្តបានស្របតាមលិខិតអនុញ្ញាតនេះ និងបទប្បញ្ញត្តិជាធរមាន។

ប្រការ១២...

ក្នុងករណីស្ថានីយនេះផ្អាកដំណើរការជាប់ៗគ្នាក្នុងរយៈពេល១២ (ដប់ពីរ)ខែ ឬ ប្រព្រឹត្តល្មើសច្បាប់ ឬ ល្មើសច្បាប់នឹងប្រការណាមួយខាងលើ នោះលិខិតអនុញ្ញាតដំណើរការស្ថានីយលេខ.០១១០.៧៥.អណ.សអ ចុះថ្ងៃទី.....១៤.....ខែ.....៥៧.....ឆ្នាំ២០១១.....នឹងត្រូវដកហូតដោយគ្មានលក្ខខណ្ឌឡើយ។

ប្រការ១៣...

នាយកខុទ្ទកាល័យ អគ្គនាយកនៃអគ្គនាយកដ្ឋានកិច្ចការទូទៅ អគ្គនាយក នៃអគ្គនាយកដ្ឋានប្រេងកាត អគ្គាធិការ ប្រធានមន្ទីររ៉ែ និងថាមពលខេត្តតាកែវ និងម្ចាស់ស្ថានីយត្រូវទទួលបន្ទុកអនុវត្តប្រកាសនេះតាម ភារកិច្ចរៀងៗខ្លួនចាប់ពីថ្ងៃចុះហត្ថលេខានេះតទៅ។

កន្លែងទទួល:

- ទីស្តីការគណៈរដ្ឋមន្ត្រី
- ក្រសួងសេដ្ឋកិច្ចនិងហិរញ្ញវត្ថុ
- ខុទ្ទកាល័យសម្តេចអគ្គមហាសេនាបតីតេជោនាយករដ្ឋមន្ត្រី
- រដ្ឋបាលខេត្តតាកែវ
- ដូចប្រការ១៣
- រាជកិច្ច
- ឯកសារ-កាលប្បវត្តិ

ថ្ងៃ ៣១...១១៧៦...ខែ...៧...ឆ្នាំ...១៧...១៧...ព.ស.២៥៦៤
ធ្វើនៅរាជធានីភ្នំពេញ ថ្ងៃទី ១៤...ខែ...៥៧...ឆ្នាំ២០១១



(Handwritten signature)

ស៊ុយ វ៉ែនម៉



ក្រសួងយុត្តិធម៌

លេខ : ១៦៣.គណ.ខ្ពស់បណ.ប្រក/២១

ព្រះរាជាណាចក្រកម្ពុជា

ជាតិ សាសនា ព្រះមហាក្សត្រ



**ក្រសួងឧស្សាហកម្ម វិទ្យាសាស្ត្រ
បច្ចេកវិទ្យា និងនវានុវត្តន៍**

ប្រកាសអន្តរក្រសួង

ស្តីពី

ការផ្តល់នីតិសម្បទាជានគរបាលយុត្តិធម៌

**រដ្ឋមន្ត្រី
ក្រសួងយុត្តិធម៌**

**ទេសរដ្ឋមន្ត្រី
រដ្ឋមន្ត្រី ក្រសួងឧស្សាហកម្ម វិទ្យាសាស្ត្រ
បច្ចេកវិទ្យា និងនវានុវត្តន៍**

- បានឃើញរដ្ឋធម្មនុញ្ញនៃព្រះរាជាណាចក្រកម្ពុជា
- បានឃើញព្រះរាជក្រឹត្យលេខ នស/រកត/០៩១៨/៩២៥ ចុះថ្ងៃទី០៦ ខែកញ្ញា ឆ្នាំ២០១៨ ស្តីពីការតែងតាំង រាជរដ្ឋាភិបាលនៃព្រះរាជាណាចក្រកម្ពុជា
- បានឃើញព្រះរាជក្រឹត្យលេខ នស/រកត/០៣២០/៤២១ ចុះថ្ងៃទី៣០ ខែមីនា ឆ្នាំ២០២០ ស្តីពីការតែងតាំង និង កែសម្រួលសមាសភាពរាជរដ្ឋាភិបាលនៃព្រះរាជាណាចក្រកម្ពុជា
- បានឃើញព្រះរាជក្រមលេខ នស/រកម/០៦១៨/០១២ ចុះថ្ងៃទី២៨ ខែមិថុនា ឆ្នាំ២០១៨ ដែលប្រកាសឱ្យប្រើច្បាប់ ស្តីពីការរៀបចំ និងការប្រព្រឹត្តទៅនៃគណៈរដ្ឋមន្ត្រី
- បានឃើញព្រះរាជក្រមលេខ នស/រកម/០១៩៦/០៤ ចុះថ្ងៃទី២៤ ខែមករា ឆ្នាំ១៩៩៦ ដែលប្រកាសឱ្យប្រើច្បាប់ស្តី ពីការបង្កើតក្រសួងយុត្តិធម៌
- បានឃើញព្រះរាជក្រមលេខ នស/រកម/០៣២០/០០៩ ចុះថ្ងៃទី២៦ ខែមីនា ឆ្នាំ២០២០ ដែលប្រកាសឱ្យប្រើច្បាប់ ស្តីពីការបង្កើតក្រសួងឧស្សាហកម្ម វិទ្យាសាស្ត្រ បច្ចេកវិទ្យា និងនវានុវត្តន៍
- បានឃើញព្រះរាជក្រមលេខ នស/រកម/០៨០៧/០២៤ ចុះថ្ងៃទី១០ ខែសីហា ឆ្នាំ២០០៧ ដែលប្រកាសឱ្យប្រើ ក្រមនីតិវិធីព្រហ្មទណ្ឌនៃព្រះរាជាណាចក្រកម្ពុជា
- បានឃើញព្រះរាជក្រមលេខ នស/រកម/០៨០៩/០១៦ ចុះថ្ងៃទី១១ ខែសីហា ឆ្នាំ២០០៩ ដែលប្រកាសឱ្យប្រើ ច្បាប់ស្តីពីមាត្រាសាស្ត្រ
- បានឃើញអនុក្រឹត្យលេខ២៤០ អនក្រ.បក ចុះថ្ងៃទី២៩ ខែសីហា ឆ្នាំ២០១៤ ស្តីពីការរៀបចំ និងការប្រព្រឹត្តទៅ របស់ក្រសួងយុត្តិធម៌
- បានឃើញអនុក្រឹត្យលេខ៤៨ អនក្រ.បក ចុះថ្ងៃទី០៦ ខែមេសា ឆ្នាំ២០២០ ស្តីពីការរៀបចំ និងការប្រព្រឹត្តទៅ របស់ក្រសួងឧស្សាហកម្ម វិទ្យាសាស្ត្រ បច្ចេកវិទ្យា និងនវានុវត្តន៍
- យោងតាមតម្រូវការចាំបាច់របស់ក្រសួងឧស្សាហកម្ម វិទ្យាសាស្ត្រ បច្ចេកវិទ្យា និងនវានុវត្តន៍

(Signature)

សម្រេច

ប្រការ១ ..

ត្រូវបានផ្តល់នីតិសម្បទាជានគរបាលយុត្តិធម៌ ដល់មន្ត្រីរាជការនៃក្រសួងឧស្សាហកម្ម វិទ្យាសាស្ត្រ បច្ចេកវិទ្យា និងនវានុវត្តន៍ ចំនួន ១៨៧ រូប ដូចមានរាយនាមខាងក្រោម៖

ល.រ	គោត្តនាម-នាម	ភេទ	មុខតំណែងបច្ចុប្បន្ន
ក-ថ្នាក់កណ្តាលនៃក្រសួងឧស្សាហកម្ម វិទ្យាសាស្ត្រ បច្ចេកវិទ្យា និងនវានុវត្តន៍ (៥៩រូប)			
១. ថ្នាក់ដឹកនាំមជ្ឈមណ្ឌលមាត្រាសាស្ត្រជាតិ៖ (០៦រូប)			
១	ប៊ី ពិទ្យ	ប្រុស	ប្រធានមជ្ឈមណ្ឌល
២	កែ សារី	ប្រុស	អនុប្រធានមជ្ឈមណ្ឌល
៣	វ៉ាន់ ម៉ៅ	ប្រុស	អនុប្រធានមជ្ឈមណ្ឌល
៤	ម៉េង សេរីវ៉ាត់	ប្រុស	អនុប្រធានមជ្ឈមណ្ឌល
៥	អ៊ុំ ពៅពិសី	ប្រុស	អនុប្រធានមជ្ឈមណ្ឌល
៦	គង់ បញ្ញាវិទូ	ប្រុស	អនុប្រធានមជ្ឈមណ្ឌល
២. នាយកដ្ឋានវិទ្យាសាស្ត្រមាត្រាសាស្ត្រ៖ (១៨រូប)			
១	ហ៊ុន លក្សិ	ប្រុស	ប្រធាននាយកដ្ឋាន
២	ជូ ប៊ុនសៀង	ប្រុស	អនុប្រធាននាយកដ្ឋាន
៣	ម៉ម សេដ្ឋា	ប្រុស	អនុប្រធាននាយកដ្ឋាន
៤	ប៉ាន់ សុណា	ប្រុស	ប្រធានការិយាល័យឧណ្ណមាត្រាមាត្រាសាស្ត្រ
៥	តូ ចាន់សេដ្ឋាវុធ	ប្រុស	ប្រធានការិយាល័យបូកសរុប និងសហប្រតិបត្តិការមាត្រាសាស្ត្រ
៦	សូ សំរិន	ប្រុស	ប្រធានការិយាល័យមេកានិចមាត្រាសាស្ត្រ
៧	ស្រៀង វ៉ាន់ធឿន	ប្រុស	ប្រធានការិយាល័យអគ្គិសនីមាត្រាសាស្ត្រ
៨	ស្រស់ ស្មី	ប្រុស	ប្រធានការិយាល័យទំហំមាត្រាសាស្ត្រ
៩	ប្រេម អំណត់	ប្រុស	ប្រធានការិយាល័យសំឡេង និងរំញ័រមាត្រាសាស្ត្រ
១០	យិន វណ្ណដេត	ប្រុស	ប្រធានការិយាល័យអាកាមាត្រាសាស្ត្រ
១១	ជុំ រៀង	ប្រុស	អនុប្រធានការិយាល័យទំហំមាត្រាសាស្ត្រ
១២	ហុង សុខលីដា	ប្រុស	អនុប្រធានការិយាល័យបូកសរុប និងសហប្រតិបត្តិការមាត្រាសាស្ត្រ
១៣	ទេព ចាន់សុខា	ប្រុស	មន្ត្រីការិយាល័យមេកានិចមាត្រាសាស្ត្រ
១៤	ឌុល វុទ្ធី	ប្រុស	មន្ត្រីការិយាល័យអគ្គិសនីមាត្រាសាស្ត្រ
១៥	ប្រាក់ គន្ធបុប្ផា	ប្រុស	មន្ត្រីការិយាល័យមេកានិចមាត្រាសាស្ត្រ
១៦	ម៉ក់ សេដ្ឋា	ប្រុស	មន្ត្រីការិយាល័យឧណ្ណមាត្រាមាត្រាសាស្ត្រ
១៧	គី វិចារៈ	ប្រុស	មន្ត្រីការិយាល័យអគ្គិសនីមាត្រាសាស្ត្រ
១៨	រស់ ស្មីពន្លឺ	ប្រុស	មន្ត្រីការិយាល័យមេកានិចមាត្រាសាស្ត្រ
៣. នាយកដ្ឋាននិត្យានុកូលមាត្រាសាស្ត្រ ៖ (១៨រូប)			
១	ខួត ឧស្សាហ៍	ប្រុស	ប្រធាននាយកដ្ឋាន

២ ១៩៩៧៧៥ ១

២	សៀ គឹមហួន	ប្រុស	អនុប្រធាននាយកដ្ឋាន
៣	ជួប សុមេធា	ប្រុស	អនុប្រធាននាយកដ្ឋាន
៤	គឹម កែវម៉ាក់	ប្រុស	ប្រធានការិយាល័យប្រព័ន្ធដកតា និងសហប្រតិបត្តិការ
៥	ឈាង យ៉ិន	ប្រុស	ប្រធានការិយាល័យកិច្ចការនីត្យានុកូលមាត្រាសាស្ត្រ និងទំនាក់ទំនងសាធារណៈ
៦	ឯក ណាំហុង	ប្រុស	ប្រធានការិយាល័យត្រួតពិនិត្យបទល្មើសមាត្រាសាស្ត្រ
៧	កាន់ ចាន់រ៉ាត់	ប្រុស	អនុប្រធានការិយាល័យត្រួតពិនិត្យផ្ទៀងផ្ទាត់ឧបករណ៍មាត្រាសាស្ត្រ
៨	ហេង លក្ខិណា	ស្រី	អនុប្រធានការិយាល័យត្រួតពិនិត្យផ្ទៀងផ្ទាត់ឧបករណ៍មាត្រាសាស្ត្រ
៩	រ៉ាន់ សំណាង	ស្រី	អនុប្រធានការិយាល័យត្រួតពិនិត្យផ្ទៀងផ្ទាត់ទំនិញផលិត និងទំនិញវេចខ្ចប់
១០	សាម សំណាង	ស្រី	អនុប្រធានការិយាល័យកិច្ចការនីត្យានុកូលមាត្រាសាស្ត្រនិងទំនាក់ទំនងសាធារណៈ
១១	អ៊ឹង សុភារត្នី	ប្រុស	អនុប្រធានការិយាល័យត្រួតពិនិត្យផ្ទៀងផ្ទាត់ទំនិញផលិត និងទំនិញវេចខ្ចប់
១២	នួន សុផា	ប្រុស	អនុប្រធានការិយាល័យត្រួតពិនិត្យបទល្មើសមាត្រាសាស្ត្រ
១៣	ផៃ អេងសៀក	ប្រុស	មន្ត្រីការិយាល័យកិច្ចការនីត្យានុកូលមាត្រាសាស្ត្រនិងទំនាក់ទំនងសាធារណៈ
១៤	មុយ សំរេច	ប្រុស	មន្ត្រីការិយាល័យត្រួតពិនិត្យផ្ទៀងផ្ទាត់ឧបករណ៍មាត្រាសាស្ត្រ
១៥	សេង រតនៈ	ប្រុស	មន្ត្រីការិយាល័យត្រួតពិនិត្យផ្ទៀងផ្ទាត់ឧបករណ៍មាត្រាសាស្ត្រ
១៦	សិន កិរណា	ប្រុស	មន្ត្រីការិយាល័យត្រួតពិនិត្យផ្ទៀងផ្ទាត់ឧបករណ៍មាត្រាសាស្ត្រ
១៧	សេង បញ្ញា	ប្រុស	មន្ត្រីការិយាល័យត្រួតពិនិត្យផ្ទៀងផ្ទាត់ទំនិញផលិត និងទំនិញវេចខ្ចប់
១៨	សុខ គង់	ប្រុស	មន្ត្រីការិយាល័យកិច្ចការនីត្យានុកូលមាត្រាសាស្ត្រនិងទំនាក់ទំនងសាធារណៈ

៤.នាយកដ្ឋានមាត្រាសាស្ត្រឧស្សាហកម្ម ៖ (១១រូប)

១	ដី ប៉ូលីននារីទូ	ប្រុស	ប្រធាននាយកដ្ឋាន
២	សូ ផល្លា	ប្រុស	អនុប្រធាននាយកដ្ឋាន
៣	នាក់ ជឿង	ប្រុស	អនុប្រធាននាយកដ្ឋាន
៤	អែម សុភីស	ប្រុស	អនុប្រធាននាយកដ្ឋាន
៥	ប៊ុន បូរ៉ា	ប្រុស	ប្រធានការិយាល័យផែនការ និងទិន្នន័យ
៦	សេង គឹមហេង	ប្រុស	ប្រធានការិយាល័យគ្រប់គ្រង និងព័ត៌មាន
៧	យឹម សុវិជ្ជា	ប្រុស	ប្រធានការិយាល័យបច្ចេកវិទ្យាមាត្រាសាស្ត្រ
៨	អោម ខ្សែនា	ស្រី	ប្រធានការិយាល័យកិច្ចការមាត្រាសាស្ត្រឧស្សាហកម្ម
៩	ស៊ុយ វណ្ណស៊ីស	ប្រុស	អនុប្រធានការិយាល័យកិច្ចការមាត្រាសាស្ត្រឧស្សាហកម្ម
១០	ហែម ចំរើន	ប្រុស	អនុប្រធានការិយាល័យបច្ចេកវិទ្យាមាត្រាសាស្ត្រ
១១	កប ណារឹម	ស្រី	មន្ត្រីការិយាល័យគ្រប់គ្រង និងព័ត៌មាន

៥.នាយកដ្ឋាននីតិកម្មមាត្រាសាស្ត្រ ៖ (០៦រូប)

១	សុខ ណារីទូ	ប្រុស	ប្រធាននាយកដ្ឋាន
២	ពួន សំបូរ	ប្រុស	អនុប្រធាននាយកដ្ឋាន
៣	សុខ ប៊ុនសាយ	ប្រុស	ប្រធានការិយាល័យបណ្តុះបណ្តាល និងផ្សព្វផ្សាយ
៤	ឈូ ចំរើន	ប្រុស	អនុប្រធានការិយាល័យគម្រោង និងហិរញ្ញកិច្ច
៥	នួន ចាន់សុភាព	ប្រុស	មន្ត្រីការិយាល័យកិច្ចការទូទៅ
៦	កែវ ដារ៉ា	ប្រុស	មន្ត្រីការិយាល័យកិច្ចការច្បាប់

៣ ១៩៩ ៧/៤

ខ-មន្ត្រីខេសប្បហកម្ម វិទ្យាសាស្ត្រ បច្ចេកវិទ្យា និងនវានុវត្តន៍ រាជធានី-ខេត្ត (១២៨រូប)			
១.មន្ត្រីខេសប្បហកម្ម វិទ្យាសាស្ត្រ បច្ចេកវិទ្យា និងនវានុវត្តន៍ រាជធានីភ្នំពេញ ៖ (០៧រូប)			
១	នេត មុនីប៊ុណ្ណាកា	ប្រុស	ប្រធានមន្ទីរ
២	សុខ រចនា	ប្រុស	អនុប្រធានមន្ទីរ
៣	ទ្រី សុខយាង	ប្រុស	អនុប្រធានមន្ទីរ
៤	ជួង ជាលីម	ស្រី	ប្រធានការិយាល័យស្នង់ដារនិងមាត្រាសាស្ត្រ
៥	ពេជ្រ សុគន្ធ	ប្រុស	អនុប្រធានការិយាល័យស្នង់ដារនិងមាត្រាសាស្ត្រ
៦	ធីប សុវង់	ប្រុស	មន្ត្រីការិយាល័យស្នង់ដារនិងមាត្រាសាស្ត្រ
៧	ជុយ ចាន់	ស្រី	មន្ត្រីការិយាល័យស្នង់ដារនិងមាត្រាសាស្ត្រ
២.មន្ត្រីខេសប្បហកម្ម វិទ្យាសាស្ត្រ បច្ចេកវិទ្យា និងនវានុវត្តន៍ ខេត្តកណ្តាល ៖ (០៦រូប)			
១	ហួត វណ្ណជ័យ	ប្រុស	ប្រធានមន្ទីរ
២	គិន ចិត្តាមណី	ស្រី	អនុប្រធានមន្ទីរ
៣	មៀង វណ្ណជេត	ប្រុស	ប្រធានការិយាល័យស្នង់ដារនិងមាត្រាសាស្ត្រ
៤	នួន សំអាង	ប្រុស	អនុប្រធានការិយាល័យស្នង់ដារនិងមាត្រាសាស្ត្រ
៥	នង សីហា	ប្រុស	មន្ត្រីការិយាល័យស្នង់ដារនិងមាត្រាសាស្ត្រ
៦	រោម ស៊ីជេត	ប្រុស	មន្ត្រីការិយាល័យស្នង់ដារនិងមាត្រាសាស្ត្រ
៣.មន្ត្រីខេសប្បហកម្ម វិទ្យាសាស្ត្រ បច្ចេកវិទ្យា និងនវានុវត្តន៍ ខេត្តកំពង់ស្ពឺ ៖ (០៦រូប)			
១	នួន សុភ័ណ្ណ	ប្រុស	ប្រធានមន្ទីរ
២	សុន ហួត	ប្រុស	អនុប្រធានមន្ទីរ
៣	ប៉ែន វន	ប្រុស	ប្រធានការិយាល័យស្នង់ដារនិងមាត្រាសាស្ត្រ
៤	ឡឹង សុគន្ធ	ស្រី	អនុប្រធានការិយាល័យស្នង់ដារនិងមាត្រាសាស្ត្រ
៥	អឹម ពិសិដ្ឋ	ប្រុស	មន្ត្រីការិយាល័យស្នង់ដារនិងមាត្រាសាស្ត្រ
៦	លាង ប៊ុនតារា	ប្រុស	មន្ត្រីការិយាល័យស្នង់ដារនិងមាត្រាសាស្ត្រ
៤.មន្ត្រីខេសប្បហកម្ម វិទ្យាសាស្ត្រ បច្ចេកវិទ្យា និងនវានុវត្តន៍ ខេត្តកំពង់ឆ្នាំង ៖ (០៤រូប)			
១	ទិត្យ វង្សវិសាល	ប្រុស	ប្រធានមន្ទីរ
២	ហ៊ឹម សុចិត្តា	ស្រី	អនុប្រធានមន្ទីរ
៣	ព្រំ ស៊ីណាត	ប្រុស	ប្រធានការិយាល័យស្នង់ដារនិងមាត្រាសាស្ត្រ
៤	សួរ សុធារ៉ា	ស្រី	អនុប្រធានការិយាល័យស្នង់ដារនិងមាត្រាសាស្ត្រ
៥.មន្ត្រីខេសប្បហកម្ម វិទ្យាសាស្ត្រ បច្ចេកវិទ្យា និងនវានុវត្តន៍ ខេត្តពោធិ៍សាត់ ៖ (០៦រូប)			
១	តែ វណ្ណសុដា	ប្រុស	ប្រធានមន្ទីរ
២	ហាក់ ម៉ាក់	ប្រុស	អនុប្រធានមន្ទីរ
៣	ជូ ធីរិទ្ធ	ប្រុស	ប្រធានការិយាល័យស្នង់ដារនិងមាត្រាសាស្ត្រ
៤	យឿង ចនរិន	ប្រុស	អនុប្រធានការិយាល័យស្នង់ដារនិងមាត្រាសាស្ត្រ
៥	សារ៉ា រតនៈ	ប្រុស	មន្ត្រីការិយាល័យស្នង់ដារនិងមាត្រាសាស្ត្រ
៦	ជួង ការៈ	ប្រុស	មន្ត្រីការិយាល័យស្នង់ដារនិងមាត្រាសាស្ត្រ
៦.មន្ត្រីខេសប្បហកម្ម វិទ្យាសាស្ត្រ បច្ចេកវិទ្យា និងនវានុវត្តន៍ ខេត្តកំពង់ធំ ៖ (០៥រូប)			
១	ញ៉ាក់ ចន្ទរដ្ឋា	ប្រុស	ប្រធានមន្ទីរ

៤ ៤៤២ ១៧៦ ៤

២	នួន ស៊ីណាល់	ប្រុស	អនុប្រធានមន្ទីរ
៣	គឹម សួស្តី	ស្រី	ប្រធានការិយាល័យស្តង់ដារនិងមាត្រាសាស្ត្រ
៤	ស៊ុន សុថារី	ស្រី	អនុប្រធានការិយាល័យស្តង់ដារនិងមាត្រាសាស្ត្រ
៥	ទឹម សុវណ្ណ	ប្រុស	អនុប្រធានការិយាល័យស្តង់ដារនិងមាត្រាសាស្ត្រ
៧.មន្ត្រីខេសប្បហកម្ម វិទ្យាសាស្ត្រ បច្ចេកវិទ្យា និងនវានុវត្តន៍ ខេត្តបាត់ដំបង ៖ (០៦រូប)			
១	គូច ឈួនសៅរិទ្ធ	ប្រុស	ប្រធានមន្ទីរ
២	រៀង សុម៉ាន់	ប្រុស	អនុប្រធានមន្ទីរ
៣	សេង គឹមសិរា	ប្រុស	ប្រធានការិយាល័យស្តង់ដារនិងមាត្រាសាស្ត្រ
៤	ធីង វន	ប្រុស	អនុប្រធានការិយាល័យស្តង់ដារនិងមាត្រាសាស្ត្រ
៥	សុខ គាន់	ប្រុស	អនុប្រធានការិយាល័យស្តង់ដារនិងមាត្រាសាស្ត្រ
៦	ឈុំ គន្ធនារិទ្ធ	ប្រុស	មន្ត្រីការិយាល័យស្តង់ដារនិងមាត្រាសាស្ត្រ
៨.មន្ត្រីខេសប្បហកម្ម វិទ្យាសាស្ត្រ បច្ចេកវិទ្យា និងនវានុវត្តន៍ ខេត្តរតនគិរី ៖ (០៥រូប)			
១	អ៊ាវ ហៃ	ប្រុស	ប្រធានមន្ទីរ
២	កួយ ចាន់ឌី	ប្រុស	អនុប្រធានមន្ទីរ
៣	ញឹម វណ្ណារុន	ប្រុស	ប្រធានការិយាល័យស្តង់ដារនិងមាត្រាសាស្ត្រ
៤	ពេជ្រ ប៊ុនសែន	ប្រុស	អនុប្រធានការិយាល័យស្តង់ដារនិងមាត្រាសាស្ត្រ
៥	មាស អក្ខរា	ប្រុស	អនុប្រធានការិយាល័យស្តង់ដារនិងមាត្រាសាស្ត្រ
៩.មន្ត្រីខេសប្បហកម្ម វិទ្យាសាស្ត្រ បច្ចេកវិទ្យា និងនវានុវត្តន៍ ខេត្តប៉ៃលិន ៖ (០៤រូប)			
១	គង់ វណ្ណា	ប្រុស	ប្រធានមន្ទីរ
២	ដួង អ៊ឹម	ប្រុស	អនុប្រធានមន្ទីរ
៣	ចាន់ ប៊ុនខែម	ប្រុស	ប្រធានការិយាល័យស្តង់ដារនិងមាត្រាសាស្ត្រ
៤	នី ប៊ុនរៀន	ប្រុស	អនុប្រធានការិយាល័យស្តង់ដារនិងមាត្រាសាស្ត្រ
១០.មន្ត្រីខេសប្បហកម្ម វិទ្យាសាស្ត្រ បច្ចេកវិទ្យា និងនវានុវត្តន៍ ខេត្តកំពង់ចាម ៖ (០៥រូប)			
១	ពួន រុន	ប្រុស	ប្រធានមន្ទីរ
២	ប៊ុច ចាន់ទី	ប្រុស	អនុប្រធានមន្ទីរ
៣	ហេង បូ	ប្រុស	ប្រធានការិយាល័យស្តង់ដារនិងមាត្រាសាស្ត្រ
៤	ពោន សេងហោ	ប្រុស	អនុប្រធានការិយាល័យស្តង់ដារនិងមាត្រាសាស្ត្រ
៥	កុយ សុខន	ប្រុស	មន្ត្រីការិយាល័យស្តង់ដារនិងមាត្រាសាស្ត្រ
១១.មន្ត្រីខេសប្បហកម្ម វិទ្យាសាស្ត្រ បច្ចេកវិទ្យា និងនវានុវត្តន៍ ខេត្តមណ្ឌលគិរី ៖ (០៤រូប)			
១	តូ សុធារ៉ា	ប្រុស	ប្រធានមន្ទីរ
២	សុខ ប៊ុនធឿន	ប្រុស	អនុប្រធានមន្ទីរ
៣	គុយ ណាង	ប្រុស	ប្រធានការិយាល័យស្តង់ដារនិងមាត្រាសាស្ត្រ
៤	ចេង ចរិយា	ស្រី	អនុប្រធានការិយាល័យស្តង់ដារនិងមាត្រាសាស្ត្រ
១២.មន្ត្រីខេសប្បហកម្ម វិទ្យាសាស្ត្រ បច្ចេកវិទ្យា និងនវានុវត្តន៍ ខេត្តសៀមរាប ៖ (០៧រូប)			
១	ជា វុធឡុង	ប្រុស	ប្រធានមន្ទីរ
២	តុប ធឿន	ប្រុស	អនុប្រធានមន្ទីរ
៣	អ៊ុន ចាន់តារា	ប្រុស	អនុប្រធានមន្ទីរ

៥ *(Handwritten signature)*

៤	ឡុយ ប៊ុនសៀក	ប្រុស	ប្រធានការិយាល័យស្តង់ដារនិងមាត្រាសាស្ត្រ
៥	ស៊ី បាសិទ្ធិ	ប្រុស	មន្ត្រីការិយាល័យស្តង់ដារនិងមាត្រាសាស្ត្រ
៦	ប៊ុន តារា	ប្រុស	មន្ត្រីការិយាល័យស្តង់ដារនិងមាត្រាសាស្ត្រ
៧	ប៊ុន សុជាតា	ស្រី	មន្ត្រីការិយាល័យស្តង់ដារនិងមាត្រាសាស្ត្រ
១៣. មន្ត្រីខេសប្យហកម្ម វិទ្យាសាស្ត្រ បច្ចេកវិទ្យា និងនវានុវត្តន៍ ខេត្តព្រះវិហារ ៖ (០៦រូប)			
១	ហ៊ូ កា	ប្រុស	ប្រធានមន្ទីរ
២	អ៊ុច អុន	ប្រុស	អនុប្រធានមន្ទីរ
៣	មាស សុគន្ធី	ប្រុស	អនុប្រធានមន្ទីរ
៤	អ៊ុំ លេង	ប្រុស	អនុប្រធានការិយាល័យស្តង់ដារនិងមាត្រាសាស្ត្រ
៥	ជួង ជារ៉ា	ប្រុស	អនុប្រធានការិយាល័យស្តង់ដារនិងមាត្រាសាស្ត្រ
៦	ព្រំ ថងឌី	ស្រី	មន្ត្រីការិយាល័យស្តង់ដារនិងមាត្រាសាស្ត្រ
១៤. មន្ត្រីខេសប្យហកម្ម វិទ្យាសាស្ត្រ បច្ចេកវិទ្យា និងនវានុវត្តន៍ ខេត្តឧត្តរមានជ័យ ៖ (០៤រូប)			
១	ស៊ាម សេងហាំ	ប្រុស	ប្រធានមន្ទីរ
២	រ៉ាត ផល្លា	ប្រុស	អនុប្រធានមន្ទីរ
៣	សេង សុខកញ្ញារិទ្ធ	ប្រុស	ប្រធានការិយាល័យស្តង់ដារនិងមាត្រាសាស្ត្រ
៤	កេន សារុត	ប្រុស	អនុប្រធានការិយាល័យស្តង់ដារនិងមាត្រាសាស្ត្រ
១៥. មន្ត្រីខេសប្យហកម្ម វិទ្យាសាស្ត្រ បច្ចេកវិទ្យា និងនវានុវត្តន៍ ខេត្តស្វាយរៀង ៖ (០៥រូប)			
១	ឡុង សុខុម	ប្រុស	ប្រធានមន្ទីរ
២	សុខ ឡុង	ប្រុស	អនុប្រធានមន្ទីរ
៣	អ៊ុក សាខន	ប្រុស	ប្រធានការិយាល័យស្តង់ដារនិងមាត្រាសាស្ត្រ
៤	ប៊ុន សារ៉ាត់	ប្រុស	អនុប្រធានការិយាល័យស្តង់ដារនិងមាត្រាសាស្ត្រ
៥	លន់ ម៉ារីឌី	ប្រុស	អនុប្រធានការិយាល័យស្តង់ដារនិងមាត្រាសាស្ត្រ
១៦. មន្ត្រីខេសប្យហកម្ម វិទ្យាសាស្ត្រ បច្ចេកវិទ្យា និងនវានុវត្តន៍ ខេត្តតាកែវ ៖ (០៦រូប)			
១	កេត ព្រង	ប្រុស	ប្រធានមន្ទីរ
២	មី ផល្លា	ប្រុស	អនុប្រធានមន្ទីរ
៣	ញ៉ៅ សារ៉ន	ប្រុស	ប្រធានការិយាល័យស្តង់ដារនិងមាត្រាសាស្ត្រ
៤	ម៉ម ចន្ថា	ប្រុស	អនុប្រធានការិយាល័យស្តង់ដារនិងមាត្រាសាស្ត្រ
៥	ព្រឹម សារី	ប្រុស	អនុប្រធានការិយាល័យស្តង់ដារនិងមាត្រាសាស្ត្រ
៦	ឡុង សារ៉ន	ស្រី	មន្ត្រីការិយាល័យស្តង់ដារនិងមាត្រាសាស្ត្រ
១៧. មន្ត្រីខេសប្យហកម្ម វិទ្យាសាស្ត្រ បច្ចេកវិទ្យា និងនវានុវត្តន៍ ខេត្តកោះកុង ៖ (០៦រូប)			
១	ខ្លឹម គគីរ	ប្រុស	ប្រធានមន្ទីរ
២	ខឹម សីហា	ប្រុស	អនុប្រធានមន្ទីរ
៣	ហ៊ុន តាន់	ប្រុស	ប្រធានការិយាល័យស្តង់ដារនិងមាត្រាសាស្ត្រស្តីទី
៤	ចេង ញ៉ិន	ប្រុស	អនុប្រធានការិយាល័យស្តង់ដារនិងមាត្រាសាស្ត្រ
៥	សោម យ៉ង់	ប្រុស	អនុប្រធានការិយាល័យស្តង់ដារនិងមាត្រាសាស្ត្រ
៦	ថន រិទ្ធិ	ប្រុស	មន្ត្រីការិយាល័យស្តង់ដារនិងមាត្រាសាស្ត្រ
១៨. មន្ត្រីខេសប្យហកម្ម វិទ្យាសាស្ត្រ បច្ចេកវិទ្យា និងនវានុវត្តន៍ ខេត្តក្រចេះ ៖ (០៥រូប)			

៦ *Handwritten signature and date*

១	នី ឆុន	ប្រុស	ប្រធានមន្ទីរ
២	អ៊ីវ ចាន់សេរី	ប្រុស	អនុប្រធានមន្ទីរ
៣	សួន សុផា	ប្រុស	ប្រធានការិយាល័យស្តង់ដារនិងមាត្រាសាស្ត្រ
៤	ញឹក គុណា	ប្រុស	មន្ត្រីការិយាល័យស្តង់ដារនិងមាត្រាសាស្ត្រ
៥	កែវ មិថុនា	ប្រុស	មន្ត្រីការិយាល័យស្តង់ដារនិងមាត្រាសាស្ត្រ

១៩.មន្ទីរឧស្សាហកម្ម វិទ្យាសាស្ត្រ បច្ចេកវិទ្យា និងនវានុវត្តន៍ ខេត្តព្រះសីហនុ ៖ (០៤រូប)

១	សោម សារ៉ាត	ប្រុស	ប្រធានមន្ទីរ
២	ប៊ឹង សុខា	ប្រុស	អនុប្រធានមន្ទីរ
៣	ជា ណាងហុង	ប្រុស	ប្រធានការិយាល័យស្តង់ដារនិងមាត្រាសាស្ត្រ
៤	គឹម ធារី	ប្រុស	មន្ត្រីការិយាល័យស្តង់ដារនិងមាត្រាសាស្ត្រ

២០.មន្ទីរឧស្សាហកម្ម វិទ្យាសាស្ត្រ បច្ចេកវិទ្យា និងនវានុវត្តន៍ ខេត្តកែប ៖ (០៤រូប)

១	ប៊ុន យោង	ប្រុស	ប្រធានមន្ទីរ
២	ណុប ប្រុស	ប្រុស	អនុប្រធានមន្ទីរ
៣	ដី ទីវឡាន	ស្រី	អនុប្រធានមន្ទីរ
៤	យុន ចេក	ស្រី	អនុប្រធានការិយាល័យស្តង់ដារនិងមាត្រាសាស្ត្រ

២១.មន្ទីរឧស្សាហកម្ម វិទ្យាសាស្ត្រ បច្ចេកវិទ្យា និងនវានុវត្តន៍ ខេត្តស្ទឹងត្រែង ៖ (០៣រូប)

១	កឿ ស៊ីថាត	ប្រុស	ប្រធានមន្ទីរ
២	សន ប៊ុនឡែវ	ស្រី	មន្ត្រីការិយាល័យស្តង់ដារនិងមាត្រាសាស្ត្រ
៣	លី លទ្ធិ	ប្រុស	មន្ត្រីការិយាល័យស្តង់ដារនិងមាត្រាសាស្ត្រ

២២.មន្ទីរឧស្សាហកម្ម វិទ្យាសាស្ត្រ បច្ចេកវិទ្យា និងនវានុវត្តន៍ ខេត្តកំពង់ចាម ៖ (០៦រូប)

១	សុខ គឹមជឿន	ប្រុស	ប្រធានមន្ទីរ
២	អ៊ឹម គឹមសោភ័ណ	ប្រុស	អនុប្រធានមន្ទីរ
៣	សោម ស៊ីវុត្តា	ប្រុស	ប្រធានការិយាល័យស្តង់ដារនិងមាត្រាសាស្ត្រ
៤	នួន សុផន	ប្រុស	អនុប្រធានការិយាល័យស្តង់ដារនិងមាត្រាសាស្ត្រ
៥	ឈីន វណ្ណៈ	ប្រុស	អនុប្រធានការិយាល័យស្តង់ដារនិងមាត្រាសាស្ត្រ
៦	ឡេង កឹម្យ	ប្រុស	មន្ត្រីការិយាល័យស្តង់ដារនិងមាត្រាសាស្ត្រ

២៣.មន្ទីរឧស្សាហកម្ម វិទ្យាសាស្ត្រ បច្ចេកវិទ្យា និងនវានុវត្តន៍ ខេត្តព្រៃវែង ៖ (០៥រូប)

១	វ៉ាន់ សុភាព	ប្រុស	ប្រធានមន្ទីរ
២	ធន់ យ៉ុង	ប្រុស	អនុប្រធានមន្ទីរ
៣	ជា សំបូរ	ប្រុស	អនុប្រធានការិយាល័យស្តង់ដារនិងមាត្រាសាស្ត្រ
៤	រឿន សុខុម	ប្រុស	អនុប្រធានការិយាល័យស្តង់ដារនិងមាត្រាសាស្ត្រ
៥	វ៉ា សុភាព	ប្រុស	មន្ត្រីការិយាល័យស្តង់ដារនិងមាត្រាសាស្ត្រ

២៤.មន្ទីរឧស្សាហកម្ម វិទ្យាសាស្ត្រ បច្ចេកវិទ្យា និងនវានុវត្តន៍ ខេត្តក្រចេះ ៖ (០៤រូប)

១	ប៊ុញ វុត្តា	ប្រុស	ប្រធានមន្ទីរ
២	ឆេង ឈុននី	ប្រុស	អនុប្រធានមន្ទីរ
៣	ស្រីន ចន្ទី	ប្រុស	ប្រធានការិយាល័យស្តង់ដារនិងមាត្រាសាស្ត្រ

៧ *[Handwritten signature]*

៤	នុត កញ្ជា	ប្រុស	មន្ត្រីការិយាល័យស្តង់ដារនិងមាត្រាសាស្ត្រ
២៥.មន្ត្រីខេត្តស្វាយរៀង វិទ្យាសាស្ត្រ បច្ចេកវិទ្យា និងនវានុវត្តន៍ ខេត្តបន្ទាយមានជ័យ ៖ (០៥រូប)			
១	ញីល ប៊ុនធឿន	ប្រុស	ប្រធានមន្ទីរ
២	ហេង សុភាង	ប្រុស	អនុប្រធានមន្ទីរ
៣	ព្រី ឡុងផលា	ប្រុស	អនុប្រធានមន្ទីរ
៤	គឹម ចំរើន	ប្រុស	ប្រធានការិយាល័យស្តង់ដារនិងមាត្រាសាស្ត្រ
៥	អ៊ុច អុណ	ប្រុស	អនុប្រធានការិយាល័យស្តង់ដារនិងមាត្រាសាស្ត្រ

ប្រការ២ ..

មុននឹងបំពេញមុខងារ មន្ត្រីដែលទទួលបាននីតិសម្បទាជានគរបាលយុត្តិធម៌ ដូចមានកំណត់ក្នុងប្រការ១ ខាងលើ ដែលមិនទាន់បានបំពេញនីតិវិធីសម្បថ ត្រូវធ្វើសម្បថនៅចំពោះមុខសាលាដំបូង ស្របតាមបញ្ញត្តិមាត្រា៨២ នៃក្រមនីតិវិធីព្រហ្មទណ្ឌ។

ប្រការ៣ ..

មន្ត្រីដែលទទួលបាននីតិសម្បទាជានគរបាលយុត្តិធម៌ ដូចមានកំណត់ក្នុងប្រការ១ ខាងលើមានសមត្ថកិច្ចដែនដី នៅលើវិសាលភាពនៃមណ្ឌលរដ្ឋបាលដែលមន្ត្រីនោះ ត្រូវចាត់តាំងឱ្យទៅបម្រើការងារ ហើយត្រូវអនុវត្តមុខងារ និងភារកិច្ចរបស់ខ្លួនស្របតាមច្បាប់ស្តីពីមាត្រាសាស្ត្រ ក្រមនីតិវិធីព្រហ្មទណ្ឌ និងបទប្បញ្ញត្តិជាធរមាននៃព្រះរាជាណាចក្រកម្ពុជា។

ប្រការ៤ ..

បទប្បញ្ញត្តិទាំងឡាយណាដែលផ្ទុយនឹងប្រកាសអន្តរក្រសួងនេះ ត្រូវទុកជានិរាករណ៍។

ប្រការ៥ ..

គ្រប់អង្គភាពក្រោមឱវាទក្រសួងឧស្សាហកម្ម វិទ្យាសាស្ត្រ បច្ចេកវិទ្យា និងនវានុវត្តន៍ គ្រប់អង្គភាពក្រោមឱវាទក្រសួងយុត្តិធម៌ សាលាជម្រះក្តី និងអយ្យការអមសាលាជម្រះក្តីគ្រប់ជាន់ថ្នាក់ ក្រសួង ស្ថាប័នពាក់ព័ន្ធ និងសាមីខ្លួនដូចមានចែងក្នុងប្រការ១ ត្រូវទទួលបន្ទុកអនុវត្តប្រកាសអន្តរក្រសួងនេះ តាមភារកិច្ចរៀងៗខ្លួនចាប់ពីថ្ងៃចុះហត្ថលេខាតទៅ។

ថ្ងៃ សុក្រ ៨ កើត ខែ កត្តិក ឆ្នាំឆ្លូវត្រីស័ក ព.ស. ២៥៦៥
ធ្វើនៅរាជធានីភ្នំពេញ ថ្ងៃទី ១២ ខែ វិច្ឆិកា ឆ្នាំ២០២១

រដ្ឋមន្ត្រី
ក្រសួងយុត្តិធម៌



កើត រិទ្ធិ



រដ្ឋមន្ត្រី
ក្រសួងឧស្សាហកម្ម វិទ្យាសាស្ត្រ បច្ចេកវិទ្យា
និងនវានុវត្តន៍



កិត្តិសេដ្ឋាបណ្ឌិត ចម ប្រសិទ្ធិ

- កន្លែងទទួល៖**
- ទីស្តីការគណៈរដ្ឋមន្ត្រី
 - ក្រសួងសេដ្ឋកិច្ច និងហិរញ្ញវត្ថុ
 - ឧទ្ធរណ៍យសម្តេចអគ្គមហាសេនាបតីតេជោនាយករដ្ឋមន្ត្រី
 - ឧទ្ធរណ៍យសម្តេច ឯកឧត្តម លោកជំទាវ ឧបនាយករដ្ឋមន្ត្រី
 - សាលារាជធានី ខេត្ត
 - ដូចប្រការ ៥
 - រាជកិច្ច
 - ឯកសារ កាលប្បវត្តិ

សូមរក្សាសិទ្ធិនិងបោះពុម្ពដោយនាយកដ្ឋានរាជកិច្ច នៃ
អគ្គនាយកដ្ឋានរាជកិច្ចនិងតម្រូវឯកសារជាតិ
ទីស្តីការគណៈរដ្ឋមន្ត្រី