



ព្រះរាជាណាចក្រកម្ពុជា
ជាតិ សាសនា ព្រះមហាក្សត្រ

ឆ្នាំទី២២ លេខ១៤

ត្រីមាសទី០១ ឆ្នាំ២០២២

កាត់កិច្ច

ជ្រុងមេឃ្មៅ

ទីស្តីការគណៈរដ្ឋមន្ត្រី

សារធាន

ព្រះរាជក្រម ព្រះរាជក្រឹត្យ អនុក្រឹត្យ សេចក្តីសម្រេច បទបញ្ជា សារាចរ ប្រកាស

ក មាតិកា

I-ព្រះរាជខុទ្ទកាល័យព្រះមហាក្សត្រ

ព្រះរាជក្រឹត្យ

២២-២-២០២២	-ព្រះរាជក្រឹត្យ នស/រកត/០២២២/១៦២ ស្តីពី ការតែងតាំង និងផ្តល់ឋានៈ ជាទីប្រឹក្សាសម្តេច ក្រឡាហោម ស ខេង ឧបនាយករដ្ឋមន្ត្រី រដ្ឋមន្ត្រីក្រសួងមហាផ្ទៃ ចំនួន ២ រូប	១៦១៣
២២-២-២០២២	-ព្រះរាជក្រឹត្យ នស/រកត/០២២២/១៦៣ ស្តីពី ការតែងតាំងមុខតំណែងឯកឧត្តម អ៊ិន គុនណេន ជាអនុរដ្ឋលេខាធិការ នៃទីស្តីការគណៈរដ្ឋមន្ត្រី	១៦១៤
២២-២-២០២២	-ព្រះរាជក្រឹត្យ នស/រកត/០២២២/១៦៤ ស្តីពី ការប្រោសព្រះរាជទាន នូវគ្រឿងឥស្សរិយយស សហមេត្រី ថ្នាក់ មហាសេនា ចំពោះលោក TOKIOKA Toshikazu	១៦១៥
២៣-២-២០២២	-ព្រះរាជក្រឹត្យ នស/រកត/០២២២/១៦៥ ស្តីពី ការតែងតាំងមុខតំណែង ជាអនុរដ្ឋលេខាធិការ នៃ ក្រសួងមហាផ្ទៃ ចំនួន ២ រូប	១៦១៦
២៣-២-២០២២	-ព្រះរាជក្រឹត្យ នស/រកត/០២២២/១៦៦ ស្តីពី ការផ្ទេរក្របខ័ណ្ឌលោកជំទាវ ហាន សុគន្ធា នាយនគរបាលថ្នាក់ឧត្តមសេនីយ៍ ក្របខ័ណ្ឌមន្ត្រីនគរបាលជាតិកម្ពុជា នៃក្រសួងមហាផ្ទៃ	១៦១៧
២៣-២-២០២២	-ព្រះរាជក្រឹត្យ នស/រកត/០២២២/១៦៧ ស្តីពី ការតម្កើងឋាននួរស័ក្តិ ឧត្តមសេនីយ៍ត្រី ដល់ នាយទាហាន ថ្នាក់វរសេនីយ៍ នៃកងយោធពលខេមរភូមិន្ទ ៤ រូប	១៦១៨
២៣-២-២០២២	-ព្រះរាជក្រឹត្យ នស/រកត/០២២២/១៦៨ ស្តីពី ការប្រោសព្រះរាជទាន ជាកិច្ចបច្ចាមណៈ នូវគ្រឿងឥស្សរិយយស សហមេត្រី ថ្នាក់ មហាសេនីយ៍ខ្ពង់ ចំពោះ លោក KOJI KANZAKI ដែលបានទទួលមរណភាព	១៦១៩
២៣-២-២០២២	-ព្រះរាជក្រឹត្យ នស/រកត/០២២២/១៦៩ ស្តីពី ការផ្តល់សញ្ជាតិខ្មែរ ដោយសញ្ជាតូបនីយកម្ម ដល់លោក វ៉ូ វ៉ាតធី (VO QUAC VY) ជនជាតិវៀតណាម សញ្ជាតិវៀតណាម ដោយប្តូរ ឈ្មោះជា វង្ស លី (VONG LY)	១៦២០
២៥-២-២០២២	-ព្រះរាជក្រឹត្យ នស/រកត/០២២២/១៧០ ស្តីពី ការប្រោសព្រះរាជទាន នូវគ្រឿងឥស្សរិយយស ព្រះរាជាណាចក្រកម្ពុជា ថ្នាក់ មហាសេនីយ៍ខ្ពង់ ចំពោះលោកជំទាវ ទន់ សុភាព	១៦២១
២៥-២-២០២២	-ព្រះរាជក្រឹត្យ នស/រកត/០២២២/១៧១ ស្តីពី ការតែងតាំង និងផ្តល់ឋានៈ ជាទីប្រឹក្សាឧត្តមក្រុម ប្រឹក្សាសេដ្ឋកិច្ចជាតិ (កបស) ចំនួន ៨ រូប	១៦២២

II-រាជរដ្ឋាភិបាល

១-អនុក្រឹត្យ

២-៣-២០២២	-អនុក្រឹត្យលេខ ៤៦ អនក្រ.បក ស្តីពី ការកំណត់និយាមការផ្ទៃបឹងទន្លេបាទី ទុកជាសម្បត្តិសាធារណៈរបស់រដ្ឋ និងការធ្វើអនុបយោគពីសម្បត្តិសាធារណៈរបស់រដ្ឋ មកជាសម្បត្តិឯកជនរបស់រដ្ឋនូវផ្ទៃដីស្ថិតក្នុងភូមិសាស្ត្រស្រុកបាទី ខេត្តតាកែវ និងស្រុកកណ្តាលស្ទឹង ខេត្តកណ្តាល	១៦២៤
៣-៣-២០២២	-អនុក្រឹត្យលេខ ៤៧ អនក្រ.បក ស្តីពី ការធ្វើអនុបយោគប្តូរចំណាត់ថ្នាក់ ពីទ្រព្យសម្បត្តិសាធារណៈរបស់រដ្ឋ មកជាទ្រព្យសម្បត្តិឯកជនរបស់រដ្ឋ	១៦៤៤
៤-៣-២០២២	-អនុក្រឹត្យលេខ ៤៨ អនក្រ.បក ស្តីពី ការផ្ទេរផ្ទៃដីទំហំ ៣០ ៣៤៥ (សាមសិបពាន់បីរយសិបប្រាំ) ម៉ែត្រការ៉េ របស់មន្ទីរកសិកម្ម រុក្ខាប្រមាញ់ និងនេសាទខេត្តតាកែវ ជូនតំបន់ប្រតិបត្តិការសិករងតាកែវ និងការធ្វើអនុបយោគ ផ្ទៃដីទំហំ ១ ៩៩៨ (មួយពាន់ប្រាំបួនរយកៅសិបប្រាំបី) ម៉ែត្រការ៉េ របស់មន្ទីរកសិកម្ម រុក្ខាប្រមាញ់ និងនេសាទខេត្តតាកែវ ជាទ្រព្យសម្បត្តិឯកជនរបស់រដ្ឋ ដើម្បីធ្វើប្រទានកម្មជាកម្មសិទ្ធិជូនប្រជាពលរដ្ឋមួយគ្រួសារឈ្មោះ ម៉ិច ឆៀន	១៦៤៧
១០-៣-២០២២	-អនុក្រឹត្យលេខ ១៤៨ អនក្រ.តត ស្តីពី ការតម្លើងឋានន្តរស័ក្តិ និងថ្នាក់មន្ត្រីរាជការ	១៦៥១
១១-៣-២០២២	-អនុក្រឹត្យលេខ ១៤៩ អនក្រ.តត ស្តីពី ការអនុញ្ញាតឱ្យមន្ត្រីរាជការចូលបម្រើការងារ	១៦៥៣
១១-៣-២០២២	-អនុក្រឹត្យលេខ ១៥០ អនក្រ.តត ស្តីពី ការតម្លើងឋានន្តរស័ក្តិ និងថ្នាក់មន្ត្រីរាជការ	១៦៥៤
១១-៣-២០២២	-អនុក្រឹត្យលេខ ១៥១ អនក្រ.តត ស្តីពី ការតម្លើងថ្នាក់មន្ត្រីរាជការ	១៦៨០
១១-៣-២០២២	-អនុក្រឹត្យលេខ ១៥២ អនក្រ.តត ស្តីពី ការតម្លើងឋានន្តរស័ក្តិ និងថ្នាក់មន្ត្រីរាជការ	១៦៨២
១៤-៣-២០២២	-អនុក្រឹត្យលេខ ១៥៣ អនក្រ.តត ស្តីពី ការជូនមេដាយសហមេត្រី	១៦៨៤
១៤-៣-២០២២	-អនុក្រឹត្យលេខ ១៥៤ អនក្រ.តត ស្តីពី ការតែងតាំងមន្ត្រីរាជការ	១៦៨៥
១៤-៣-២០២២	-អនុក្រឹត្យលេខ ១៥៥ អនក្រ.តត ស្តីពី ការតម្លើងឋានន្តរស័ក្តិ និងថ្នាក់មន្ត្រីរាជការ	១៦៨៦
១៤-៣-២០២២	-អនុក្រឹត្យលេខ ១៥៦ អនក្រ.តត ស្តីពី ការតម្លើងឋានន្តរស័ក្តិ និងថ្នាក់មន្ត្រីរាជការ	១៦៩០
១៤-៣-២០២២	-អនុក្រឹត្យលេខ ១៥៧ អនក្រ.តត ស្តីពី ការតម្លើងឋានន្តរស័ក្តិ និងថ្នាក់មន្ត្រីរាជការ	១៦៩៣

២-សេចក្តីសម្រេច

៦-៤-២០២២	-សេចក្តីសម្រេចលេខ ២២ សសរ ស្តីពី ការរៀបចំការចងសម្ព័ន្ធមេត្រីភាពរវាងវេសនាតូចស៊ីប ការណ៍ យោធភូមិភាគទី៣ ជាមួយកំពង់ផែស្វយ័តភ្នំពេញនិងក្រុមហ៊ុនចម្ការអំពៅខេត្តកំពង់ស្ពឺ (ឧកញ៉ា លី យ៉ុងឆាន់)	១៧១៤
----------	--	------

ក

១២-៤-២០២២ -សេចក្តីសម្រេចលេខ ២៣ សសរ ស្តីពី ការបង្កើតក្រុមការងារអន្តរក្រសួងដើម្បីសិក្សា រៀបចំ
បង្កើត និងដំឡើងកម្រិតច្រកទ្វារព្រំដែនគោកកម្ពុជា-វៀតណាម ១៧១៦

III~ការងារបណ្តាញក្រសួង

១~ទីស្តីការរដ្ឋមន្ត្រីក្រសួងរ៉ែ និង ថាមពល

២៣-៣-២០២១ -ប្រកាសលេខ ០៣៥៨ រថ.អប្រក.ប្រក ស្តីពី លក្ខខណ្ឌនៃលិខិតអនុញ្ញាតដំណើរការស្ថានីយ
ប្រេងឥន្ធនៈលេខ ០៣៥៨ រថ.អប្រក.លអ ចុះថ្ងៃទី ២៣ ខែ មីនា ឆ្នាំ ២០២១ ១៧២០

២៣-៣-២០២១ -ប្រកាសលេខ ០៣៥៩ រថ.អប្រក.ប្រក ស្តីពី លក្ខខណ្ឌនៃលិខិតអនុញ្ញាតដំណើរការស្ថានីយ
ប្រេងឥន្ធនៈលេខ ០៣៥៩ រថ.អប្រក.លអ ចុះថ្ងៃទី ២៣ ខែ មីនា ឆ្នាំ ២០២១ ១៧២៤

១៤-៣-២០២២ -ប្រកាសលេខ ០១៤៧ រថ.អប្រក.ប្រក ស្តីពី លក្ខខណ្ឌនៃលិខិតអនុញ្ញាតដំណើរការស្ថានីយ
ប្រេងឥន្ធនៈលេខ ០១៤៧ រថ.អប្រក.លអ ចុះថ្ងៃទី ១៤ ខែ មីនា ឆ្នាំ ២០២២ ១៧២៨

១៤-៣-២០២២ -ប្រកាសលេខ ០១៥៦ រថ.អប្រក.ប្រក ស្តីពី លក្ខខណ្ឌនៃលិខិតអនុញ្ញាតដំណើរការស្ថានីយ
ប្រេងឥន្ធនៈលេខ ០១៥៦ រថ.អប្រក.លអ ចុះថ្ងៃទី ១៤ ខែ មីនា ឆ្នាំ ២០២២ ១៧៣២

២~ទីស្តីការរដ្ឋមន្ត្រីក្រសួងយុត្តិធម៌

២៦-៥-២០២២ -ប្រកាសលេខ ០៨៣ កយ.ប្រក/២២ ស្តីពី ការបញ្ចូលក្របខណ្ឌមន្ត្រីរាជការ ១៧៣៦



ព្រះរាជក្រឹត្យ

យើង

នស/រកត/០២២២/ ១៦៥

ព្រះករុណាព្រះបាទសម្តេចព្រះបរមនាថ នរោត្តម សីហមុនី
សមានភូមិជាតិសាសនា រក្ខតខត្តិយា ខេមរារដ្ឋរាស្ត្រ ពុទ្ធិន្ទ្រាធរាមហាក្សត្រ
ខេមរាជនា សមូហោភាស កម្ពុជឯករាជរដ្ឋបូរណសន្តិ សុភមង្គលា សិរីវិបុលា
ខេមរាស្រីពិរាស្ត្រ ព្រះចៅក្រុងកម្ពុជាធិបតី

- បានទ្រង់យល់រដ្ឋធម្មនុញ្ញ នៃព្រះរាជាណាចក្រកម្ពុជា
- បានទ្រង់យល់ព្រះរាជក្រឹត្យលេខ នស/រកត/០៩១៨/៩២៥ ចុះថ្ងៃទី ០៦ ខែ កញ្ញា ឆ្នាំ ២០១៨ ស្តីពី ការតែងតាំងរាជរដ្ឋាភិបាល នៃព្រះរាជាណាចក្រកម្ពុជា
- បានទ្រង់យល់ព្រះរាជក្រមលេខ នស/រកម/០៦១៨/០១២ ចុះថ្ងៃទី ២៨ ខែ មិថុនា ឆ្នាំ២០១៨ ដែលប្រកាសឱ្យប្រើច្បាប់ស្តីពីការរៀបចំ និងការប្រព្រឹត្តទៅនៃគណៈរដ្ឋមន្ត្រី
- បានទ្រង់យល់ព្រះរាជក្រមលេខ នស/រកម/០១៩៦/០៨ ចុះថ្ងៃទី ២៤ ខែ មករា ឆ្នាំ១៩៩៦ ដែល ប្រកាសឱ្យប្រើច្បាប់ស្តីពីការបង្កើតក្រសួងមហាផ្ទៃ
- បានទ្រង់យល់ព្រះរាជក្រឹត្យលេខ នស/រកត/១២១៤/១៤៩៣ ចុះថ្ងៃទី ២៧ ខែ ធ្នូ ឆ្នាំ២០១៤ ស្តីពី ការគ្រប់គ្រង និងការបើកផ្តល់ប្រាក់បំណាច់ជូនទីប្រឹក្សា ជំនួយការ លេខាធិការ និងមន្ត្រីដែល មានឋានៈស្មើ
- បានទ្រង់យល់សេចក្តីក្រាបបង្គំទូលថ្វាយរបស់សម្តេចអគ្គមហាសេនាបតីតេជោ **ហ៊ុន សែន** នាយករដ្ឋមន្ត្រី នៃព្រះរាជាណាចក្រកម្ពុជា

ត្រាស់បង្គាប់

មាត្រា ១ : តែងតាំង និងផ្តល់ឋានៈ ជាទីប្រឹក្សាសម្តេចក្រឡាហោម ស ខេង ឧបនាយករដ្ឋមន្ត្រី រដ្ឋមន្ត្រី ក្រសួងមហាផ្ទៃ៖

១-ឯកឧត្តម **គឹម តារា** មានឋានៈស្មើអគ្គនាយក ដោយពុំទទួលប្រាក់ បំណាច់មុខងារ

២-ឯកឧត្តម **គឹម បុនស៊ី** មានឋានៈស្មើអគ្គនាយក ដោយពុំទទួលប្រាក់ បំណាច់មុខងារ។

មាត្រា ២ : សម្តេចអគ្គមហាសេនាបតីតេជោ **ហ៊ុន សែន** នាយករដ្ឋមន្ត្រី នៃព្រះរាជាណាចក្រកម្ពុជា ត្រូវ ទទួលបន្ទុកអនុវត្តព្រះរាជក្រឹត្យនេះ ចាប់ពីថ្ងៃច្បាយព្រះហស្តលេខាតទៅ។

២១៧. ២២០២- ១៦៥

សីហមុនី

ធ្វើនៅព្រះបរមរាជវាំង, ថ្ងៃទី ២២ ខែ កុម្ភៈ ឆ្នាំ ២០២២

នរោត្តម សីហមុនី
បានចម្លងត្រឹមត្រូវតាមច្បាប់ដើម
ប្រធានការិយាល័យរាជរដ្ឋាភិបាល
រដ្ឋមន្ត្រីទទួលបន្ទុកអគ្គនាយកគណៈរដ្ឋមន្ត្រី

កិត្តិនិកែលម្អបណ្ឌិត ម៉ីន ឈិន



ព្រះរាជក្រឹត្យ

យើង

នស/រកត/០២២២/ ១៦៣

ព្រះករុណាព្រះបាទសម្តេចព្រះបរមនាថ នរោត្តម សីហមុនី
សមានភូមិជាតិសាសនា រដ្ឋតុលាការ ខេមរារដ្ឋរាស្ត្រ ពុទ្ធិន្ទ្រាធរាមហាក្សត្រ
ខេមរាជនា សមូហោភាស កម្ពុជឯករាជរដ្ឋបូរណសន្តិ សុភមង្គលា សិរីវិបុលា
ខេមរាស្រីពិរាស្ត្រ ព្រះចៅក្រុងកម្ពុជាធិបតី

- បានទ្រង់យល់រដ្ឋធម្មនុញ្ញ នៃព្រះរាជាណាចក្រកម្ពុជា
- បានទ្រង់យល់ព្រះរាជក្រឹត្យលេខ នស/រកត/០៩១៨/៩២៥ ចុះថ្ងៃទី ០៦ ខែ កញ្ញា ឆ្នាំ ២០១៨ ស្តីពីការតែងតាំងរាជរដ្ឋាភិបាល នៃព្រះរាជាណាចក្រកម្ពុជា
- បានទ្រង់យល់ព្រះរាជក្រឹត្យលេខ នស/រកត/០៣២០/៤២១ ចុះថ្ងៃទី ៣០ ខែ មីនា ឆ្នាំ ២០២០ ស្តីពីការតែងតាំង និងកែសម្រួលសមាសភាពរាជរដ្ឋាភិបាល នៃព្រះរាជាណាចក្រកម្ពុជា
- បានទ្រង់យល់ព្រះរាជក្រមលេខ នស/រកម/០៦១៨/០១២ ចុះថ្ងៃទី ២៨ ខែ មិថុនា ឆ្នាំ ២០១៨ ដែលប្រកាសឲ្យប្រើច្បាប់ស្តីពីការរៀបចំ និងការប្រព្រឹត្តទៅនៃគណៈរដ្ឋមន្ត្រី
- បានទ្រង់យល់សេចក្តីក្រាបបង្គំទូលថ្វាយរបស់សម្តេចអគ្គមហាសេនាបតីតេជោ ហ៊ុន សែន នាយករដ្ឋមន្ត្រីនៃព្រះរាជាណាចក្រកម្ពុជា

ត្រាស់បង្គាប់

- មាត្រា ១ :** តែងតាំងមុខតំណែងឯកឧត្តម **អ៊ុន តុលាណ** ជាអនុរដ្ឋលេខាធិការ នៃទីស្តីការគណៈរដ្ឋមន្ត្រី។
- មាត្រា ២ :** សម្តេចអគ្គមហាសេនាបតីតេជោ **ហ៊ុន សែន** នាយករដ្ឋមន្ត្រីនៃព្រះរាជាណាចក្រកម្ពុជា ត្រូវទទួលបន្ទុកអនុវត្តព្រះរាជក្រឹត្យនេះ ចាប់ពីថ្ងៃច្បាយព្រះហស្តលេខាតទៅ។

ព្រះរាជក្រឹត្យ ថ្ងៃទី ២២ ខែ មិថុនា ឆ្នាំ ២០២២

Handwritten signature

នរោត្តម សីហមុនី

ធ្វើនៅព្រះបរមរាជវាំង, ថ្ងៃទី ២២ ខែ មិថុនា ឆ្នាំ ២០២២

បានចម្លងត្រឹមត្រូវតាមច្បាប់ដើម
ឧបនាយករដ្ឋមន្ត្រីប្រចាំការ
រដ្ឋមន្ត្រីទទួលបន្ទុកទីស្តីការគណៈរដ្ឋមន្ត្រី



កិត្តិនីតិកោសលបណ្ឌិត **ប៊ិន ឈិន**



ព្រះរាជក្រឹត្យ

យើង

នស/រកត/០២២២/ ១៦៤

ព្រះករុណាព្រះបាទសម្តេចព្រះបរមនាថ នរោត្តម សីហមុនី
សមានភូមិជាតិសាសនា រក្ខតទុតិយា ខេមរារដ្ឋរាស្ត្រ ពុទ្ធិន្ទ្រាធរាមហាក្សត្រ
ខេមរាជនា សមូហោភាស កម្ពុជឯករាជរដ្ឋបូរណសន្តិ សុភមង្គលា សិរីវិបុលា
ខេមរាស្រីពិរាស្ត្រ ព្រះចៅក្រុងកម្ពុជាធិបតី

(តាមសេចក្តីក្រាបបង្គំទូលថ្វាយរបស់ សម្តេចអគ្គមហាសេនាបតីតេជោ ហ៊ុន សែន នាយករដ្ឋមន្ត្រីនៃព្រះរាជាណាចក្រកម្ពុជា)

ប្រោសព្រះរាជណា

ក្រៀមសុរិយយស សហមេត្រី ថ្នាក់ មហាសេនា

ចំពោះ

លោក TOKIOKA Toshikazu

៤១៧. ២២ ០២ ១៦៧

សហមុនី

ធ្វើនៅព្រះបរមរាជវាំង, ថ្ងៃទី ២២ ខែ កុម្ភៈ ឆ្នាំ ២០២២

នរោត្តម សីហមុនី

បានចម្លងត្រឹមត្រូវតាមច្បាប់ដើម
ឧបនាយករដ្ឋមន្ត្រីប្រចាំការ
រដ្ឋមន្ត្រីទទួលបន្ទុកទីស្នាក់ការកណ្តាលរដ្ឋមន្ត្រី



កិត្តិនីតិកោសលេមណ្ឌិត ប៊ិន ឈិន



ព្រះរាជក្រឹត្យ

យើង

នស/រកត/០២២២/ ១៦៤

ព្រះករុណាព្រះបាទសម្តេចព្រះបរមនាថ នរោត្តម សីហមុនី
សមានភូមិជាតិសាសនា រដ្ឋតុលាការ ខេមបូឌីយ៉ា ខេមបូឌីយ៉ា ពុទ្ធិន្ទ្រាធរាមហាក្សត្រ
ខេមបូឌីយ៉ា សមូហោភាស កម្ពុជឯករាជរដ្ឋបូរណសន្តិ សុភមង្គលា សិរីវិបុលា
ខេមបូឌីយ៉ា ព្រះចៅក្រុងកម្ពុជាធិបតី

- បានទ្រង់យល់រដ្ឋធម្មនុញ្ញ នៃព្រះរាជាណាចក្រកម្ពុជា
- បានទ្រង់យល់ព្រះរាជក្រឹត្យលេខ នស/រកត/០៩១៨/៩២៥ ចុះថ្ងៃទី ០៦ ខែ កញ្ញា ឆ្នាំ ២០១៨ ស្តីពីការតែងតាំងរាជរដ្ឋាភិបាល នៃព្រះរាជាណាចក្រកម្ពុជា
- បានទ្រង់យល់ព្រះរាជក្រមលេខ នស/រកម/០៦១៨/០១២ ចុះថ្ងៃទី ២៨ ខែ មិថុនា ឆ្នាំ ២០១៨ ដែលប្រកាសឲ្យប្រើច្បាប់ស្តីពីការរៀបចំ និងការប្រព្រឹត្តទៅនៃគណៈរដ្ឋមន្ត្រី
- បានទ្រង់យល់ព្រះរាជក្រមលេខ នស/រកម/០១៩៦/០៨ ចុះថ្ងៃទី ២៤ ខែ មករា ឆ្នាំ ១៩៩៦ ដែលប្រកាសឲ្យប្រើច្បាប់ស្តីពីការបង្កើតក្រសួងមហាផ្ទៃ
- បានទ្រង់យល់ព្រះរាជក្រឹត្យលេខ នស/រកត/០៥០១/១៧៨ ចុះថ្ងៃទី២២ ខែឧសភា ឆ្នាំ ២០០១ ស្តីពីលក្ខន្តិកៈដោយឡែក នៃក្របខ័ណ្ឌមន្ត្រីនគរបាលជាតិកម្ពុជា
- បានទ្រង់យល់សេចក្តីក្រាបបង្គំទូលថ្វាយរបស់សម្តេចអគ្គមហាសេនាបតីតេជោ **ហ៊ុន សែន** នាយករដ្ឋមន្ត្រី នៃព្រះរាជាណាចក្រកម្ពុជា

ត្រាស់បង្គាប់

- មាត្រា ១ :** តែងតាំងមុខតំណែង ជាអនុរដ្ឋលេខាធិការ នៃក្រសួងមហាផ្ទៃ៖
- ១-ឯកឧត្តម **អ៊ឹម សុខុន**
 - ២-ឯកឧត្តម **រាត់ ខែម** ។
- មាត្រា ២ :** សម្តេចអគ្គមហាសេនាបតីតេជោ **ហ៊ុន សែន** នាយករដ្ឋមន្ត្រី នៃព្រះរាជាណាចក្រកម្ពុជា ត្រូវទទួលបន្ទុកអនុវត្តព្រះរាជក្រឹត្យនេះ ចាប់ពីថ្ងៃច្បាយព្រះហស្តលេខាតទៅ។

៣៣.៥៥០៥.១៦៨

Handwritten signature

ធ្វើនៅព្រះបរមរាជវាំង, ថ្ងៃទី ២៣ ខែ កុម្ភៈ ឆ្នាំ ២០២២

នរោត្តម សីហមុនី

បានច្បាប់ត្រឹមត្រូវតាមច្បាប់ដើម
ឧបនាយករដ្ឋមន្ត្រីបច្ចុប្បន្ន
រដ្ឋមន្ត្រីទទួលបន្ទុកទីស្តីការគណៈរដ្ឋមន្ត្រី

កិត្តិនីតិកោសលបណ្ឌិត **ប៊ិន ឈិន**



ព្រះរាជក្រឹត្យ

យើង

នស/រកត/០២២២/១៦៦

ព្រះករុណាព្រះបាទសម្តេចព្រះបរមនាថ នរោត្តម សីហមុនី
សមានភូមិជាតិសាសនា រក្ខតខត្តិយា ខេមរារដ្ឋរាស្ត្រ ពុទ្ធិន្ទ្រាធរាមហាក្សត្រ
ខេមរាជនា សមូហោភាស អង្គុជឯករាជរដ្ឋបូរណសន្តិ សុភមង្គលា សិរីវិបុលា
ខេមរាស្រីពិរាស្ត្រ ព្រះចៅក្រុងកម្ពុជាធិបតី

- បានទ្រង់យល់រដ្ឋធម្មនុញ្ញ នៃព្រះរាជាណាចក្រកម្ពុជា
- បានទ្រង់យល់ព្រះរាជក្រឹត្យលេខ នស/រកត/០៩១៨/៩២៥ ចុះថ្ងៃទី០៦ ខែកញ្ញា ឆ្នាំ២០១៨ ស្តីពី ការតែងតាំងរាជរដ្ឋាភិបាល នៃព្រះរាជាណាចក្រកម្ពុជា
- បានទ្រង់យល់ព្រះរាជក្រឹត្យលេខ នស/រកត/០៣២០/៤២១ ចុះថ្ងៃទី៣០ ខែមីនា ឆ្នាំ២០២០ ស្តីពី ការតែងតាំង និងកែសម្រួលសមាសភាពរាជរដ្ឋាភិបាល នៃព្រះរាជាណាចក្រកម្ពុជា
- បានទ្រង់យល់ព្រះរាជក្រមលេខ នស/រកម/០៦១៨/០១២ ចុះថ្ងៃទី ២៨ ខែ មិថុនា ឆ្នាំ ២០១៨ ដែលប្រកាសឱ្យប្រើច្បាប់ស្តីពីការរៀបចំ និងការប្រព្រឹត្តទៅនៃគណៈរដ្ឋមន្ត្រី
- បានទ្រង់យល់ព្រះរាជក្រមលេខ ០៦/នស/៩៤ ចុះថ្ងៃទី៣០ ខែតុលា ឆ្នាំ១៩៩៤ ដែលប្រកាសឱ្យ ប្រើច្បាប់ស្តីពីសហលក្ខន្តិកៈមន្ត្រីរាជការស៊ីវិល នៃព្រះរាជាណាចក្រកម្ពុជា
- បានទ្រង់យល់ព្រះរាជក្រមលេខ នស/រកម/០១៩៦/០៨ ចុះថ្ងៃទី២៤ ខែ មករា ឆ្នាំ១៩៩៦ ដែល ប្រកាសឱ្យប្រើច្បាប់ស្តីពីការបង្កើតក្រសួងមហាផ្ទៃ
- បានទ្រង់យល់ព្រះរាជក្រឹត្យលេខ ជស/រកត/០២០០/១០៤ ចុះថ្ងៃទី២២ ខែកុម្ភៈ ឆ្នាំ២០០០ ស្តីពី លក្ខន្តិកៈដោយឡែកនៃក្របខ័ណ្ឌមន្ត្រីរដ្ឋបាលជាន់ខ្ពស់ ក្រសួងមហាផ្ទៃ
- បានទ្រង់យល់ព្រះរាជក្រឹត្យលេខ នស/រកត/០៥០១/១៧៨ ចុះថ្ងៃទី២២ ខែឧសភា ឆ្នាំ២០០១ ស្តីពីលក្ខន្តិកៈដោយឡែកនៃក្របខ័ណ្ឌមន្ត្រីនគរបាលជាតិកម្ពុជា
- បានទ្រង់យល់សេចក្តីក្រាបបង្គំទូលថ្វាយ របស់សម្តេចអគ្គមហាសេនាបតីតេជោ **ហ៊ុន សែន** នាយករដ្ឋមន្ត្រី នៃព្រះរាជាណាចក្រកម្ពុជា

ត្រាស់បង្គាប់

- មាត្រា១ :** ផ្ទេរក្របខ័ណ្ឌលោកជំទាវ **ហាន សុគន្ធា** ពីឋានន្តរស័ក្តិឧត្តមមន្ត្រីថ្នាក់លេខ៦ នៃក្របខ័ណ្ឌមន្ត្រី រដ្ឋបាលជាន់ខ្ពស់ មកជាឋានន្តរស័ក្តិ **ឧត្តមសេនីយ៍ទោ** អគ្គលេខ ៩៣៣៦៨ នាយនគរបាល ថ្នាក់ឧត្តមសេនីយ៍ ក្របខ័ណ្ឌមន្ត្រីនគរបាលជាតិកម្ពុជា នៃក្រសួងមហាផ្ទៃ ។
- មាត្រា២ :** សម្តេចអគ្គមហាសេនាបតីតេជោ **ហ៊ុន សែន** នាយករដ្ឋមន្ត្រី នៃព្រះរាជាណាចក្រកម្ពុជា ត្រូវទទួល បន្ទុកអនុវត្តព្រះរាជក្រឹត្យនេះ ចាប់ពីថ្ងៃច្បាយព្រះហស្តលេខាតទៅ ។

ពស. ២២០២. ១៦៦

នសហមុនី

ធ្វើនៅព្រះបរមរាជវាំង, ថ្ងៃទី ២៣ ខែ កុម្ភៈ ឆ្នាំ ២០២២

នរោត្តម សីហមុនី
បានចម្លងត្រឹមត្រូវតាមច្បាប់ដើម
ឧបនាយករដ្ឋមន្ត្រីប្រចាំការ
រដ្ឋមន្ត្រីទទួលបន្ទុកទីស្តីការគណៈរដ្ឋមន្ត្រី

កិត្តិភកោលបណ្ឌិត **មិន ឈិន**



ព្រះរាជក្រឹត្យ

យើង

នស/រកត/០២២២/ ១២៧

ព្រះករុណាព្រះបាទសម្តេចព្រះបរមនាថ នរោត្តម សីហមុនី
សមានភូមិជាតិសាសនា រក្ខតខត្តិយា ខេមរារដ្ឋរាស្ត្រ ពុទ្ធិន្ទ្រាធរាមហាក្សត្រ
ខេមរាជនា សមូហោភាស អង្គរជ័យរាជរដ្ឋបូរណសន្តិ សុភមង្គលា សិរីវិបុលា
ខេមរាស្រីពិរាស្ត្រ ព្រះចៅក្រុងកម្ពុជាធិបតី

- បានទ្រង់យល់រដ្ឋធម្មនុញ្ញ នៃព្រះរាជាណាចក្រកម្ពុជា
- បានទ្រង់យល់ព្រះរាជក្រឹត្យលេខ នស/រកត/០៩១៨/៩២៥ ចុះថ្ងៃទី០៦ ខែកញ្ញា ឆ្នាំ២០១៨ ស្តីពីការតែងតាំង រាជរដ្ឋាភិបាល នៃព្រះរាជាណាចក្រកម្ពុជា
- បានទ្រង់យល់ព្រះរាជក្រឹត្យលេខ នស/រកត/០៣២០/៤២១ ចុះថ្ងៃទី៣០ ខែមីនា ឆ្នាំ២០២០ ស្តីពីការតែងតាំង និងកែសម្រួលសមាសភាពរាជរដ្ឋាភិបាល នៃព្រះរាជាណាចក្រកម្ពុជា
- បានទ្រង់យល់ព្រះរាជក្រមលេខ នស/រកម/០៦១៨/០១២ ចុះថ្ងៃទី ២៨ ខែ មិថុនា ឆ្នាំ ២០១៨ ដែលប្រកាស ឲ្យប្រើច្បាប់ ស្តីពីការរៀបចំ និងការប្រព្រឹត្តទៅនៃគណៈរដ្ឋមន្ត្រី
- បានទ្រង់យល់ព្រះរាជក្រមលេខ នស/រកម/០១៩៦/០៧ ចុះថ្ងៃទី ២៤ ខែ មករា ឆ្នាំ១៩៩៦ ដែលប្រកាសឲ្យប្រើ ច្បាប់ស្តីពីការបង្កើត ក្រសួងការពារជាតិ
- បានទ្រង់យល់ព្រះរាជក្រឹត្យលេខ នស/រកត/០៧០១/២៣៧ ចុះថ្ងៃទី ១៨ ខែ កក្កដា ឆ្នាំ ២០០១ ស្តីពីការកែ សម្រួលតួនាទីភារកិច្ចនិងរចនាសម្ព័ន្ធថាត់តាំងរបស់ អគ្គបញ្ជាការដ្ឋាននៃកងយោធពលខេមរាក្សមិន្ទ
- បានទ្រង់យល់ព្រះរាជក្រមលេខ ជស/រកម/១១៩៧/០៥ ចុះថ្ងៃទី ០៦ ខែ វិច្ឆិកា ឆ្នាំ ១៩៩៧ ដែលប្រកាសឲ្យ ប្រើច្បាប់ស្តីពីលក្ខន្តិកៈទូទៅ ចំពោះយោធិន នៃកងយោធពលខេមរាក្សមិន្ទ
- បានទ្រង់យល់សេចក្តីក្រាបបង្គំទូលថ្វាយរបស់ សម្តេចអគ្គមហាសេនាបតីតេជោ **ហ៊ុន សែន** នាយករដ្ឋមន្ត្រី នៃព្រះរាជាណាចក្រកម្ពុជា

ត្រាស់បង្គាប់

- មាត្រា ១ :** តម្កើងឋានន្តរស័ក្តិ **ឧត្តមសេនីយ៍ត្រី** ដល់នាយទាហាន ថ្នាក់វរសេនីយ៍ នៃកងយោធពលខេមរាក្សមិន្ទ ០៤រូប ៖
- | | | |
|--------------|----------------------|----------------|
| ១-វរសេនីយ៍ឯក | សុស ច័ន្ទវិរៈ | អត្តលេខ ០៣២៦២៩ |
| ២-វរសេនីយ៍ឯក | ម៉ែន ជិនថា | អត្តលេខ ០២១២២៤ |
| ៣-វរសេនីយ៍ឯក | ជា សាគុម | អត្តលេខ ០២១២៣៩ |
| ៤-វរសេនីយ៍ឯក | ស៊ីន ម៉ីនឡឿន | អត្តលេខ ០៥៦៣៣៤ |

មាត្រា ២ : សម្តេចអគ្គមហាសេនាបតីតេជោ **ហ៊ុន សែន** នាយករដ្ឋមន្ត្រី នៃព្រះរាជាណាចក្រកម្ពុជា ត្រូវទទួលបន្ទុកអនុវត្ត ព្រះរាជក្រឹត្យនេះ ចាប់ពីថ្ងៃច្បាយព្រះហស្តលេខាតទៅ ។

លេខ. ២២០៤. ១៧០

ធ្វើនៅព្រះបរមរាជវាំង, ថ្ងៃទី ២៣ ខែ កុម្ភៈ ឆ្នាំ ២០២២

Handwritten signature

នរោត្តម សីហមុនី
បានចម្លងត្រឹមត្រូវតាមច្បាប់ដើម
ឧបនាយករដ្ឋមន្ត្រី ប្រចាំការ
រដ្ឋមន្ត្រីទទួលបន្ទុកទីស្តីការគណៈរដ្ឋមន្ត្រី

Handwritten signature

កិត្តិនិក្ខេបនាមបណ្ឌិត **មិន ឈិន**



ព្រះរាជក្រឹត្យ
យើង

នស/រកត/០២២២/ ១៦៤

ព្រះករុណាព្រះបាទសម្តេចព្រះបរមនាថ នរោត្តម សីហមុនី
សមានភូមិជាតិសាសនា រក្ខតខត្តិយា ខេមរារដ្ឋរាស្ត្រ ពុទ្ធិន្ទ្រាធរាមហាក្សត្រ
ខេមរាជនា សមូហោភាស កម្ពុជឯករាជរដ្ឋបូរណសន្តិ សុភមង្គលា សិរីវិបុលា
ខេមរាស្រីពិរាស្ត្រ ព្រះចៅក្រុងកម្ពុជាធិបតី

(តាមសេចក្តីក្រាបបង្គំទូលថ្វាយរបស់សម្តេចអគ្គមហាសេនាបតីតេជោ **ហ៊ុន សែន** នាយករដ្ឋមន្ត្រីនៃព្រះរាជាណាចក្រកម្ពុជា)

ឧបត្ថម្ភព្រះរាជទាន

ជាកិច្ចបញ្ជូនរណៈ

គ្រឿងឥស្សរិយយស **សហមេត្រី** ថ្នាក់ **មហាសេរីវង្ស**

ចំពោះ

លោក KOJI KANZAKI

ដែលបានទទួលមរណភាព

៣៣-៤៤០៤-១៧១

Handwritten signature

ធ្វើនៅព្រះបរមរាជវាំង, ថ្ងៃទី ២៣ ខែ កុម្ភៈ ឆ្នាំ ២០២២

នរោត្តម សីហមុនី

បានធម្មតាគឺមត្រូវតាមច្បាប់ដើម
ខ្មែរនាយករដ្ឋមន្ត្រីប្រចាំការ
រដ្ឋមន្ត្រីទទួលបន្ទុកទីស្តីការគណៈរដ្ឋមន្ត្រី

កិត្តិនីតិករលោកជំទាវ **ប៊ិន ឈិន**



ព្រះរាជក្រឹត្យ

យើង

នស/រកត/០២២២/ ១៦៧

ព្រះករុណាព្រះបាទសម្តេចព្រះបរមនាថ នរោត្តម សីហមុនី
សមានភូមិជាតិសាសនា រក្ខតខត្តិយា ខេមរារដ្ឋរាស្ត្រ ពុទ្ធិន្ទ្រាធរាមហាក្សត្រ
ខេមរាជនា សមូហោភាស កម្ពុជឯករាជរដ្ឋបូរណសន្តិ សុភមង្គលា សិរីវិបុលា
ខេមរាស្រីពិរាស្ត្រ ព្រះចៅក្រុងកម្ពុជាធិបតី

- បានទ្រង់យល់រដ្ឋធម្មនុញ្ញ នៃព្រះរាជាណាចក្រកម្ពុជា
- បានទ្រង់យល់ព្រះរាជក្រឹត្យលេខ នស/រកត/០៩១៨/៩២៥ ចុះថ្ងៃទី០៦ ខែកញ្ញា ឆ្នាំ២០១៨ ស្តីពីការតែងតាំង រាជរដ្ឋាភិបាល នៃព្រះរាជាណាចក្រកម្ពុជា
- បានទ្រង់យល់ព្រះរាជក្រឹត្យលេខនស/រកត/០៣២០/៤២១ ចុះថ្ងៃទី៣០ ខែមីនា ឆ្នាំ២០២០ ស្តីពីការតែងតាំង និងកែសម្រួលសមាសភាពរាជរដ្ឋាភិបាល នៃព្រះរាជាណាចក្រកម្ពុជា
- បានទ្រង់យល់ព្រះរាជក្រមលេខ នស/រកម/០៦១៨/០១២ ចុះថ្ងៃទី២៨ ខែមិថុនា ឆ្នាំ២០១៨ ដែលប្រកាស ឱ្យប្រើច្បាប់ស្តីពីការរៀបចំ និងការប្រព្រឹត្តទៅនៃគណៈរដ្ឋមន្ត្រី
- បានទ្រង់យល់ព្រះរាជក្រមលេខ នស/រកម/០៦១៨/០០៨ ចុះថ្ងៃទី២១ ខែមិថុនា ឆ្នាំ២០១៨ ដែលប្រកាស ឱ្យប្រើច្បាប់ស្តីពីសញ្ជាតិ
- បានទ្រង់យល់សេចក្តីក្រាបបង្គំទូលថ្វាយរបស់សម្តេចអគ្គមហាសេនាបតីតេជោ **ហ៊ុន សែន** នាយករដ្ឋមន្ត្រី នៃព្រះរាជាណាចក្រកម្ពុជា

ត្រាស់បង្គាប់

- មាត្រា ១ :** ផ្តល់សញ្ជាតិខ្មែរ ដោយសញ្ជាតូបនីយកម្មដល់លោក **វី វ៉ាន់វី (VO QUAC VY)** ជនជាតិ វៀតណាម សញ្ជាតិ វៀតណាម កើតនៅថ្ងៃទី០១ ខែមករា ឆ្នាំ១៩៩៥ នៅទីក្រុងភ្នំពេញ ព្រះរាជាណាចក្រកម្ពុជា ដោយប្តូរឈ្មោះជា **វង លី (VONG LY)**។
- មាត្រា ២ :** សម្តេចអគ្គមហាសេនាបតីតេជោ **ហ៊ុន សែន** នាយករដ្ឋមន្ត្រី នៃព្រះរាជាណាចក្រកម្ពុជា ត្រូវទទួលបន្ទុក អនុវត្តព្រះរាជក្រឹត្យនេះ ចាប់ពីថ្ងៃឡាយព្រះហស្តលេខាតទៅ។

៣៣-២២០២-១៧២
ធ្វើនៅព្រះបរមរាជវាំង, ថ្ងៃទី ២៣ ខែ កុម្ភៈ ឆ្នាំ ២០២២

សីហមុនី

នរោត្តម សីហមុនី
បានចម្លងត្រឹមត្រូវតាមច្បាប់ដើម
ខ្មែរនាយករដ្ឋមន្ត្រីប្រចាំការ
រដ្ឋមន្ត្រីទទួលបន្ទុកទីស្តីការគណៈរដ្ឋមន្ត្រី

កិត្តិនីតិកោសលបណ្ឌិត **ម៉ែន ឈិន**



ព្រះរាជក្រឹត្យ

យើង

នស/រកត/០២២២/១៧០

ព្រះករុណាព្រះបាទសម្តេចព្រះបរមនាថ នរោត្តម សីហមុនី
សមានភូមិជាតិសាសនា រក្ខតខត្តិយា ខេមរារដ្ឋរាស្ត្រ ពុទ្ធិន្ទ្រាធរាមហាក្សត្រ
ខេមរាជនា សមូហោភាស កម្ពុជឯករាជរដ្ឋបូរណសន្តិ សុភមង្គលា សិរីវិបុលា
ខេមរាស្រីពិរាស្ត្រ ព្រះចៅក្រុងកម្ពុជាធិបតី

(យោងតាមសេចក្តីក្រាបបង្គំទូលថ្វាយរបស់សម្តេចអគ្គមហាសេនាបតីតេជោ **ហ៊ុន សែន**
នាយករដ្ឋមន្ត្រី នៃព្រះរាជាណាចក្រកម្ពុជា)

ប្រោសព្រះរាជណា

ត្រៀមឧត្តមនាយករដ្ឋមន្ត្រី ព្រះរាជអាជ្ញាច្រកកម្ពុជា ថ្នាក់ មហាសេរីចម្បង

ចំពោះ

លោកជំទាវ **ឧត៌ សុភាព**

ព.រ.រ. ២៤០៤. ១៧៧

Handwritten signature

នរោត្តម សីហមុនី

ធ្វើនៅព្រះបរមរាជវាំង, ថ្ងៃទី ២៤ ខែ កុម្ភៈ ឆ្នាំ ២០២២

បានចម្លងត្រឹមត្រូវតាមច្បាប់ដើម
ឧបនាយករដ្ឋមន្ត្រីប្រចាំការ
រដ្ឋមន្ត្រីទទួលបន្ទុកទីស្តីការគណៈរដ្ឋមន្ត្រី

កិត្តិនីតិកោសលមណ្ឌិត ប៊ិន ឈិន



ព្រះរាជក្រឹត្យ

យើង

នស/រកត/០២២២/ ១៧១

ព្រះករុណាព្រះបាទសម្តេចព្រះបរមនាថ នរោត្តម សីហមុនី
សមានភូមិជាតិសាសនា រក្ខតខត្តិយា ខេមរារដ្ឋរាស្ត្រ ពុទ្ធិន្ទ្រាធរាមហាក្សត្រ
ខេមរាជនា សមូហោភាស កម្ពុជឯករាជរដ្ឋបូរណសន្តិ សុភមង្គលា សិរីវិបុលា
ខេមរាស្រីពិរាស្ត្រ ព្រះចៅក្រុងកម្ពុជាធិបតី

- បានទ្រង់យល់រដ្ឋធម្មនុញ្ញនៃព្រះរាជាណាចក្រកម្ពុជា
- បានទ្រង់យល់ព្រះរាជក្រឹត្យលេខ នស/រកត/០៩១៨/៩២៥ ចុះថ្ងៃទី ៦ ខែ កញ្ញា ឆ្នាំ ២០១៨ ស្តីពីការតែងតាំង រាជរដ្ឋាភិបាល នៃព្រះរាជាណាចក្រកម្ពុជា
- បានទ្រង់យល់ព្រះរាជក្រឹត្យលេខ នស/រកត/០៣២០/៤២១ ចុះថ្ងៃទី ៣០ ខែ មីនា ឆ្នាំ ២០២០ ស្តីពីការតែងតាំង និង កែសម្រួលសមាសភាពរាជរដ្ឋាភិបាល នៃព្រះរាជាណាចក្រកម្ពុជា
- បានទ្រង់យល់ព្រះរាជក្រមលេខ នស/រកម/០៦១៨/០១២ ចុះថ្ងៃទី ២៨ ខែ មិថុនា ឆ្នាំ ២០១៨ ស្តីពីការរៀបចំ និង ការប្រព្រឹត្តទៅនៃគណៈរដ្ឋមន្ត្រី
- បានទ្រង់យល់ព្រះរាជក្រមលេខ នស/រកម/០១៩៦/១៨ ចុះថ្ងៃទី ២៤ ខែ មករា ឆ្នាំ ១៩៩៦ ដែលប្រកាសឱ្យប្រើច្បាប់ ស្តីពីការបង្កើតក្រសួងសេដ្ឋកិច្ច និងហិរញ្ញវត្ថុ
- បានទ្រង់យល់ព្រះរាជក្រឹត្យលេខ នស/រកត/១២០២/៣៥៣ ចុះថ្ងៃទី ២៨ ខែ ធ្នូ ឆ្នាំ ២០០២ ស្តីពីការបង្កើតឧត្តម- ក្រុមប្រឹក្សាសេដ្ឋកិច្ចជាតិ
- បានទ្រង់យល់ព្រះរាជក្រឹត្យលេខ នស/រកត/១២១៨/១៣៣៣ ចុះថ្ងៃទី ១ ខែ ធ្នូ ឆ្នាំ ២០១៨ ស្តីពីការកែសម្រួល ព្រះរាជក្រឹត្យលេខ នស/រកត/១១១៣/១១៩០ ចុះថ្ងៃទី ៥ ខែ វិច្ឆិកា ឆ្នាំ ២០១៣ ស្តីពីការកែសម្រួលព្រះរាជក្រឹត្យលេខ នស/រកត/០៨០៧/៣៩៣ ចុះថ្ងៃទី ៣០ ខែ សីហា ឆ្នាំ ២០០៧ ស្តីពីការកែសម្រួលព្រះរាជក្រឹត្យលេខ នស/រកត/ ១២០២/៣៥៣ ចុះថ្ងៃទី ២៨ ខែ ធ្នូ ឆ្នាំ ២០០២ ស្តីពីការបង្កើតឧត្តមក្រុមប្រឹក្សាសេដ្ឋកិច្ចជាតិ
- បានទ្រង់យល់ព្រះរាជក្រឹត្យលេខ នស/រកត/១២១៨/១៤៩៣ ចុះថ្ងៃទី ២៧ ខែ ធ្នូ ឆ្នាំ ២០១៨ ស្តីពីការគ្រប់គ្រង និងការ បើកផ្តល់ប្រាក់បំណាច់ជូនទីប្រឹក្សា ជំនួយការ លេខាធិការ និងមន្ត្រី ដែលមានឋានៈស្មើ
- បានទ្រង់យល់សេចក្តីក្រាបបង្គំទូលថ្វាយរបស់សម្តេចអគ្គមហាសេនាបតីតេជោ **ហ៊ុន សែន** នាយករដ្ឋមន្ត្រី នៃ ព្រះរាជាណាចក្រកម្ពុជា

ត្រាស់បង្គាប់

មាត្រា ១ តែងតាំង និងផ្តល់ឋានៈ ជាទីប្រឹក្សាឧត្តមក្រុមប្រឹក្សាសេដ្ឋកិច្ចជាតិ (កបស) :



- | | |
|---------------------------------|--|
| ១- ឯកឧត្តម ស៊ាង ផល្លា | មានឋានៈស្មើ រដ្ឋលេខាធិការ បន្ថែមលើមុខងារបច្ចុប្បន្ន |
| ២- ឯកឧត្តម លី វ៉ុង | មានឋានៈស្មើ អនុរដ្ឋលេខាធិការ បន្ថែមលើមុខងារបច្ចុប្បន្ន |
| ៣- ឯកឧត្តម រស់ សុខណារុណា | មានឋានៈស្មើ អនុរដ្ឋលេខាធិការ បន្ថែមលើមុខងារបច្ចុប្បន្ន |
| ៤- ឯកឧត្តម ណាន សាមឌី | មានឋានៈស្មើ អនុរដ្ឋលេខាធិការ បន្ថែមលើមុខងារបច្ចុប្បន្ន |

- ៥- ឯកឧត្តម ហ៊ុន ថាន មានឋានៈស្មើ អគ្គនាយក បន្ថែមលើមុខងារបច្ចុប្បន្ន
- ៦- ឯកឧត្តម ជៀប ពិសិដ្ឋ មានឋានៈស្មើ អគ្គនាយក បន្ថែមលើមុខងារបច្ចុប្បន្ន
- ៧- ឯកឧត្តម សុខ ចំន្នកិត្យា មានឋានៈស្មើ អគ្គនាយក បន្ថែមលើមុខងារបច្ចុប្បន្ន
- ៨- ឯកឧត្តម សូ សុភា មានឋានៈស្មើ អគ្គនាយក បន្ថែមលើមុខងារបច្ចុប្បន្ន។

មាត្រា ២ : សម្តេចអគ្គមហាសេនាបតីតេជោ **ហ៊ុន សែន** នាយករដ្ឋមន្ត្រី នៃព្រះរាជាណាចក្រកម្ពុជា ត្រូវទទួលបន្ទុកអនុវត្តព្រះរាជក្រឹត្យនេះ ចាប់ពីថ្ងៃឡាយព្រះហស្តលេខាតទៅ ។

ពលករ. ៥៥០៥.១៧៤

ស៊ីហមុនី

នរោត្តម សីហមុនី

ធ្វើនៅព្រះបរមរាជវាំង, ថ្ងៃទី ២៧ ខែ កុម្ភៈ ឆ្នាំ ២០២២

បានធម្មត្រឹមត្រូវតាមច្បាប់ដើម
ឧបនាយករដ្ឋមន្ត្រីប្រចាំការ
រដ្ឋមន្ត្រីទទួលបន្ទុកទីស្តីការគណៈរដ្ឋមន្ត្រី

កិត្តិនីតិកាសីលបណ្ឌិត ប៊ិន ឈិន



ព្រះរាជាណាចក្រកម្ពុជា
ជាតិ សាសនា ព្រះមហាក្សត្រ

រាជរដ្ឋាភិបាលកម្ពុជា

លេខ : ...៤៦... អនក្រ.បក

អនុក្រឹត្យ
ស្តីពី

ការកំណត់និយាមកាផ្ទៃបឹងទន្លេបាទី ទុកជាសម្បត្តិសាធារណៈរបស់រដ្ឋ និងការធ្វើ
អនុបយោគពីសម្បត្តិសាធារណៈរបស់រដ្ឋ មកជាសម្បត្តិឯកជនរបស់រដ្ឋនូវផ្ទៃដីស្ថិតក្នុង
ភូមិសាស្ត្រស្រុកបាទី ខេត្តតាកែវ និងស្រុកកណ្តាលស្ទឹង ខេត្តកណ្តាល

រាជរដ្ឋាភិបាល

- បានឃើញរដ្ឋធម្មនុញ្ញនៃព្រះរាជាណាចក្រកម្ពុជា
- បានឃើញព្រះរាជក្រឹត្យលេខ នស/រកត/០៩១៨/៩២៥ ចុះថ្ងៃទី ០៦ ខែកញ្ញា ឆ្នាំ ២០១៨ ស្តីពីការតែងតាំងរាជរដ្ឋាភិបាលនៃព្រះរាជាណាចក្រកម្ពុជា
- បានឃើញព្រះរាជក្រឹត្យលេខ នស/រកត/០៣២០/៤២១ ចុះថ្ងៃទី ៣០ ខែមីនា ឆ្នាំ ២០២០ ស្តីពីការតែងតាំង និងកែសម្រួលសមាសភាពរាជរដ្ឋាភិបាលនៃព្រះរាជាណាចក្រកម្ពុជា
- បានឃើញព្រះរាជក្រមលេខ នស/រកម/០៦១៨/០១២ ចុះថ្ងៃទី ២៨ ខែមិថុនា ឆ្នាំ ២០១៨ ដែលប្រកាសឱ្យប្រើច្បាប់ស្តីពីការរៀបចំនិងការប្រព្រឹត្តទៅនៃគណៈរដ្ឋមន្ត្រី
- បានឃើញព្រះរាជក្រមលេខ នស/រកម/០៦៩៩/០៩ ចុះថ្ងៃទី ២៣ ខែមិថុនា ឆ្នាំ ១៩៩៩ ដែលប្រកាសឱ្យប្រើច្បាប់ស្តីពីការបង្កើតក្រសួងរៀបចំដែនដី នគរូបនីយកម្ម និងសំណង់
- បានឃើញព្រះរាជក្រមលេខ នស/រកម/០៨០១/១៤ ចុះថ្ងៃទី ៣០ ខែសីហា ឆ្នាំ ២០០១ ដែលប្រកាសឱ្យប្រើច្បាប់កូមិបាល
- បានឃើញព្រះរាជក្រឹត្យលេខ នស/រកត/០៨០៦/៣៣៦ ចុះថ្ងៃទី ០៣ ខែសីហា ឆ្នាំ ២០០៦ ស្តីពីគោលការណ៍ និងបញ្ញត្តិអន្តរកាលនៃការធ្វើអនុបយោគទ្រព្យសម្បត្តិសាធារណៈរបស់រដ្ឋ និងរបស់នីតិបុគ្គលសាធារណៈ
- បានឃើញអនុក្រឹត្យលេខ ១២៩ អនក្រ.បក ចុះថ្ងៃទី ២៧ ខែវិច្ឆិកា ឆ្នាំ ២០០៦ ស្តីពីវិធាន និងនីតិវិធីនៃការធ្វើអនុបយោគទ្រព្យសម្បត្តិសាធារណៈរបស់រដ្ឋ និងនីតិបុគ្គលសាធារណៈ
- យោងតាមសំណើរបស់ក្រសួងរៀបចំដែនដី នគរូបនីយកម្ម និងសំណង់

សម្រេច

មាត្រា ១ .-

កំណត់និយាមកាផ្ទៃបឹងទន្លេបាទីទុកជាសម្បត្តិសាធារណៈរបស់រដ្ឋ ទំហំ ៩៧ហិកតា ១៩អា និង ១៩សង់ទីអា ក្នុងនោះផ្ទៃបឹងទំហំ ៥៧ហិកតា ៧៥អា និង ៦៩សង់ទីអា ស្ថិតក្នុងភូមិសាស្ត្រស្រុកបាទី ខេត្តតាកែវ ចុះបញ្ជីជូនរដ្ឋបាលខេត្តតាកែវ និងផ្ទៃបឹងទំហំ ៣៩ហិកតា ៤៣អា និង ៥០សង់ទីអា ស្ថិតក្នុងភូមិសាស្ត្រស្រុកកណ្តាលស្ទឹង ខេត្តកណ្តាល ចុះបញ្ជីជូនរដ្ឋបាលខេត្តកណ្តាល តាមប្រព័ន្ធកូអរដោណេ Project UTM Zone 48N Datum WGS 1984 ដូចមានផែនទីនិងតារាងនិយាមកាភ្ជាប់ជាឧបសម្ព័ន្ធទី ១ នៃអនុក្រឹត្យនេះ។

មាត្រា ២ .-

ធ្វើអនុបយោគពីសម្បត្តិសាធារណៈរបស់រដ្ឋមកជាសម្បត្តិឯកជនរបស់រដ្ឋនូវផ្ទៃដីស្ថិតក្នុងភូមិសាស្ត្រ ស្រុកបាទី ខេត្តតាកែវ និងស្រុកកណ្តាលស្ទឹង ខេត្តកណ្តាល តាមប្រព័ន្ធកូអរដោណេ Project UTM Zone 48N Datum WGS 1984 ចំនួន ២ ទីតាំងដូចខាងក្រោម៖

១. ធ្វើអនុបយោគជាសម្បត្តិឯកជនរបស់រដ្ឋនូវផ្ទៃដីទំហំ ២២២ហិកតា ៦៣អា និង ៧៧សង់ទីអា នៅសល់ពីផ្ទៃបឹងទន្លេបាទីដែលរក្សាទុក ក្នុងនោះផ្ទៃដីទំហំ ១១៦ហិកតា ៣៥អា និង ៣៤សង់ទីអា ស្ថិតនៅភូមិទន្លេបាទី ឃុំក្រាំងធ្នង់ ស្រុកបាទី ខេត្តតាកែវ ចុះបញ្ជីជូនរដ្ឋបាលខេត្តតាកែវ និងផ្ទៃដី ទំហំ ១០៦ហិកតា ២៨អា និង ៤៣សង់ទីអា ស្ថិតនៅឃុំព្រែករកា និងឃុំទ្រា ស្រុកកណ្តាលស្ទឹង ខេត្តកណ្តាល ចុះបញ្ជីជូនរដ្ឋបាលខេត្តកណ្តាល ដូចមានផែនទី និងតារាងនិយាមកាភ្ជាប់ជា ឧបសម្ព័ន្ធទី ១ នៃអនុក្រឹត្យនេះ។
២. ធ្វើអនុបយោគជាសម្បត្តិឯកជនរបស់រដ្ឋនូវផ្ទៃដីទំហំ ៤៦ហិកតា ២៨អា និង ៦៦សង់ទីអា ស្ថិតនៅ ឃុំទ្រា ស្រុកកណ្តាលស្ទឹង ខេត្តកណ្តាល ដែលបានចុះបញ្ជីជូនរដ្ឋបាលខេត្តកណ្តាល មានចំនួន ៤បណ្ណ រួមមានវិញ្ញាបនបត្រសម្គាល់ម្ចាស់អចលនវត្ថុលេខ ០៨០១២៨០៥-០៤៧៥, លេខ ០៨០១២៨០៣-០៦២៧, លេខ ០៨០១២៨០៤-០៥០៦ និងលេខ០៨០១២៨០១-១១៤៥ ចុះថ្ងៃទី១៨ ខែវិច្ឆិកា ឆ្នាំ២០០៩ ដូចមានផែនទី និងតារាងនិយាមកាភ្ជាប់ជាឧបសម្ព័ន្ធទី ២ នៃ អនុក្រឹត្យនេះ។

មាត្រា ៣ .-

បទប្បញ្ញត្តិទាំងឡាយណាដែលផ្ទុយនឹងអនុក្រឹត្យនេះ ត្រូវទុកជានិរាករណ៍។

មាត្រា ៤ .-

រដ្ឋមន្ត្រីទទួលបន្ទុកទីស្តីការគណៈរដ្ឋមន្ត្រី រដ្ឋមន្ត្រីក្រសួងសេដ្ឋកិច្ច និងហិរញ្ញវត្ថុ រដ្ឋមន្ត្រីក្រសួងរៀបចំដែនដី នគរូបនីយកម្ម និងសំណង់ រដ្ឋមន្ត្រីក្រសួងមហាផ្ទៃ រដ្ឋមន្ត្រីក្រសួងធនធានទឹក និងឧតុនិយម រដ្ឋមន្ត្រីគ្រប់ក្រសួង និងប្រធានគ្រប់ស្ថាប័នដែលពាក់ព័ន្ធ និងអភិបាលនៃគណៈអភិបាលខេត្តតាកែវ និងខេត្តកណ្តាល ត្រូវទទួល បន្ទុកអនុវត្តអនុក្រឹត្យនេះតាមភារកិច្ចរៀងៗខ្លួន ចាប់ពីថ្ងៃចុះហត្ថលេខាតទៅ។

ថ្ងៃពុធ ១៤ ខែ មេសា ឆ្នាំ ឆ្លូវ ត្រីស័ក ព.ស.២៥៦៥
ធ្វើនៅរាជធានីភ្នំពេញ ថ្ងៃទី ១២ ខែ មេសា ឆ្នាំ ២០២២



សម្តេចអគ្គមហាសេនាបតីតេជោ ហ៊ុន សែន

- កន្លែងទទួល:**
- ក្រសួងព្រះបរមរាជវាំង
 - អគ្គលេខាធិការដ្ឋានក្រុមប្រឹក្សាធម្មនុញ្ញ
 - អគ្គលេខាធិការដ្ឋានព្រឹទ្ធសភា
 - អគ្គលេខាធិការដ្ឋានរដ្ឋសភា
 - ឧទ្ធរណ៍យសម្តេចអគ្គមហាសេនាបតីតេជោនាយករដ្ឋមន្ត្រី
 - ឧទ្ធរណ៍យសម្តេច ឯកឧត្តម លោកជំទាវ ឧបនាយករដ្ឋមន្ត្រី
 - ដូចមាត្រា ៤
 - រាជកិច្ច
 - ឯកសារ កាលប្បវត្តិ

ផែនទីបង្ហាញពីការចែងព័ត៌មានលម្អិត ទំហំដី ហិកតា ២៨ អា ៦៦ សម័យអា ស្ថិតនៅឃុំទ្រូង ស្រុកអណ្តូងស្ទឹង ខេត្តកណ្តាល
ស្នើសុំធ្វើការអភិវឌ្ឍន៍ជាប្រតិបត្តិការដោយឈ្មោះ ស្រៀង ម៉ឺនលាង

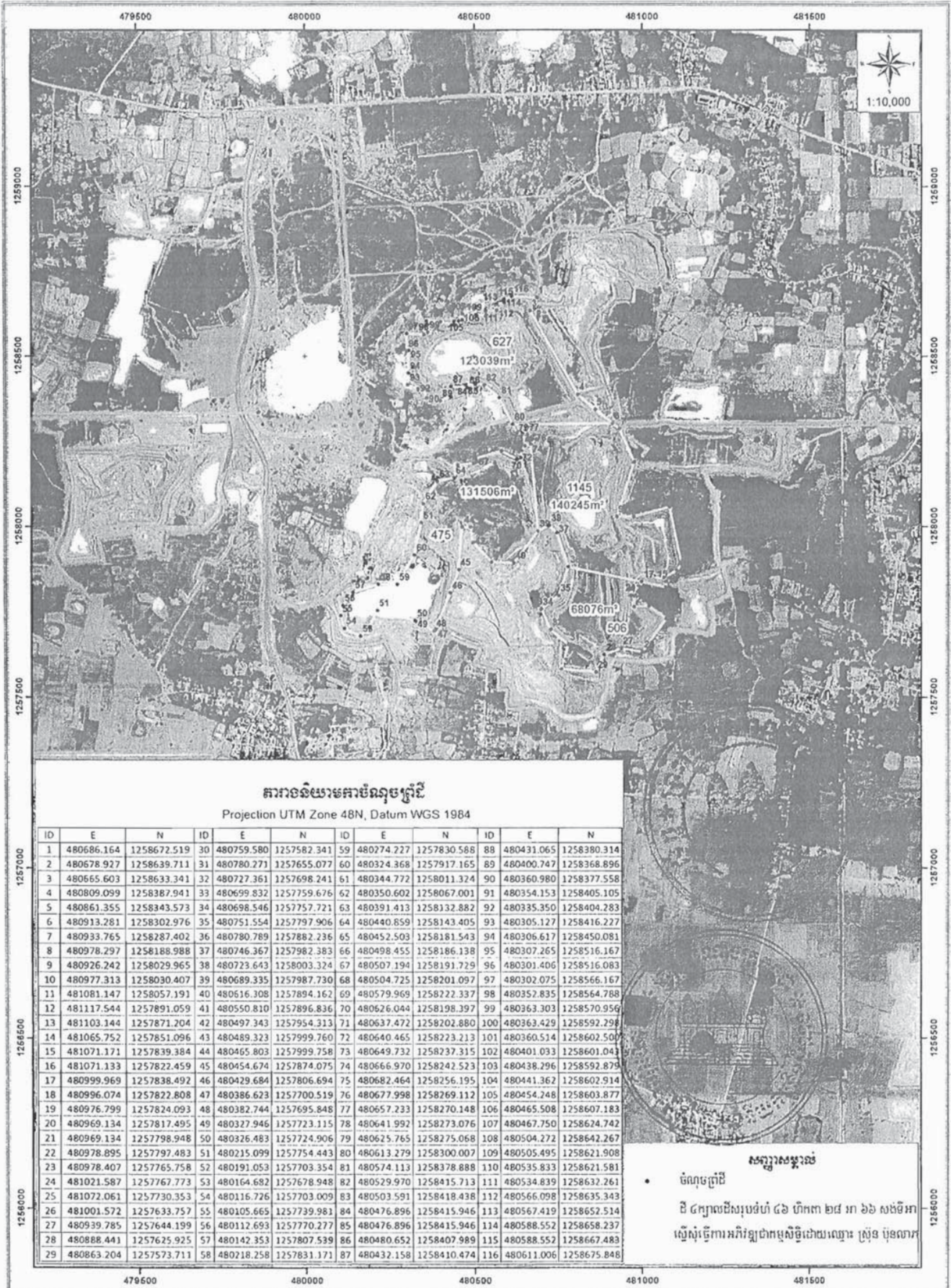

តារាងទិន្នន័យកូអរដោនេស្រ្រីង
 Projection UTM Zone 48N, Datum WGS 1984

ID	E	N	ID	E	N	ID	E	N	ID	E	N
1	480686.164	1258672.519	30	480759.580	1257582.341	59	480274.227	1257830.588	88	480431.065	1258380.314
2	480678.927	1258639.711	31	480780.271	1257655.077	60	480324.368	1257917.165	89	480400.747	1258368.896
3	480665.603	1258633.341	32	480727.361	1257698.241	61	480344.772	1258011.324	90	480360.980	1258377.558
4	480809.099	1258387.941	33	480699.832	1257759.676	62	480350.602	1258067.001	91	480354.153	1258405.105
5	480861.355	1258343.573	34	480698.546	1257757.721	63	480391.413	1258132.882	92	480335.350	1258404.283
6	480913.281	1258302.976	35	480751.554	1257797.906	64	480440.859	1258143.405	93	480305.127	1258416.227
7	480933.765	1258287.402	36	480780.789	1257882.236	65	480452.503	1258181.543	94	480306.617	1258450.081
8	480978.297	1258188.988	37	480746.367	1257982.383	66	480498.455	1258186.138	95	480307.265	1258516.167
9	480926.242	1258029.965	38	480723.643	1258003.324	67	480507.194	1258191.729	96	480301.406	1258516.083
10	480977.313	1258030.407	39	480689.335	1257987.730	68	480504.725	1258201.097	97	480302.075	1258566.167
11	481081.147	1258057.191	40	480616.308	1257894.162	69	480579.969	1258222.337	98	480352.835	1258564.788
12	481117.544	1257891.059	41	480550.810	1257896.836	70	480626.044	1258198.397	99	480363.303	1258750.956
13	481103.144	1257871.204	42	480497.343	1257954.313	71	480637.472	1258202.880	100	480363.429	1258592.298
14	481065.752	1257851.096	43	480489.323	1257999.760	72	480640.465	1258223.213	101	480360.514	1258602.507
15	481071.171	1257839.384	44	480465.803	1257999.758	73	480649.732	1258237.315	102	480401.033	1258601.043
16	481071.133	1257822.459	45	480454.674	1257874.075	74	480666.970	1258242.523	103	480438.296	1258592.879
17	480999.969	1257838.492	46	480429.684	1257806.694	75	480682.464	1258256.195	104	480441.362	1258602.914
18	480996.074	1257822.808	47	480386.623	1257700.519	76	480677.998	1258269.112	105	480454.248	1258603.877
19	480976.799	1257824.093	48	480382.744	1257695.848	77	480657.233	1258270.148	106	480465.508	1258607.183
20	480969.134	1257817.495	49	480327.946	1257723.115	78	480641.992	1258273.076	107	480467.750	1258624.742
21	480969.134	1257798.948	50	480326.483	1257724.906	79	480625.765	1258275.068	108	480504.272	1258642.267
22	480978.895	1257797.483	51	480215.099	1257754.443	80	480613.279	1258300.007	109	480505.495	1258621.908
23	480978.407	1257765.758	52	480191.053	1257703.354	81	480574.113	1258378.888	110	480535.833	1258621.581
24	481021.587	1257767.773	53	480164.682	1257678.948	82	480529.970	1258415.713	111	480534.839	1258632.261
25	481072.061	1257730.353	54	480116.726	1257703.009	83	480503.591	1258418.438	112	480566.098	1258635.343
26	481001.572	1257633.757	55	480105.665	1257739.981	84	480476.896	1258415.946	113	480567.419	1258652.514
27	480939.785	1257644.199	56	480112.693	1257770.277	85	480476.896	1258415.946	114	480588.552	1258658.237
28	480888.441	1257625.925	57	480142.353	1257807.539	86	480480.652	1258407.989	115	480588.552	1258667.483
29	480863.204	1257573.711	58	480218.258	1257831.171	87	480432.158	1258410.474	116	480611.006	1258675.848

សញ្ញាសម្គាល់

- ចំណុចស្រ្រីង

ដី ៤៧៧៧ម^២សរុបទំហំ ៤៦ ហិកតា ២៨ អា ៦៦ សម័យអា ស្នើសុំធ្វើការអភិវឌ្ឍន៍ជាប្រតិបត្តិការដោយឈ្មោះ ស្រៀង ម៉ឺនលាង

ផែនទីនិងតារាងទិន្នន័យសម្រាប់ការប្រកាសសម្ព័ន្ធនីមួយៗនៃអង្គភាពស្រុកស្រែចម្ការស្រះទំនៀម...២១...ខែ...៧...ឆ្នាំ២០២២

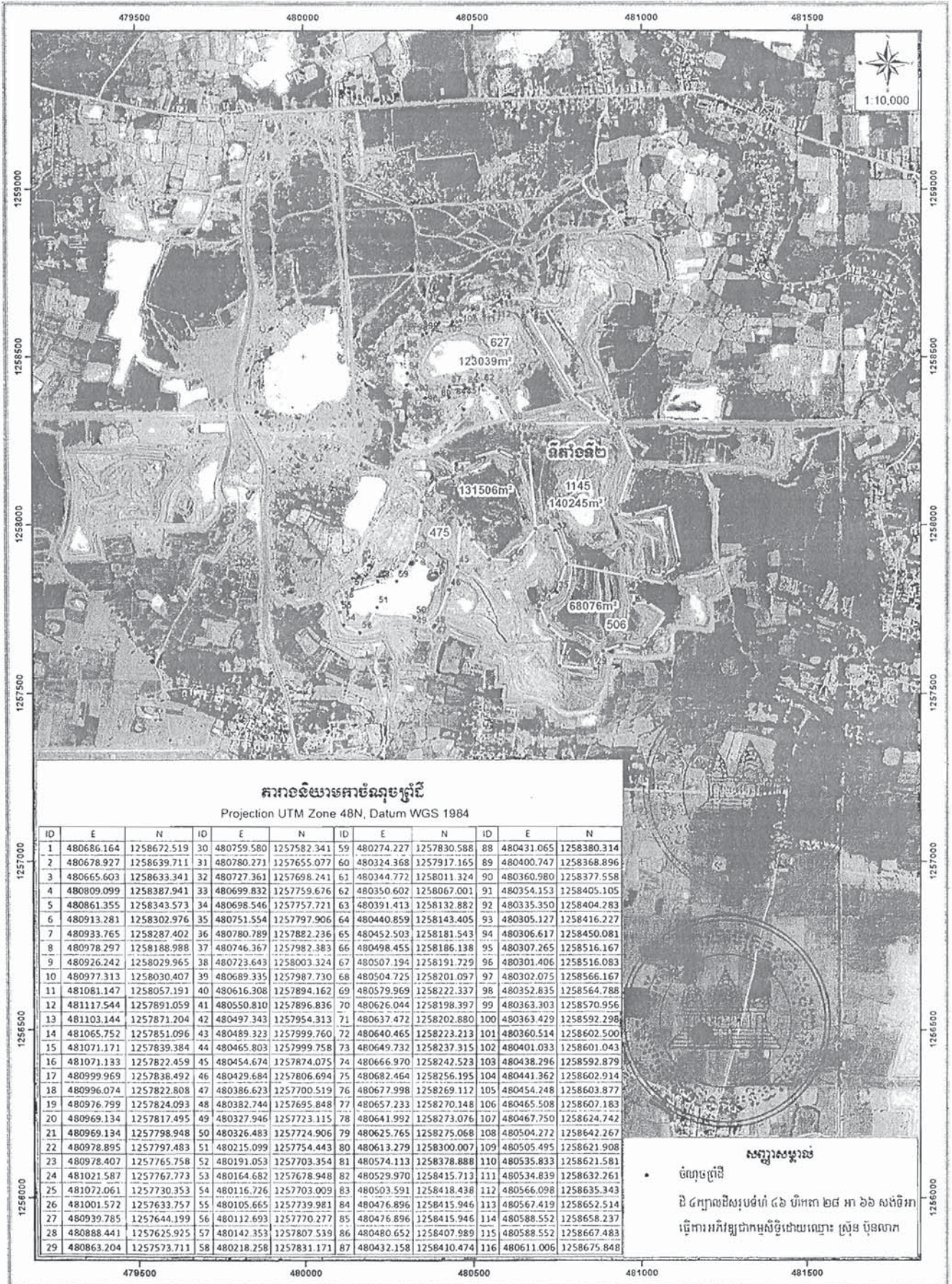

តារាងទិន្នន័យសម្រាប់អង្គភាពស្រុក

Projection UTM Zone 48N, Datum WGS 1984

ID	E	N	ID	E	N	ID	E	N	ID	E	N
1	480686.164	1258672.519	30	480759.580	1257582.341	59	480274.227	1257830.588	88	480431.065	1258380.314
2	480678.927	1258639.711	31	480780.271	1257655.077	60	480324.368	1257917.165	89	480400.747	1258368.896
3	480665.603	1258633.341	32	480727.361	1257698.241	61	480344.772	1258011.324	90	480360.980	1258377.558
4	480809.099	1258387.941	33	480699.832	1257759.676	62	480350.602	1258067.001	91	480354.153	1258405.105
5	480861.355	1258343.573	34	480698.546	1257757.721	63	480391.413	1258132.882	92	480335.350	1258404.283
6	480913.281	1258302.976	35	480751.554	1257797.906	64	480440.859	1258143.405	93	480305.127	1258416.227
7	480933.765	1258287.402	36	480780.789	1257882.236	65	480452.503	1258181.543	94	480306.617	1258450.081
8	480978.297	1258188.988	37	480746.367	1257982.383	66	480498.455	1258186.138	95	480307.265	1258516.167
9	480926.242	1258029.965	38	480723.643	1258003.324	67	480507.194	1258191.729	96	480301.406	1258516.083
10	480977.313	1258030.407	39	480689.335	1257987.730	68	480504.725	1258201.097	97	480302.075	1258566.167
11	481081.147	1258057.191	40	480616.308	1257894.162	69	480579.969	1258222.337	98	480352.835	1258564.788
12	481117.544	1257891.059	41	480550.810	1257896.836	70	480626.044	1258198.397	99	480363.303	1258570.956
13	481103.144	1257871.204	42	480497.343	1257954.313	71	480637.472	1258202.880	100	480363.429	1258592.298
14	481065.752	1257851.096	43	480489.323	1257999.760	72	480640.465	1258223.213	101	480360.514	1258602.500
15	481071.171	1257839.384	44	480465.803	1257999.758	73	480649.732	1258237.315	102	480401.033	1258601.043
16	481071.133	1257822.459	45	480454.674	1257874.075	74	480666.970	1258242.523	103	480438.296	1258592.879
17	480999.969	1257838.492	46	480429.684	1257806.694	75	480682.464	1258256.195	104	480441.362	1258602.914
18	480996.074	1257822.808	47	480386.623	1257700.519	76	480677.998	1258269.117	105	480454.248	1258603.877
19	480976.999	1257824.093	48	480382.744	1257695.848	77	480657.233	1258270.148	106	480465.508	1258607.183
20	480969.134	1257817.495	49	480327.946	1257723.115	78	480641.992	1258273.076	107	480467.750	1258624.742
21	480969.134	1257798.948	50	480326.483	1257724.906	79	480625.765	1258275.068	108	480504.272	1258642.267
22	480978.895	1257797.483	51	480215.099	1257754.443	80	480613.279	1258300.007	109	480505.495	1258621.908
23	480978.407	1257765.758	52	480191.053	1257703.354	81	480574.113	1258378.888	110	480535.833	1258621.581
24	481021.587	1257767.773	53	480164.682	1257678.948	82	480529.970	1258415.713	111	480534.839	1258632.261
25	481072.061	1257730.353	54	480116.726	1257703.009	83	480503.591	1258418.438	112	480566.098	1258635.343
26	481001.572	1257633.757	55	480105.665	1257739.981	84	480476.896	1258415.946	113	480567.419	1258652.514
27	480939.785	1257644.199	56	480112.693	1257770.277	85	480476.896	1258415.946	114	480588.552	1258658.237
28	480888.441	1257625.925	57	480142.353	1257807.539	86	480480.652	1258407.989	115	480588.552	1258667.483
29	480863.204	1257573.711	58	480218.258	1257831.171	87	480432.158	1258410.474	116	480611.006	1258675.848

សម្រាប់សម្រាប់

- ចំណុចព្រំដី

ដី ៤ ក្បាលដីសរុបដំបៅ ៤៦ ហិកតា ២៨ អា ៦៦ សង់ដី អា ធ្វើការអភិវឌ្ឍជាអស្តិ្តដោយឈ្មោះ ស្រីស ប៊ុនលាភ

ការពិនិត្យយោងការបំពេញត្រួតពិនិត្យ ទីតាំងទីតាំង ក្នុងតំបន់បឹងទន្លេសាប ស្ថិតនៅឃុំទ្រូង ឃុំព្រៃកោះ ស្រុកកណ្តាលស្ទឹង
ខេត្តកណ្តាល ស្នើសុំធ្វើការអភិវឌ្ឍន៍ស្ថិតិស្ថានភាពដោយឈ្មោះ ស្រ្តីន ប៊ុនលាត

Projection UTM Zone 48N, Datum WGS 1984								
ID	E	N	ID	E	N	ID	E	N
1	480493.752	1254316.178	46	482035.694	1254215.695	91	482152.904	1253920.074
2	480494.356	1254301.141	47	482080.477	1254197.664	92	482100.225	1253912.460
3	480492.428	1254281.782	48	482111.508	1254177.212	93	482055.515	1253909.257
4	480497.191	1254259.557	49	482139.150	1254145.027	94	482016.647	1253908.865
5	480494.280	1254218.017	50	482148.298	1254138.624	95	481977.035	1253910.663
6	480503.012	1254209.550	51	482191.302	1254120.979	96	481923.025	1253916.863
7	480525.237	1254211.932	52	482325.557	1254113.238	97	481884.574	1253923.932
8	480571.862	1254227.896	53	482418.425	1254116.035	98	481844.459	1253933.719
9	480594.029	1254225.955	54	482500.955	1254154.445	99	481804.968	1253945.872
10	480628.689	1254211.403	55	482540.800	1254180.420	100	481770.458	1253958.821
11	480646.152	1254215.107	56	482558.201	1254189.637	101	481739.596	1253972.008
12	480677.751	1254249.719	57	482576.691	1254195.457	102	481690.948	1253983.834
13	480689.829	1254249.216	58	482598.288	1254199.374	103	481529.021	1254102.028
14	480822.686	1254162.154	59	482622.459	1254197.688	104	481326.118	1254176.011
15	480874.987	1254168.540	60	482655.853	1254189.264	105	481258.439	1254180.463
16	480850.752	1254178.807	61	482684.691	1254176.701	106	480958.701	1254325.944
17	480838.998	1254194.878	62	482742.559	1254173.419	107	480936.559	1254332.148
18	480831.504	1254211.101	63	482795.093	1254179.144	108	480919.769	1254333.913
19	480827.855	1254225.450	64	482872.540	1254184.858	109	480905.785	1254332.908
20	480826.451	1254241.601	65	482935.290	1254180.559	110	480893.690	1254330.464
21	480827.360	1254255.216	66	482957.034	1254174.506	111	480877.305	1254324.117
22	480829.417	1254265.002	67	483021.912	1254137.770	112	480867.175	1254318.090
23	480501.601	1254324.906	68	483048.430	1254118.177	113	480855.709	1254309.096
24	480496.496	1254358.702	69	483074.861	1254102.318	114	480844.058	1254295.943
25	480469.874	1254382.890	70	483114.471	1254072.856	115	480835.107	1254280.819
26	480471.946	1254391.034	71	483135.171	1254061.014	116	484346.308	1253976.997
27	480714.972	1254339.421	72	483091.175	1254052.038	117	484369.434	1254008.012
28	480716.492	1254356.292	73	483052.180	1254046.937	118	484371.235	1254019.074
29	480793.435	1254340.034	74	483019.010	1254044.678	119	484340.340	1254029.510
30	480816.847	1254516.352	75	482964.126	1254044.216	120	483360.813	1254021.987
31	480830.733	1254560.651	76	482919.180	1254045.454	121	483342.696	1254119.214
32	480847.096	1254573.638	77	482873.129	1254045.735	122	483321.760	1254127.031
33	480866.175	1254577.340	78	482829.451	1254045.090	123	483297.431	1254117.852
34	480889.605	1254575.387	79	482787.329	1254043.615	124	483299.640	1254102.314
35	480905.441	1254570.108	80	482744.170	1254041.228	125	483277.581	1254076.975
36	481126.761	1254394.015	81	482694.689	1254037.427	126	483252.527	1254230.181
37	481316.093	1254339.405	82	482657.390	1254033.746	127	483242.799	1254304.302
38	481377.880	1254338.295	83	482630.671	1254030.685	128	483237.180	1254313.217
39	481665.072	1254383.221	84	482579.321	1254023.879	129	483211.500	1254329.421
40	481707.884	1254365.135	85	482534.171	1254016.845	130	483202.260	1254388.421
41	481768.012	1254328.083	86	482471.543	1254005.315	131	483187.852	1254380.415
42	481879.006	1254225.914	87	482430.219	1253996.659	132	483162.733	1254391.441
43	481903.318	1254213.758	88	482295.753	1253962.501	133	483144.244	1254461.679
44	481932.399	1254210.768	89	482251.910	1253945.839	134	483165.743	1254482.925
45	481989.423	1254217.488	90	482199.502	1253930.289	135	483195.331	1254496.174

ID	E	N	ID	E	N	ID	E	N
136	483543.067	1254509.110	175	483321.701	1254051.505	214	483891.332	1254090.647
137	483482.538	1254519.926	176	483327.300	1254043.847	215	483910.909	1254075.529
138	483424.361	1254527.791	177	483335.646	1254036.166	216	483925.209	1254062.785
139	483291.645	1254575.549	178	483345.386	1254030.352	217	483939.839	1254047.852
140	483274.360	1254588.421	179	483356.120	1254026.646	218	483952.275	1254033.373
141	483230.732	1254616.072	180	483364.791	1254025.403	219	483965.062	1254016.157
142	483166.424	1254701.914	181	483374.982	1254025.627	220	483976.682	1253998.001
143	483142.542	1254720.127	182	483386.671	1254028.279	221	483985.834	1253981.308
144	483119.759	1254729.648	183	483398.605	1254034.003	222	483993.382	1253965.195
145	483102.112	1254733.976	184	483408.956	1254042.578	223	483999.259	1253950.603
146	483077.274	1254735.168	185	483417.977	1254050.537	224	484006.275	1253929.327
147	483027.714	1254730.827	186	483428.150	1254058.989	225	484011.312	1253909.340
148	482977.716	1254722.676	187	483436.647	1254065.509	226	484015.746	1253883.218
149	482955.766	1254716.220	188	483447.078	1254073.191	227	484017.825	1253857.643
150	482944.717	1254700.860	189	483458.310	1254080.972	228	484018.066	1253844.178
151	482931.213	1254670.296	190	483469.515	1254088.031	229	484016.194	1253812.835
152	482891.733	1254499.125	191	483480.890	1254094.763	230	484012.560	1253789.415
153	482897.208	1254485.575	192	483491.914	1254100.904	231	484009.164	1253774.079
154	482917.235	1254472.588	193	483502.365	1254106.243	232	484006.070	1253762.641
155	482945.275	1254457.166	194	483512.549	1254111.122	233	484002.226	1253750.166
156	482965.056	1254446.472	195	483523.721	1254116.158	234	484167.749	1253697.114
157	483008.656	1254427.221	196	483538.036	1254121.942	235	484241.833	1253662.718
158	483014.333	1254423.468	197	483556.705	1254128.644	236	484318.310	1253641.209
159	483052.732	1254387.772	198	483573.563	1254133.821	237	484405.875	1253625.676
160	483071.985	1254365.651	199	483599.931	1254140.284	238	484460.456	1253620.930
161	483076.982	1254347.226	200	483623.776	1254144.748	239	484467.275	1253633.830
162	483174.018	1254346.913	201	483648.099	1254147.654	240	484473.207	1253650.328
163	483194.725	1254334.829	202	483666.360	1254148.948	241	484473.371	1253654.303
164	483215.965	1254315.712	203	483688.177	1254149.495	242	484474.205	125376.044
165	483240.962	1254284.652	204	483704.332	1254149.105	243	484406.671	1253715.688
166	483240.192	1254255.411	205	483723.591	1254147.759	244	484390.771	1253768.688
167	483245.348	1254257.276	206	483742.575	1254145.575	245	484390.771	1253768.688
168	483252.065	1254258.473	207	483755.086	1254143.734	246	484367.866	1253825.400
169	483265.477	1254257.418	208	483776.190	1254139.664	247	484344.766	1253874.556
170	483272.809	1254254.680	209	483793.908	1254135.660	248	484333.950	1253960.424
171	483280.500	1254249.994	210	483815.162	1254129.339	249	484334.844	1253961.624
172	483287.881	1254242.319	211	483837.925	1254120.638			
173	483290.948	1254238.580	212	483856.483	1254111.741			
174	483320.421	1254055.908	213	483875.995	1254100.711			

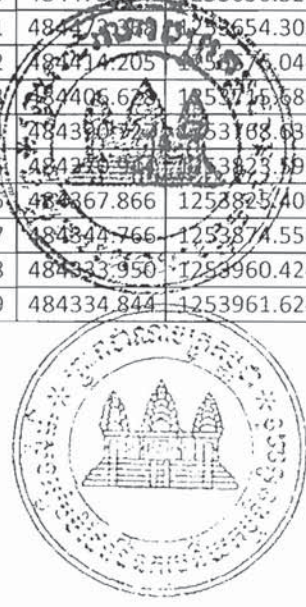

ការពិនិត្យយោងកាត់ដុបស្រូវបឹងទន្លេសាប ត្រូវអនុវត្ត ក្នុងតំបន់បឹងទន្លេសាប ស្ថិតនៅឃុំទ្រូង ឃុំស្រែកកោ
ស្រុកកណ្តាលស្ទឹង ខេត្តកណ្តាល

Projection UTM Zone 48N, Datum WGS 1984								
ID	E	N	ID	E	N	ID	E	N
1	480914.542	1254173.370	46	482236.110	1253919.699	91	483330.101	1254015.813
2	480863.208	1254195.251	47	482264.148	1253928.992	92	483340.487	1254010.761
3	480860.107	1254199.126	48	482302.166	1253943.527	93	483346.705	1254008.548
4	480853.804	1254209.734	49	482340.101	1253954.133	94	483354.532	1254006.608
5	480849.555	1254220.588	50	482373.131	1253962.698	95	483362.415	1254005.529
6	480846.781	1254234.646	51	482401.806	1253969.660	96	483369.656	1254005.272
7	480846.463	1254245.282	52	482435.131	1253977.261	97	483377.019	1254005.727
8	480847.500	1254253.943	53	482472.137	1253985.039	98	483387.058	1254007.523
9	480849.218	1254261.384	54	482493.645	1253989.331	99	483396.032	1254010.317
10	480853.233	1254272.312	55	482523.975	1253994.789	100	483404.868	1254014.532
11	480858.294	1254281.194	56	482555.574	1254000.024	101	483411.455	1254018.608
12	480864.558	1254289.520	57	482594.291	1254005.793	102	483417.048	1254022.903
13	480870.962	1254295.806	58	482636.468	1254011.243	103	483422.199	1254027.588
14	480877.127	1254300.650	59	482676.657	1254015.620	104	483429.083	1254033.762
15	480888.652	1254307.270	60	482709.517	1254018.598	105	483435.937	1254039.576
16	480899.114	1254311.191	61	482746.703	1254021.350	106	483443.291	1254045.441
17	480911.570	1254313.498	62	482797.560	1254024.061	107	483450.149	1254050.650
18	480919.541	1254313.892	63	482845.881	1254025.522	108	483457.648	1254056.183
19	480928.246	1254313.201	64	482895.168	1254025.720	109	483465.891	1254061.893
20	480939.581	1254311.171	65	482931.867	1254025.176	110	483475.304	1254068.040
21	480948.148	1254308.517	66	482972.958	1254024.392	111	483483.882	1254073.444
22	480959.267	1254303.706	67	483003.667	1254024.229	112	483499.924	1254082.485
23	480972.849	1254297.232	68	483033.879	1254025.379	113	483521.278	1254093.123
24	480987.046	1254290.321	69	483058.838	1254027.567	114	483540.264	1254101.308
25	481002.053	1254283.017	70	483082.399	1254030.528	115	483564.710	1254110.186
26	481019.979	1254274.291	71	483114.406	1254035.915	116	483583.951	1254115.868
27	481052.106	1254258.653	72	483147.355	1254043.436	117	483598.330	1254119.477
28	481092.480	1254239.001	73	483169.027	1254049.356	118	483613.339	1254122.645
29	481205.599	1254183.940	74	483216.245	1254064.692	119	483627.551	1254125.739
30	481733.258	1253952.950	75	483235.878	1254091.742	120	483655.785	1254128.285
31	481783.438	1253932.380	76	483239.530	1254230.306	121	483674.332	1254129.486
32	481813.756	1253922.001	77	483243.637	1254234.431	122	483692.575	1254129.381
33	481843.266	1253913.250	78	483248.884	1254237.287	123	483710.145	1254128.697
34	481865.969	1253907.515	79	483253.893	1254238.484	124	483733.199	1254126.648
35	481893.632	1253901.655	80	483258.233	1254238.348	125	483754.277	1254123.529
36	481920.328	1253897.044	81	483265.652	1254235.900	126	483776.046	1254119.310
37	481948.315	1253893.303	82	483269.947	1254232.568	127	483793.330	1254115.186
38	481981.635	1253890.215	83	483272.063	1254230.068	128	483808.686	1254110.416
39	482017.091	1253888.855	84	483297.608	1254071.740	129	483821.264	1254105.875
40	482051.848	1253889.052	85	483300.872	1254051.507	130	483834.425	1254100.213
41	482088.652	1253891.315	86	483303.896	1254042.221	131	483847.155	1254094.049
42	482121.832	1253894.829	87	483307.477	1254036.633	132	483860.512	1254086.676
43	482151.904	1253899.557	88	483312.298	1254030.581	133	483872.995	1254078.888
44	482177.258	1253904.522	89	483317.715	1254025.056	134	483881.367	1254073.380
45	482201.466	1253910.158	90	483323.574	1254020.196	135	483896.300	1254061.681

ID	E	N	ID	E	N	ID	E	N
136	483909.102	1254050.463	145	483992.335	1253902.557	154	483569.789	1253871.740
137	483922.978	1254036.661	146	483996.731	1253873.592	155	483360.768	1253940.531
138	483934.820	1254023.239	147	483998.063	1253844.325	156	483025.234	1253906.717
139	483945.353	1254009.466	148	483996.317	1253815.080	157	482865.996	1253884.968
140	483953.444	1253997.632	149	483992.924	1253793.215	158	482487.641	1253800.302
141	483960.035	1253987.006	150	483987.978	1253771.958	159	481990.224	1253795.010
142	483971.770	1253964.472	151	483983.180	1253756.271	160	481884.390	1253842.635
143	483980.114	1253944.742	152	483961.373	1253763.260	161	481784.363	1253915.647
144	483987.063	1253923.765	153	483823.790	1253765.906			

ការវាស់ស្ទង់យោងកាម័រ៉ាដ្យូមេត្រីក ទីតាំងទី១ ក្នុងតំបន់បឹងពន្លឺឆាយ ស្ថិតនៅឃុំក្រាំងឆ្នង
ស្រុកឆាយ ខេត្តតាកែវ ស្ថិតនៅក្នុងការអភិវឌ្ឍន៍ស្រូវស្រែកស្រែកដោយឈ្មោះ ស្រូវ ប៉ុលសាត

Projection UTM Zone 48N, Datum WGS 1984

ID	E	N	ID	E	N	ID	E	N
1	484443.383	1253403.539	38	484541.979	1253599.696	75	484377.410	1253282.526
2	484487.493	1253430.261	39	484535.046	1253597.698	76	484375.195	1253277.775
3	484528.989	1253459.793	40	484527.899	1253595.752	77	484373.838	1253272.711
4	484473.005	1253474.565	41	484504.739	1253589.445	78	484373.490	1253266.058
5	484529.904	1253490.277	42	484501.212	1253588.656	79	484374.008	1253257.012
6	484575.039	1253506.304	43	484494.670	1253588.083	80	484380.100	1253150.625
7	484606.929	1253514.774	44	484487.711	1253588.692	81	483973.210	1253169.361
8	484635.984	1253539.313	45	484480.963	1253590.500	82	483953.046	1253274.973
9	484648.637	1253563.851	46	484474.519	1253593.531	83	483925.550	1253385.807
10	484656.508	1253597.306	47	484486.017	1253558.208	84	483921.942	1253390.711
11	484674.663	1253659.127	48	484481.105	1253503.395	85	483891.298	1253418.150
12	484686.674	1253739.802	49	484460.438	1253620.902	86	483872.703	1253423.635
13	484689.637	1253754.284	50	484451.623	1253602.038	87	483838.489	1253428.427
14	484684.659	1253778.585	51	484465.722	1253555.811	88	483767.776	1253431.626
15	484662.769	1253825.092	52	484461.506	1253509.723	89	483683.226	1253428.380
16	484660.801	1253833.130	53	483961.820	1253671.709	90	483666.922	1253429.215
17	484660.041	1253840.178	54	483980.520	1253701.200	91	483633.885	1253429.075
18	484660.242	1253847.629	55	483991.314	1253722.467	92	483639.243	1253557.505
19	484661.840	1253856.295	56	484002.226	1253750.166	93	483651.917	1253555.467
20	484664.848	1253864.778	57	484055.968	1253732.941	94	483669.734	1253583.446
21	484670.100	1253874.089	58	484167.817	1253697.082	95	483687.625	1253512.254
22	484681.701	1253890.350	59	484241.833	1253662.718	96	483703.582	1253511.895
23	484689.738	1253922.331	60	484326.499	1253638.905	97	483720.244	1253552.285
24	484698.249	1253947.432	61	484405.875	1253625.676	98	483741.360	1253553.676
25	484698.395	1253951.712	62	484453.915	1253480.722	99	483759.163	1253555.812
26	484661.145	1253955.249	63	484420.417	1253400.414	100	483776.848	1253558.773
27	484654.359	1253952.115	64	484410.495	1253387.846	101	483797.632	1253563.414
28	484647.940	1253924.495	65	484394.161	1253375.711	102	483819.265	1253569.523
29	484643.500	1253905.386	66	484381.633	1253364.000	103	483840.276	1253576.776
30	484638.341	1253835.099	67	484377.544	1253353.077	104	483858.625	1253584.171
31	484629.945	1253804.563	68	484377.544	1253342.631	105	483879.291	1253593.822
32	484619.498	1253768.662	69	484379.924	1253335.274	106	483899.702	1253608.136
33	484593.624	1253679.990	70	484395.564	1253302.842	107	483912.851	1253618.685
34	484571.012	1253638.152	71	484395.184	1253296.303	108	483924.455	1253629.083
35	484555.090	1253609.205	72	484388.419	1253293.535	109	483942.293	1253647.401
36	484550.609	1253604.725	73	484384.124	1253290.528	110	483959.523	1253660.476
37	484546.314	1253601.717	74	484380.417	1253286.821	111	482785.122	1253426.277

ID	E	N	ID	E	N	ID	E	N
112	482775.935	1253424.458	163	481987.418	1253282.634	214	482071.842	1253480.536
113	482770.159	1253426.710	164	481985.202	1253287.385	215	482103.180	1253477.755
114	482764.366	1253428.143	165	481982.195	1253291.680	216	482139.783	1253477.777
115	482760.059	1253428.717	166	481978.488	1253295.387	217	482163.312	1253479.839
116	482754.368	1253428.858	167	481974.194	1253298.394	218	482190.442	1253483.916
117	482738.960	1253428.275	168	481969.442	1253300.609	219	482223.536	1253491.863
118	482720.070	1253427.488	169	481965.609	1253301.636	220	482250.522	1253500.905
119	482706.737	1253426.935	170	481918.999	1253307.077	221	482276.194	1253511.647
120	482695.363	1253426.259	171	481887.791	1253326.633	222	482302.176	1253524.856
121	482685.314	1253423.232	172	481887.151	1253329.047	223	482338.192	1253549.327
122	482676.608	1253418.476	173	481885.117	1253333.408	224	482376.324	1253573.139
123	482618.451	1253382.700	174	481883.748	1253335.566	225	482419.730	1253597.712
124	482543.717	1253336.726	175	481839.810	1253398.745	226	482457.599	1253616.858
125	482500.803	1253320.618	176	481793.953	1253464.684	227	482524.805	1253646.673
126	482326.516	1253271.353	177	481790.327	1253468.812	228	482579.177	1253666.815
127	482321.489	1253264.312	178	481786.089	1253472.203	229	482656.197	1253689.737
128	482325.493	1253171.507	179	481780.276	1253475.257	230	482739.531	1253707.725
129	482315.672	1253112.939	180	481669.662	1253505.262	231	482805.137	1253717.178
130	482320.958	1253104.622	181	481662.437	1253506.798	232	482871.976	1253723.162
131	482297.001	1253051.776	182	481656.355	1253506.824	233	482928.505	1253727.171
132	482303.734	1253037.889	183	481650.419	1253505.654	234	483007.832	1253728.525
133	482313.746	1253035.022	184	481644.208	1253503.047	235	483097.884	1253723.979
134	482231.830	1253029.323	185	481639.914	1253500.040	236	483177.404	1253715.009
135	482225.002	1253022.902	186	481636.207	1253496.333	237	483243.463	1253703.417
136	482223.199	1253009.211	187	481633.199	1253492.039	238	483301.828	1253689.376
137	482208.479	1253009.629	188	481631.169	1253487.685	239	483363.482	1253670.248
138	482199.311	1253000.927	189	481630.189	1253484.466	240	483442.740	1253639.111
139	482199.231	1252997.570	190	481614.076	1253481.976	241	483500.004	1253611.634
140	482163.799	1253000.460	191	481600.068	1253479.812	242	483540.843	1253589.046
141	482102.646	1253034.703	192	481593.471	1253480.018	243	483595.560	1253567.551
142	482118.705	1253061.578	193	481591.885	1253481.274	244	481559.201	1253799.822
143	482125.811	1253075.085	194	481591.011	1253482.522	245	481441.844	1253621.718
144	482127.600	1253085.279	195	481587.304	1253486.229	246	481406.159	1253523.683
145	482126.217	1253093.960	196	481583.009	1253489.236	247	481385.939	1253525.866
146	482122.205	1253102.267	197	481578.499	1253491.339	248	481371.596	1253537.055
147	482116.857	1253108.319	198	481575.327	1253492.280	249	481339.307	1253538.561
148	482111.021	1253112.074	199	481489.179	1253512.163	250	481324.307	1253489.831
149	482068.564	1253132.857	200	481484.566	1253512.566	251	481319.774	1253492.920
150	482062.198	1253138.339	201	481479.343	1253512.110	252	481314.017	1253493.111
151	482057.544	1253141.672	202	481475.289	1253511.023	253	481316.118	1253492.548
152	482051.807	1253144.686	203	481470.984	1253509.240	254	481321.340	1253492.091
153	482046.355	1253146.719	204	481420.986	1253520.380	255	481326.563	1253492.548
154	482030.501	1253152.312	205	481454.898	1253614.315	256	481331.627	1253493.905
155	482040.505	1253231.095	206	481571.809	1253791.610	257	481336.378	1253498.121
156	482040.068	1253236.090	207	481774.902	1253648.651	258	481340.673	1253499.128
157	482038.712	1253241.154	208	481913.854	1253540.593	259	481344.405	1253502.860
158	482036.496	1253245.906	209	481939.383	1253524.917	260	481347.011	1253506.610
159	482032.673	1253251.016	210	481962.207	1253513.090	261	481376.715	1253560.958
160	482029.782	1253253.907	211	481991.279	1253500.740	262	481378.055	1253565.357
161	482024.656	1253257.291	212	482018.849	1253491.669	263	481378.512	1253570.579
162	481988.891	1253276.243	213	482045.654	1253485.093	264	481378.172	1253574.463

ID	E	N	ID	E	N	ID	E	N
265	481378.719	1253583.595	291	480950.513	1253906.976	317	480494.399	1254301.156
266	481380.950	1253586.825	292	480910.033	1253909.170	318	480492.472	1254281.796
267	481390.751	1253605.848	293	480897.495	1253920.645	319	480497.191	1254259.557
268	481399.377	1253621.428	294	480890.027	1253926.326	320	480494.280	1254218.017
269	481406.350	1253646.095	295	480882.742	1253930.246	321	480503.012	1254209.550
270	481406.776	1253650.963	296	480844.371	1253948.492	322	480525.281	1254211.946
271	481406.319	1253656.186	297	480807.159	1253962.155	323	480573.920	1254228.600
272	481405.036	1253660.976	298	480762.045	1253978.621	324	480594.072	1254225.970
273	481392.459	1253686.208	299	480677.071	1254006.374	325	480628.689	1254211.403
274	481390.053	1253689.644	300	480658.698	1254011.814	326	480646.152	1254215.107
275	481388.384	1253691.472	301	480643.716	1254015.362	327	480677.780	1254249.718
276	481388.477	1253692.541	302	480636.254	1254016.952	328	480689.829	1254249.216
277	481388.020	1253697.764	303	480529.962	1254026.296	329	480822.686	1254162.154
278	481386.606	1253702.951	304	480481.838	1254030.589	330	480874.987	1254168.540
279	481384.448	1253707.579	305	480469.589	1254031.996	331	480939.626	1254140.621
280	481381.441	1253711.874	306	480455.120	1254035.472	332	481005.348	1254110.729
281	481377.956	1253715.359	307	480453.961	1254154.785	333	481068.992	1254080.259
282	481271.860	1253786.003	308	480450.039	1254166.551	334	481123.813	1254052.889
283	481159.376	1253870.577	309	480439.441	1254408.522	335	481187.995	1254019.625
284	481152.899	1253874.638	310	480442.730	1254416.470	336	481260.681	1253980.280
285	481144.772	1253878.979	311	480449.567	1254418.836	337	481325.355	1253943.890
286	481138.294	1253880.481	312	480457.293	1254414.592	338	481364.929	1253920.860
287	481094.820	1253885.703	313	480463.103	1254400.065	339	481406.284	1253896.249
288	481072.029	1253891.489	314	480459.620	1254381.530	340	481451.045	1253868.938
289	481020.900	1253901.108	315	480486.343	1254356.395	341	481493.430	1253842.431
290	480988.307	1253904.978	316	480493.796	1254316.170	342	481527.601	1253820.550

**តារាងទិសដៅកាត់បន្ថយប្រើប្រាស់ប្រព័ន្ធលោកលីក្រាមអូស្ត្រាលី ក្នុងតំបន់ប្រព័ន្ធលោកលីក្រាម ស្ថិតនៅឃុំក្រាំងខ្នង
ស្រុកធានី ខេត្តកោះកុង**

Projection UTM Zone 48N, Datum WGS 1984								
ID	E	N	ID	E	N	ID	E	N
1	480914.542	1254173.370	20	481692.703	1253962.718	39	483062.281	1253910.451
2	480979.513	1254181.302	21	481733.258	1253952.950	40	483123.479	1253916.613
3	481038.222	1254184.505	22	481884.390	1253842.635	41	483205.170	1253824.885
4	481125.035	1254189.240	23	481990.224	1253795.010	42	483271.585	1253791.544
5	481205.599	1254183.940	24	482035.910	1253794.548	43	483321.758	1253796.701
6	481249.020	1254162.805	25	482089.465	1253794.007	44	483360.768	1253794.581
7	481276.211	1254144.738	26	482133.064	1253793.567	45	483569.789	1253791.740
8	481316.221	1254119.890	27	482160.472	1253793.290	46	483823.790	1253759.906
9	481359.537	1254094.829	28	482205.137	1253792.839	47	483961.373	1253763.260
10	481400.293	1254073.193	29	482303.279	1253794.087	48	483983.180	1253756.271
11	481437.737	1254054.764	30	482393.753	1253797.137	49	483978.777	1253744.234
12	481465.963	1254041.753	31	482487.641	1253800.302	50	483972.439	1253729.429
13	481498.292	1254027.767	32	482575.841	1253821.366	51	483969.571	1253704.905
14	481532.465	1254014.005	33	482642.029	1253836.409	52	483945.882	1253683.981
15	481563.673	1254002.338	34	482737.018	1253856.763	53	483932.399	1253666.577
16	481587.248	1253994.076	35	482803.891	1253871.336	54	483917.809	1253647.526
17	481611.350	1253986.060	36	482867.060	1253885.115	55	483869.228	1253611.207
18	481639.346	1253977.366	37	482930.329	1253893.842	56	483891.099	1253626.759
19	481667.365	1253969.390	38	482996.905	1253903.025	57	483840.207	1253598.140

ID	E	N	ID	E	N	ID	E	N
58	483811.490	1253588.051	82	483008.750	1253748.484	106	482158.397	1253499.378
59	483785.674	1253581.134	83	482972.250	1253748.564	107	482133.622	1253497.588
60	483756.212	1253575.589	84	482940.040	1253747.755	108	482106.454	1253497.555
61	483726.436	1253572.622	85	482914.210	1253746.460	109	482082.182	1253499.482
62	483688.383	1253572.216	86	482880.948	1253744.108	110	482053.337	1253503.888
63	483660.562	1253574.577	87	482807.952	1253737.534	111	482027.092	1253510.013
64	483637.741	1253577.961	88	482851.481	1253741.260	112	481991.775	1253521.964
65	483596.317	1253588.245	89	482744.311	1253728.906	113	481970.164	1253531.370
66	483553.791	1253604.590	90	482704.092	1253721.329	114	481942.051	1253546.388
67	483520.895	1253623.019	91	482653.737	1253709.781	115	481925.417	1253556.843
68	483488.392	1253639.812	92	482605.913	1253696.386	116	481902.431	1253575.204
69	483455.576	1253655.246	93	482567.351	1253683.852	117	481857.254	1253610.808
70	483418.095	1253671.164	94	482535.356	1253672.199	118	481799.938	1253654.679
71	483381.499	1253685.106	95	482489.987	1253653.833	119	481727.364	1253708.158
72	483350.333	1253695.657	96	482449.708	1253635.284	120	481655.217	1253759.143
73	483318.226	1253705.409	97	482421.062	1253620.940	121	481582.421	1253808.473
74	483289.549	1253713.172	98	482384.339	1253601.075	122	481566.009	1253838.962
75	483260.845	1253720.060	99	482350.169	1253580.727	123	481526.500	1253844.961
76	483223.114	1253727.794	100	482314.976	1253558.092	124	481444.689	1253896.373
77	483186.450	1253733.845	101	482291.645	1253541.940	125	481333.579	1253963.085
78	483146.864	1253738.984	102	482259.371	1253526.040	126	481215.401	1254004.174
79	483110.691	1253742.885	103	482228.807	1253514.496	127	481131.125	1254051.561
80	483077.302	1253745.604	104	482206.704	1253508.101	128	481039.180	1254116.935
81	483041.391	1253747.565	105	482186.564	1253503.537	129	480972.180	1254147.415



ផែនទីឧបសម្ព័ន្ធនិងសម្របសម្រួលដីសម្រាប់ស្ថិតនៅសង្កាត់ស្រីសោយៗ ខណ្ឌស្រីសោយៗ រាជធានីភ្នំពេញ

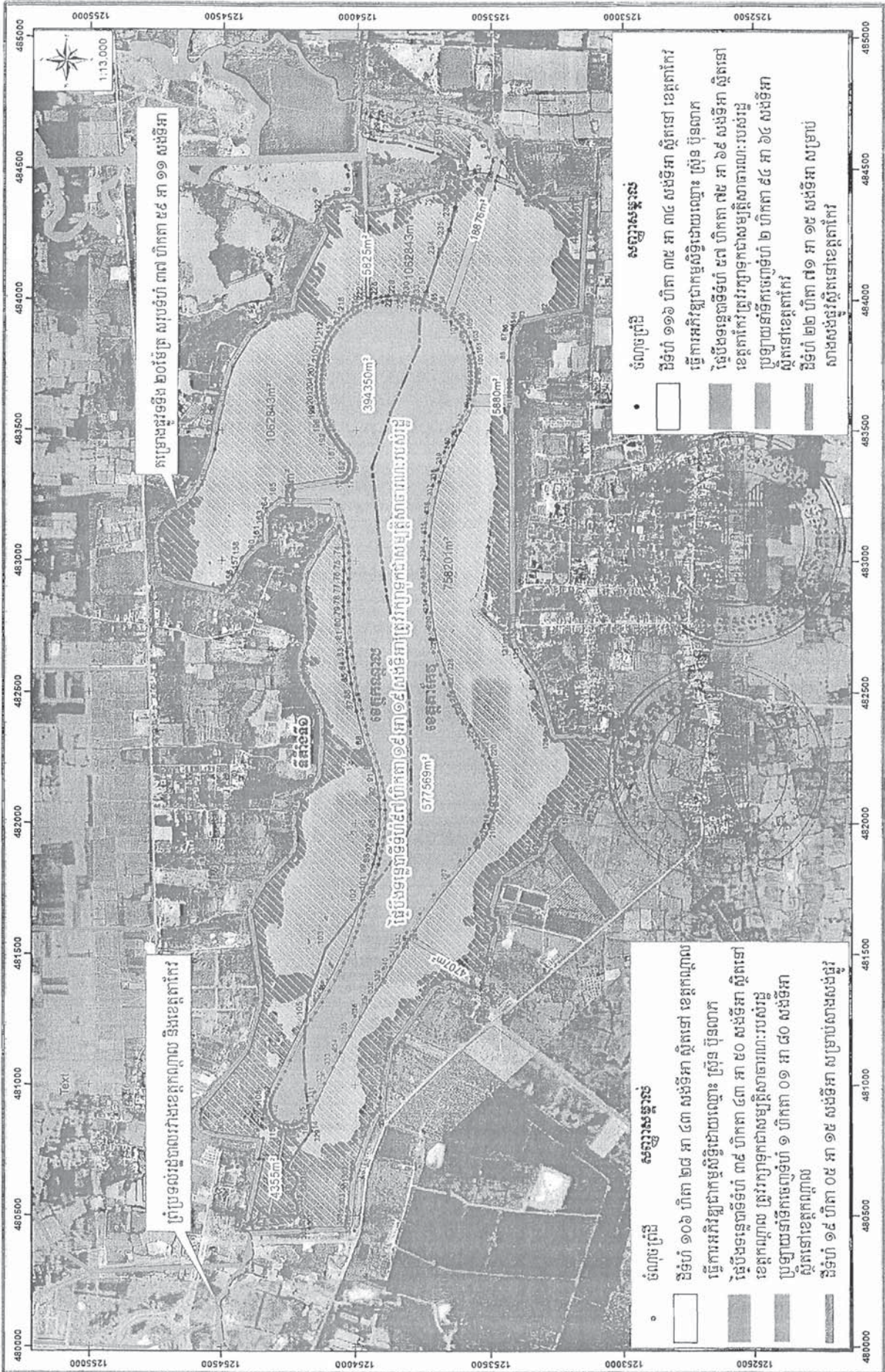

សម្រាប់សង្កាត់ស្រីសោយៗ ខណ្ឌស្រីសោយៗ រាជធានីភ្នំពេញ

សម្រាប់សង្កាត់ស្រីសោយៗ ខណ្ឌស្រីសោយៗ រាជធានីភ្នំពេញ

សង្ខេបសង្កាត់

- ចំណុចព្រំដី
- ដីទំហំ ១១៦ ហិកតា ៣៥ អា ៣៤ សង្កាត់ស្រីសោយៗ ខេត្តតាកែវ
- ធ្វើការអភិវឌ្ឍដីសម្រាប់ស្ថិតនៅសង្កាត់ស្រីសោយៗ ខេត្តតាកែវ
- ផ្ទៃបឹងទម្រុញទឹកដី ១៥ ហិកតា ៧៥ អា ៦៥ សង្កាត់ស្រីសោយៗ ខេត្តតាកែវ
- ប្រមូលសម្ភារៈសម្រាប់សង្កាត់ស្រីសោយៗ ខេត្តតាកែវ
- ដីទំហំ ២២ ហិកតា ៧១ អា ១៥ សង្កាត់ស្រីសោយៗ ខេត្តតាកែវ
- លាងសម្របសម្រួលដីសម្រាប់សង្កាត់ស្រីសោយៗ ខេត្តតាកែវ

សង្ខេបសង្កាត់

- ចំណុចព្រំដី
- ដីទំហំ ១០៦ ហិកតា ២៨ អា ៤៣ សង្កាត់ស្រីសោយៗ ខេត្តតាកែវ
- ធ្វើការអភិវឌ្ឍដីសម្រាប់ស្ថិតនៅសង្កាត់ស្រីសោយៗ ខេត្តតាកែវ
- ផ្ទៃបឹងទម្រុញទឹកដី ៣៥ ហិកតា ៤៣ អា ៥០ សង្កាត់ស្រីសោយៗ ខេត្តតាកែវ
- ប្រមូលសម្ភារៈសម្រាប់សង្កាត់ស្រីសោយៗ ខេត្តតាកែវ
- ដីទំហំ ១៥ ហិកតា ០៥ អា ១៥ សង្កាត់ស្រីសោយៗ ខេត្តតាកែវ
- លាងសម្របសម្រួលដីសម្រាប់សង្កាត់ស្រីសោយៗ ខេត្តតាកែវ

ផែនទីមធ្យមស្ថាពរលំដាប់ទី១ ទី២ ទី៣ ទី៤ ទី៥ ទី៦ ទី៧ ទី៨ ទី៩ ទី១០ ទី១១ ទី១២ ទី១៣ ទី១៤ ទី១៥ ទី១៦ ទី១៧ ទី១៨ ទី១៩ ទី២០ ទី២១ ទី២២ ទី២៣ ទី២៤ ទី២៥ ទី២៦ ទី២៧ ទី២៨ ទី២៩ ទី៣០ ទី៣១ ទី៣២ ទី៣៣ ទី៣៤ ទី៣៥ ទី៣៦ ទី៣៧ ទី៣៨ ទី៣៩ ទី៤០ ទី៤១ ទី៤២ ទី៤៣ ទី៤៤ ទី៤៥ ទី៤៦ ទី៤៧ ទី៤៨ ទី៤៩ ទី៥០ ទី៥១ ទី៥២ ទី៥៣ ទី៥៤ ទី៥៥ ទី៥៦ ទី៥៧ ទី៥៨ ទី៥៩ ទី៦០ ទី៦១ ទី៦២ ទី៦៣ ទី៦៤ ទី៦៥ ទី៦៦ ទី៦៧ ទី៦៨ ទី៦៩ ទី៧០ ទី៧១ ទី៧២ ទី៧៣ ទី៧៤ ទី៧៥ ទី៧៦ ទី៧៧ ទី៧៨ ទី៧៩ ទី៨០ ទី៨១ ទី៨២ ទី៨៣ ទី៨៤ ទី៨៥ ទី៨៦ ទី៨៧ ទី៨៨ ទី៨៩ ទី៩០ ទី៩១ ទី៩២ ទី៩៣ ទី៩៤ ទី៩៥ ទី៩៦ ទី៩៧ ទី៩៨ ទី៩៩ ទី១០០

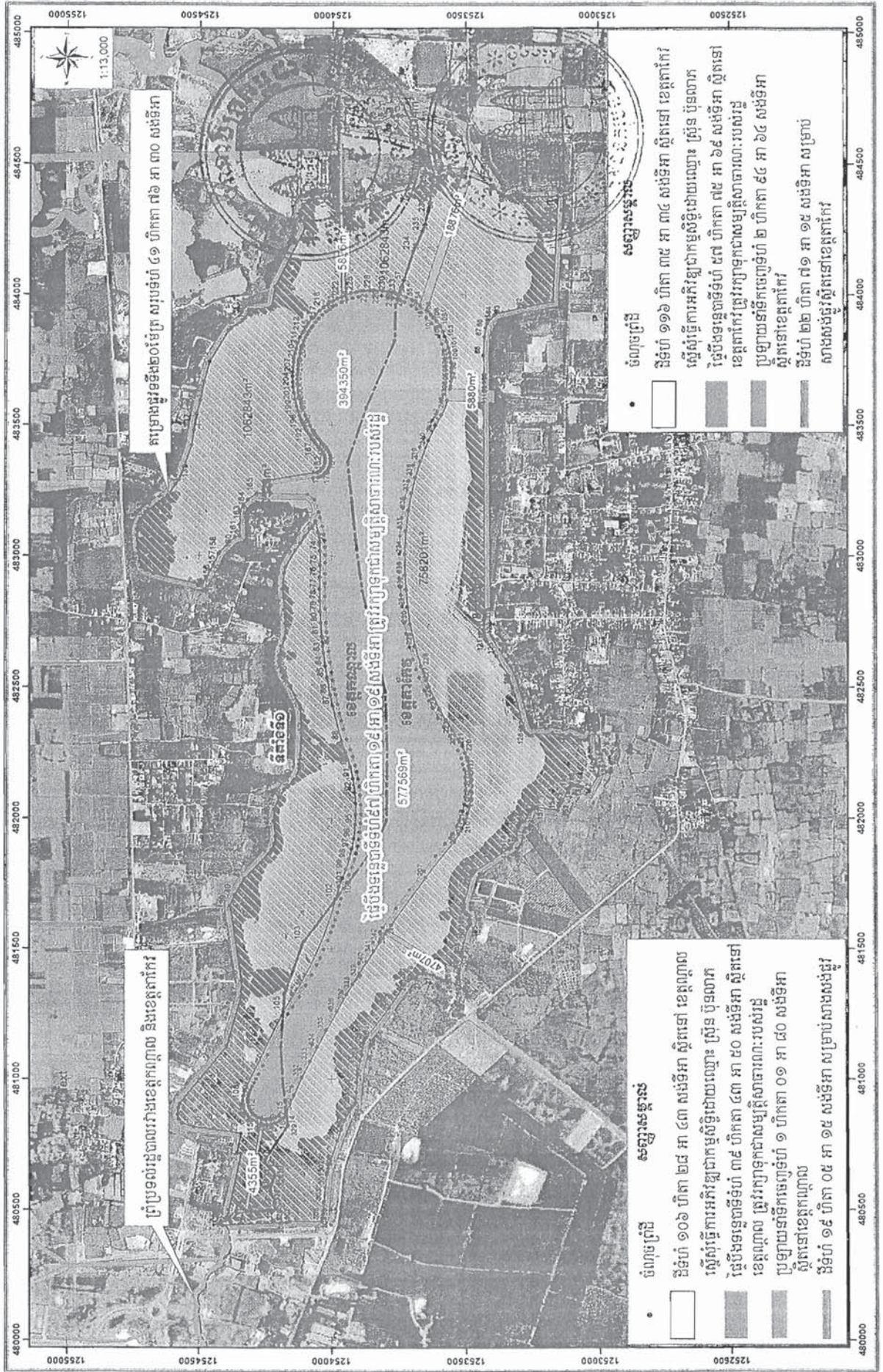

គម្រោងផ្លូវថ្នល់ទំហំ១០០ម៉ែត្រ រយៈទំហំ ៤១ ហិកតា ៧៦ អា ៣០ សង់ទីអា

ប្រទេសវៀតណាម និងខេត្តព្រៃវែង

ផ្ទៃដីសរុប១១០៦ ហិកតា ២៨ អា ៤៣ សង់ទីអា ផ្ទៃដីស្រែចម្រុះស្រូវ១០៦ ហិកតា ២៨ អា ៤៣ សង់ទីអា

តារាងលិខិតបញ្ជីសម្ព័ន្ធន៍ នៃអនុក្រឹត្យលេខ ៧៦ អនក្រ.បក.ចុះថ្ងៃទី ២៧ ខែ វិច្ឆិកា ឆ្នាំ ២០២២

ចំណុចព្រំដីស្ថិតនៅឃុំទ្រា ឃុំព្រែកវកា ស្រុកកណ្តាលស្ទឹង ខេត្តកណ្តាល អភិវឌ្ឍន៍ដីកម្មសិទ្ធិឯកជនដោយឈ្មោះ ស្រ្តីន ប៊ុនលាភ								
Projection UTM Zone 48N, Datum WGS 1984								
ID	E	N	ID	E	N	ID	E	N
1	480493.752	1254316.178	46	482035.694	1254215.695	91	482152.904	1253920.074
2	480494.356	1254301.141	47	482080.477	1254197.664	92	482100.225	1253912.460
3	480492.428	1254281.782	48	482111.508	1254177.212	93	482055.515	1253909.257
4	480497.191	1254259.557	49	482139.150	1254145.027	94	482016.647	1253908.865
5	480494.280	1254218.017	50	482148.298	1254138.624	95	481977.035	1253910.663
6	480503.012	1254209.550	51	482191.302	1254120.979	96	481923.025	1253916.863
7	480525.237	1254211.932	52	482325.557	1254113.238	97	481884.574	1253923.932
8	480571.862	1254227.896	53	482418.425	1254116.035	98	481844.459	1253933.719
9	480594.029	1254225.955	54	482500.955	1254154.445	99	481804.968	1253945.872
10	480628.689	1254211.403	55	482540.800	1254180.420	100	481770.458	1253958.821
11	480646.152	1254215.107	56	482558.201	1254189.637	101	481739.596	1253972.008
12	480677.751	1254249.719	57	482576.691	1254195.457	102	481690.948	1253983.834
13	480689.829	1254249.216	58	482598.288	1254199.374	103	481529.021	1254102.028
14	480822.686	1254162.154	59	482622.459	1254197.688	104	481326.118	1254176.011
15	480874.987	1254168.540	60	482655.853	1254189.264	105	481258.439	1254180.463
16	480850.752	1254178.807	61	482684.691	1254176.701	106	480958.701	1254325.944
17	480838.998	1254194.878	62	482742.559	1254173.419	107	480936.559	1254332.148
18	480831.504	1254211.101	63	482795.093	1254179.144	108	480919.769	1254333.913
19	480827.855	1254225.450	64	482872.540	1254184.858	109	480905.785	1254332.908
20	480826.451	1254241.601	65	482935.290	1254180.559	110	480893.690	1254330.464
21	480827.360	1254255.216	66	482957.034	1254174.506	111	480877.305	1254324.117
22	480829.417	1254265.002	67	483021.912	1254137.770	112	480867.175	1254318.090
23	480501.601	1254324.906	68	483048.430	1254118.177	113	480855.709	1254309.096
24	480496.496	1254358.702	69	483074.861	1254102.318	114	480844.058	1254295.943
25	480469.874	1254382.890	70	483114.471	1254072.856	115	480835.107	1254280.819
26	480471.946	1254391.034	71	483135.171	1254061.014	116	484346.308	1253976.997
27	480714.972	1254339.421	72	483091.175	1254052.038	117	484369.434	1254008.012
28	480716.492	1254356.292	73	483052.180	1254046.937	118	484374.238	1254019.074
29	480793.435	1254340.034	74	483019.010	1254044.678	119	484368.082	1254072.510
30	480816.847	1254516.352	75	482964.126	1254044.216	120	484350.813	1254091.387
31	480830.733	1254560.651	76	482919.180	1254045.454	121	484345.656	1254143.214
32	480847.096	1254573.638	77	482873.129	1254045.735	122	484324.891	1254112.031
33	480866.175	1254577.340	78	482829.451	1254045.090	123	484297.231	1254114.852
34	480889.605	1254575.387	79	482787.329	1254043.615	124	484259.640	1254102.314
35	480905.441	1254570.108	80	482744.170	1254041.228	125	484032.581	1254116.975
36	481126.761	1254394.015	81	482694.689	1254037.427	126	483952.527	1254130.181
37	481316.093	1254339.405	82	482657.390	1254033.746	127	483942.799	1254304.302
38	481377.880	1254338.295	83	482630.671	1254030.685	128	483937.180	1254313.217
39	481665.072	1254383.221	84	482579.321	1254023.879	129	483911.900	1254329.421
40	481707.884	1254365.135	85	482534.171	1254016.845	130	483902.260	1254338.431
41	481768.012	1254328.083	86	482471.543	1254005.315	131	483874.862	1254380.415
42	481879.006	1254225.914	87	482430.219	1253996.659	132	483862.733	1254391.441
43	481903.318	1254213.758	88	482295.753	1253962.501	133	483744.244	1254461.679
44	481932.399	1254210.768	89	482251.910	1253945.839	134	483685.743	1254482.925
45	481989.423	1254217.488	90	482199.502	1253930.289	135	483595.931	1254496.174

ID	E	N	ID	E	N	ID	E	N
136	483543.067	1254509.110	175	483321.701	1254051.505	214	483891.332	1254090.647
137	483482.538	1254519.926	176	483327.300	1254043.847	215	483910.909	1254075.529
138	483424.361	1254527.791	177	483335.646	1254036.166	216	483925.209	1254062.785
139	483291.645	1254575.549	178	483345.386	1254030.352	217	483939.839	1254047.852
140	483274.360	1254588.421	179	483356.120	1254026.646	218	483952.275	1254033.373
141	483230.732	1254616.072	180	483364.791	1254025.403	219	483965.062	1254016.157
142	483166.424	1254701.914	181	483374.982	1254025.627	220	483976.682	1253998.001
143	483142.542	1254720.127	182	483386.671	1254028.279	221	483985.834	1253981.308
144	483119.759	1254729.648	183	483398.605	1254034.003	222	483993.382	1253965.195
145	483102.112	1254733.976	184	483408.956	1254042.578	223	483999.259	1253950.603
146	483077.274	1254735.168	185	483417.977	1254050.537	224	484006.275	1253929.327
147	483027.714	1254730.827	186	483428.150	1254058.989	225	484011.312	1253909.340
148	482977.716	1254722.676	187	483436.647	1254065.509	226	484015.746	1253883.218
149	482955.766	1254716.220	188	483447.078	1254073.191	227	484017.825	1253857.643
150	482944.717	1254700.860	189	483458.310	1254080.972	228	484018.066	1253844.178
151	482931.213	1254670.296	190	483469.515	1254088.031	229	484016.194	1253812.835
152	482891.733	1254499.125	191	483480.890	1254094.763	230	484012.560	1253789.415
153	482897.208	1254485.575	192	483491.914	1254100.904	231	484009.164	1253774.079
154	482917.235	1254472.588	193	483502.365	1254106.243	232	484006.070	1253762.641
155	482945.275	1254457.166	194	483512.549	1254111.122	233	484002.226	1253750.166
156	482965.056	1254446.472	195	483523.721	1254116.158	234	484167.749	1253697.114
157	483008.656	1254427.221	196	483538.036	1254121.942	235	484241.833	1253662.718
158	483014.333	1254423.468	197	483556.705	1254128.644	236	484318.310	1253641.209
159	483052.732	1254387.772	198	483573.563	1254133.821	237	484405.875	1253625.676
160	483071.985	1254365.651	199	483599.931	1254140.284	238	484460.456	1253620.930
161	483076.982	1254347.226	200	483623.776	1254144.748	239	484467.275	1253633.830
162	483174.018	1254346.913	201	483648.099	1254147.654	240	484473.207	1253650.328
163	483194.725	1254334.829	202	483666.360	1254148.948	241	484473.368	1253654.303
164	483215.965	1254315.712	203	483688.177	1254149.495	242	484414.205	1253676.044
165	483240.962	1254284.652	204	483704.332	1254149.105	243	484406.628	1253715.688
166	483240.192	1254255.411	205	483723.591	1254147.759	244	484390.727	1253768.638
167	483245.348	1254257.276	206	483742.575	1254145.575	245	484370.944	1253823.592
168	483252.065	1254258.473	207	483755.086	1254143.734	246	484367.965	1253825.400
169	483265.477	1254257.418	208	483776.190	1254139.664	247	484344.756	1253824.556
170	483272.809	1254254.680	209	483793.908	1254135.660	248	484353.951	1253820.424
171	483280.500	1254249.994	210	483815.162	1254129.339	249	484333.616	1253816.624
172	483287.881	1254242.319	211	483837.925	1254120.638			

ចំណុចប្រាំបីដទៃទៀតត្រូវរក្សាទុក ស្ថិតនៅឃុំទ្រា ឃុំព្រៃកកា ស្រុកកណ្តាលស្ទឹង ស្រុកកណ្តាល

Projection UTM Zone 48N, Datum WGS 1984

ID	E	N	ID	E	N	ID	E	N
1	480914.542	1254173.370	9	480849.218	1254261.384	17	480911.570	1254313.498
2	480863.208	1254195.251	10	480853.233	1254272.312	18	480919.541	1254313.892
3	480860.107	1254199.126	11	480858.294	1254281.194	19	480928.246	1254313.201
4	480853.804	1254209.734	12	480864.558	1254289.520	20	480939.581	1254311.171
5	480849.555	1254220.588	13	480870.962	1254295.806	21	480948.148	1254308.517
6	480846.781	1254234.646	14	480877.127	1254300.650	22	480959.267	1254303.706
7	480846.463	1254245.282	15	480888.652	1254307.270	23	480972.849	1254297.232
8	480847.500	1254253.943	16	480899.114	1254311.191	24	480987.046	1254290.321

ID	E	N	ID	E	N	ID	E	N
25	481002.053	1254283.017	72	483147.355	1254043.436	119	483632.551	1254125.739
26	481019.979	1254274.291	73	483169.027	1254049.356	120	483655.785	1254128.285
27	481052.106	1254258.653	74	483216.245	1254064.692	121	483674.333	1254129.286
28	481092.480	1254239.001	75	483235.878	1254091.742	122	483692.675	1254129.381
29	481205.599	1254183.940	76	483239.530	1254230.306	123	483710.145	1254128.697
30	481733.258	1253952.950	77	483243.637	1254234.431	124	483733.199	1254126.648
31	481783.438	1253932.380	78	483248.884	1254237.287	125	483754.277	1254123.529
32	481813.756	1253922.001	79	483253.893	1254238.484	126	483776.046	1254119.310
33	481843.266	1253913.250	80	483258.233	1254238.348	127	483793.330	1254115.186
34	481865.969	1253907.515	81	483265.652	1254235.900	128	483808.686	1254110.416
35	481893.632	1253901.655	82	483269.947	1254232.568	129	483821.264	1254105.875
36	481920.328	1253897.044	83	483272.063	1254230.068	130	483834.425	1254100.213
37	481948.315	1253893.303	84	483297.608	1254071.740	131	483847.155	1254094.049
38	481981.635	1253890.215	85	483300.872	1254051.507	132	483860.512	1254086.676
39	482017.091	1253888.855	86	483303.896	1254042.221	133	483872.995	1254078.888
40	482051.848	1253889.052	87	483307.477	1254036.633	134	483881.167	1254073.380
41	482088.652	1253891.315	88	483312.298	1254030.581	135	483896.300	1254061.681
42	482121.832	1253894.829	89	483317.715	1254025.056	136	483909.102	1254050.463
43	482151.904	1253899.557	90	483323.574	1254020.196	137	483922.978	1254036.661
44	482177.258	1253904.522	91	483330.101	1254015.813	138	483934.820	1254023.239
45	482201.466	1253910.158	92	483340.487	1254010.761	139	483945.353	1254009.466
46	482236.110	1253919.699	93	483346.705	1254008.548	140	483953.444	1253997.632
47	482264.148	1253928.992	94	483354.532	1254006.608	141	483960.035	1253987.006
48	482302.166	1253943.527	95	483362.415	1254005.529	142	483971.770	1253964.472
49	482340.101	1253954.133	96	483369.656	1254005.272	143	483980.114	1253944.742
50	482373.131	1253962.698	97	483377.019	1254005.727	144	483987.063	1253923.765
51	482401.806	1253969.660	98	483387.058	1254007.523	145	483992.335	1253902.557
52	482435.131	1253977.261	99	483396.032	1254010.317	146	483996.731	1253873.592
53	482472.137	1253985.039	100	483404.868	1254014.532	147	483998.063	1253844.325
54	482493.645	1253989.331	101	483411.455	1254018.608	148	483996.317	1253815.080
55	482523.975	1253994.789	102	483417.048	1254022.903	149	483992.924	1253793.215
56	482555.574	1254000.024	103	483422.199	1254027.588	150	483987.978	1253771.958
57	482594.291	1254005.793	104	483429.083	1254033.762	151	483983.180	1253756.271
58	482636.468	1254011.243	105	483435.937	1254039.576	152	483961.373	1253763.260
59	482676.657	1254015.620	106	483443.291	1254045.441	153	483923.790	1253765.906
60	482709.517	1254018.598	107	483450.149	1254050.650	154	483569.780	1253871.740
61	482746.703	1254021.350	108	483457.648	1254056.183	155	483360.768	1253940.531
62	482797.560	1254024.061	109	483465.891	1254061.893	156	483453.249	1253906.717
63	482845.881	1254025.522	110	483475.304	1254068.040	157	483856.194	1253884.968
64	482895.168	1254025.720	111	483483.882	1254073.444	158	482487.641	1253800.302
65	482931.867	1254025.176	112	483499.924	1254082.485	159	481990.224	1253795.010
66	482972.958	1254024.392	113	483521.278	1254093.123	160	481834.590	1253842.635
67	483003.667	1254024.229	114	483540.264	1254101.308	161	481784.563	1253915.647
68	483033.879	1254025.379	115	483564.710	1254110.186			
69	483058.838	1254027.567	116	483583.951	1254115.868			
70	483082.399	1254030.528	117	483598.330	1254119.477			
71	483114.406	1254035.915	118	483613.339	1254122.645			



ចំណុចព្រំដី ស្ថិតនៅឃុំក្រាំងឆ្នង ស្រុកបាទី ខេត្តតាកែវ អភិវឌ្ឍជាមូលដ្ឋានដោយឈ្មោះ ស្រ៊ុន ប៊ុនណារ

Projection UTM Zone 48N, Datum WGS 1984

ID	E	N	ID	E	N	ID	E	N
1	484443.383	1253403.539	46	484474.519	1253593.531	91	483633.885	1253429.075
2	484487.493	1253430.261	47	484486.017	1253558.208	92	483639.243	1253557.505
3	484528.989	1253459.793	48	484481.105	1253503.395	93	483651.917	1253555.467
4	484473.005	1253474.565	49	484460.438	1253620.902	94	483669.734	1253553.446
5	484529.904	1253490.277	50	484451.623	1253602.038	95	483687.625	1253552.254
6	484575.039	1253506.304	51	484465.722	1253555.811	96	483705.552	1253551.895
7	484606.929	1253514.774	52	484461.506	1253509.723	97	483720.269	1253552.285
8	484635.984	1253539.313	53	483961.820	1253671.709	98	483741.360	1253553.676
9	484648.637	1253563.851	54	483980.520	1253701.200	99	483759.163	1253555.812
10	484656.508	1253597.306	55	483991.314	1253722.467	100	483776.848	1253558.773
11	484674.663	1253659.127	56	484002.226	1253750.166	101	483797.632	1253563.414
12	484686.674	1253739.802	57	484055.968	1253732.941	102	483819.265	1253569.523
13	484689.637	1253754.284	58	484167.817	1253697.082	103	483840.376	1253576.776
14	484684.659	1253778.585	59	484241.833	1253662.718	104	483858.625	1253584.171
15	484662.769	1253825.092	60	484326.499	1253638.905	105	483879.291	1253593.822
16	484660.801	1253833.130	61	484405.875	1253625.676	106	483899.702	1253608.136
17	484660.041	1253840.178	62	484453.915	1253480.722	107	483912.851	1253618.685
18	484660.242	1253847.629	63	484420.417	1253400.414	108	483924.455	1253629.083
19	484661.840	1253856.295	64	484410.495	1253387.846	109	483942.293	1253647.401
20	484664.848	1253864.778	65	484394.161	1253375.711	110	483589.523	1253430.476
21	484670.100	1253874.089	66	484381.633	1253364.000	111	482785.122	1253426.277
22	484681.701	1253890.350	67	484377.544	1253353.077	112	482775.935	1253424.458
23	484689.738	1253922.331	68	484377.544	1253342.631	113	482770.159	1253426.710
24	484698.249	1253947.432	69	484379.924	1253335.274	114	482764.366	1253428.143
25	484698.395	1253951.712	70	484395.564	1253302.842	115	482760.059	1253428.717
26	484661.145	1253955.249	71	484395.184	1253296.303	116	482754.368	1253428.858
27	484654.359	1253952.115	72	484388.419	1253293.535	117	482738.960	1253428.275
28	484647.940	1253924.495	73	484384.124	1253290.528	118	482720.070	1253427.488
29	484643.500	1253905.386	74	484380.417	1253286.821	119	482706.777	1253426.935
30	484638.341	1253835.099	75	484377.410	1253282.526	120	482695.362	1253426.259
31	484629.945	1253804.563	76	484375.195	1253277.775	121	482685.314	1253418.232
32	484619.498	1253768.662	77	484373.838	1253272.711	122	482676.601	1253418.476
33	484593.624	1253679.990	78	484373.490	1253266.058	123	482668.451	1253382.700
34	484571.012	1253638.152	79	484374.008	1253257.012	124	482661.244	1253336.726
35	484555.090	1253609.205	80	484380.100	1253150.625	125	482500.803	1253370.618
36	484550.609	1253604.725	81	483973.210	1253169.361	126	482326.516	1253271.353
37	484546.314	1253601.717	82	483953.046	1253274.973	127	482321.489	1253264.312
38	484541.979	1253599.696	83	483925.550	1253385.807	128	482325.493	1253171.507
39	484535.046	1253597.698	84	483921.942	1253390.711	129	482315.672	1253112.939
40	484527.899	1253595.752	85	483891.298	1253418.150	130	482320.958	1253104.622
41	484504.739	1253589.445	86	483872.703	1253423.635	131	482297.001	1253051.776
42	484501.212	1253588.656	87	483838.489	1253428.427	132	482303.734	1253037.889
43	484494.670	1253588.083	88	483767.776	1253431.626	133	482313.746	1253035.022
44	484487.711	1253588.692	89	483683.226	1253428.380	134	482331.830	1253029.323
45	484480.963	1253590.500	90	483666.922	1253429.215	135	482325.002	1253022.902

ID	E	N	ID	E	N	ID	E	N
136	482223.199	1253009.211	185	481639.914	1253500.040	234	483007.832	1253728.525
137	482208.479	1253009.629	186	481636.207	1253496.333	235	483097.884	1253723.979
138	482199.311	1253000.927	187	481633.199	1253492.039	236	483177.404	1253715.009
139	482199.231	1252997.570	188	481631.169	1253487.685	237	483243.463	1253703.417
140	482163.799	1253000.460	189	481630.189	1253484.466	238	483301.828	1253689.376
141	482102.646	1253034.703	190	481614.076	1253481.976	239	483363.482	1253670.248
142	482118.705	1253061.578	191	481600.068	1253479.812	240	483442.740	1253639.111
143	482125.811	1253075.085	192	481593.471	1253480.018	241	483500.004	1253611.634
144	482127.600	1253085.279	193	481591.885	1253481.274	242	483540.843	1253589.046
145	482126.217	1253093.960	194	481591.011	1253482.522	243	483595.560	1253567.551
146	482122.205	1253102.267	195	481587.304	1253486.229	244	481559.201	1253799.822
147	482116.857	1253108.319	196	481583.009	1253489.236	245	481441.844	1253621.718
148	482111.021	1253112.074	197	481578.499	1253491.339	246	481406.159	1253523.683
149	482068.564	1253132.857	198	481575.327	1253492.280	247	481385.939	1253525.866
150	482062.198	1253138.339	199	481489.179	1253512.163	248	481371.596	1253487.055
151	482057.544	1253141.672	200	481484.566	1253512.566	249	481339.304	1253458.561
152	482051.807	1253144.686	201	481479.343	1253512.110	250	481314.297	1253485.831
153	482046.355	1253146.719	202	481475.289	1253511.023	251	481313.474	1253492.920
154	482030.501	1253152.312	203	481470.984	1253509.240	252	481314.017	1253493.111
155	482040.505	1253231.095	204	481420.986	1253520.380	253	481316.118	1253492.548
156	482040.068	1253236.090	205	481454.898	1253614.315	254	481321.340	1253492.091
157	482038.712	1253241.154	206	481571.809	1253791.610	255	481326.563	1253492.548
158	482036.496	1253245.906	207	481774.902	1253648.651	256	481331.627	1253493.905
159	482032.673	1253251.016	208	481913.854	1253540.593	257	481336.378	1253496.121
160	482029.782	1253253.907	209	481939.383	1253524.917	258	481340.673	1253499.128
161	482024.656	1253257.291	210	481962.207	1253513.090	259	481344.405	1253502.860
162	481988.891	1253276.243	211	481991.279	1253500.740	260	481347.011	1253506.610
163	481987.418	1253282.634	212	482018.849	1253491.669	261	481376.715	1253560.358
164	481985.202	1253287.385	213	482045.654	1253485.093	262	481378.055	1253565.357
165	481982.195	1253291.680	214	482071.842	1253480.536	263	481378.512	1253570.579
166	481978.488	1253295.387	215	482103.180	1253477.755	264	481378.172	1253574.463
167	481974.194	1253298.394	216	482139.783	1253477.777	265	481378.719	1253583.595
168	481969.442	1253300.609	217	482163.312	1253479.839	266	481380.959	1253586.825
169	481965.609	1253301.636	218	482190.442	1253483.916	267	481371.751	1253605.848
170	481918.999	1253307.077	219	482223.536	1253491.863	268	481399.373	1253621.428
171	481887.791	1253326.633	220	482250.522	1253500.905	269	481446.350	1253646.095
172	481887.151	1253329.047	221	482276.194	1253511.647	270	481446.248	1253650.963
173	481885.117	1253333.408	222	482302.176	1253524.856	271	481406.319	1253656.186
174	481883.748	1253335.566	223	482338.192	1253549.327	272	481405.036	1253660.976
175	481839.810	1253398.745	224	482376.324	1253573.139	273	481392.459	1253686.208
176	481793.953	1253464.684	225	482419.730	1253597.712	274	481390.053	1253689.644
177	481790.327	1253468.812	226	482457.599	1253616.858	275	481388.387	1253691.472
178	481786.089	1253472.203	227	482524.805	1253646.673	276	481388.477	1253692.541
179	481780.276	1253475.257	228	482579.177	1253666.815	277	481388.020	1253687.764
180	481669.662	1253505.262	229	482656.197	1253689.737	278	481386.606	1253702.951
181	481662.437	1253506.798	230	482739.531	1253707.725	279	481384.448	1253707.579
182	481656.355	1253506.824	231	482805.137	1253717.178	280	481381.441	1253711.874
183	481650.419	1253505.654	232	482871.976	1253723.162	281	481377.956	1253718.359
184	481644.208	1253503.047	233	482928.505	1253727.171	282	481371.860	1253786.003

ID	E	N	ID	E	N	ID	E	N
283	481159.376	1253870.577	303	480529.962	1254026.296	323	480573.920	1254228.600
284	481152.899	1253874.638	304	480481.838	1254030.589	324	480594.072	1254225.970
285	481144.772	1253878.979	305	480469.589	1254031.996	325	480628.689	1254211.403
286	481138.294	1253880.481	306	480455.120	1254035.472	326	480646.152	1254215.107
287	481094.820	1253885.703	307	480453.961	1254154.785	327	480677.780	1254249.718
288	481072.029	1253891.489	308	480450.039	1254166.551	328	480689.829	1254249.216
289	481020.900	1253901.108	309	480439.441	1254408.522	329	480822.686	1254162.154
290	480988.307	1253904.978	310	480442.730	1254416.470	330	480874.987	1254168.540
291	480950.513	1253906.976	311	480449.567	1254418.836	331	480939.626	1254140.621
292	480910.033	1253909.170	312	480457.293	1254414.592	332	481005.348	1254110.729
293	480897.495	1253920.645	313	480463.103	1254400.065	333	481068.992	1254080.259
294	480890.027	1253926.326	314	480459.620	1254381.530	334	481123.813	1254052.889
295	480882.742	1253930.246	315	480486.343	1254356.395	335	481187.995	1254019.625
296	480844.371	1253948.492	316	480493.796	1254316.170	336	481260.681	1253980.280
297	480807.159	1253962.155	317	480494.399	1254301.156	337	481325.355	1253943.890
298	480762.045	1253978.621	318	480492.472	1254281.796	338	481364.929	1253920.860
299	480677.071	1254006.374	319	480497.191	1254259.557	339	481406.284	1253896.249
300	480658.698	1254011.814	320	480494.280	1254218.017	340	481451.045	1253868.938
301	480643.716	1254015.362	321	480503.012	1254209.550	341	481493.430	1253842.431
302	480636.254	1254016.952	322	480525.281	1254211.946	342	481527.601	1253820.550

ចំណុចប្រាំបីដទៃទៀតនៃតួអក្សរកូអរដោនេស្ថិតនៅឃុំក្រាំងឆ្នង ស្រុកបាទី ខេត្តតាកែវ

Projection UTM Zone 48N, Datum WGS 1984

ID	E	N	ID	E	N	ID	E	N
1	480914.542	1254173.370	26	482133.064	1253793.567	51	483959.571	1253704.905
2	480979.513	1254181.302	27	482160.472	1253793.290	52	483945.882	1253683.931
3	481038.222	1254184.505	28	482205.137	1253792.839	53	483932.399	1253666.577
4	481125.035	1254189.240	29	482303.279	1253794.087	54	483914.809	1253647.526
5	481205.599	1254183.940	30	482393.753	1253797.137	55	483869.228	1253611.207
6	481249.020	1254162.805	31	482487.641	1253800.302	56	483891.099	1253626.759
7	481276.211	1254144.738	32	482575.841	1253821.366	57	483840.207	1253598.140
8	481316.221	1254119.890	33	482642.029	1253836.409	58	483811.490	1253588.051
9	481359.537	1254094.829	34	482737.018	1253856.763	59	483785.574	1253581.134
10	481400.293	1254073.193	35	482803.891	1253871.336	60	483756.312	1253575.589
11	481437.737	1254054.764	36	482867.060	1253885.115	61	483726.426	1253571.622
12	481465.963	1254041.753	37	482930.329	1253893.842	62	483688.583	1253561.216
13	481498.292	1254027.767	38	482996.905	1253903.025	63	483650.350	1253574.577
14	481532.465	1254014.005	39	483062.281	1253910.451	64	483637.741	1253577.961
15	481563.673	1254002.338	40	483123.429	1253916.613	65	483596.317	1253588.245
16	481587.248	1253994.076	41	483205.512	1253924.885	66	483557.791	1253604.590
17	481611.350	1253986.060	42	483271.585	1253931.544	67	483520.895	1253623.019
18	481639.346	1253977.366	43	483322.758	1253936.701	68	483488.392	1253639.812
19	481667.365	1253969.390	44	483360.768	1253940.531	69	483455.576	1253655.246
20	481692.703	1253962.718	45	483569.789	1253871.740	70	483418.095	1253671.164
21	481733.258	1253952.950	46	483823.790	1253765.906	71	483381.499	1253686.106
22	481884.390	1253842.635	47	483961.373	1253763.260	72	483350.333	1253695.657
23	481990.224	1253795.010	48	483983.180	1253756.271	73	483318.226	1253705.709
24	482035.910	1253794.548	49	483978.722	1253744.234	74	483289.549	1253718.172
25	482089.465	1253794.007	50	483972.439	1253729.429	75	483260.845	1253720.060

ID	E	N	ID	E	N	ID	E	N
76	483223.114	1253727.794	94	482535.356	1253672.199	112	481991.775	1253521.964
77	483186.450	1253733.845	95	482489.987	1253653.833	113	481970.164	1253531.370
78	483146.864	1253738.984	96	482449.708	1253635.284	114	481942.051	1253546.388
79	483110.691	1253742.885	97	482421.062	1253620.940	115	481925.417	1253556.843
80	483077.302	1253745.604	98	482384.339	1253601.075	116	481902.431	1253575.204
81	483041.391	1253747.565	99	482350.169	1253580.727	117	481857.254	1253610.808
82	483008.750	1253748.484	100	482314.976	1253558.092	118	481799.938	1253654.679
83	482972.250	1253748.564	101	482291.645	1253541.940	119	481727.364	1253708.158
84	482940.040	1253747.755	102	482259.371	1253526.040	120	481655.217	1253759.143
85	482914.210	1253746.460	103	482228.807	1253514.496	121	481582.431	1253808.473
86	482880.948	1253744.108	104	482206.704	1253508.101	122	481556.509	1253818.962
87	482807.952	1253737.534	105	482186.564	1253503.537	123	481526.500	1253844.961
88	482851.481	1253741.260	106	482158.397	1253499.378	124	481484.183	1253896.373
89	482744.311	1253728.906	107	482133.622	1253497.588	125	481455.749	1253961.045
90	482704.092	1253721.329	108	482106.454	1253497.555	126	481426.145	1254001.174
91	482653.737	1253709.781	109	482082.182	1253499.482	127	481381.125	1254071.561
92	482605.913	1253696.386	110	482053.337	1253503.888	128	481039.180	1254116.935
93	482567.351	1253683.852	111	482027.092	1253510.013	129	480973.180	1254147.415





ព្រះរាជាណាចក្រកម្ពុជា
ជាតិ សាសនា ព្រះមហាក្សត្រ

រាជរដ្ឋាភិបាលកម្ពុជា
លេខ: ៤៧ អនក្រ.បក

អនុក្រឹត្យ

ស្តីពី

ការធ្វើអនុបយោគ មូលនិធិស្រូវ
ពីទ្រព្យសម្បត្តិសាធារណៈរបស់រដ្ឋ មកជាទ្រព្យសម្បត្តិឯកជនរបស់រដ្ឋ

រាជរដ្ឋាភិបាល

- បានឃើញរដ្ឋធម្មនុញ្ញនៃព្រះរាជាណាចក្រកម្ពុជា
- បានឃើញព្រះរាជក្រឹត្យលេខ នស/រកត/០៩១៨/៩២៥ ចុះថ្ងៃទី០៦ ខែកញ្ញា ឆ្នាំ២០១៨ ស្តីពីការតែងតាំងរាជរដ្ឋាភិបាល នៃព្រះរាជាណាចក្រកម្ពុជា
- បានឃើញព្រះរាជក្រឹត្យលេខ នស/រកត/០៣២០/៤២១ ចុះថ្ងៃទី៣០ ខែមីនា ឆ្នាំ២០២០ ស្តីពីការតែងតាំង និងកែសម្រួលសមាសភាពរាជរដ្ឋាភិបាល នៃព្រះរាជាណាចក្រកម្ពុជា
- បានឃើញព្រះរាជក្រមលេខ នស/រកម/០៦១៨/០១២ ចុះថ្ងៃទី២៨ ខែមិថុនា ឆ្នាំ២០១៨ ដែលប្រកាសឱ្យប្រើច្បាប់ស្តីពីការរៀបចំ និងការប្រព្រឹត្តទៅនៃគណៈរដ្ឋមន្ត្រី
- បានឃើញព្រះរាជក្រមលេខ នស/រកម/០១៩៦/១៨ ចុះថ្ងៃទី២៤ ខែមករា ឆ្នាំ១៩៩៦ ដែលប្រកាសឱ្យប្រើច្បាប់ស្តីពីការបង្កើតក្រសួងសេដ្ឋកិច្ច និងហិរញ្ញវត្ថុ
- បានឃើញព្រះរាជក្រមលេខ នស/រកម/០៨០១/១៤ ចុះថ្ងៃទី៣០ ខែសីហា ឆ្នាំ២០០១ ដែលប្រកាសឱ្យប្រើច្បាប់ភូមិបាល នៃព្រះរាជាណាចក្រកម្ពុជា
- បានឃើញព្រះរាជក្រឹត្យលេខ នស/រកម/១១២០/០៣០ ចុះថ្ងៃទី១៤ ខែវិច្ឆិកា ឆ្នាំ២០២០ ដែលប្រកាសឱ្យប្រើច្បាប់ស្តីពីការគ្រប់គ្រង ការប្រើប្រាស់ និងការចាត់ចែងលើទ្រព្យសម្បត្តិរដ្ឋ
- បានឃើញព្រះរាជក្រមលេខ នស/រកម/០៨០៦/៣៣៩ ចុះថ្ងៃទី០៣ ខែសីហា ឆ្នាំ២០០៦ ស្តីពីគោលការណ៍ និងបញ្ញត្តិអន្តរកាលនៃការធ្វើអនុបយោគទ្រព្យសម្បត្តិសាធារណៈរបស់រដ្ឋ និងរបស់នីតិបុគ្គលសាធារណៈ



- បានឃើញអនុក្រឹត្យលេខ ១២៩ អនក្រ.បក ចុះថ្ងៃទី២៧ ខែវិច្ឆិកា ឆ្នាំ២០០៦ ស្តីពីវិធាន និងនីតិវិធីនៃការធ្វើអនុបយោគទ្រព្យសម្បត្តិសាធារណៈរបស់រដ្ឋ និងរបស់នីតិបុគ្គលសាធារណ
- លិខិតលេខ ៤៥៣ សជណ.ជប ចុះថ្ងៃទី២៤ ខែសីហា ឆ្នាំ២០២១ របស់ទីស្តីការគណៈរដ្ឋមន្ត្រី
- លិខិតលេខ ៧៥៣ ល.ស ចុះថ្ងៃទី១២ ខែវិច្ឆិកា ឆ្នាំ២០២១ របស់រដ្ឋបាលខេត្តកណ្តាល
- លិខិតលេខ ៦២១ សជណ.ជក ចុះថ្ងៃទី២៩ ខែឧសភា ឆ្នាំ២០១៨ របស់ទីស្តីការគណៈរដ្ឋមន្ត្រី
- លិខិតលេខ ១៥៣៥ លស ចុះថ្ងៃទី០២ ខែវិច្ឆិកា ឆ្នាំ២០២១ របស់ក្រសួងមហាផ្ទៃ
- លិខិតលេខ ៥៣៤ សជណ.ឧស ចុះថ្ងៃទី២១ ខែឧសភា ឆ្នាំ២០១៥ របស់ទីស្តីការគណៈរដ្ឋមន្ត្រី
- លិខិតលេខ ៧៩៩ សជណ ចុះថ្ងៃទី០៣ ខែកញ្ញា ឆ្នាំ២០២០ របស់ទីស្តីការគណៈរដ្ឋមន្ត្រី
- លិខិតលេខ ១៦ ស.អ.យ.ខ.រ ចុះថ្ងៃទី២៣ ខែកញ្ញា ឆ្នាំ២០២១ របស់ក្រសួងសង្គមកិច្ច អតីតយុទ្ធជន និងយុវនីតិសម្បទា។

ស ម្រេ ប

មាត្រា ១.-

- ត្រូវបានចាត់បញ្ចូលជាទ្រព្យសម្បត្តិឯកជនរបស់រដ្ឋ នូវទីតាំងដូចខាងក្រោម៖
- ទីតាំងដីទំហំ ១ ៧២២ ០១២ ម៉ែត្រក្រឡា ស្ថិតនៅភូមិព្រៃចាស់ ឃុំវិហារសួគ៌ ស្រុកខ្សាច់កណ្តាល ខេត្តកណ្តាល របស់រដ្ឋបាលខេត្តកណ្តាល។
 - ទីតាំងដីមួយផ្នែកមានទំហំ ៦ ២៥០ ម៉ែត្រក្រឡា របស់ស្នងការដ្ឋាននគរបាលខេត្តកំពង់ស្ពឺ ស្ថិតនៅភូមិត្រពាំងសាលា សង្កាត់ស្វាយក្រវ៉ាន់ ក្រុងច្បារមន ខេត្តកំពង់ស្ពឺ។
 - ទីតាំងមជ្ឈមណ្ឌលអភិវឌ្ឍន៍សង្គម និងមជ្ឈមណ្ឌលជាតិព្យាបាល និងស្តារនីតិសម្បទាអ្នកញៀន គ្រឿងញៀន មានដីទំហំ ២៤ ៤២០ ម៉ែត្រក្រឡា ស្ថិតនៅភូមិផ្នក សង្កាត់គោករកា ខណ្ឌព្រៃក្រពើ រាជធានីភ្នំពេញ របស់ក្រសួងសង្គមកិច្ច អតីតយុទ្ធជន និងយុវនីតិសម្បទា។
 - ទីតាំងមជ្ឈមណ្ឌលកុមារកំព្រាភៀនឃ្នាំង មានដីទំហំ ៧ ៣០៦ ម៉ែត្រក្រឡា ស្ថិតនៅភូមិដើមគរ សង្កាត់ជ្រោយចង្វារ ខណ្ឌជ្រោយចង្វារ រាជធានីភ្នំពេញ របស់ក្រសួងសង្គមកិច្ច អតីតយុទ្ធជន និងយុវនីតិសម្បទា។

មាត្រា ២.-

ការលុបទីតាំងដូចមានចែងក្នុងមាត្រា១ ចេញពីបញ្ជីសារពើភណ្ឌទ្រព្យសម្បត្តិរដ្ឋ ត្រូវស្ថិតនៅក្រោមការចាត់ចែងតាមបែបបទ និងនីតិវិធីជាធរមាន ដោយក្រសួងមហាផ្ទៃ ក្រសួងសង្គមកិច្ច អតីតយុទ្ធជន និងយុវនីតិសម្បទា និងរដ្ឋបាលខេត្តកណ្តាល។

មាត្រា ៣.-

បទប្បញ្ញត្តិទាំងឡាយណាដែលមានខ្លឹមសារផ្ទុយនឹងអនុក្រឹត្យនេះ ត្រូវចាត់ទុកជានិរាករណ៍។

មាត្រា ៤.-

រដ្ឋមន្ត្រីទទួលបន្ទុកទីស្តីការគណៈរដ្ឋមន្ត្រី រដ្ឋមន្ត្រីក្រសួងមហាផ្ទៃ រដ្ឋមន្ត្រីក្រសួងសេដ្ឋកិច្ច និងហិរញ្ញវត្ថុ រដ្ឋមន្ត្រីក្រសួងសង្គមកិច្ច អតីតយុទ្ធជន និងយុវនីតិសម្បទា រដ្ឋបាលខេត្តកណ្តាល និងរដ្ឋមន្ត្រី គ្រប់ក្រសួងប្រធានស្ថាប័ន អង្គភាពពាក់ព័ន្ធ ត្រូវអនុវត្តអនុក្រឹត្យនេះឱ្យមានប្រសិទ្ធភាព ចាប់ពីថ្ងៃ ចុះហត្ថលេខាតទៅ។

ថ្ងៃព្រហស្បតិ៍ ១ កើត ខែ ឆល្គ ឆ្នាំឆ្លូវ ត្រីស័ក ព.ស. ២៥៦៥
ធ្វើនៅរាជធានីភ្នំពេញ ថ្ងៃទី ៣ ខែ មីនា ឆ្នាំ២០២២ ✓

កន្លែងទទួល៖

- ក្រសួងព្រះបរមរាជវាំង
- អគ្គលេខាធិការដ្ឋានក្រុមប្រឹក្សាធម្មនុញ្ញ
- អគ្គលេខាធិការដ្ឋានព្រឹទ្ធសភា
- អគ្គលេខាធិការដ្ឋានរដ្ឋសភា
- ខុទ្ទកាល័យសម្តេចអគ្គមហាសេនាបតីតេជោ ពាយករដ្ឋមន្ត្រី
- ដួងមាត្រា ៤
- ឯកសារ-កាលប្បវត្តិ



សម្តេចអគ្គមហាសេនាបតីតេជោ ហ៊ុន សែន



ព្រះរាជាណាចក្រកម្ពុជា
ជាតិ សាសនា ព្រះមហាក្សត្រ

រាជរដ្ឋាភិបាលកម្ពុជា
លេខ: ៤៨ អនក្រ.បក

អនុក្រឹត្យ
ស្តីពី

ការផ្ទេរផ្ទៃដីទំហំ ៣០ ៣៤៥ (សាមសិបបួនពាន់បីរយសិបបួន) ម៉ែត្រការ៉េ របស់មន្ទីរកសិកម្ម រុក្ខាប្រមាញ់ និងនេសាទខេត្តតាកែវ ជូនឥសាន់ប្រតិបត្តិការស៊ីវិលតាកែវ និងការធ្វើវេជ្ជប្រយោគ ផ្ទៃដីទំហំ ១ ៩៩៨ (មួយពាន់ប្រាំបួនរយកោសិបប្រាំបី) ម៉ែត្រការ៉េ របស់មន្ទីរកសិកម្ម រុក្ខាប្រមាញ់ និងនេសាទខេត្តតាកែវ ជាទ្រព្យសម្បត្តិឯកជនរបស់រដ្ឋ ដើម្បីធ្វើប្រទានកម្មជាកម្មសិទ្ធិជូនប្រជាពលរដ្ឋ មួយគ្រួសារឈ្មោះ ម៉ិច តឿន

រាជរដ្ឋាភិបាល

- បានឃើញរដ្ឋធម្មនុញ្ញ នៃព្រះរាជាណាចក្រកម្ពុជា
- បានឃើញព្រះរាជក្រឹត្យលេខ នស/រកត/០៩១៨/៩២៥ ចុះថ្ងៃទី០៦ ខែកញ្ញា ឆ្នាំ២០១៨ ស្តីពីការតែងតាំង រាជរដ្ឋាភិបាល នៃព្រះរាជាណាចក្រកម្ពុជា
- បានឃើញព្រះរាជក្រឹត្យលេខ នស/រកត/០៣២០/៤២១ ចុះថ្ងៃទី៣០ ខែមីនា ឆ្នាំ២០២០ ស្តីពីការ តែងតាំងនិងកែសម្រួលសមាសភាពរាជរដ្ឋាភិបាល នៃព្រះរាជាណាចក្រកម្ពុជា
- បានឃើញព្រះរាជក្រមលេខ នស/រកម/០៦១៨/០១២ ចុះថ្ងៃទី២៨ ខែមិថុនា ឆ្នាំ២០១៨ ដែលប្រកាស ឱ្យប្រើច្បាប់ស្តីពីការរៀបចំ និងការប្រព្រឹត្តទៅនៃគណៈរដ្ឋមន្ត្រី
- បានឃើញព្រះរាជក្រមលេខ នស/រកម/០១៩៦/១៨ ចុះថ្ងៃទី២៤ ខែមករា ឆ្នាំ១៩៩៦ ដែលប្រកាស ឱ្យប្រើច្បាប់ស្តីពីការបង្កើតក្រសួងសេដ្ឋកិច្ច និងហិរញ្ញវត្ថុ
- បានឃើញព្រះរាជក្រមលេខ នស/រកម/០១៩៦/១៣ ចុះថ្ងៃទី២៤ ខែមករា ឆ្នាំ១៩៩៦ ដែលប្រកាស ឱ្យប្រើច្បាប់ស្តីពីការបង្កើតក្រសួងកសិកម្ម រុក្ខាប្រមាញ់ និងនេសាទ
- បានឃើញព្រះរាជក្រមលេខ នស/រកម/០៥០៨/០១៦ ចុះថ្ងៃទី១៣ ខែឧសភា ឆ្នាំ២០០៨ ដែល ប្រកាសឱ្យប្រើច្បាប់ស្តីពីប្រព័ន្ធហិរញ្ញវត្ថុសាធារណៈ
- បានឃើញព្រះរាជក្រមលេខ នស/រកម/១១២០/០៣០ ចុះថ្ងៃទី១២ ខែវិច្ឆិកា ឆ្នាំ២០២០ ដែល ប្រកាសឱ្យប្រើច្បាប់ស្តីពីការគ្រប់គ្រង ការប្រើប្រាស់ និងការចាត់ចែងលើទ្រព្យសម្បត្តិរដ្ឋ

- បានឃើញព្រះរាជក្រមលេខ នស/រកម/០៨០១/១៤ ចុះថ្ងៃទី៣០ ខែសីហា ឆ្នាំ២០០១ ដែលប្រកាសឱ្យប្រើច្បាប់ភូមិបាល
- ព្រះរាជក្រឹត្យលេខ នស/រកត/០៨០៦/១៤៣៣៩ ចុះថ្ងៃទី០៣ ខែសីហា ឆ្នាំ២០០៦ ស្តីពីគោលការណ៍និងបញ្ញត្តិអន្តរកាលនៃការធ្វើអនុបយោគទ្រព្យសម្បត្តិសាធារណៈរបស់រដ្ឋនិងរបស់នីតិបុគ្គលសាធារណៈ
- បានឃើញអនុក្រឹត្យលេខ ១២៩ អនក្រ.បក ចុះថ្ងៃទី២៧ ខែវិច្ឆិកា ឆ្នាំ២០០៦ ស្តីពីវិធាន និងនីតិវិធីនៃការធ្វើអនុបយោគទ្រព្យសម្បត្តិសាធារណៈរបស់រដ្ឋនិងរបស់នីតិបុគ្គលសាធារណៈ
- បានឃើញអនុក្រឹត្យលេខ ៦៦ អនក្រ.បក ចុះថ្ងៃទី២៧ ខែមេសា ឆ្នាំ២០១៧ ស្តីពីវិធាន និងនីតិវិធីនៃការគ្រប់គ្រងបញ្ជីសារពើភណ្ឌទ្រព្យសម្បត្តិរដ្ឋ
- យោងលិខិតលេខ ១០០៩/១២៥ កសក.តហ ចុះថ្ងៃទី១០ ខែកុម្ភៈ ឆ្នាំ២០២២ របស់ក្រសួងកសិកម្ម រុក្ខាប្រមាញ់ និងនេសាទ។

សម្រេច

មាត្រា១._

ត្រូវបានផ្ទេរផ្ទៃដីទំហំ ៣០ ៣៤៥ (សាមសិបបីពាន់បីរយសែសិបប្រាំ) ម៉ែត្រការ៉េ របស់មន្ទីរកសិកម្ម រុក្ខាប្រមាញ់ និងនេសាទខេត្តតាកែវ ស្ថិតនៅភូមិខ្សឹង សង្កាត់រកាកុង ក្រុងដូនកែវ ខេត្តតាកែវ ជូនតំបន់ប្រតិបត្តិការសឹករងតាកែវ (ដូចមានក្នុងគំនូសប្លង់បង្ហាញទីតាំងភ្ជាប់ជាឧបសម្ព័ន្ធនៃអនុក្រឹត្យនេះ)។

មាត្រា២._

ត្រូវបានធ្វើអនុបយោគផ្ទៃដីទំហំ ១ ៩៩៨ (មួយពាន់ប្រាំបួនរយកៅសិបប្រាំបី) ម៉ែត្រការ៉េ របស់មន្ទីរកសិកម្ម រុក្ខាប្រមាញ់ និងនេសាទខេត្តតាកែវ ស្ថិតនៅភូមិខ្សឹង សង្កាត់រកាកុង ក្រុងដូនកែវ ខេត្តតាកែវ ជាទ្រព្យសម្បត្តិឯកជនរបស់រដ្ឋ ដើម្បីធ្វើប្រទានកម្មជាកម្មសិទ្ធិជូនប្រជាពលរដ្ឋមួយគ្រួសារឈ្មោះ ប៊ុច ភឿន (ដូចមានក្នុងគំនូសប្លង់បង្ហាញទីតាំងភ្ជាប់ជាឧបសម្ព័ន្ធនៃអនុក្រឹត្យនេះ)។

មាត្រា៣._

ផ្ទៃដីដែលបានផ្ទេរដូចមានកំណត់ក្នុងមាត្រា១នេះ ត្រូវចាត់ចែងនីតិវិធីបន្តដោយក្រសួងកសិកម្ម រុក្ខាប្រមាញ់ និងនេសាទ ជាអាជ្ញាធរកាន់កាប់ទ្រព្យសម្បត្តិរដ្ឋ, ក្រសួងសេដ្ឋកិច្ច និងហិរញ្ញវត្ថុ ជាអាជ្ញាធរគ្រប់គ្រងទ្រព្យសម្បត្តិរដ្ឋ ព្រមទាំងសហការជាមួយរដ្ឋបាលខេត្តតាកែវ និងអាជ្ញាធរដែនដីពាក់ព័ន្ធ ផ្ទេរការកាន់កាប់ និងការចុះបញ្ជីសារពើភណ្ឌទ្រព្យសម្បត្តិរដ្ឋរបស់មន្ទីរកសិកម្ម រុក្ខាប្រមាញ់ និងនេសាទខេត្តតាកែវ ទៅឱ្យតំបន់ប្រតិបត្តិការសឹករងតាកែវកាន់កាប់ និងចុះបញ្ជីសារពើភណ្ឌទ្រព្យសម្បត្តិរដ្ឋវិញ។

មាត្រា៤._

ផ្ទៃដីដែលបានធ្វើអនុបយោគដូចមានកំណត់ក្នុងមាត្រា២នេះ ត្រូវចាត់ចែងនីតិវិធីបន្តដោយក្រសួងកសិកម្ម រុក្ខាប្រមាញ់ និងនេសាទ ជាអាជ្ញាធរកាន់កាប់ទ្រព្យសម្បត្តិរដ្ឋ, ក្រសួងសេដ្ឋកិច្ច និងហិរញ្ញវត្ថុ ជាអាជ្ញាធរគ្រប់គ្រងទ្រព្យសម្បត្តិរដ្ឋ ព្រមទាំងសហការជាមួយរដ្ឋបាលខេត្តតាកែវ និងអាជ្ញាធរដែនដីពាក់ព័ន្ធ ដើម្បីធ្វើប្រទានកម្មជាកម្មសិទ្ធិជូនប្រជាពលរដ្ឋមួយគ្រួសារឈ្មោះ ប៊ុច ភឿន។

មាត្រា ៥._

បទប្បញ្ញត្តិទាំងឡាយណាដែលមានខ្លឹមសារផ្ទុយនឹងអនុក្រឹត្យនេះ ត្រូវចាត់ទុកជានិរាករណ៍។

មាត្រា ៦._

រដ្ឋមន្ត្រីទទួលបន្ទុកទីស្តីការគណៈរដ្ឋមន្ត្រី រដ្ឋមន្ត្រី រដ្ឋមន្ត្រីក្រសួងមហាផ្ទៃ រដ្ឋមន្ត្រីក្រសួងសេដ្ឋកិច្ច និងហិរញ្ញវត្ថុ រដ្ឋមន្ត្រីក្រសួងរៀបចំដែនដី នគរូបនីយកម្ម និងសំណង់ រដ្ឋមន្ត្រីក្រសួងកសិកម្ម រុក្ខាប្រមាញ់ និងនេសាទ រដ្ឋមន្ត្រីគ្រប់ក្រសួង ប្រធានគ្រប់ស្ថាប័នពាក់ព័ន្ធ និងអភិបាលនៃគណៈអភិបាលខេត្តតាកែវ ត្រូវទទួលបន្ទុកអនុវត្តអនុក្រឹត្យនេះ តាមភារកិច្ចរៀងៗខ្លួន ចាប់ពីថ្ងៃចុះហត្ថលេខាតទៅ។

ថ្ងៃ សុក្រ ២ កើត ខែ ឆលុន ឆ្នាំឆ្លូវ ត្រីស័ក ព.ស.២៥៦៥
ធ្វើនៅរាជធានីភ្នំពេញ ថ្ងៃទី ៤ ខែ មីនា ឆ្នាំ២០២២ ✓

នាយករដ្ឋមន្ត្រី

សម្តេចអគ្គមហាសេនាបតីតេជោ ហ៊ុន សែន

- កន្លែងទទួល៖
- ក្រសួងព្រះបរមរាជវាំង
 - អគ្គលេខាធិការដ្ឋានក្រុមប្រឹក្សាធម្មនុញ្ញ
 - អគ្គលេខាធិការដ្ឋានព្រឹទ្ធសភា
 - អគ្គលេខាធិការដ្ឋានរដ្ឋសភា
 - អគ្គលេខាធិការដ្ឋានអាជ្ញាធរជាតិដោះស្រាយទំនាស់ដីធ្លី
 - ខុទ្ទកាល័យសម្តេចតេជោនាយករដ្ឋមន្ត្រី
 - ខុទ្ទកាល័យសម្តេច ឯកឧត្តម លោកជំទាវឧបនាយករដ្ឋមន្ត្រី
 - ដូចមាត្រា៦
 - រាជកិច្ច
 - ឯកសារ-កាលប្បវត្តិ

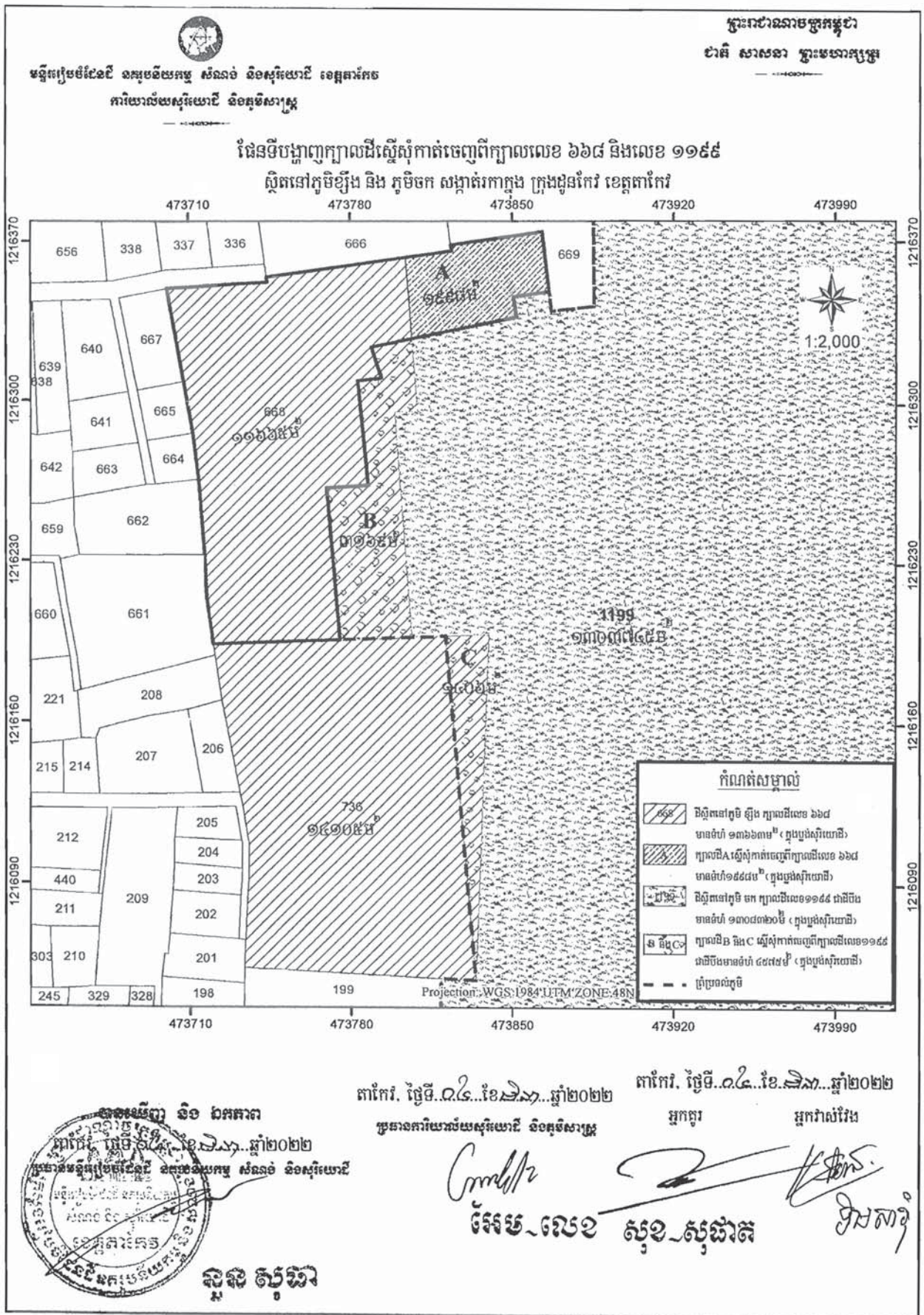

អគ្គនាយក និង ឯកឧត្តម
 រាជធានីភ្នំពេញ ថ្ងៃទី ០៤ ខែ ឧសភា ឆ្នាំ ២០២២
 អគ្គនាយកដ្ឋានប្រតិបត្តិការ និង គ្រប់គ្រងដីធ្លី
 អគ្គនាយកដ្ឋានប្រតិបត្តិការ និង គ្រប់គ្រងដីធ្លី
 អគ្គនាយកដ្ឋានប្រតិបត្តិការ និង គ្រប់គ្រងដីធ្លី
 អគ្គនាយកដ្ឋានប្រតិបត្តិការ និង គ្រប់គ្រងដីធ្លី
លូ លី ឌី

តាកែវ, ថ្ងៃទី ០៤ ខែ ឧសភា ឆ្នាំ ២០២២
 អគ្គនាយកដ្ឋានប្រតិបត្តិការ និង គ្រប់គ្រងដីធ្លី

តាកែវ, ថ្ងៃទី ០៤ ខែ ឧសភា ឆ្នាំ ២០២២
 អ្នកត្រួតពិនិត្យ អ្នកវាស់វែង

(Signatures)
ផែនប - លេខ សុខ - សុដ្ឋាត



ព្រះរាជាណាចក្រកម្ពុជា

រាជរដ្ឋាភិបាលកម្ពុជា
លេខ: ១៤៨ អនក្រ.តត

ជាតិ សាសនា ព្រះមហាក្សត្រ



អនុក្រឹត្យ

ស្តីពី

ការតម្លើងឋានន្តរស័ក្តិ និងថ្នាក់ប្រចាំឆ្នាំ

រាជរដ្ឋាភិបាល

- បានឃើញរដ្ឋធម្មនុញ្ញ នៃព្រះរាជាណាចក្រកម្ពុជា
- បានឃើញព្រះរាជក្រឹត្យលេខ នស/រកត/០៩១៨/៩២៥ ចុះថ្ងៃទី ០៦ ខែ កញ្ញា ឆ្នាំ ២០១៨ ស្តីពីការតែងតាំង រាជរដ្ឋាភិបាល នៃព្រះរាជាណាចក្រកម្ពុជា
- បានឃើញព្រះរាជក្រឹត្យលេខ នស/រកត/០៣២០/៤២១ ចុះថ្ងៃទី ៣០ ខែ មីនា ឆ្នាំ ២០២០ ស្តីពីការតែងតាំង និង កែសម្រួលសមាសភាពរាជរដ្ឋាភិបាល នៃព្រះរាជាណាចក្រកម្ពុជា
- បានឃើញព្រះរាជក្រមលេខ នស/រកម/០៦១៨/០១២ ចុះថ្ងៃទី ២៨ ខែ មិថុនា ឆ្នាំ ២០១៨ ដែលប្រកាសឱ្យប្រើ ច្បាប់ស្តីពីការរៀបចំ និងការប្រព្រឹត្តទៅ នៃគណៈរដ្ឋមន្ត្រី
- បានឃើញព្រះរាជក្រមលេខ ០៦/នស/៩៤ ចុះថ្ងៃទី ៣០ ខែ តុលា ឆ្នាំ ១៩៩៤ ដែលប្រកាសឱ្យប្រើច្បាប់ស្តីពី សហលក្ខន្តិកៈមន្ត្រីរាជការស៊ីវិល នៃព្រះរាជាណាចក្រកម្ពុជា
- បានឃើញព្រះរាជក្រមលេខ នស/រកម/០១៩៦/២០ ចុះថ្ងៃទី ២៤ ខែ មករា ឆ្នាំ ១៩៩៦ ដែលប្រកាសឱ្យប្រើច្បាប់ ស្តីពីការបង្កើតក្រសួងប្រៃសណីយ៍ និងទូរគមនាគមន៍
- បានឃើញព្រះរាជក្រឹត្យលេខ ជស/រកត/០៣០០/១១៦ ចុះថ្ងៃទី ០៣ ខែ មីនា ឆ្នាំ ២០០០ ស្តីពីលក្ខន្តិកៈដោយឡែក នៃក្របខ័ណ្ឌមន្ត្រីគ្រប់គ្រងរដ្ឋបាល
- បានឃើញព្រះរាជក្រឹត្យលេខ នស/រកត/០៦០២/១៥១ ចុះថ្ងៃទី ០៩ ខែ មិថុនា ឆ្នាំ ២០០២ ស្តីពីលក្ខន្តិកៈដោយឡែក នៃក្របខ័ណ្ឌមន្ត្រីបច្ចេកទេសជាន់ខ្ពស់
- បានឃើញព្រះរាជក្រឹត្យលេខ នស/រកត/១០១៤/១១៧៥ ចុះថ្ងៃទី ០២ ខែ តុលា ឆ្នាំ ២០១៤ ស្តីពីគោលការណ៍រួម នៃការរៀបចំមុខងារសាធារណៈរបស់រដ្ឋ
- បានឃើញអនុក្រឹត្យលេខ ៣៩ អនក្រ.បក ចុះថ្ងៃទី ២៨ ខែ មករា ឆ្នាំ ២០១៤ ស្តីពីការរៀបចំ និងការប្រព្រឹត្តទៅ របស់ក្រសួងប្រៃសណីយ៍ និងទូរគមនាគមន៍
- យោងតាមសំណើរបស់រដ្ឋមន្ត្រីក្រសួងមុខងារសាធារណៈ

សម្រេច

មាត្រា ១ - តម្លើងឋានន្តរស័ក្តិ និងថ្នាក់ប្រចាំឆ្នាំ ២០២១ ដល់មន្ត្រីរាជការចំនួន ២៣ រូប នៃក្របខ័ណ្ឌមន្ត្រីគ្រប់គ្រង រដ្ឋបាល និងក្របខ័ណ្ឌមន្ត្រីបច្ចេកទេសជាន់ខ្ពស់ នៅក្រសួងប្រៃសណីយ៍ និងទូរគមនាគមន៍ ដូចមាន រាយនាមខាងក្រោម ៖

១-លោក ជួប រតនា	ពីរមន្ត្រី ថ្នាក់លេខ ២	មកជា ថ្នាក់លេខ ១
២-លោក ស្រេង វិច្ឆិយ	ពីរមន្ត្រី ថ្នាក់លេខ ២	មកជា ថ្នាក់លេខ ១
៣-លោកស្រី វ៉ាន់ សុគន្ធី	ពីរមន្ត្រី ថ្នាក់លេខ ២	មកជា ថ្នាក់លេខ ១
៤-លោក ហ៊ឹង សុទ្ធី	ពីរមន្ត្រី ថ្នាក់លេខ ៣	មកជា ថ្នាក់លេខ ២
៥-លោក សែម វី:	ពីរមន្ត្រី ថ្នាក់លេខ ៣	មកជា ថ្នាក់លេខ ២
៦-លោក ជួង កក្កដា	ពីរមន្ត្រី ថ្នាក់លេខ ៣	មកជា ថ្នាក់លេខ ២

៧-លោក ឆាយ ជោតនា	ពីរមន្ត្រី ថ្នាក់លេខ ៤	មកជា ថ្នាក់លេខ ៣
៨-លោក ជា សុភ័ក្ត្រ	ពីរមន្ត្រី ថ្នាក់លេខ ៤	មកជា ថ្នាក់លេខ ៣
៩-លោក ចាន់ទី ពិសាល	ពីរមន្ត្រី ថ្នាក់លេខ ៤	មកជា ថ្នាក់លេខ ៣
១០-លោក ហ្វិរ ស៊ុយហ៊ាន់	ពីរមន្ត្រី ថ្នាក់លេខ ៤	មកជា ថ្នាក់លេខ ៣
១១-លោក ម៉ៅ សិលា	ពីរមន្ត្រី ថ្នាក់លេខ ១	មកជា មន្ត្រី ថ្នាក់លេខ ៤
១២-លោក កោះ យូរ៉ា	ពីរមន្ត្រី ថ្នាក់លេខ ១	មកជា មន្ត្រី ថ្នាក់លេខ ៤
១៣-លោក ហេង សុគន្ធ	ពីរមន្ត្រី ថ្នាក់លេខ ១	មកជា មន្ត្រី ថ្នាក់លេខ ៤
១៤-លោក ខេង ពិសិដ្ឋ	ពីរមន្ត្រី ថ្នាក់លេខ ១	មកជា មន្ត្រី ថ្នាក់លេខ ៤
១៥-លោក ចៅ កំរ៉ាន់	ពីរមន្ត្រី ថ្នាក់លេខ ១	មកជា មន្ត្រី ថ្នាក់លេខ ៤
១៦-លោក អ៊ិត សារីយ៉ា	ពីរមន្ត្រី ថ្នាក់លេខ ១	មកជា មន្ត្រី ថ្នាក់លេខ ៤
១៧-លោក គឹមអ៊ុំ វិះបុត្រ	ពីរមន្ត្រី ថ្នាក់លេខ ១	មកជា មន្ត្រី ថ្នាក់លេខ ៤
១៨-លោក ទុយ ការិន	ពីរមន្ត្រី ថ្នាក់លេខ ១	មកជា មន្ត្រី ថ្នាក់លេខ ៤
១៩-លោក បូ ទិត្យធារ៉ា	ពីរមន្ត្រីបច្ចេកទេសជាន់ខ្ពស់ដើមខ្សែ ថ្នាក់លេខ ៤ មកជា ថ្នាក់លេខ ៣	
២០-លោកជំទាវ តឹក អមរា	ពីរមន្ត្រីបច្ចេកទេសជាន់ខ្ពស់ ថ្នាក់លេខ ១ មកជាមន្ត្រីបច្ចេកទេសជាន់ខ្ពស់ដើមខ្សែ ថ្នាក់លេខ ៤	
២១-លោក កាំង គុលា	ពីរមន្ត្រីបច្ចេកទេសជាន់ខ្ពស់ ថ្នាក់លេខ ១ មកជាមន្ត្រីបច្ចេកទេសជាន់ខ្ពស់ដើមខ្សែ ថ្នាក់លេខ ៤	
២២-លោក ហ៊ុយ រតនៈ	ពីរមន្ត្រីបច្ចេកទេសជាន់ខ្ពស់ ថ្នាក់លេខ ១ មកជាមន្ត្រីបច្ចេកទេសជាន់ខ្ពស់ដើមខ្សែ ថ្នាក់លេខ ៤	
២៣-លោក ហែម ពុទ្ធវិទូ	ពីរមន្ត្រីបច្ចេកទេសជាន់ខ្ពស់ ថ្នាក់លេខ ១ មកជាមន្ត្រីបច្ចេកទេសជាន់ខ្ពស់ដើមខ្សែ ថ្នាក់លេខ ៤	

មាត្រា ២ .- រដ្ឋមន្ត្រីទទួលបន្ទុកទីស្តីការគណៈរដ្ឋមន្ត្រី រដ្ឋមន្ត្រីក្រសួងសេដ្ឋកិច្ច និងហិរញ្ញវត្ថុ រដ្ឋមន្ត្រីក្រសួងមុខងារសាធារណៈ រដ្ឋមន្ត្រីក្រសួងប្រៃសណីយ៍ និងទូរគមនាគមន៍ រដ្ឋមន្ត្រីគ្រប់ក្រសួង និងប្រធានគ្រប់ស្ថាប័នដែលពាក់ព័ន្ធ និងសាមីខ្លួនដូចមានចែងក្នុងមាត្រា ១ ខាងលើ ត្រូវទទួលបន្ទុកអនុវត្តអនុក្រឹត្យនេះតាមភារកិច្ចរៀងៗខ្លួនចាប់ពីថ្ងៃចុះហត្ថលេខាតទៅ ។

ថ្ងៃចេញស្បត្តិ ៨ កើត ខែ ឆ្នុន ឆ្នាំ ឆ្លូវ ត្រីស័ក ព.ស ២៥៦៥
ធ្វើនៅរាជធានីភ្នំពេញ ថ្ងៃទី ១០ ខែ មីនា ឆ្នាំ ២០២២ ✓



សម្តេចអគ្គមហាសេនាបតីតេជោ ហ៊ុន សែន

- កន្លែងទទួល**
- ក្រសួងព្រះបរមរាជវាំង
 - អគ្គលេខាធិការដ្ឋានក្រុមប្រឹក្សាធម្មនុញ្ញ
 - អគ្គលេខាធិការដ្ឋានព្រឹទ្ធសភា
 - អគ្គលេខាធិការដ្ឋានរដ្ឋសភា
 - ខុទ្ទកាល័យសម្តេចតេជោ នាយករដ្ឋមន្ត្រី
 - ខុទ្ទកាល័យឧបនាយករដ្ឋមន្ត្រី
 - ដូចមាត្រា ២
 - រាជកិច្ច
 - ឯកសារ-កាលប្បវត្តិ



ព្រះរាជាណាចក្រកម្ពុជា
ជាតិ សាសនា ព្រះមហាក្សត្រ

រាជរដ្ឋាភិបាលកម្ពុជា

លេខ : ១៤៤ អនក្រ.តត



អនុក្រឹត្យ

ស្តីពី

ការអនុញ្ញាតឱ្យរដ្ឋមន្ត្រីរាជការចូលបម្រើការងារ

រាជរដ្ឋាភិបាល

- បានឃើញរដ្ឋធម្មនុញ្ញ នៃព្រះរាជាណាចក្រកម្ពុជា
- បានឃើញព្រះរាជក្រឹត្យលេខ នស/រកត/០៩១៨/៩២៥ ចុះថ្ងៃទី៦ ខែកញ្ញា ឆ្នាំ២០១៨ ស្តីពីការតែងតាំងរាជរដ្ឋាភិបាល នៃព្រះរាជាណាចក្រកម្ពុជា
- បានឃើញព្រះរាជក្រឹត្យលេខ នស/រកត/០៣២០/៤២១ ចុះថ្ងៃទី៣០ ខែមីនា ឆ្នាំ២០២០ ស្តីពីការតែងតាំងនិងកែសម្រួលសមាសភាពរាជរដ្ឋាភិបាល នៃព្រះរាជាណាចក្រកម្ពុជា
- បានឃើញព្រះរាជក្រមលេខ នស/រកម/០៦១៨/០១២ ចុះថ្ងៃទី២៨ ខែមិថុនា ឆ្នាំ២០១៨ ដែលប្រកាសឱ្យប្រើច្បាប់ស្តីពីការរៀបចំនិងការប្រព្រឹត្តទៅនៃគណៈរដ្ឋមន្ត្រី
- បានឃើញអនុក្រឹត្យលេខ១១៦ អនក្រ.បក ចុះថ្ងៃទី៦ ខែកញ្ញា ឆ្នាំ២០១៨ ស្តីពីការរៀបចំនិងការប្រព្រឹត្តទៅនៃទីស្តីការគណៈរដ្ឋមន្ត្រី
- បានឃើញអនុក្រឹត្យលេខ១១៦ អនក្រ.តត ចុះថ្ងៃទី១៩ ខែតុលា ឆ្នាំ១៩៩៥ ស្តីពីការដាក់មន្ត្រីរាជការស៊ីវិលឱ្យស្ថិតក្នុងភាពទំនេរគ្មានបៀវត្ស
- បានឃើញអនុក្រឹត្យលេខ៤៥៥ អនក្រ.តត ចុះថ្ងៃទី២៣ ខែកញ្ញា ឆ្នាំ២០២១ ស្តីពីការអនុញ្ញាតឱ្យរដ្ឋមន្ត្រីរាជការស្ថិតក្នុងភាពទំនេរគ្មានបៀវត្ស
- តាមសំណើរបស់រដ្ឋមន្ត្រីទទួលបន្ទុកទីស្តីការគណៈរដ្ឋមន្ត្រី

សម្រេច

- មាត្រា ១ :** អនុញ្ញាតឱ្យលោកស្រី **អ៊ុំត មន្និកា** ប្រធាននាយកដ្ឋានទទួលបន្ទុកកិច្ចការច្បាប់ពាក់ព័ន្ធនឹងការងារសេដ្ឋកិច្ចនិងសង្គម នៃអគ្គលេខាធិការដ្ឋានក្រុមប្រឹក្សាអ្នកច្បាប់ នៃទីស្តីការគណៈរដ្ឋមន្ត្រី ចូលបម្រើការងារវិញចាប់ពីថ្ងៃទី១ ខែមេសា ឆ្នាំ២០២២។
- មាត្រា ២ :** រដ្ឋមន្ត្រីទទួលបន្ទុកទីស្តីការគណៈរដ្ឋមន្ត្រី រដ្ឋមន្ត្រីក្រសួងសេដ្ឋកិច្ចនិងហិរញ្ញវត្ថុ រដ្ឋមន្ត្រីក្រសួងមុខងារសាធារណៈ រដ្ឋមន្ត្រីគ្រប់ក្រសួងនិងប្រធានគ្រប់ស្ថាប័នដែលពាក់ព័ន្ធ និងសាមីខ្លួន ត្រូវទទួលបន្ទុកអនុវត្តអនុក្រឹត្យនេះ តាមភារកិច្ចរៀងៗខ្លួន ចាប់ពីថ្ងៃចុះហត្ថលេខាតទៅ។

ថ្ងៃ សុក្រ ទី ១៤ ខែ ឧសភា ឆ្នាំ ឆ្នាំ គ្រឹស័ក ព.ស.២៥៦៥



- កន្លែងទទួល :**
- ក្រសួងព្រះបរមរាជវាំង
 - អគ្គលេខាធិការដ្ឋានក្រុមប្រឹក្សាធម្មនុញ្ញ
 - អគ្គលេខាធិការដ្ឋានព្រឹទ្ធសភា
 - អគ្គលេខាធិការដ្ឋានរដ្ឋសភា
 - ឧទ្ធរណ៍យសម្តេចតេជោ នាយករដ្ឋមន្ត្រី
 - ឧទ្ធរណ៍យឧបនាយករដ្ឋមន្ត្រី
 - ដូចមាត្រា២
 - រាជកិច្ច
 - ឯកសារ-កាលប្បវត្តិ

សម្តេចអគ្គមហាសេនាបតីតេជោ ហ៊ុន សែន



ព្រះរាជាណាចក្រកម្ពុជា

រាជរដ្ឋាភិបាលកម្ពុជា
លេខ: ១៥០.អនក្រ.ត.ត

ជាតិ សាសនា ព្រះមហាក្សត្រ



អនុក្រឹត្យ

ស្តីពី

ការអនុវត្តច្បាប់ស្តីពីការងារ និងការងារស្រាវជ្រាវ

រាជរដ្ឋាភិបាល

- បានឃើញរដ្ឋធម្មនុញ្ញ នៃព្រះរាជាណាចក្រកម្ពុជា
- បានឃើញព្រះរាជក្រឹត្យលេខ នស/រកត/០៩១៨/៩២៥ ចុះថ្ងៃទី០៦ ខែកញ្ញា ឆ្នាំ២០១៨ ស្តីពី ការតែងតាំងរាជរដ្ឋាភិបាល នៃព្រះរាជាណាចក្រកម្ពុជា
- បានឃើញព្រះរាជក្រឹត្យលេខ នស/រកត/០៣២០/៤២១ ចុះថ្ងៃទី៣០ ខែមីនា ឆ្នាំ២០២០ ស្តីពី ការតែងតាំង និងកែប្រែសមាសភាពរាជរដ្ឋាភិបាល នៃព្រះរាជាណាចក្រកម្ពុជា
- បានឃើញព្រះរាជក្រមលេខ នស/រកម/០៦១៨/០១២ ចុះថ្ងៃទី២៨ ខែមិថុនា ឆ្នាំ ២០១៨ ដែល ប្រកាសឱ្យប្រើច្បាប់ស្តីពីការរៀបចំនិងការប្រព្រឹត្តទៅ នៃគណៈរដ្ឋមន្ត្រី
- បានឃើញព្រះរាជក្រមលេខ ០៦/នស/៩៤ ចុះថ្ងៃទី៣០ ខែតុលា ឆ្នាំ១៩៩៤ ដែលប្រកាសឱ្យប្រើច្បាប់ ស្តីពីសហលក្ខន្តិកៈមន្ត្រីរាជការស៊ីវិល នៃព្រះរាជាណាចក្រកម្ពុជា
- បានឃើញព្រះរាជក្រមលេខ នស/រកម/០១៩៦/១៨ ចុះថ្ងៃទី២៤ ខែមករា ឆ្នាំ១៩៩៦ ដែលប្រកាស ឱ្យប្រើច្បាប់ ស្តីពីការបង្កើតក្រសួងសេដ្ឋកិច្ច និងហិរញ្ញវត្ថុ
- បានឃើញព្រះរាជក្រឹត្យលេខ ជស/រកត/០៣០០/១១៦ ចុះថ្ងៃទី០៣ ខែមីនា ឆ្នាំ២០០០ ស្តីពី លក្ខន្តិកៈដោយឡែក នៃក្របខ័ណ្ឌមន្ត្រីគ្រប់គ្រងរដ្ឋបាល
- បានឃើញព្រះរាជក្រឹត្យលេខ នស/រកត/០៦០២/១៥១ ចុះថ្ងៃទី០៩ ខែមិថុនា ឆ្នាំ២០០២ ស្តីពី លក្ខន្តិកៈ ដោយឡែក នៃក្របខ័ណ្ឌមន្ត្រីបច្ចេកទេសជាន់ខ្ពស់
- បានឃើញព្រះរាជក្រឹត្យលេខ នស/រកត/១០១៤/១១៧៥ ចុះថ្ងៃទី០២ ខែតុលា ឆ្នាំ២០១៤ ស្តីពី គោលការណ៍រួម នៃការរៀបចំមុខងារសាធារណៈរបស់រដ្ឋ
- បានឃើញអនុក្រឹត្យលេខ ៧៥ អនក្រ.បក ចុះថ្ងៃទី២៥ ខែឧសភា ឆ្នាំ២០១៧ ស្តីពីការរៀបចំនិងការ ប្រព្រឹត្តទៅ នៃក្រសួងសេដ្ឋកិច្ច និង ហិរញ្ញវត្ថុ
- យោងតាមសំណើរបស់រដ្ឋមន្ត្រីក្រសួងមុខងារសាធារណៈ

សម្រេច

មាត្រា ១ .- តម្លើងឋានន្តរស័ក្តិ ថ្នាក់តាមវេនប្រចាំឆ្នាំ២០២១ និងតម្លើងឋានន្តរស័ក្តិ ថ្នាក់ជាករណីពិសេសមុន ពេលចូលនិវត្តន៍ ជូនមន្ត្រីរាជការចំនួន ៤៥១ រូប នៃក្របខ័ណ្ឌមន្ត្រីគ្រប់គ្រងរដ្ឋបាល និងក្របខ័ណ្ឌ មន្ត្រីបច្ចេកទេសជាន់ខ្ពស់ នៅក្រសួងសេដ្ឋកិច្ច និង ហិរញ្ញវត្ថុ ដូចមានរាយនាមខាងក្រោម ៖

១- លោក លោក លោក លោក លោក	ពីរមន្ត្រី ថ្នាក់លេខ ២	មកជាថ្នាក់លេខ ១
២- លោក លោក លោក លោក	ពីរមន្ត្រី ថ្នាក់លេខ ២	មកជាថ្នាក់លេខ ១
៣- លោក លោក លោក លោក	ពីរមន្ត្រី ថ្នាក់លេខ ២	មកជាថ្នាក់លេខ ១
៤- លោក លោក លោក លោក	ពីរមន្ត្រី ថ្នាក់លេខ ២	មកជាថ្នាក់លេខ ១
៥- លោក លោក លោក លោក	ពីរមន្ត្រី ថ្នាក់លេខ ២	មកជាថ្នាក់លេខ ១
៦- លោក លោក លោក លោក	ពីរមន្ត្រី ថ្នាក់លេខ ២	មកជាថ្នាក់លេខ ១
៧- លោក លោក លោក លោក	ពីរមន្ត្រី ថ្នាក់លេខ ២	មកជាថ្នាក់លេខ ១
៨- លោក លោក លោក លោក	ពីរមន្ត្រី ថ្នាក់លេខ ២	មកជាថ្នាក់លេខ ១
៩- លោក លោក លោក លោក	ពីរមន្ត្រី ថ្នាក់លេខ ២	មកជាថ្នាក់លេខ ១
១០- លោក លោក លោក លោក	ពីរមន្ត្រី ថ្នាក់លេខ ២	មកជាថ្នាក់លេខ ១
១១- លោក លោក លោក លោក	ពីរមន្ត្រី ថ្នាក់លេខ ២	មកជាថ្នាក់លេខ ១
១២- លោក លោក លោក លោក	ពីរមន្ត្រី ថ្នាក់លេខ ២	មកជាថ្នាក់លេខ ១
១៣- លោក លោក លោក លោក	ពីរមន្ត្រី ថ្នាក់លេខ ៣	មកជាថ្នាក់លេខ ២
១៤- លោក លោក លោក លោក	ពីរមន្ត្រី ថ្នាក់លេខ ៣	មកជាថ្នាក់លេខ ២
១៥- លោក លោក លោក លោក	ពីរមន្ត្រី ថ្នាក់លេខ ៣	មកជាថ្នាក់លេខ ២
១៦- លោក លោក លោក លោក	ពីរមន្ត្រី ថ្នាក់លេខ ៣	មកជាថ្នាក់លេខ ២
១៧- លោក លោក លោក លោក	ពីរមន្ត្រី ថ្នាក់លេខ ៣	មកជាថ្នាក់លេខ ២
១៨- លោក លោក លោក លោក	ពីរមន្ត្រី ថ្នាក់លេខ ៣	មកជាថ្នាក់លេខ ២
១៩- លោក លោក លោក លោក	ពីរមន្ត្រី ថ្នាក់លេខ ៣	មកជាថ្នាក់លេខ ២
២០- លោក លោក លោក លោក	ពីរមន្ត្រី ថ្នាក់លេខ ៣	មកជាថ្នាក់លេខ ២
២១- លោក លោក លោក លោក	ពីរមន្ត្រី ថ្នាក់លេខ ៤	មកជាថ្នាក់លេខ ៣
២២- លោក លោក លោក លោក	ពីរមន្ត្រី ថ្នាក់លេខ ៤	មកជាថ្នាក់លេខ ៣
២៣- លោក លោក លោក លោក	ពីរមន្ត្រី ថ្នាក់លេខ ១	មកជាមន្ត្រី ថ្នាក់លេខ ៤
២៤- លោក លោក លោក លោក	ពីរមន្ត្រី ថ្នាក់លេខ ១	មកជាមន្ត្រី ថ្នាក់លេខ ៤
២៥- លោក លោក លោក លោក	ពីរមន្ត្រី ថ្នាក់លេខ ១	មកជាមន្ត្រី ថ្នាក់លេខ ៤
២៦- លោក លោក លោក លោក	ពីរមន្ត្រី ថ្នាក់លេខ ១	មកជាមន្ត្រី ថ្នាក់លេខ ៤
២៧- លោក លោក លោក លោក	ពីរមន្ត្រី ថ្នាក់លេខ ១	មកជាមន្ត្រី ថ្នាក់លេខ ៤
២៨- លោក លោក លោក លោក	ពីរមន្ត្រី ថ្នាក់លេខ ១	មកជាមន្ត្រី ថ្នាក់លេខ ៤



- ២៩- លោកស្រី **លីវណ្ណ មន្ត្រីកា** ពីអនុម្បី ថ្នាក់លេខ ១ មកជាវេតូ ថ្នាក់លេខ ៤
- ៣០- លោក **ឌីវ វិចិត្រ** ពីអនុម្បី ថ្នាក់លេខ ១ មកជាវេតូ ថ្នាក់លេខ ៤
- ៣១- លោកស្រី **បែ សុខា** ពីអនុម្បី ថ្នាក់លេខ ១ មកជាវេតូ ថ្នាក់លេខ ៤
- ៣២- លោក **នួន សំបូរ** ពីមន្ត្រីបច្ចេកទេសជាន់ខ្ពស់ដើមខ្សែ ថ្នាក់លេខ ២ មកជាថ្នាក់លេខ ១
- ៣៣- លោក **ខៀវ ស៊ីណា** ពីមន្ត្រីបច្ចេកទេសជាន់ខ្ពស់ដើមខ្សែ ថ្នាក់លេខ ២ មកជាថ្នាក់លេខ ១
- ៣៤- លោក **ផាត់ វាសនា** ពីមន្ត្រីបច្ចេកទេសជាន់ខ្ពស់ដើមខ្សែ ថ្នាក់លេខ ២ មកជាថ្នាក់លេខ ១
- ៣៥- លោក **ហាស គីមហេង** ពីមន្ត្រីបច្ចេកទេសជាន់ខ្ពស់ដើមខ្សែ ថ្នាក់លេខ ២ មកជាថ្នាក់លេខ ១
- ៣៦- លោក **ស៊ុន ប័ណ្ណកុដា** ពីមន្ត្រីបច្ចេកទេសជាន់ខ្ពស់ដើមខ្សែ ថ្នាក់លេខ ២ មកជាថ្នាក់លេខ ១
- ៣៧- លោក **ផេង សុផាន់ណា** ពីមន្ត្រីបច្ចេកទេសជាន់ខ្ពស់ដើមខ្សែ ថ្នាក់លេខ ២ មកជាថ្នាក់លេខ ១
- ៣៨- លោក **សាន សុខិដា** ពីមន្ត្រីបច្ចេកទេសជាន់ខ្ពស់ដើមខ្សែ ថ្នាក់លេខ ២ មកជាថ្នាក់លេខ ១
- ៣៩- លោក **ដួង ឆារ៉ូ** ពីមន្ត្រីបច្ចេកទេសជាន់ខ្ពស់ដើមខ្សែ ថ្នាក់លេខ ២ មកជាថ្នាក់លេខ ១
- ៤០- លោកស្រី **ហង់ វ៉ាវី** ពីមន្ត្រីបច្ចេកទេសជាន់ខ្ពស់ដើមខ្សែ ថ្នាក់លេខ ២ មកជាថ្នាក់លេខ ១
- ៤១- លោក **ហាម ចាន់ដា** ពីមន្ត្រីបច្ចេកទេសជាន់ខ្ពស់ដើមខ្សែ ថ្នាក់លេខ ២ មកជាថ្នាក់លេខ ១
- ៤២- លោក **ចួន ផល** ពីមន្ត្រីបច្ចេកទេសជាន់ខ្ពស់ដើមខ្សែ ថ្នាក់លេខ ២ មកជាថ្នាក់លេខ ១
- ៤៣- លោក **ឃោ សួន** ពីមន្ត្រីបច្ចេកទេសជាន់ខ្ពស់ដើមខ្សែ ថ្នាក់លេខ ២ មកជាថ្នាក់លេខ ១
- ៤៤- លោក **ឈិន សុភក្តិ** ពីមន្ត្រីបច្ចេកទេសជាន់ខ្ពស់ដើមខ្សែ ថ្នាក់លេខ ២ មកជាថ្នាក់លេខ ១
- ៤៥- លោក **សុខ សុវិរៈ** ពីមន្ត្រីបច្ចេកទេសជាន់ខ្ពស់ដើមខ្សែ ថ្នាក់លេខ ២ មកជាថ្នាក់លេខ ១
- ៤៦- លោកស្រី **ឈ សុខា** ពីមន្ត្រីបច្ចេកទេសជាន់ខ្ពស់ដើមខ្សែ ថ្នាក់លេខ ២ មកជាថ្នាក់លេខ ១
- ៤៧- លោក **ជា វណ្ណា** ពីមន្ត្រីបច្ចេកទេសជាន់ខ្ពស់ដើមខ្សែ ថ្នាក់លេខ ២ មកជាថ្នាក់លេខ ១

- ៤៨- លោក **ឈិន លីមពិសាល** ពីមន្ត្រីបច្ចេកទេសជាន់ខ្ពស់ដើមខ្សែ ថ្នាក់លេខ ២ មកជាថ្នាក់លេខ ១
- ៤៩- លោក **សុក វឌ្ឍនៈ** ពីមន្ត្រីបច្ចេកទេសជាន់ខ្ពស់ដើមខ្សែ ថ្នាក់លេខ ២ មកជាថ្នាក់លេខ ១
- ៥០- លោក **លី សុខគឹម** ពីមន្ត្រីបច្ចេកទេសជាន់ខ្ពស់ដើមខ្សែ ថ្នាក់លេខ ២ មកជាថ្នាក់លេខ ១
- ៥១- លោក **លន ចិត្រា** ពីមន្ត្រីបច្ចេកទេសជាន់ខ្ពស់ដើមខ្សែ ថ្នាក់លេខ ២ មកជាថ្នាក់លេខ ១
- ៥២- លោក **ម៉ឺ សុធារិទ្ធ** ពីមន្ត្រីបច្ចេកទេសជាន់ខ្ពស់ដើមខ្សែ ថ្នាក់លេខ ២ មកជាថ្នាក់លេខ ១
- ៥៣- លោក **គង់ សំរេច** ពីមន្ត្រីបច្ចេកទេសជាន់ខ្ពស់ដើមខ្សែ ថ្នាក់លេខ ២ មកជាថ្នាក់លេខ ១
- ៥៤- លោក **គង់ ស៊ីឌី** ពីមន្ត្រីបច្ចេកទេសជាន់ខ្ពស់ដើមខ្សែ ថ្នាក់លេខ ២ មកជាថ្នាក់លេខ ១
- ៥៥- លោក **ស្រីក ម៉ិនលេខ** ពីមន្ត្រីបច្ចេកទេសជាន់ខ្ពស់ដើមខ្សែ ថ្នាក់លេខ ២ មកជាថ្នាក់លេខ ១
- ៥៦- លោក **នេត្រ ចន្ទា** ពីមន្ត្រីបច្ចេកទេសជាន់ខ្ពស់ដើមខ្សែ ថ្នាក់លេខ ២ មកជាថ្នាក់លេខ ១
- ៥៧- លោក **ជា ពិសិដ្ឋជារ៉ា** ពីមន្ត្រីបច្ចេកទេសជាន់ខ្ពស់ដើមខ្សែ ថ្នាក់លេខ ២ មកជាថ្នាក់លេខ ១
- ៥៨- លោក **សាយ សុផា** ពីមន្ត្រីបច្ចេកទេសជាន់ខ្ពស់ដើមខ្សែ ថ្នាក់លេខ ២ មកជាថ្នាក់លេខ ១
- ៥៩- លោក **គង់ ម៉ិននី** ពីមន្ត្រីបច្ចេកទេសជាន់ខ្ពស់ដើមខ្សែ ថ្នាក់លេខ ២ មកជាថ្នាក់លេខ ១
- ៦០- លោក **ហាស វណ្ណជ័យ** ពីមន្ត្រីបច្ចេកទេសជាន់ខ្ពស់ដើមខ្សែ ថ្នាក់លេខ ២ មកជាថ្នាក់លេខ ១
- ៦១- លោក **ម៉ុង រតនៈ** ពីមន្ត្រីបច្ចេកទេសជាន់ខ្ពស់ដើមខ្សែ ថ្នាក់លេខ ២ មកជាថ្នាក់លេខ ១
- ៦២- លោក **ឈុក មូនេន** ពីមន្ត្រីបច្ចេកទេសជាន់ខ្ពស់ដើមខ្សែ ថ្នាក់លេខ ២ មកជាថ្នាក់លេខ ១
- ៦៣- លោក **ជាង ទូច** ពីមន្ត្រីបច្ចេកទេសជាន់ខ្ពស់ដើមខ្សែ ថ្នាក់លេខ ២ មកជាថ្នាក់លេខ ១
- ៦៤- លោក **ម៉ឺង ពៅ** ពីមន្ត្រីបច្ចេកទេសជាន់ខ្ពស់ដើមខ្សែ ថ្នាក់លេខ ២ មកជាថ្នាក់លេខ ១
- ៦៥- លោក **ហេង យូស៊ា** ពីមន្ត្រីបច្ចេកទេសជាន់ខ្ពស់ដើមខ្សែ ថ្នាក់លេខ ២ មកជាថ្នាក់លេខ ១

៦៦- លោក សារីម សារ៉ាន់	ពីមន្ត្រីបច្ចេកទេសជាន់ខ្ពស់ដើមខ្សែ ថ្នាក់លេខ ២ មកជាថ្នាក់លេខ ១
៦៧- លោក ស៊ាន រដ្ឋា	ពីមន្ត្រីបច្ចេកទេសជាន់ខ្ពស់ដើមខ្សែ ថ្នាក់លេខ ២ មកជាថ្នាក់លេខ ១
៦៨- លោក ឃីរ វង្សសំណាង	ពីមន្ត្រីបច្ចេកទេសជាន់ខ្ពស់ដើមខ្សែ ថ្នាក់លេខ ២ មកជាថ្នាក់លេខ ១
៦៩- លោក អោម សុភ័ក្ត្រ	ពីមន្ត្រីបច្ចេកទេសជាន់ខ្ពស់ដើមខ្សែ ថ្នាក់លេខ ២ មកជាថ្នាក់លេខ ១
៧០- លោក ទួន ម៉ាឌូលី	ពីមន្ត្រីបច្ចេកទេសជាន់ខ្ពស់ដើមខ្សែ ថ្នាក់លេខ ២ មកជាថ្នាក់លេខ ១
៧១- លោក ចាន់ ណារិន្ទ	ពីមន្ត្រីបច្ចេកទេសជាន់ខ្ពស់ដើមខ្សែ ថ្នាក់លេខ ២ មកជាថ្នាក់លេខ ១
៧២- លោក អ៊ុំ ណារិន្ទ	ពីមន្ត្រីបច្ចេកទេសជាន់ខ្ពស់ដើមខ្សែ ថ្នាក់លេខ ២ មកជាថ្នាក់លេខ ១
៧៣- លោក ធិត សំរេច	ពីមន្ត្រីបច្ចេកទេសជាន់ខ្ពស់ដើមខ្សែ ថ្នាក់លេខ ២ មកជាថ្នាក់លេខ ១
៧៤- លោក លឹម បុត្រក្រិ	ពីមន្ត្រីបច្ចេកទេសជាន់ខ្ពស់ដើមខ្សែ ថ្នាក់លេខ ២ មកជាថ្នាក់លេខ ១
៧៥- លោក គាន លឹមហួត	ពីមន្ត្រីបច្ចេកទេសជាន់ខ្ពស់ដើមខ្សែ ថ្នាក់លេខ ២ មកជាថ្នាក់លេខ ១
៧៦- លោក សំរុន សំរេច	ពីមន្ត្រីបច្ចេកទេសជាន់ខ្ពស់ដើមខ្សែ ថ្នាក់លេខ ២ មកជាថ្នាក់លេខ ១
៧៧- លោក កុយ ហាន់	ពីមន្ត្រីបច្ចេកទេសជាន់ខ្ពស់ដើមខ្សែ ថ្នាក់លេខ ២ មកជាថ្នាក់លេខ ១
៧៨- លោក នាង រិទ្ធី	ពីមន្ត្រីបច្ចេកទេសជាន់ខ្ពស់ដើមខ្សែ ថ្នាក់លេខ ២ មកជាថ្នាក់លេខ ១
៧៩- លោកស្រី ជាន់ក្រិ ថាវរី	ពីមន្ត្រីបច្ចេកទេសជាន់ខ្ពស់ដើមខ្សែ ថ្នាក់លេខ ២ មកជាថ្នាក់លេខ ១
៨០- លោកស្រី ហេន ហ្លេកស្រង់	ពីមន្ត្រីបច្ចេកទេសជាន់ខ្ពស់ដើមខ្សែ ថ្នាក់លេខ ២ មកជាថ្នាក់លេខ ១
៨១- លោក ខៀម សុវណ្ណារ៉ា	ពីមន្ត្រីបច្ចេកទេសជាន់ខ្ពស់ដើមខ្សែ ថ្នាក់លេខ ២ មកជាថ្នាក់លេខ ១
៨២- លោកស្រី ណុន សក្យា	ពីមន្ត្រីបច្ចេកទេសជាន់ខ្ពស់ដើមខ្សែ ថ្នាក់លេខ ២ មកជាថ្នាក់លេខ ១
៨៣- លោកស្រី សេង លីណា	ពីមន្ត្រីបច្ចេកទេសជាន់ខ្ពស់ដើមខ្សែ ថ្នាក់លេខ ២ មកជាថ្នាក់លេខ ១

- ៨៤- លោក **ណាន ផែនុន** ពីមន្ត្រីបច្ចេកទេសជាន់ខ្ពស់ដើមខ្សែ ថ្នាក់លេខ ២ មកជាថ្នាក់លេខ ១
- ៨៥- លោក **ប័ក់ សុភាព** ពីមន្ត្រីបច្ចេកទេសជាន់ខ្ពស់ដើមខ្សែ ថ្នាក់លេខ ២ មកជាថ្នាក់លេខ ១
- ៨៦- លោក **សុខ សុមិ** ពីមន្ត្រីបច្ចេកទេសជាន់ខ្ពស់ដើមខ្សែ ថ្នាក់លេខ ២ មកជាថ្នាក់លេខ ១
- ៨៧- លោក **ឈឹម សារ៉ាតុប** ពីមន្ត្រីបច្ចេកទេសជាន់ខ្ពស់ដើមខ្សែ ថ្នាក់លេខ ២ មកជាថ្នាក់លេខ ១
- ៨៨- លោក **សេង សុបញ្ញា** ពីមន្ត្រីបច្ចេកទេសជាន់ខ្ពស់ដើមខ្សែ ថ្នាក់លេខ ២ មកជាថ្នាក់លេខ ១
- ៨៩- លោកស្រី **ឆន់ ពុទ្ធិមាន** ពីមន្ត្រីបច្ចេកទេសជាន់ខ្ពស់ដើមខ្សែ ថ្នាក់លេខ ២ មកជាថ្នាក់លេខ ១
- ៩០- លោក **ស៊ុន ចំណាន** ពីមន្ត្រីបច្ចេកទេសជាន់ខ្ពស់ដើមខ្សែ ថ្នាក់លេខ ២ មកជាថ្នាក់លេខ ១
- ៩១- លោកស្រី **ព្រី ស៊ីមា** ពីមន្ត្រីបច្ចេកទេសជាន់ខ្ពស់ដើមខ្សែ ថ្នាក់លេខ ២ មកជាថ្នាក់លេខ ១
- ៩២- លោក **ឈុន ហេង** ពីមន្ត្រីបច្ចេកទេសជាន់ខ្ពស់ដើមខ្សែ ថ្នាក់លេខ ២ មកជាថ្នាក់លេខ ១
- ៩៣- លោក **ឡាង នវសក្យា** ពីមន្ត្រីបច្ចេកទេសជាន់ខ្ពស់ដើមខ្សែ ថ្នាក់លេខ ២ មកជាថ្នាក់លេខ ១
- ៩៤- លោក **មាម ភារា** ពីមន្ត្រីបច្ចេកទេសជាន់ខ្ពស់ដើមខ្សែ ថ្នាក់លេខ ២ មកជាថ្នាក់លេខ ១
- ៩៥- លោកស្រី **ម៉ីនី សុជាតា** ពីមន្ត្រីបច្ចេកទេសជាន់ខ្ពស់ដើមខ្សែ ថ្នាក់លេខ ២ មកជាថ្នាក់លេខ ១
- ៩៦- លោក **ម៉ុន ម៉ីឡា** ពីមន្ត្រីបច្ចេកទេសជាន់ខ្ពស់ដើមខ្សែ ថ្នាក់លេខ ២ មកជាថ្នាក់លេខ ១
- ៩៧- លោក **ជូ សុផាណា** ពីមន្ត្រីបច្ចេកទេសជាន់ខ្ពស់ដើមខ្សែ ថ្នាក់លេខ ២ មកជាថ្នាក់លេខ ១
- ៩៨- លោក **ចិន្ដា បណ្ឌិត** ពីមន្ត្រីបច្ចេកទេសជាន់ខ្ពស់ដើមខ្សែ ថ្នាក់លេខ ២ មកជាថ្នាក់លេខ ១
- ៩៩- លោក **ឌឹម សុផាន** ពីមន្ត្រីបច្ចេកទេសជាន់ខ្ពស់ដើមខ្សែ ថ្នាក់លេខ ២ មកជាថ្នាក់លេខ ១
- ១០០- លោក **សេង ម៉េងស្រីវ៉ាន់** ពីមន្ត្រីបច្ចេកទេសជាន់ខ្ពស់ដើមខ្សែ ថ្នាក់លេខ ២ មកជាថ្នាក់លេខ ១
- ១០១- លោក **អែម ណារី** ពីមន្ត្រីបច្ចេកទេសជាន់ខ្ពស់ដើមខ្សែ ថ្នាក់លេខ ២ មកជាថ្នាក់លេខ ១

១០២- លោក ជា ហេង	ពីមន្ត្រីបច្ចេកទេសជាន់ខ្ពស់ដើមខ្សែ ថ្នាក់លេខ ២ មកជាថ្នាក់លេខ ១
១០៣- លោក ខឹម ឆន	ពីមន្ត្រីបច្ចេកទេសជាន់ខ្ពស់ដើមខ្សែ ថ្នាក់លេខ ២ មកជាថ្នាក់លេខ ១
១០៤- លោក ជា សុទ្ធារសេរីវឌ្ឍន៍	ពីមន្ត្រីបច្ចេកទេសជាន់ខ្ពស់ដើមខ្សែ ថ្នាក់លេខ ២ មកជាថ្នាក់លេខ ១
១០៥- លោក ជិនហេង សម្បត្តិ	ពីមន្ត្រីបច្ចេកទេសជាន់ខ្ពស់ដើមខ្សែ ថ្នាក់លេខ ២ មកជាថ្នាក់លេខ ១
១០៦- លោក គុន សំណាង	ពីមន្ត្រីបច្ចេកទេសជាន់ខ្ពស់ដើមខ្សែ ថ្នាក់លេខ ២ មកជាថ្នាក់លេខ ១
១០៧- លោកស្រី ហ្វាយ សុខា	ពីមន្ត្រីបច្ចេកទេសជាន់ខ្ពស់ដើមខ្សែ ថ្នាក់លេខ ២ មកជាថ្នាក់លេខ ១
១០៨- លោក ជឹម រិទ្ធី	ពីមន្ត្រីបច្ចេកទេសជាន់ខ្ពស់ដើមខ្សែ ថ្នាក់លេខ ២ មកជាថ្នាក់លេខ ១
១០៩- លោក ខឹម ចាន់ថន	ពីមន្ត្រីបច្ចេកទេសជាន់ខ្ពស់ដើមខ្សែ ថ្នាក់លេខ ២ មកជាថ្នាក់លេខ ១
១១០- លោក ស្រេង វណ្ណៈ	ពីមន្ត្រីបច្ចេកទេសជាន់ខ្ពស់ដើមខ្សែ ថ្នាក់លេខ ២ មកជាថ្នាក់លេខ ១
១១១- លោក មិន ជា	ពីមន្ត្រីបច្ចេកទេសជាន់ខ្ពស់ដើមខ្សែ ថ្នាក់លេខ ២ មកជាថ្នាក់លេខ ១
១១២- លោក រិទ្ធិ សំរឹម	ពីមន្ត្រីបច្ចេកទេសជាន់ខ្ពស់ដើមខ្សែ ថ្នាក់លេខ ២ មកជាថ្នាក់លេខ ១
១១៣- លោក ប្រាក់ សាវណ្ណ	ពីមន្ត្រីបច្ចេកទេសជាន់ខ្ពស់ដើមខ្សែ ថ្នាក់លេខ ២ មកជាថ្នាក់លេខ ១
១១៤- លោក ឈួន ឃីសាក់	ពីមន្ត្រីបច្ចេកទេសជាន់ខ្ពស់ដើមខ្សែ ថ្នាក់លេខ ២ មកជាថ្នាក់លេខ ១
១១៥- លោក ឌុំ មុនីរ័ត្ន	ពីមន្ត្រីបច្ចេកទេសជាន់ខ្ពស់ដើមខ្សែ ថ្នាក់លេខ ២ មកជាថ្នាក់លេខ ១
១១៦- លោក ហោ សុខណារ៉ា	ពីមន្ត្រីបច្ចេកទេសជាន់ខ្ពស់ដើមខ្សែ ថ្នាក់លេខ ៣ មកជាថ្នាក់លេខ ២
១១៧- លោកស្រី រ័ក្ស ពុទ្ធាវី	ពីមន្ត្រីបច្ចេកទេសជាន់ខ្ពស់ដើមខ្សែ ថ្នាក់លេខ ៣ មកជាថ្នាក់លេខ ២
១១៨- លោក ភ័ក្ត្រ វណ្ណៈ	ពីមន្ត្រីបច្ចេកទេសជាន់ខ្ពស់ដើមខ្សែ ថ្នាក់លេខ ៣ មកជាថ្នាក់លេខ ២
១១៩- លោក ជា សំណាង	ពីមន្ត្រីបច្ចេកទេសជាន់ខ្ពស់ដើមខ្សែ ថ្នាក់លេខ ៣ មកជាថ្នាក់លេខ ២

- ១២០- លោក **ច័ន្ទ សំណាង** ពីមន្ត្រីបច្ចេកទេសជាន់ខ្ពស់ដើមខ្សែ ថ្នាក់លេខ ៣ មកជាថ្នាក់លេខ ២
- ១២១- លោក **ហែម ផាណារិទ្ធ** ពីមន្ត្រីបច្ចេកទេសជាន់ខ្ពស់ដើមខ្សែ ថ្នាក់លេខ ៣ មកជាថ្នាក់លេខ ២
- ១២២- លោក **វណ្ណ ច័ន្ទសុផល** ពីមន្ត្រីបច្ចេកទេសជាន់ខ្ពស់ដើមខ្សែ ថ្នាក់លេខ ៣ មកជាថ្នាក់លេខ ២
- ១២៣- លោក **ឿន សុជាតិ** ពីមន្ត្រីបច្ចេកទេសជាន់ខ្ពស់ដើមខ្សែ ថ្នាក់លេខ ៣ មកជាថ្នាក់លេខ ២
- ១២៤- លោក **គឹម ទួន** ពីមន្ត្រីបច្ចេកទេសជាន់ខ្ពស់ដើមខ្សែ ថ្នាក់លេខ ៣ មកជាថ្នាក់លេខ ២
- ១២៥- លោក **ជ័យ រិទ្ធិ** ពីមន្ត្រីបច្ចេកទេសជាន់ខ្ពស់ដើមខ្សែ ថ្នាក់លេខ ៣ មកជាថ្នាក់លេខ ២
- ១២៦- លោក **សាយ ណែន** ពីមន្ត្រីបច្ចេកទេសជាន់ខ្ពស់ដើមខ្សែ ថ្នាក់លេខ ៣ មកជាថ្នាក់លេខ ២
- ១២៧- លោក **ស៊ុន សុទ្ធិ** ពីមន្ត្រីបច្ចេកទេសជាន់ខ្ពស់ដើមខ្សែ ថ្នាក់លេខ ៣ មកជាថ្នាក់លេខ ២
- ១២៨- លោកស្រី **អេង បូលីន** ពីមន្ត្រីបច្ចេកទេសជាន់ខ្ពស់ដើមខ្សែ ថ្នាក់លេខ ៣ មកជាថ្នាក់លេខ ២
- ១២៩- លោក **គុន រិទ្ធិ** ពីមន្ត្រីបច្ចេកទេសជាន់ខ្ពស់ដើមខ្សែ ថ្នាក់លេខ ៣ មកជាថ្នាក់លេខ ២
- ១៣០- លោក **ឡេង សុខឃៀង** ពីមន្ត្រីបច្ចេកទេសជាន់ខ្ពស់ដើមខ្សែ ថ្នាក់លេខ ៣ មកជាថ្នាក់លេខ ២
- ១៣១- លោក **កែវ គឹមឃន** ពីមន្ត្រីបច្ចេកទេសជាន់ខ្ពស់ដើមខ្សែ ថ្នាក់លេខ ៣ មកជាថ្នាក់លេខ ២
- ១៣២- លោក **ញឹម ដាណុប** ពីមន្ត្រីបច្ចេកទេសជាន់ខ្ពស់ដើមខ្សែ ថ្នាក់លេខ ៣ មកជាថ្នាក់លេខ ២
- ១៣៣- លោក **ហុក សេរីមង្គល** ពីមន្ត្រីបច្ចេកទេសជាន់ខ្ពស់ដើមខ្សែ ថ្នាក់លេខ ៣ មកជាថ្នាក់លេខ ២
- ១៣៤- លោកស្រី **ងា សុភា** ពីមន្ត្រីបច្ចេកទេសជាន់ខ្ពស់ដើមខ្សែ ថ្នាក់លេខ ៣ មកជាថ្នាក់លេខ ២
- ១៣៥- លោកស្រី **សេង សោភា** ពីមន្ត្រីបច្ចេកទេសជាន់ខ្ពស់ដើមខ្សែ ថ្នាក់លេខ ៣ មកជាថ្នាក់លេខ ២
- ១៣៦- លោក **ជិន ហៀង** ពីមន្ត្រីបច្ចេកទេសជាន់ខ្ពស់ដើមខ្សែ ថ្នាក់លេខ ៣ មកជាថ្នាក់លេខ ២
- ១៣៧- លោក **ឈុន រោរ** ពីមន្ត្រីបច្ចេកទេសជាន់ខ្ពស់ដើមខ្សែ ថ្នាក់លេខ ៣ មកជាថ្នាក់លេខ ២

- ១៣៨- លោក សុខ សំណាង ពីមន្ត្រីបច្ចេកទេសជាន់ខ្ពស់ដើមខ្សែ ថ្នាក់លេខ ៣ មកជាថ្នាក់លេខ ២
- ១៣៩- លោក តែ យូរ៉ែត ពីមន្ត្រីបច្ចេកទេសជាន់ខ្ពស់ដើមខ្សែ ថ្នាក់លេខ ៣ មកជាថ្នាក់លេខ ២
- ១៤០- លោក ភីក កក្កដា ពីមន្ត្រីបច្ចេកទេសជាន់ខ្ពស់ដើមខ្សែ ថ្នាក់លេខ ៣ មកជាថ្នាក់លេខ ២
- ១៤១- លោក ម៉ឺ សំរោត ពីមន្ត្រីបច្ចេកទេសជាន់ខ្ពស់ដើមខ្សែ ថ្នាក់លេខ ៣ មកជាថ្នាក់លេខ ២
- ១៤២- លោកស្រី ហេង ឆន្ទី ពីមន្ត្រីបច្ចេកទេសជាន់ខ្ពស់ដើមខ្សែ ថ្នាក់លេខ ៣ មកជាថ្នាក់លេខ ២
- ១៤៣- លោក សៅ សារ៉ាបុប ពីមន្ត្រីបច្ចេកទេសជាន់ខ្ពស់ដើមខ្សែ ថ្នាក់លេខ ៣ មកជាថ្នាក់លេខ ២
- ១៤៤- លោក សោម សំឡើង ពីមន្ត្រីបច្ចេកទេសជាន់ខ្ពស់ដើមខ្សែ ថ្នាក់លេខ ៣ មកជាថ្នាក់លេខ ២
- ១៤៥- លោក អេង យ៉ុង ពីមន្ត្រីបច្ចេកទេសជាន់ខ្ពស់ដើមខ្សែ ថ្នាក់លេខ ៣ មកជាថ្នាក់លេខ ២
- ១៤៦- លោក ចេង ជារ៉ាវី ពីមន្ត្រីបច្ចេកទេសជាន់ខ្ពស់ដើមខ្សែ ថ្នាក់លេខ ៣ មកជាថ្នាក់លេខ ២
- ១៤៧- លោក ស៊ាង លាភី ពីមន្ត្រីបច្ចេកទេសជាន់ខ្ពស់ដើមខ្សែ ថ្នាក់លេខ ៣ មកជាថ្នាក់លេខ ២
- ១៤៨- លោក ទេព ភីរម្យ ពីមន្ត្រីបច្ចេកទេសជាន់ខ្ពស់ដើមខ្សែ ថ្នាក់លេខ ៣ មកជាថ្នាក់លេខ ២
- ១៤៩- លោក ខេន សុវត្ថារ៉ា ពីមន្ត្រីបច្ចេកទេសជាន់ខ្ពស់ដើមខ្សែ ថ្នាក់លេខ ៣ មកជាថ្នាក់លេខ ២
- ១៥០- លោក សែម សុខាឡៃ ពីមន្ត្រីបច្ចេកទេសជាន់ខ្ពស់ដើមខ្សែ ថ្នាក់លេខ ៣ មកជាថ្នាក់លេខ ២
- ១៥១- លោក រ៉ាន់ វណ្ណា ពីមន្ត្រីបច្ចេកទេសជាន់ខ្ពស់ដើមខ្សែ ថ្នាក់លេខ ៣ មកជាថ្នាក់លេខ ២
- ១៥២- លោកស្រី ជា ម៉ុងលីន ពីមន្ត្រីបច្ចេកទេសជាន់ខ្ពស់ដើមខ្សែ ថ្នាក់លេខ ៣ មកជាថ្នាក់លេខ ២
- ១៥៣- លោក ហុន សេរីធុឡ ពីមន្ត្រីបច្ចេកទេសជាន់ខ្ពស់ដើមខ្សែ ថ្នាក់លេខ ៣ មកជាថ្នាក់លេខ ២
- ១៥៤- លោក ស៊ុន សំណាង ពីមន្ត្រីបច្ចេកទេសជាន់ខ្ពស់ដើមខ្សែ ថ្នាក់លេខ ៣ មកជាថ្នាក់លេខ ២
- ១៥៥- លោក តាន់ បញ្ញាពិសិដ្ឋ ពីមន្ត្រីបច្ចេកទេសជាន់ខ្ពស់ដើមខ្សែ ថ្នាក់លេខ ៣ មកជាថ្នាក់លេខ ២

១៥៦- លោកស្រី គឹម ណារី	ពីមន្ត្រីបច្ចេកទេសជាន់ខ្ពស់ដើមខ្សែ ថ្នាក់លេខ ៣ មកជាថ្នាក់លេខ ២
១៥៧- លោក ហុន បូណា	ពីមន្ត្រីបច្ចេកទេសជាន់ខ្ពស់ដើមខ្សែ ថ្នាក់លេខ ៣ មកជាថ្នាក់លេខ ២
១៥៨- លោក លី សុំដេន	ពីមន្ត្រីបច្ចេកទេសជាន់ខ្ពស់ដើមខ្សែ ថ្នាក់លេខ ៣ មកជាថ្នាក់លេខ ២
១៥៩- លោក ឃ្លែង ពុទ្ធសុទ្ធ	ពីមន្ត្រីបច្ចេកទេសជាន់ខ្ពស់ដើមខ្សែ ថ្នាក់លេខ ៣ មកជាថ្នាក់លេខ ២
១៦០- លោក លី ម៉េងហាន	ពីមន្ត្រីបច្ចេកទេសជាន់ខ្ពស់ដើមខ្សែ ថ្នាក់លេខ ៣ មកជាថ្នាក់លេខ ២
១៦១- លោក ហុន កេនា	ពីមន្ត្រីបច្ចេកទេសជាន់ខ្ពស់ដើមខ្សែ ថ្នាក់លេខ ៣ មកជាថ្នាក់លេខ ២
១៦២- លោក ទួន ផាន់ណា	ពីមន្ត្រីបច្ចេកទេសជាន់ខ្ពស់ដើមខ្សែ ថ្នាក់លេខ ៣ មកជាថ្នាក់លេខ ២
១៦៣- លោក ម៉េង ផល្គុន	ពីមន្ត្រីបច្ចេកទេសជាន់ខ្ពស់ដើមខ្សែ ថ្នាក់លេខ ៣ មកជាថ្នាក់លេខ ២
១៦៤- លោក ជន់ បេនា	ពីមន្ត្រីបច្ចេកទេសជាន់ខ្ពស់ដើមខ្សែ ថ្នាក់លេខ ៣ មកជាថ្នាក់លេខ ២
១៦៥- លោក ខន្ធារ៉ា អេលីក	ពីមន្ត្រីបច្ចេកទេសជាន់ខ្ពស់ដើមខ្សែ ថ្នាក់លេខ ៣ មកជាថ្នាក់លេខ ២
១៦៦- លោកស្រី វណ្ណ ប័ន្តប្រាថ្នា	ពីមន្ត្រីបច្ចេកទេសជាន់ខ្ពស់ដើមខ្សែ ថ្នាក់លេខ ៣ មកជាថ្នាក់លេខ ២
១៦៧- លោក ព្រំ លីម	ពីមន្ត្រីបច្ចេកទេសជាន់ខ្ពស់ដើមខ្សែ ថ្នាក់លេខ ៣ មកជាថ្នាក់លេខ ២
១៦៨- លោក ហូ សុភក្រា	ពីមន្ត្រីបច្ចេកទេសជាន់ខ្ពស់ដើមខ្សែ ថ្នាក់លេខ ៣ មកជាថ្នាក់លេខ ២
១៦៩- លោក អ៊ុន ហេម៉ាលីន	ពីមន្ត្រីបច្ចេកទេសជាន់ខ្ពស់ដើមខ្សែ ថ្នាក់លេខ ៣ មកជាថ្នាក់លេខ ២
១៧០- លោកស្រី យ៉េន ដាណេត	ពីមន្ត្រីបច្ចេកទេសជាន់ខ្ពស់ដើមខ្សែ ថ្នាក់លេខ ៣ មកជាថ្នាក់លេខ ២
១៧១- លោក ទិត្យ កាណ្លីណា	ពីមន្ត្រីបច្ចេកទេសជាន់ខ្ពស់ដើមខ្សែ ថ្នាក់លេខ ៣ មកជាថ្នាក់លេខ ២
១៧២- លោកស្រី ឌុំ សារិទ្ធិដា	ពីមន្ត្រីបច្ចេកទេសជាន់ខ្ពស់ដើមខ្សែ ថ្នាក់លេខ ៣ មកជាថ្នាក់លេខ ២
១៧៣- លោក បេង ឈុន	ពីមន្ត្រីបច្ចេកទេសជាន់ខ្ពស់ដើមខ្សែ ថ្នាក់លេខ ៣ មកជាថ្នាក់លេខ ២

១៧៤- លោក សាំង សុខា	ពីមន្ត្រីបច្ចេកទេសជាន់ខ្ពស់ដើមខ្សែ ថ្នាក់លេខ ៣ មកជាថ្នាក់លេខ ២
១៧៥- លោក ស សារ៉ាត់	ពីមន្ត្រីបច្ចេកទេសជាន់ខ្ពស់ដើមខ្សែ ថ្នាក់លេខ ៣ មកជាថ្នាក់លេខ ២
១៧៦- លោកស្រី ម៉ែន ប័ន្តសុទ្ធាត	ពីមន្ត្រីបច្ចេកទេសជាន់ខ្ពស់ដើមខ្សែ ថ្នាក់លេខ ៣ មកជាថ្នាក់លេខ ២
១៧៧- លោក ក្រេង សុខគីម	ពីមន្ត្រីបច្ចេកទេសជាន់ខ្ពស់ដើមខ្សែ ថ្នាក់លេខ ៣ មកជាថ្នាក់លេខ ២
១៧៨- លោក អ៊ុំប ប័ណ្ណាល	ពីមន្ត្រីបច្ចេកទេសជាន់ខ្ពស់ដើមខ្សែ ថ្នាក់លេខ ៣ មកជាថ្នាក់លេខ ២
១៧៩- លោក យ៉ាង ពិសិដ្ឋ	ពីមន្ត្រីបច្ចេកទេសជាន់ខ្ពស់ដើមខ្សែ ថ្នាក់លេខ ៣ មកជាថ្នាក់លេខ ២
១៨០- លោក ឡាយ ឆន្ទធីតា	ពីមន្ត្រីបច្ចេកទេសជាន់ខ្ពស់ដើមខ្សែ ថ្នាក់លេខ ៣ មកជាថ្នាក់លេខ ២
១៨១- លោក លាង សុខឃាន	ពីមន្ត្រីបច្ចេកទេសជាន់ខ្ពស់ដើមខ្សែ ថ្នាក់លេខ ៣ មកជាថ្នាក់លេខ ២
១៨២- លោក អ៊ុំក បណ្ណបុត្រី	ពីមន្ត្រីបច្ចេកទេសជាន់ខ្ពស់ដើមខ្សែ ថ្នាក់លេខ ៣ មកជាថ្នាក់លេខ ២
១៨៣- លោក ហែម សុភ័ក្ត្រ	ពីមន្ត្រីបច្ចេកទេសជាន់ខ្ពស់ដើមខ្សែ ថ្នាក់លេខ ៣ មកជាថ្នាក់លេខ ២
១៨៤- លោក ជាន ចាន់ធួ	ពីមន្ត្រីបច្ចេកទេសជាន់ខ្ពស់ដើមខ្សែ ថ្នាក់លេខ ៣ មកជាថ្នាក់លេខ ២
១៨៥- លោក ខុម គីរោន	ពីមន្ត្រីបច្ចេកទេសជាន់ខ្ពស់ដើមខ្សែ ថ្នាក់លេខ ៣ មកជាថ្នាក់លេខ ២
១៨៦- លោក ចិន វិរៈមូរ៉ា	ពីមន្ត្រីបច្ចេកទេសជាន់ខ្ពស់ដើមខ្សែ ថ្នាក់លេខ ៣ មកជាថ្នាក់លេខ ២
១៨៧- លោកស្រី ឃុន ចំរើន	ពីមន្ត្រីបច្ចេកទេសជាន់ខ្ពស់ដើមខ្សែ ថ្នាក់លេខ ៣ មកជាថ្នាក់លេខ ២
១៨៨- លោក ប៊ឹក សុជាតិ	ពីមន្ត្រីបច្ចេកទេសជាន់ខ្ពស់ដើមខ្សែ ថ្នាក់លេខ ៣ មកជាថ្នាក់លេខ ២
១៨៩- លោក ម៉ែន ស៊ីថា	ពីមន្ត្រីបច្ចេកទេសជាន់ខ្ពស់ដើមខ្សែ ថ្នាក់លេខ ៣ មកជាថ្នាក់លេខ ២
១៩០- លោក ចៀង នាយ	ពីមន្ត្រីបច្ចេកទេសជាន់ខ្ពស់ដើមខ្សែ ថ្នាក់លេខ ៣ មកជាថ្នាក់លេខ ២
១៩១- លោក ហួង វីតា	ពីមន្ត្រីបច្ចេកទេសជាន់ខ្ពស់ដើមខ្សែ ថ្នាក់លេខ ៣ មកជាថ្នាក់លេខ ២

១៩២- លោក ជ័យ សុខុជា	ពីមន្ត្រីបច្ចេកទេសជាន់ខ្ពស់ដើមខ្សែ ថ្នាក់លេខ ៣ មកជាថ្នាក់លេខ ២
១៩៣- លោក ឌុយ បញ្ញារិទ្ធ	ពីមន្ត្រីបច្ចេកទេសជាន់ខ្ពស់ដើមខ្សែ ថ្នាក់លេខ ៣ មកជាថ្នាក់លេខ ២
១៩៤- លោក ព្រី សីហា	ពីមន្ត្រីបច្ចេកទេសជាន់ខ្ពស់ដើមខ្សែ ថ្នាក់លេខ ៣ មកជាថ្នាក់លេខ ២
១៩៥- លោក ម៉េង ឌុន	ពីមន្ត្រីបច្ចេកទេសជាន់ខ្ពស់ដើមខ្សែ ថ្នាក់លេខ ៣ មកជាថ្នាក់លេខ ២
១៩៦- លោក ផេង សុខ	ពីមន្ត្រីបច្ចេកទេសជាន់ខ្ពស់ដើមខ្សែ ថ្នាក់លេខ ៣ មកជាថ្នាក់លេខ ២
១៩៧- លោក ជ្រិន សំរោត	ពីមន្ត្រីបច្ចេកទេសជាន់ខ្ពស់ដើមខ្សែ ថ្នាក់លេខ ៣ មកជាថ្នាក់លេខ ២
១៩៨- លោក ជ័យ ពិសិដ្ឋ	ពីមន្ត្រីបច្ចេកទេសជាន់ខ្ពស់ដើមខ្សែ ថ្នាក់លេខ ៣ មកជាថ្នាក់លេខ ២
១៩៩- លោក ឃ្លើម សុមេធា	ពីមន្ត្រីបច្ចេកទេសជាន់ខ្ពស់ដើមខ្សែ ថ្នាក់លេខ ៣ មកជាថ្នាក់លេខ ២
២០០- លោក រោត ឡឿន	ពីមន្ត្រីបច្ចេកទេសជាន់ខ្ពស់ដើមខ្សែ ថ្នាក់លេខ ៣ មកជាថ្នាក់លេខ ២
២០១- លោក ជូ សុមិត្រ	ពីមន្ត្រីបច្ចេកទេសជាន់ខ្ពស់ដើមខ្សែ ថ្នាក់លេខ ៣ មកជាថ្នាក់លេខ ២
២០២- លោក យាម ឌីនសេង	ពីមន្ត្រីបច្ចេកទេសជាន់ខ្ពស់ដើមខ្សែ ថ្នាក់លេខ ៣ មកជាថ្នាក់លេខ ២
២០៣- លោក ហុន សំណាង	ពីមន្ត្រីបច្ចេកទេសជាន់ខ្ពស់ដើមខ្សែ ថ្នាក់លេខ ៣ មកជាថ្នាក់លេខ ២
២០៤- លោក ម៉ាក់ វិសាល	ពីមន្ត្រីបច្ចេកទេសជាន់ខ្ពស់ដើមខ្សែ ថ្នាក់លេខ ៣ មកជាថ្នាក់លេខ ២
២០៥- លោកស្រី រិត រត្នកិរី	ពីមន្ត្រីបច្ចេកទេសជាន់ខ្ពស់ដើមខ្សែ ថ្នាក់លេខ ៣ មកជាថ្នាក់លេខ ២
២០៦- លោក កៅ ឈឿ	ពីមន្ត្រីបច្ចេកទេសជាន់ខ្ពស់ដើមខ្សែ ថ្នាក់លេខ ៣ មកជាថ្នាក់លេខ ២
២០៧- លោក ថង ធារេង	ពីមន្ត្រីបច្ចេកទេសជាន់ខ្ពស់ដើមខ្សែ ថ្នាក់លេខ ៣ មកជាថ្នាក់លេខ ២
២០៨- លោក នាយា គ្រីស្តា	ពីមន្ត្រីបច្ចេកទេសជាន់ខ្ពស់ដើមខ្សែ ថ្នាក់លេខ ៣ មកជាថ្នាក់លេខ ២
២០៩- លោក ត្រីនីន ណារ៉ូ	ពីមន្ត្រីបច្ចេកទេសជាន់ខ្ពស់ដើមខ្សែ ថ្នាក់លេខ ៣ មកជាថ្នាក់លេខ ២



២១០- លោក កាន់ សុធាវិទូ	ពីមន្ត្រីបច្ចេកទេសជាន់ខ្ពស់ដើមខ្សែ ថ្នាក់លេខ ៣ មកជាថ្នាក់លេខ ២
២១១- លោក ឌុក ឡឿន	ពីមន្ត្រីបច្ចេកទេសជាន់ខ្ពស់ដើមខ្សែ ថ្នាក់លេខ ៣ មកជាថ្នាក់លេខ ២
២១២- លោក ឡោ ស៊ីនឌុន	ពីមន្ត្រីបច្ចេកទេសជាន់ខ្ពស់ដើមខ្សែ ថ្នាក់លេខ ៣ មកជាថ្នាក់លេខ ២
២១៣- លោក យន ចាន់ថៃ	ពីមន្ត្រីបច្ចេកទេសជាន់ខ្ពស់ដើមខ្សែ ថ្នាក់លេខ ៣ មកជាថ្នាក់លេខ ២
២១៤- លោកស្រី រុន សោភា	ពីមន្ត្រីបច្ចេកទេសជាន់ខ្ពស់ដើមខ្សែ ថ្នាក់លេខ ៣ មកជាថ្នាក់លេខ ២
២១៥- លោក ហេង និវិរីយ៉ា	ពីមន្ត្រីបច្ចេកទេសជាន់ខ្ពស់ដើមខ្សែ ថ្នាក់លេខ ៣ មកជាថ្នាក់លេខ ២
២១៦- លោក ខឹម លឹម	ពីមន្ត្រីបច្ចេកទេសជាន់ខ្ពស់ដើមខ្សែ ថ្នាក់លេខ ៣ មកជាថ្នាក់លេខ ២
២១៧- លោក ប្រាក់ ស៊ុនគ្គា	ពីមន្ត្រីបច្ចេកទេសជាន់ខ្ពស់ដើមខ្សែ ថ្នាក់លេខ ៣ មកជាថ្នាក់លេខ ២
២១៨- លោក សូ សាខជាតិ	ពីមន្ត្រីបច្ចេកទេសជាន់ខ្ពស់ដើមខ្សែ ថ្នាក់លេខ ៣ មកជាថ្នាក់លេខ ២
២១៩- លោក ជ័យ ករុណា	ពីមន្ត្រីបច្ចេកទេសជាន់ខ្ពស់ដើមខ្សែ ថ្នាក់លេខ ៣ មកជាថ្នាក់លេខ ២
២២០- លោក ស កាម៉ាច	ពីមន្ត្រីបច្ចេកទេសជាន់ខ្ពស់ដើមខ្សែ ថ្នាក់លេខ ៣ មកជាថ្នាក់លេខ ២
២២១- លោក កាឌុល កាន់ជារិទ្ធ	ពីមន្ត្រីបច្ចេកទេសជាន់ខ្ពស់ដើមខ្សែ ថ្នាក់លេខ ៣ មកជាថ្នាក់លេខ ២
២២២- លោក ស្រួយ ព្រឺត	ពីមន្ត្រីបច្ចេកទេសជាន់ខ្ពស់ដើមខ្សែ ថ្នាក់លេខ ៣ មកជាថ្នាក់លេខ ២
២២៣- លោកស្រី រិទ្ធី សុវណា	ពីមន្ត្រីបច្ចេកទេសជាន់ខ្ពស់ដើមខ្សែ ថ្នាក់លេខ ៣ មកជាថ្នាក់លេខ ២
២២៤- លោក ហាម នី	ពីមន្ត្រីបច្ចេកទេសជាន់ខ្ពស់ដើមខ្សែ ថ្នាក់លេខ ៣ មកជាថ្នាក់លេខ ២
២២៥- លោកស្រី ម៉ឺត សោភា	ពីមន្ត្រីបច្ចេកទេសជាន់ខ្ពស់ដើមខ្សែ ថ្នាក់លេខ ៣ មកជាថ្នាក់លេខ ២
២២៦- លោក ឌឹម ប៊ុលីន	ពីមន្ត្រីបច្ចេកទេសជាន់ខ្ពស់ដើមខ្សែ ថ្នាក់លេខ ៣ មកជាថ្នាក់លេខ ២
២២៧- លោក កាន់ ម៉េងហ៊ាង	ពីមន្ត្រីបច្ចេកទេសជាន់ខ្ពស់ដើមខ្សែ ថ្នាក់លេខ ៣ មកជាថ្នាក់លេខ ២



- ២២៨- លោក **ហេក សារ៉ាមុន** ពីមន្ត្រីបច្ចេកទេសជាន់ខ្ពស់ដើមខ្សែ ថ្នាក់លេខ ៣ មកជាថ្នាក់លេខ ២
- ២២៩- លោក **សៀ សោភ័ណ** ពីមន្ត្រីបច្ចេកទេសជាន់ខ្ពស់ដើមខ្សែ ថ្នាក់លេខ ៣ មកជាថ្នាក់លេខ ២
- ២៣០- លោក **ឈុន អង្គារដ្ឋា** ពីមន្ត្រីបច្ចេកទេសជាន់ខ្ពស់ដើមខ្សែ ថ្នាក់លេខ ៣ មកជាថ្នាក់លេខ ២
- ២៣១- លោក **ចៀត សម្បត្តិ** ពីមន្ត្រីបច្ចេកទេសជាន់ខ្ពស់ដើមខ្សែ ថ្នាក់លេខ ៣ មកជាថ្នាក់លេខ ២
- ២៣២- លោក **ហុក កុម្មុះ** ពីមន្ត្រីបច្ចេកទេសជាន់ខ្ពស់ដើមខ្សែ ថ្នាក់លេខ ៣ មកជាថ្នាក់លេខ ២
- ២៣៣- លោក **សុខ កេនា** ពីមន្ត្រីបច្ចេកទេសជាន់ខ្ពស់ដើមខ្សែ ថ្នាក់លេខ ៣ មកជាថ្នាក់លេខ ២
- ២៣៤- លោក **ត្រី ឌីម៉ង់** ពីមន្ត្រីបច្ចេកទេសជាន់ខ្ពស់ដើមខ្សែ ថ្នាក់លេខ ៣ មកជាថ្នាក់លេខ ២
- ២៣៥- លោកស្រី **ខៀង កុន្យាវណ្ណ** ពីមន្ត្រីបច្ចេកទេសជាន់ខ្ពស់ដើមខ្សែ ថ្នាក់លេខ ៣ មកជាថ្នាក់លេខ ២
- ២៣៦- លោកស្រី **សាក់ សារុន** ពីមន្ត្រីបច្ចេកទេសជាន់ខ្ពស់ដើមខ្សែ ថ្នាក់លេខ ៣ មកជាថ្នាក់លេខ ២
- ២៣៧- លោក **រ៉ែន រដ្ឋា** ពីមន្ត្រីបច្ចេកទេសជាន់ខ្ពស់ដើមខ្សែ ថ្នាក់លេខ ៣ មកជាថ្នាក់លេខ ២
- ២៣៨- លោក **ហែម ហានិត** ពីមន្ត្រីបច្ចេកទេសជាន់ខ្ពស់ដើមខ្សែ ថ្នាក់លេខ ៣ មកជាថ្នាក់លេខ ២
- ២៣៩- លោក **ផាត់ សុផល** ពីមន្ត្រីបច្ចេកទេសជាន់ខ្ពស់ដើមខ្សែ ថ្នាក់លេខ ៣ មកជាថ្នាក់លេខ ២
- ២៤០- លោក **កោះ និច្ច** ពីមន្ត្រីបច្ចេកទេសជាន់ខ្ពស់ដើមខ្សែ ថ្នាក់លេខ ៣ មកជាថ្នាក់លេខ ២
- ២៤១- លោក **សរ វិចិត្រ** ពីមន្ត្រីបច្ចេកទេសជាន់ខ្ពស់ដើមខ្សែ ថ្នាក់លេខ ៣ មកជាថ្នាក់លេខ ២
- ២៤២- លោក **ជិន វី** ពីមន្ត្រីបច្ចេកទេសជាន់ខ្ពស់ដើមខ្សែ ថ្នាក់លេខ ៣ មកជាថ្នាក់លេខ ២
- ២៤៣- លោក **ហោ សុវណាត** ពីមន្ត្រីបច្ចេកទេសជាន់ខ្ពស់ដើមខ្សែ ថ្នាក់លេខ ៣ មកជាថ្នាក់លេខ ២
- ២៤៤- លោក **ហ៊ាន វណ្ណៈ** ពីមន្ត្រីបច្ចេកទេសជាន់ខ្ពស់ដើមខ្សែ ថ្នាក់លេខ ៣ មកជាថ្នាក់លេខ ២
- ២៤៥- លោកស្រី **ខុន លក្ខិណា** ពីមន្ត្រីបច្ចេកទេសជាន់ខ្ពស់ដើមខ្សែ ថ្នាក់លេខ ៣ មកជាថ្នាក់លេខ ២

២៤៦- លោក វិទ្ធី សុភិរម្យ	ពីមន្ត្រីបច្ចេកទេសជាន់ខ្ពស់ដើមខ្សែ ថ្នាក់លេខ ៣ មកជាថ្នាក់លេខ ២
២៤៧- លោកស្រី អ៊ុំច លក្ខិណា	ពីមន្ត្រីបច្ចេកទេសជាន់ខ្ពស់ដើមខ្សែ ថ្នាក់លេខ ៣ មកជាថ្នាក់លេខ ២
២៤៨- លោក អែម ភេនា	ពីមន្ត្រីបច្ចេកទេសជាន់ខ្ពស់ដើមខ្សែ ថ្នាក់លេខ ៣ មកជាថ្នាក់លេខ ២
២៤៩- លោក ហេង សុខលី	ពីមន្ត្រីបច្ចេកទេសជាន់ខ្ពស់ដើមខ្សែ ថ្នាក់លេខ ៣ មកជាថ្នាក់លេខ ២
២៥០- លោក យិន សុខេង	ពីមន្ត្រីបច្ចេកទេសជាន់ខ្ពស់ដើមខ្សែ ថ្នាក់លេខ ៣ មកជាថ្នាក់លេខ ២
២៥១- លោក សេង សំរោត	ពីមន្ត្រីបច្ចេកទេសជាន់ខ្ពស់ដើមខ្សែ ថ្នាក់លេខ ៣ មកជាថ្នាក់លេខ ២
២៥២- លោក វ៉ាន់ មូរិន	ពីមន្ត្រីបច្ចេកទេសជាន់ខ្ពស់ដើមខ្សែ ថ្នាក់លេខ ៣ មកជាថ្នាក់លេខ ២
២៥៣- លោក ឡា វិសិដ្ឋ	ពីមន្ត្រីបច្ចេកទេសជាន់ខ្ពស់ដើមខ្សែ ថ្នាក់លេខ ៣ មកជាថ្នាក់លេខ ២
២៥៤- លោក វ៉ាន អៀ	ពីមន្ត្រីបច្ចេកទេសជាន់ខ្ពស់ដើមខ្សែ ថ្នាក់លេខ ៣ មកជាថ្នាក់លេខ ២
២៥៥- លោក យូ សុទ្ធី	ពីមន្ត្រីបច្ចេកទេសជាន់ខ្ពស់ដើមខ្សែ ថ្នាក់លេខ ៣ មកជាថ្នាក់លេខ ២
២៥៦- លោក ពេជ លីណា	ពីមន្ត្រីបច្ចេកទេសជាន់ខ្ពស់ដើមខ្សែ ថ្នាក់លេខ ៣ មកជាថ្នាក់លេខ ២
២៥៧- លោក នៅ គង់	ពីមន្ត្រីបច្ចេកទេសជាន់ខ្ពស់ដើមខ្សែ ថ្នាក់លេខ ៣ មកជាថ្នាក់លេខ ២
២៥៨- លោក ម៉ែន ឆៀន	ពីមន្ត្រីបច្ចេកទេសជាន់ខ្ពស់ដើមខ្សែ ថ្នាក់លេខ ៣ មកជាថ្នាក់លេខ ២
២៥៩- លោក ជា សុភិរ	ពីមន្ត្រីបច្ចេកទេសជាន់ខ្ពស់ដើមខ្សែ ថ្នាក់លេខ ៣ មកជាថ្នាក់លេខ ២
២៦០- លោក ឃឹម សុដិ	ពីមន្ត្រីបច្ចេកទេសជាន់ខ្ពស់ដើមខ្សែ ថ្នាក់លេខ ៣ មកជាថ្នាក់លេខ ២
២៦១- លោក ខេង សាំងឡេង	ពីមន្ត្រីបច្ចេកទេសជាន់ខ្ពស់ដើមខ្សែ ថ្នាក់លេខ ៣ មកជាថ្នាក់លេខ ២
២៦២- លោកស្រី ទិ ប័ន្តធីតា	ពីមន្ត្រីបច្ចេកទេសជាន់ខ្ពស់ដើមខ្សែ ថ្នាក់លេខ ៣ មកជាថ្នាក់លេខ ២
២៦៣- លោក ចាប ស៊ុនថារិទ្ធ	ពីមន្ត្រីបច្ចេកទេសជាន់ខ្ពស់ដើមខ្សែ ថ្នាក់លេខ ៣ មកជាថ្នាក់លេខ ២

- ២៦៤- លោក **សាវណ្ណ សុវណ្ណារិន** ពីមន្ត្រីបច្ចេកទេសជាន់ខ្ពស់ដើមខ្សែ ថ្នាក់លេខ ៣ មកជាថ្នាក់លេខ ២
- ២៦៥- លោក **ហ្វូ ស្រស់វណ្ណកូណី** ពីមន្ត្រីបច្ចេកទេសជាន់ខ្ពស់ដើមខ្សែ ថ្នាក់លេខ ៣ មកជាថ្នាក់លេខ ២
- ២៦៦- លោក **គូប ស៊ីសុវណ្ណ** ពីមន្ត្រីបច្ចេកទេសជាន់ខ្ពស់ដើមខ្សែ ថ្នាក់លេខ ៣ មកជាថ្នាក់លេខ ២
- ២៦៧- លោក **សំ ធុត្តិ** ពីមន្ត្រីបច្ចេកទេសជាន់ខ្ពស់ដើមខ្សែ ថ្នាក់លេខ ៣ មកជាថ្នាក់លេខ ២
- ២៦៨- លោក **ផេង ឃីនថន** ពីមន្ត្រីបច្ចេកទេសជាន់ខ្ពស់ដើមខ្សែ ថ្នាក់លេខ ៣ មកជាថ្នាក់លេខ ២
- ២៦៩- លោក **សុខ ចំណាន** ពីមន្ត្រីបច្ចេកទេសជាន់ខ្ពស់ដើមខ្សែ ថ្នាក់លេខ ៣ មកជាថ្នាក់លេខ ២
- ២៧០- លោក **ប៉ុល សេរីបុត្រ** ពីមន្ត្រីបច្ចេកទេសជាន់ខ្ពស់ដើមខ្សែ ថ្នាក់លេខ ៣ មកជាថ្នាក់លេខ ២
- ២៧១- លោក **មន្ត ម៉ុចិរិយ៉ា** ពីមន្ត្រីបច្ចេកទេសជាន់ខ្ពស់ដើមខ្សែ ថ្នាក់លេខ ៣ មកជាថ្នាក់លេខ ២
- ២៧២- លោក **សុខ គុជ** ពីមន្ត្រីបច្ចេកទេសជាន់ខ្ពស់ដើមខ្សែ ថ្នាក់លេខ ៣ មកជាថ្នាក់លេខ ២
- ២៧៣- លោក **គន សេងហិន** ពីមន្ត្រីបច្ចេកទេសជាន់ខ្ពស់ដើមខ្សែ ថ្នាក់លេខ ៣ មកជាថ្នាក់លេខ ២
- ២៧៤- លោក **អ៊ុក វណ្ណារ៉ា** ពីមន្ត្រីបច្ចេកទេសជាន់ខ្ពស់ដើមខ្សែ ថ្នាក់លេខ ៤ មកជាថ្នាក់លេខ ៣
- ២៧៥- លោកស្រី **ប្រាក់ មេណី** ពីមន្ត្រីបច្ចេកទេសជាន់ខ្ពស់ដើមខ្សែ ថ្នាក់លេខ ៤ មកជាថ្នាក់លេខ ៣
- ២៧៦- លោក **អ៊ុច គីមហ៊ាន** ពីមន្ត្រីបច្ចេកទេសជាន់ខ្ពស់ដើមខ្សែ ថ្នាក់លេខ ៤ មកជាថ្នាក់លេខ ៣
- ២៧៧- លោក **ហេង កុសលបុត្រ** ពីមន្ត្រីបច្ចេកទេសជាន់ខ្ពស់ដើមខ្សែ ថ្នាក់លេខ ៤ មកជាថ្នាក់លេខ ៣
- ២៧៨- លោក **ស ចាន់ទីរៈ** ពីមន្ត្រីបច្ចេកទេសជាន់ខ្ពស់ដើមខ្សែ ថ្នាក់លេខ ៤ មកជាថ្នាក់លេខ ៣
- ២៧៩- លោកស្រី **លឿង សុជាតិ** ពីមន្ត្រីបច្ចេកទេសជាន់ខ្ពស់ដើមខ្សែ ថ្នាក់លេខ ៤ មកជាថ្នាក់លេខ ៣
- ២៨០- លោក **ឡៅ ម៉ូចឡាក់** ពីមន្ត្រីបច្ចេកទេសជាន់ខ្ពស់ដើមខ្សែ ថ្នាក់លេខ ៤ មកជាថ្នាក់លេខ ៣
- ២៨១- លោក **ម៉ាន់ ពិសិដ្ឋ** ពីមន្ត្រីបច្ចេកទេសជាន់ខ្ពស់ដើមខ្សែ ថ្នាក់លេខ ៤ មកជាថ្នាក់លេខ ៣

- ២៨២- លោក **ធុន ស៊ីម៉ូន** ពីមន្ត្រីបច្ចេកទេសជាន់ខ្ពស់ដើមខ្សែ ថ្នាក់លេខ ៤ មកជាថ្នាក់លេខ ៣
- ២៨៣- លោក **វណ្ណ សុបណ្ណាវឌ្ឍន៍** ពីមន្ត្រីបច្ចេកទេសជាន់ខ្ពស់ដើមខ្សែ ថ្នាក់លេខ ៤ មកជាថ្នាក់លេខ ៣
- ២៨៤- លោក **ហេង សុខសាន្ត** ពីមន្ត្រីបច្ចេកទេសជាន់ខ្ពស់ដើមខ្សែ ថ្នាក់លេខ ៤ មកជាថ្នាក់លេខ ៣
- ២៨៥- លោក **គង់ ភារាទីរៈ** ពីមន្ត្រីបច្ចេកទេសជាន់ខ្ពស់ដើមខ្សែ ថ្នាក់លេខ ៤ មកជាថ្នាក់លេខ ៣
- ២៨៦- លោក **ថៃ ពេជ្រ** ពីមន្ត្រីបច្ចេកទេសជាន់ខ្ពស់ដើមខ្សែ ថ្នាក់លេខ ៤ មកជាថ្នាក់លេខ ៣
- ២៨៧- លោក **ជូ សារ៉ាង** ពីមន្ត្រីបច្ចេកទេសជាន់ខ្ពស់ដើមខ្សែ ថ្នាក់លេខ ៤ មកជាថ្នាក់លេខ ៣
- ២៨៨- លោក **អ៊ុំប បញ្ញាវិស្សក** ពីមន្ត្រីបច្ចេកទេសជាន់ខ្ពស់ដើមខ្សែ ថ្នាក់លេខ ៤ មកជាថ្នាក់លេខ ៣
- ២៨៩- លោកស្រី **រស់ រតនា** ពីមន្ត្រីបច្ចេកទេសជាន់ខ្ពស់ដើមខ្សែ ថ្នាក់លេខ ៤ មកជាថ្នាក់លេខ ៣
- ២៩០- លោកស្រី **អ៊ុំង សុចិត្រា** ពីមន្ត្រីបច្ចេកទេសជាន់ខ្ពស់ដើមខ្សែ ថ្នាក់លេខ ៤ មកជាថ្នាក់លេខ ៣
- ២៩១- លោកស្រី **ចី ហ៊ាង** ពីមន្ត្រីបច្ចេកទេសជាន់ខ្ពស់ដើមខ្សែ ថ្នាក់លេខ ៤ មកជាថ្នាក់លេខ ៣
- ២៩២- លោក **ឃុន សុភ័ក្ត្រ** ពីមន្ត្រីបច្ចេកទេសជាន់ខ្ពស់ដើមខ្សែ ថ្នាក់លេខ ៤ មកជាថ្នាក់លេខ ៣
- ២៩៣- **ស្នួន សុធារី** ពីមន្ត្រីបច្ចេកទេសជាន់ខ្ពស់ដើមខ្សែ ថ្នាក់លេខ ៤ មកជាថ្នាក់លេខ ៣
- ២៩៤- លោក **ជ័យ សុចន្ត្រា** ពីមន្ត្រីបច្ចេកទេសជាន់ខ្ពស់ដើមខ្សែ ថ្នាក់លេខ ៤ មកជាថ្នាក់លេខ ៣
- ២៩៥- លោក **ស៊ុន ប័ន្តរក្សា** ពីមន្ត្រីបច្ចេកទេសជាន់ខ្ពស់ដើមខ្សែ ថ្នាក់លេខ ៤ មកជាថ្នាក់លេខ ៣
- ២៩៦- លោក **ក្រឹម ផាន់ណា** ពីមន្ត្រីបច្ចេកទេសជាន់ខ្ពស់ដើមខ្សែ ថ្នាក់លេខ ៤ មកជាថ្នាក់លេខ ៣
- ២៩៧- លោក **ធុន វិជេន** ពីមន្ត្រីបច្ចេកទេសជាន់ខ្ពស់ដើមខ្សែ ថ្នាក់លេខ ៤ មកជាថ្នាក់លេខ ៣
- ២៩៨- លោក **សុខ ឌីណា** ពីមន្ត្រីបច្ចេកទេសជាន់ខ្ពស់ដើមខ្សែ ថ្នាក់លេខ ៤ មកជាថ្នាក់លេខ ៣
- ២៩៩- លោក **ហ៊ុន ហាង រ៉េន** ពីមន្ត្រីបច្ចេកទេសជាន់ខ្ពស់ដើមខ្សែ ថ្នាក់លេខ ៤ មកជាថ្នាក់លេខ ៣

៣០០- លោក ជា តិច	ពីមន្ត្រីបច្ចេកទេសជាន់ខ្ពស់ដើមខ្សែ ថ្នាក់លេខ ៤ មកជាថ្នាក់លេខ ៣
៣០១- លោកស្រី សំ សៅឌី	ពីមន្ត្រីបច្ចេកទេសជាន់ខ្ពស់ដើមខ្សែ ថ្នាក់លេខ ៤ មកជាថ្នាក់លេខ ៣
៣០២- លោកស្រី សូ សុភាវី	ពីមន្ត្រីបច្ចេកទេសជាន់ខ្ពស់ដើមខ្សែ ថ្នាក់លេខ ៤ មកជាថ្នាក់លេខ ៣
៣០៣- លោក រស់ សុភន្ទធិរៈ	ពីមន្ត្រីបច្ចេកទេសជាន់ខ្ពស់ដើមខ្សែ ថ្នាក់លេខ ៤ មកជាថ្នាក់លេខ ៣
៣០៤- លោក នេវ សាវ៉េត	ពីមន្ត្រីបច្ចេកទេសជាន់ខ្ពស់ដើមខ្សែ ថ្នាក់លេខ ៤ មកជាថ្នាក់លេខ ៣
៣០៥- លោក អាន ឌីសាន	ពីមន្ត្រីបច្ចេកទេសជាន់ខ្ពស់ដើមខ្សែ ថ្នាក់លេខ ៤ មកជាថ្នាក់លេខ ៣
៣០៦- លោក សារី ធានិត	ពីមន្ត្រីបច្ចេកទេសជាន់ខ្ពស់ដើមខ្សែ ថ្នាក់លេខ ៤ មកជាថ្នាក់លេខ ៣
៣០៧- លោក ហៃ វណ្ណាតុប	ពីមន្ត្រីបច្ចេកទេសជាន់ខ្ពស់ដើមខ្សែ ថ្នាក់លេខ ៤ មកជាថ្នាក់លេខ ៣
៣០៨- លោក ហ៊ុ សាំងហេង	ពីមន្ត្រីបច្ចេកទេសជាន់ខ្ពស់ដើមខ្សែ ថ្នាក់លេខ ៤ មកជាថ្នាក់លេខ ៣
៣០៩- លោកស្រី ស័រ យុវនាង	ពីមន្ត្រីបច្ចេកទេសជាន់ខ្ពស់ដើមខ្សែ ថ្នាក់លេខ ៤ មកជាថ្នាក់លេខ ៣
៣១០- លោក អ៊ុត សុបញ្ញា	ពីមន្ត្រីបច្ចេកទេសជាន់ខ្ពស់ដើមខ្សែ ថ្នាក់លេខ ៤ មកជាថ្នាក់លេខ ៣
៣១១- លោកស្រី កៅ វិច្ឆិកា	ពីមន្ត្រីបច្ចេកទេសជាន់ខ្ពស់ដើមខ្សែ ថ្នាក់លេខ ៤ មកជាថ្នាក់លេខ ៣
៣១២- លោក ម៉ៅ ទិន	ពីមន្ត្រីបច្ចេកទេសជាន់ខ្ពស់ដើមខ្សែ ថ្នាក់លេខ ៤ មកជាថ្នាក់លេខ ៣
៣១៣- លោកស្រី ស៊ុម ប័ន្តសុរិយា	ពីមន្ត្រីបច្ចេកទេសជាន់ខ្ពស់ដើមខ្សែ ថ្នាក់លេខ ៤ មកជាថ្នាក់លេខ ៣
៣១៤- លោក សៀម៉េង សុខវិសាល	ពីមន្ត្រីបច្ចេកទេសជាន់ខ្ពស់ដើមខ្សែ ថ្នាក់លេខ ៤ មកជាថ្នាក់លេខ ៣
៣១៥- លោកស្រី ទួន ម៉ាឌីណា	ពីមន្ត្រីបច្ចេកទេសជាន់ខ្ពស់ដើមខ្សែ ថ្នាក់លេខ ៤ មកជាថ្នាក់លេខ ៣
៣១៦- លោកស្រី ប៊ិន សុភក្កិបុត្រី	ពីមន្ត្រីបច្ចេកទេសជាន់ខ្ពស់ដើមខ្សែ ថ្នាក់លេខ ៤ មកជាថ្នាក់លេខ ៣
៣១៧- លោក អ៊ុន ឡេង	ពីមន្ត្រីបច្ចេកទេសជាន់ខ្ពស់ដើមខ្សែ ថ្នាក់លេខ ៤ មកជាថ្នាក់លេខ ៣

- ៣១៨- លោក **អៀង ក្រុង** ពីមន្ត្រីបច្ចេកទេសជាន់ខ្ពស់ដើមខ្សែ ថ្នាក់លេខ ៤ មកជាថ្នាក់លេខ ៣
- ៣១៩- លោក **សែ ធួន** ពីមន្ត្រីបច្ចេកទេសជាន់ខ្ពស់ដើមខ្សែ ថ្នាក់លេខ ៤ មកជាថ្នាក់លេខ ៣
- ៣២០- លោក **អ៊ឹម លក្ខិណា** ពីមន្ត្រីបច្ចេកទេសជាន់ខ្ពស់ដើមខ្សែ ថ្នាក់លេខ ៤ មកជាថ្នាក់លេខ ៣
- ៣២១- លោក **ស្រី សុវណ្ណារិទ្ធ** ពីមន្ត្រីបច្ចេកទេសជាន់ខ្ពស់ដើមខ្សែ ថ្នាក់លេខ ៤ មកជាថ្នាក់លេខ ៣
- ៣២២- លោក **ឡាង ប្រាសាទ** ពីមន្ត្រីបច្ចេកទេសជាន់ខ្ពស់ដើមខ្សែ ថ្នាក់លេខ ៤ មកជាថ្នាក់លេខ ៣
- ៣២៣- លោក **ហ៊ុយ លីប្រេង** ពីមន្ត្រីបច្ចេកទេសជាន់ខ្ពស់ដើមខ្សែ ថ្នាក់លេខ ៤ មកជាថ្នាក់លេខ ៣
- ៣២៤- លោក **អេង សុខា** ពីមន្ត្រីបច្ចេកទេសជាន់ខ្ពស់ដើមខ្សែ ថ្នាក់លេខ ៤ មកជាថ្នាក់លេខ ៣
- ៣២៥- លោក **សុរ ភារ៉េង** ពីមន្ត្រីបច្ចេកទេសជាន់ខ្ពស់ដើមខ្សែ ថ្នាក់លេខ ៤ មកជាថ្នាក់លេខ ៣
- ៣២៦- លោក **ហែន ណារ៉ា** ពីមន្ត្រីបច្ចេកទេសជាន់ខ្ពស់ដើមខ្សែ ថ្នាក់លេខ ៤ មកជាថ្នាក់លេខ ៣
- ៣២៧- លោក **អូន ចុឡី** ពីមន្ត្រីបច្ចេកទេសជាន់ខ្ពស់ដើមខ្សែ ថ្នាក់លេខ ៤ មកជាថ្នាក់លេខ ៣
- ៣២៨- លោក **សុន សីមា** ពីមន្ត្រីបច្ចេកទេសជាន់ខ្ពស់ដើមខ្សែ ថ្នាក់លេខ ៤ មកជាថ្នាក់លេខ ៣
- ៣២៩- លោក **ខាន់ គឹមយឿន** ពីមន្ត្រីបច្ចេកទេសជាន់ខ្ពស់ដើមខ្សែ ថ្នាក់លេខ ៤ មកជាថ្នាក់លេខ ៣
- ៣៣០- លោក **គឹម អ៊ុន** ពីមន្ត្រីបច្ចេកទេសជាន់ខ្ពស់ដើមខ្សែ ថ្នាក់លេខ ៤ មកជាថ្នាក់លេខ ៣
- ៣៣១- លោក **អ៊ុន កាំក្រយ** ពីមន្ត្រីបច្ចេកទេសជាន់ខ្ពស់ដើមខ្សែ ថ្នាក់លេខ ៤ មកជាថ្នាក់លេខ ៣
- ៣៣២- លោក **អាន រ៉ាស៊ី** ពីមន្ត្រីបច្ចេកទេសជាន់ខ្ពស់ដើមខ្សែ ថ្នាក់លេខ ៤ មកជាថ្នាក់លេខ ៣
- ៣៣៣- លោក **មិន សុខេង** ពីមន្ត្រីបច្ចេកទេសជាន់ខ្ពស់ដើមខ្សែ ថ្នាក់លេខ ៤ មកជាថ្នាក់លេខ ៣
- ៣៣៤- លោក **វ៉ាន់ ធួន** ពីមន្ត្រីបច្ចេកទេសជាន់ខ្ពស់ដើមខ្សែ ថ្នាក់លេខ ៤ មកជាថ្នាក់លេខ ៣
- ៣៣៥- លោក **ម៉ែន សុវណាត** ពីមន្ត្រីបច្ចេកទេសជាន់ខ្ពស់ដើមខ្សែ ថ្នាក់លេខ ៤ មកជាថ្នាក់លេខ ៣



- ៣៣៦- លោក **លាម កិរេង្ស** ពីមន្ត្រីបច្ចេកទេសជាន់ខ្ពស់ដើមខ្សែ ថ្នាក់លេខ ៤ មកជាថ្នាក់លេខ ៣
- ៣៣៧- លោក **ហេង ចិន្ដា** ពីមន្ត្រីបច្ចេកទេសជាន់ខ្ពស់ដើមខ្សែ ថ្នាក់លេខ ៤ មកជាថ្នាក់លេខ ៣
- ៣៣៨- លោក **កៀត សាវុធ** ពីមន្ត្រីបច្ចេកទេសជាន់ខ្ពស់ដើមខ្សែ ថ្នាក់លេខ ៤ មកជាថ្នាក់លេខ ៣
- ៣៣៩- លោកស្រី **សៅ សម្បត្តិបន្ទីណា** ពីមន្ត្រីបច្ចេកទេសជាន់ខ្ពស់ដើមខ្សែ ថ្នាក់លេខ ៤ មកជាថ្នាក់លេខ ៣
- ៣៤០- លោក **ម៉ាង សុផា** ពីមន្ត្រីបច្ចេកទេសជាន់ខ្ពស់ដើមខ្សែ ថ្នាក់លេខ ៤ មកជាថ្នាក់លេខ ៣
- ៣៤១- លោកស្រី **ថៃ សុនិឡា** ពីមន្ត្រីបច្ចេកទេសជាន់ខ្ពស់ដើមខ្សែ ថ្នាក់លេខ ៤ មកជាថ្នាក់លេខ ៣
- ៣៤២- លោក **ហែម សុផានី** ពីមន្ត្រីបច្ចេកទេសជាន់ខ្ពស់ដើមខ្សែ ថ្នាក់លេខ ៤ មកជាថ្នាក់លេខ ៣
- ៣៤៣- លោក **គឹម ចាសនា** ពីមន្ត្រីបច្ចេកទេសជាន់ខ្ពស់ដើមខ្សែ ថ្នាក់លេខ ៤ មកជាថ្នាក់លេខ ៣
- ៣៤៤- លោក **លី តែលួត** ពីមន្ត្រីបច្ចេកទេសជាន់ខ្ពស់ដើមខ្សែ ថ្នាក់លេខ ៤ មកជាថ្នាក់លេខ ៣
- ៣៤៥- លោកស្រី **ហាយ វណ្ណី** ពីមន្ត្រីបច្ចេកទេសជាន់ខ្ពស់ដើមខ្សែ ថ្នាក់លេខ ៤ មកជាថ្នាក់លេខ ៣
- ៣៤៦- លោកស្រី **បន ប័ន្តកន្ទិកា** ពីមន្ត្រីបច្ចេកទេសជាន់ខ្ពស់ដើមខ្សែ ថ្នាក់លេខ ៤ មកជាថ្នាក់លេខ ៣
- ៣៤៧- លោក **គង់ សារ៉ាយ** ពីមន្ត្រីបច្ចេកទេសជាន់ខ្ពស់ដើមខ្សែ ថ្នាក់លេខ ៤ មកជាថ្នាក់លេខ ៣
- ៣៤៨- លោកស្រី **ម៉ែន ម៉ាលីយ៉ាន** ពីមន្ត្រីបច្ចេកទេសជាន់ខ្ពស់ដើមខ្សែ ថ្នាក់លេខ ៤ មកជាថ្នាក់លេខ ៣
- ៣៤៩- លោក **មូ វឌ្ឍនៈ** ពីមន្ត្រីបច្ចេកទេសជាន់ខ្ពស់ដើមខ្សែ ថ្នាក់លេខ ៤ មកជាថ្នាក់លេខ ៣
- ៣៥០- លោកស្រី **ស៊ី សុខធី** ពីមន្ត្រីបច្ចេកទេសជាន់ខ្ពស់ដើមខ្សែ ថ្នាក់លេខ ៤ មកជាថ្នាក់លេខ ៣
- ៣៥១- លោក **ថៅ មីនារ៉ា** ពីមន្ត្រីបច្ចេកទេសជាន់ខ្ពស់ដើមខ្សែ ថ្នាក់លេខ ៤ មកជាថ្នាក់លេខ ៣
- ៣៥២- លោក **ឡុង គឹមលី** ពីមន្ត្រីបច្ចេកទេសជាន់ខ្ពស់ដើមខ្សែ ថ្នាក់លេខ ៤ មកជាថ្នាក់លេខ ៣
- ៣៥៣- លោក **ឡាយ រស្មី** ពីមន្ត្រីបច្ចេកទេសជាន់ខ្ពស់ដើមខ្សែ ថ្នាក់លេខ ៤ មកជាថ្នាក់លេខ ៣



- ៣៥៤- លោក **ជាត សេរីឌុន** ពីមន្ត្រីបច្ចេកទេសជាន់ខ្ពស់ដើមខ្សែ ថ្នាក់លេខ ៤ មកជាថ្នាក់លេខ ៣
- ៣៥៥- លោកស្រី **ប្រាក់ សុភន្ទរី** ពីមន្ត្រីបច្ចេកទេសជាន់ខ្ពស់ដើមខ្សែ ថ្នាក់លេខ ៤ មកជាថ្នាក់លេខ ៣
- ៣៥៦- លោក **ស៊ាន សុខពៅ** ពីមន្ត្រីបច្ចេកទេសជាន់ខ្ពស់ដើមខ្សែ ថ្នាក់លេខ ៤ មកជាថ្នាក់លេខ ៣
- ៣៥៧- លោក **លាង សុខឆ័ង** ពីមន្ត្រីបច្ចេកទេសជាន់ខ្ពស់ដើមខ្សែ ថ្នាក់លេខ ៤ មកជាថ្នាក់លេខ ៣
- ៣៥៨- លោក **ញឹម សុខនី** ពីមន្ត្រីបច្ចេកទេសជាន់ខ្ពស់ដើមខ្សែ ថ្នាក់លេខ ៤ មកជាថ្នាក់លេខ ៣
- ៣៥៩- លោកស្រី **ជន សុវណារត្ន** ពីមន្ត្រីបច្ចេកទេសជាន់ខ្ពស់ដើមខ្សែ ថ្នាក់លេខ ៤ មកជាថ្នាក់លេខ ៣
- ៣៦០- លោកស្រី **សារឿន វ៉ារីយ៉ង់** ពីមន្ត្រីបច្ចេកទេសជាន់ខ្ពស់ដើមខ្សែ ថ្នាក់លេខ ៤ មកជាថ្នាក់លេខ ៣
- ៣៦១- លោក **អ៊ឹម ស៊ុនឌី** ពីមន្ត្រីបច្ចេកទេសជាន់ខ្ពស់ដើមខ្សែ ថ្នាក់លេខ ៤ មកជាថ្នាក់លេខ ៣
- ៣៦២- លោក **នួន ឧត្តម** ពីមន្ត្រីបច្ចេកទេសជាន់ខ្ពស់ដើមខ្សែ ថ្នាក់លេខ ៤ មកជាថ្នាក់លេខ ៣
- ៣៦៣- លោកស្រី **អែម លក្ខិណា** ពីមន្ត្រីបច្ចេកទេសជាន់ខ្ពស់ដើមខ្សែ ថ្នាក់លេខ ៤ មកជាថ្នាក់លេខ ៣
- ៣៦៤- លោក **គឹម កុសល** ពីមន្ត្រីបច្ចេកទេសជាន់ខ្ពស់ដើមខ្សែ ថ្នាក់លេខ ៤ មកជាថ្នាក់លេខ ៣
- ៣៦៥- លោក **មែ សុភិរម្យ** ពីមន្ត្រីបច្ចេកទេសជាន់ខ្ពស់ដើមខ្សែ ថ្នាក់លេខ ៤ មកជាថ្នាក់លេខ ៣
- ៣៦៦- លោក **វ៉ាន់ វាសនា** ពីមន្ត្រីបច្ចេកទេសជាន់ខ្ពស់ដើមខ្សែ ថ្នាក់លេខ ៤ មកជាថ្នាក់លេខ ៣
- ៣៦៧- លោកស្រី **ចាន់ កុម្មី** ពីមន្ត្រីបច្ចេកទេសជាន់ខ្ពស់ដើមខ្សែ ថ្នាក់លេខ ៤ មកជាថ្នាក់លេខ ៣
- ៣៦៨- លោក **ហួន ខេមរ៉ា** ពីមន្ត្រីបច្ចេកទេសជាន់ខ្ពស់ដើមខ្សែ ថ្នាក់លេខ ៤ មកជាថ្នាក់លេខ ៣
- ៣៦៩- លោក **ឡែង សេរីភាព** ពីមន្ត្រីបច្ចេកទេសជាន់ខ្ពស់ដើមខ្សែ ថ្នាក់លេខ ៤ មកជាថ្នាក់លេខ ៣
- ៣៧០- លោក **អ៊ុំ សុវណ្ណជារ័** ពីមន្ត្រីបច្ចេកទេសជាន់ខ្ពស់ដើមខ្សែ ថ្នាក់លេខ ៤ មកជាថ្នាក់លេខ ៣
- ៣៧១- លោក **ម៉ែន សុភក្តិ** ពីមន្ត្រីបច្ចេកទេសជាន់ខ្ពស់ដើមខ្សែ ថ្នាក់លេខ ៤ មកជាថ្នាក់លេខ ៣

- ៤៤៤- លោក ឈុំ ពិសិដ្ឋ ពីមន្ត្រីបច្ចេកទេសជាន់ខ្ពស់ ថ្នាក់លេខ ១
មកជាមន្ត្រីបច្ចេកទេសជាន់ខ្ពស់ដើមខ្សែថ្នាក់លេខ ៤
 - ៤៤៥- លោកស្រី ខ័ណ្ឌ ប័ន្ទទេវី ពីមន្ត្រីបច្ចេកទេសជាន់ខ្ពស់ ថ្នាក់លេខ ១
មកជាមន្ត្រីបច្ចេកទេសជាន់ខ្ពស់ដើមខ្សែថ្នាក់លេខ ៤
 - ៤៤៦- លោក ផាន់ ម៉េងហ្មុន ពីមន្ត្រីបច្ចេកទេសជាន់ខ្ពស់ ថ្នាក់លេខ ១
មកជាមន្ត្រីបច្ចេកទេសជាន់ខ្ពស់ដើមខ្សែថ្នាក់លេខ ៤
 - ៤៤៧- លោក គង់សេន ឡុងឌី ពីមន្ត្រីបច្ចេកទេសជាន់ខ្ពស់ ថ្នាក់លេខ ១
មកជាមន្ត្រីបច្ចេកទេសជាន់ខ្ពស់ដើមខ្សែថ្នាក់លេខ ៤
- ដំឡើងឋានន្តរស័ក្តិ ថ្នាក់ប្រចាំឆ្នាំ និងដំឡើងឋានន្តរស័ក្តិ ថ្នាក់អិត្តិយស**
- ៤៤៨- លោក នួន ចេរី ពីរមន្ត្រី ថ្នាក់លេខ ២ មកជាថ្នាក់លេខ ១
 - ៤៤៩- លោក ប៊ុន ធឿន ពីមន្ត្រីបច្ចេកទេសជាន់ខ្ពស់ ថ្នាក់លេខ ១
មកជាមន្ត្រីបច្ចេកទេសជាន់ខ្ពស់ដើមខ្សែថ្នាក់លេខ ៣
 - ៤៥០- លោក អេង បុត្រា ពីមន្ត្រីបច្ចេកទេសជាន់ខ្ពស់ ថ្នាក់លេខ ១
មកជាមន្ត្រីបច្ចេកទេសជាន់ខ្ពស់ដើមខ្សែថ្នាក់លេខ ៣
 - ៤៥១- លោក សៅ ស៊ីម ពីមន្ត្រីបច្ចេកទេសជាន់ខ្ពស់ ថ្នាក់លេខ ២
មកជាមន្ត្រីបច្ចេកទេសជាន់ខ្ពស់ដើមខ្សែថ្នាក់លេខ ៤

មាត្រា ២ .- រដ្ឋមន្ត្រីទទួលបន្ទុកទីស្តីការគណៈរដ្ឋមន្ត្រី រដ្ឋមន្ត្រីក្រសួងសេដ្ឋកិច្ច និង ហិរញ្ញវត្ថុ រដ្ឋមន្ត្រីក្រសួងមុខងារសាធារណៈ រដ្ឋមន្ត្រីគ្រប់ក្រសួង និងប្រធានគ្រប់ស្ថាប័នដែលពាក់ព័ន្ធ និងសាមីខ្លួនដូចមានចែងក្នុងមាត្រា១ ខាងលើ ត្រូវទទួលបន្ទុកអនុវត្តអនុក្រឹត្យនេះតាមការកិច្ចរៀងៗខ្លួន ចាប់ពីថ្ងៃចុះហត្ថលេខាតទៅ។

ថ្ងៃ សុក្រ ៩ កើត ខែ ឆ្នុន ឆ្នាំឆ្លូវ ត្រីស័ក ព.ស.២៥៦៥
ធ្វើនៅរាជធានីភ្នំពេញ ថ្ងៃទី ១១ ខែ មីនា ឆ្នាំ២០២២ ✓



សម្តេចអគ្គមហាសេនាបតីតេជោ ហ៊ុន សែន

- កន្លែងទទួល**
- ក្រសួងព្រះបរមរាជវាំង
 - អគ្គលេខាធិការដ្ឋានក្រុមប្រឹក្សាធម្មនុញ្ញ
 - អគ្គលេខាធិការដ្ឋានព្រឹទ្ធសភា
 - អគ្គលេខាធិការដ្ឋានរដ្ឋសភា
 - ខុទ្ទកាល័យសម្តេចតេជោ នាយករដ្ឋមន្ត្រី
 - ខុទ្ទកាល័យឧបនាយករដ្ឋមន្ត្រី
 - ដូចមាត្រា២
 - រាជកិច្ច
 - ឯកសារ-កាលប្បវត្តិ



ព្រះរាជាណាចក្រកម្ពុជា

រាជរដ្ឋាភិបាលកម្ពុជា
លេខ: ១៤.១. អនក្រ. ត. ត

ជាតិ សាសនា ព្រះមហាក្សត្រ



អនុក្រឹត្យ

ស្តីពី

ការតម្លើងថ្នាក់មន្ត្រីរាជការ

រាជរដ្ឋាភិបាល

- បានឃើញរដ្ឋធម្មនុញ្ញ នៃព្រះរាជាណាចក្រកម្ពុជា
- បានឃើញព្រះរាជក្រឹត្យលេខ នស/រកត/០៩១៨/៩២៥ ចុះថ្ងៃទី ០៦ ខែ កញ្ញា ឆ្នាំ ២០១៨ ស្តីពីការតែងតាំង រាជរដ្ឋាភិបាល នៃព្រះរាជាណាចក្រកម្ពុជា
- បានឃើញព្រះរាជក្រឹត្យលេខ នស/រកត/០៣២០/៤២១ ចុះថ្ងៃទី ៣០ ខែ មីនា ឆ្នាំ ២០២០ ស្តីពីការតែងតាំង និងកែសម្រួលសមាសភាពរាជរដ្ឋាភិបាល នៃព្រះរាជាណាចក្រកម្ពុជា
- បានឃើញព្រះរាជក្រមលេខ នស/រកម/០៦១៨/០១២ ចុះថ្ងៃទី ២៨ ខែ មិថុនា ឆ្នាំ ២០១៨ ដែលប្រកាស ឱ្យប្រើច្បាប់ស្តីពីការរៀបចំ និងការប្រព្រឹត្តទៅ នៃគណៈរដ្ឋមន្ត្រី
- បានឃើញព្រះរាជក្រមលេខ ០៦/នស/៩៤ ចុះថ្ងៃទី ៣០ ខែ តុលា ឆ្នាំ ១៩៩៤ ដែលប្រកាសឱ្យប្រើច្បាប់ស្តីពី សហលក្ខន្តិកៈមន្ត្រីរាជការស៊ីវិល នៃព្រះរាជាណាចក្រកម្ពុជា
- បានឃើញព្រះរាជក្រមលេខ នស/រកម/០១៩៦/០៤ ចុះថ្ងៃទី ២៤ ខែ មករា ឆ្នាំ ១៩៩៦ ដែលប្រកាសឱ្យប្រើ ច្បាប់ស្តីពីការបង្កើតក្រសួងយុត្តិធម៌
- បានឃើញព្រះរាជក្រឹត្យលេខ ជស/រកត/០៣០០/១១៦ ចុះថ្ងៃទី ០៣ ខែ មីនា ឆ្នាំ ២០០០ ស្តីពីលក្ខន្តិកៈ ដោយឡែក នៃក្របខ័ណ្ឌមន្ត្រីគ្រប់គ្រងរដ្ឋបាល
- បានឃើញព្រះរាជក្រឹត្យលេខ នស/រកត/១០១៤/១១៧៥ ចុះថ្ងៃទី ០២ ខែ តុលា ឆ្នាំ ២០១៤ ស្តីពីគោលការណ៍ រួម នៃការរៀបចំមុខងារសាធារណៈរបស់រដ្ឋ
- បានឃើញអនុក្រឹត្យលេខ ២៤០ អនក្រ.បក ចុះថ្ងៃទី ២៩ ខែ សីហា ឆ្នាំ ២០១៤ ស្តីពីការរៀបចំ និងការប្រព្រឹត្តទៅ របស់ក្រសួងយុត្តិធម៌
- យោងតាមសំណើរបស់រដ្ឋមន្ត្រីក្រសួងមុខងារសាធារណៈ

សម្រេច

មាត្រា ១ - តម្លើងថ្នាក់ប្រចាំឆ្នាំ ២០២១ ដល់មន្ត្រីរាជការចំនួន ០៥ រូប ក្នុងឋានន្តរស៊ីវិលមន្ត្រី នៃក្របខ័ណ្ឌមន្ត្រី គ្រប់គ្រងរដ្ឋបាល នៅក្រសួងយុត្តិធម៌ ដូចមានរាយនាមខាងក្រោម ៖

១- លោក	ហេង ម៉េងហ៊ុ	ពីរមន្ត្រី ថ្នាក់លេខ ២	មកជា ថ្នាក់លេខ ១
២- លោកស្រី	ស៊ី លតិណា	ពីរមន្ត្រី ថ្នាក់លេខ ២	មកជា ថ្នាក់លេខ ១
៣- លោកស្រី	ស៊ីម សុផល្លា	ពីរមន្ត្រី ថ្នាក់លេខ ២	មកជា ថ្នាក់លេខ ១

៤- លោក **វិល ណារុត្តិ**
៥- លោក **ឯក ថាវី**

ពីរមន្ត្រី ថ្នាក់លេខ ៣ មកជា ថ្នាក់លេខ ២
ពីរមន្ត្រី ថ្នាក់លេខ ៤ មកជា ថ្នាក់លេខ ៣

មាត្រា ២ .- រដ្ឋមន្ត្រីទទួលបន្ទុកទីស្តីការគណៈរដ្ឋមន្ត្រី រដ្ឋមន្ត្រីក្រសួងសេដ្ឋកិច្ច និងហិរញ្ញវត្ថុ រដ្ឋមន្ត្រីក្រសួងមុខងារសាធារណៈ រដ្ឋមន្ត្រីក្រសួងយុត្តិធម៌ រដ្ឋមន្ត្រីគ្រប់ក្រសួង និងប្រធានគ្រប់ស្ថាប័នដែលពាក់ព័ន្ធ និងសាមីខ្លួន ដូចមានចែងក្នុងមាត្រា ១ ខាងលើ ត្រូវទទួលបន្ទុកអនុវត្តអនុក្រឹត្យនេះ តាមភារកិច្ចរៀងៗខ្លួនចាប់ពីថ្ងៃចុះហត្ថលេខាតទៅ។

ថ្ងៃ សុក្រ ៩ កើត ខែ ឆលុន ឆ្នាំ ឆ្លូវ ត្រីស័ក ព.ស ២៥៦៥
ធ្វើនៅរាជធានីភ្នំពេញ ថ្ងៃទី ១១ ខែ មីនា ឆ្នាំ ២០២២ ✓



សម្តេចអគ្គមហាសេនាបតីតេជោ ហ៊ុន សែន

កវ័ន្តទទួល

- ក្រសួងព្រះបរមរាជវាំង
- អគ្គលេខាធិការដ្ឋានក្រុមប្រឹក្សាធម្មនុញ្ញ
- អគ្គលេខាធិការដ្ឋានព្រឹទ្ធសភា
- អគ្គលេខាធិការដ្ឋានរដ្ឋសភា
- ខុទ្ទកាល័យសម្តេចតេជោ នាយករដ្ឋមន្ត្រី
- ខុទ្ទកាល័យឧបនាយករដ្ឋមន្ត្រី
- ដូចមាត្រា ២
- រាជកិច្ច
- ឯកសារ-កាលប្បវត្តិ



ព្រះរាជាណាចក្រកម្ពុជា

រាជរដ្ឋាភិបាលកម្ពុជា
លេខ: ១៧២.អនក្រ.សត

ជាតិ សាសនា ព្រះមហាក្សត្រ



អនុក្រឹត្យ

ស្តីពី

ការតម្លើងឋានន្តរស័ក្តិ និងថ្នាក់មន្ត្រីរាជការ

រាជរដ្ឋាភិបាល

- បានឃើញរដ្ឋធម្មនុញ្ញ នៃព្រះរាជាណាចក្រកម្ពុជា
- បានឃើញព្រះរាជក្រឹត្យលេខ នស/រកត/០៩១៨/៩២៥ ចុះថ្ងៃទី ០៦ ខែ កញ្ញា ឆ្នាំ ២០១៨ ស្តីពីការតែងតាំង រាជរដ្ឋាភិបាល នៃព្រះរាជាណាចក្រកម្ពុជា
- បានឃើញព្រះរាជក្រឹត្យលេខ នស/រកត/០៣២០/៤២១ ចុះថ្ងៃទី ៣០ ខែ មីនា ឆ្នាំ ២០២០ ស្តីពីការតែងតាំង និងកែសម្រួលសមាសភាពរាជរដ្ឋាភិបាល នៃព្រះរាជាណាចក្រកម្ពុជា
- បានឃើញព្រះរាជក្រមលេខ នស/រកម/០៦១៨/០១២ ចុះថ្ងៃទី ២៨ ខែ មិថុនា ឆ្នាំ ២០១៨ ដែលប្រកាស ឱ្យប្រើច្បាប់ស្តីពីការរៀបចំ និងការប្រព្រឹត្តទៅ នៃគណៈរដ្ឋមន្ត្រី
- បានឃើញព្រះរាជក្រមលេខ ០៦/នស/៩៤ ចុះថ្ងៃទី ៣០ ខែ តុលា ឆ្នាំ ១៩៩៤ ដែលប្រកាសឱ្យប្រើច្បាប់ស្តីពី សហលក្ខន្តិកៈមន្ត្រីរាជការស៊ីវិល នៃព្រះរាជាណាចក្រកម្ពុជា
- បានឃើញព្រះរាជក្រមលេខ នស/រកម/០១៩៦/០៤ ចុះថ្ងៃទី ២៤ ខែ មករា ឆ្នាំ ១៩៩៦ ដែលប្រកាសឱ្យប្រើ ច្បាប់ស្តីពីការបង្កើតក្រសួងយុត្តិធម៌
- បានឃើញព្រះរាជក្រឹត្យលេខ ជស/រកត/០៣០០/១១៦ ចុះថ្ងៃទី ០៣ ខែ មីនា ឆ្នាំ ២០០០ ស្តីពីលក្ខន្តិកៈ ដោយឡែក នៃក្របខ័ណ្ឌមន្ត្រីគ្រប់គ្រងរដ្ឋបាល
- បានឃើញព្រះរាជក្រឹត្យលេខ នស/រកត/១០១៤/១១៧៥ ចុះថ្ងៃទី ០២ ខែ តុលា ឆ្នាំ ២០១៤ ស្តីពីគោលការណ៍ រួម នៃការរៀបចំមុខងារសាធារណៈរបស់រដ្ឋ
- បានឃើញអនុក្រឹត្យលេខ ២៤០ អនក្រ.បក ចុះថ្ងៃទី ២៩ ខែ សីហា ឆ្នាំ ២០១៤ ស្តីពីការរៀបចំ និងការប្រព្រឹត្តទៅ របស់ក្រសួងយុត្តិធម៌
- យោងតាមសំណើរបស់រដ្ឋមន្ត្រីក្រសួងមុខងារសាធារណៈ

សម្រេច

មាត្រា ១ - តម្លើងឋានន្តរស័ក្តិ និងថ្នាក់ប្រចាំឆ្នាំ ២០២១ ដល់មន្ត្រីរាជការចំនួន ៣១ រូប ក្នុងឋានន្តរស័ក្តិរមន្ត្រី នៃក្របខ័ណ្ឌមន្ត្រីគ្រប់គ្រងរដ្ឋបាល នៅក្រសួងយុត្តិធម៌ ដូចមានរាយនាមខាងក្រោម ៖

១-លោក	យ៉ែង ឆារ៉ុត	ពីរមន្ត្រី ថ្នាក់លេខ ២	មកជា ថ្នាក់លេខ ១
២-លោកស្រី	គា ម៉ឺម៉ឺ	ពីរមន្ត្រី ថ្នាក់លេខ ២	មកជា ថ្នាក់លេខ ១
៣-លោក	សុខ ខេង	ពីរមន្ត្រី ថ្នាក់លេខ ២	មកជា ថ្នាក់លេខ ១
៤-លោក	សោម ចលនា	ពីរមន្ត្រី ថ្នាក់លេខ ២	មកជា ថ្នាក់លេខ ១
៥-ឯកឧត្តម	សន សោភ័ណ	ពីរមន្ត្រី ថ្នាក់លេខ ៣	មកជា ថ្នាក់លេខ ២
៦-លោកស្រី	សៀង សុខនា	ពីរមន្ត្រី ថ្នាក់លេខ ៣	មកជា ថ្នាក់លេខ ២
៧-លោក	សេង សុខន្ត្រី	ពីរមន្ត្រី ថ្នាក់លេខ ៣	មកជា ថ្នាក់លេខ ២



៨-លោក	ចាន់ ចិន្ដា	ពីរមេត្រី	ថ្នាក់លេខ ៣	មកជា	ថ្នាក់លេខ ២
៩-លោកស្រី	សៀង ឆារី	ពីរមេត្រី	ថ្នាក់លេខ ៣	មកជា	ថ្នាក់លេខ ២
១០-លោក	ឡាយ លាងសេង	ពីរមេត្រី	ថ្នាក់លេខ ៣	មកជា	ថ្នាក់លេខ ២
១១-លោក	អាន់ សុទ្ធម្ម័យីន	ពីរមេត្រី	ថ្នាក់លេខ ៣	មកជា	ថ្នាក់លេខ ២
១២-លោក	ស៊ុក ចំរើន	ពីរមេត្រី	ថ្នាក់លេខ ៣	មកជា	ថ្នាក់លេខ ២
១៣-លោកស្រី	ឈឹម ជានី	ពីរមេត្រី	ថ្នាក់លេខ ៣	មកជា	ថ្នាក់លេខ ២
១៤-លោក	លាំង គន្ធី	ពីរមេត្រី	ថ្នាក់លេខ ៣	មកជា	ថ្នាក់លេខ ២
១៥-លោក	ខាង ឆន្ទ	ពីរមេត្រី	ថ្នាក់លេខ ៣	មកជា	ថ្នាក់លេខ ២
១៦-លោកស្រី	មិត្តស៊ី សុលីដា	ពីរមេត្រី	ថ្នាក់លេខ ៣	មកជា	ថ្នាក់លេខ ២
១៧-លោក	ហាំង ជេតចាន់	ពីរមេត្រី	ថ្នាក់លេខ ៤	មកជា	ថ្នាក់លេខ ៣
១៨-លោកស្រី	ហឿង ជានី	ពីរមេត្រី	ថ្នាក់លេខ ៤	មកជា	ថ្នាក់លេខ ៣
១៩-លោក	ហេង ធុន្ទារ៉ា	ពីរមេត្រី	ថ្នាក់លេខ ៤	មកជា	ថ្នាក់លេខ ៣
២០-លោក	ហាស កែវសិរីរដ្ឋ	ពីរមេត្រី	ថ្នាក់លេខ ៤	មកជា	ថ្នាក់លេខ ៣
២១-លោក	សរ សិរីរ៉ា	ពីរមេត្រី	ថ្នាក់លេខ ៤	មកជា	ថ្នាក់លេខ ៣
២២-លោកស្រី	ឌី ម៉ុន្យានី	ពីរមេត្រី	ថ្នាក់លេខ ១	មកជា	មេត្រី ថ្នាក់លេខ ៤
២៣-លោក	ព្រឹក ច័ន្ទបណ្ឌិត	ពីរមេត្រី	ថ្នាក់លេខ ១	មកជា	មេត្រី ថ្នាក់លេខ ៤
២៤-លោកស្រី	យុត សិរីអែ	ពីរមេត្រី	ថ្នាក់លេខ ១	មកជា	មេត្រី ថ្នាក់លេខ ៤
២៥-លោកស្រី	ជា សុខតារា	ពីរមេត្រី	ថ្នាក់លេខ ១	មកជា	មេត្រី ថ្នាក់លេខ ៤
២៦-លោកស្រី	ខៀង លក្ខិណា	ពីរមេត្រី	ថ្នាក់លេខ ១	មកជា	មេត្រី ថ្នាក់លេខ ៤
២៧-លោកស្រី	ប្រាក់ សុខណាវី	ពីរមេត្រី	ថ្នាក់លេខ ១	មកជា	មេត្រី ថ្នាក់លេខ ៤
២៨-លោក	ខុយ សុវារិទ្ធ	ពីរមេត្រី	ថ្នាក់លេខ ១	មកជា	មេត្រី ថ្នាក់លេខ ៤
២៩-លោកស្រី	ថេត នារីក្ខ	ពីរមេត្រី	ថ្នាក់លេខ ១	មកជា	មេត្រី ថ្នាក់លេខ ៤
៣០-លោក	ហួង សុខឡែន	ពីរមេត្រី	ថ្នាក់លេខ ១	មកជា	មេត្រី ថ្នាក់លេខ ៤
៣១-លោក	សែ វ៉េង	ពីរមេត្រី	ថ្នាក់លេខ ១	មកជា	មេត្រី ថ្នាក់លេខ ៤

មាត្រា ២ .- រដ្ឋមន្ត្រីទទួលបន្ទុកទីស្តីការគណៈរដ្ឋមន្ត្រី រដ្ឋមន្ត្រីក្រសួងសេដ្ឋកិច្ច និងហិរញ្ញវត្ថុ រដ្ឋមន្ត្រីក្រសួងមុខងារសាធារណៈ រដ្ឋមន្ត្រីក្រសួងយុត្តិធម៌ រដ្ឋមន្ត្រីគ្រប់ក្រសួង និងប្រធានគ្រប់ស្ថាប័នដែលពាក់ព័ន្ធ និងសាមីខ្លួន ដូចមានចែងក្នុងមាត្រា ១ ខាងលើ ត្រូវទទួលបន្ទុកអនុវត្តអនុក្រឹត្យនេះ តាមភារកិច្ចរៀងៗខ្លួនចាប់ពីថ្ងៃចុះហត្ថលេខាតទៅ។

ថ្ងៃ សុក្រ ៩ កើត ខែ ឆ្នោន ឆ្នាំ ឆ្លូវ ត្រីស័ក ព.ស ២៥៦៥
ធ្វើនៅរាជធានីភ្នំពេញ ថ្ងៃទី ១១ ខែ មីនា ឆ្នាំ ២០២២ ✓



សម្តេចអគ្គមហាសេនាបតីតេជោ ហ៊ុន សែន

- កន្លែងទទួល**
- ក្រសួងព្រះបរមរាជវាំង
 - អគ្គលេខាធិការដ្ឋានក្រុមប្រឹក្សាធម្មនុញ្ញ
 - អគ្គលេខាធិការដ្ឋានព្រឹទ្ធសភា
 - អគ្គលេខាធិការដ្ឋានរដ្ឋសភា
 - ខុទ្ទកាល័យសម្តេចតេជោ នាយករដ្ឋមន្ត្រី
 - ខុទ្ទកាល័យឧបនាយករដ្ឋមន្ត្រី
 - ដូចមាត្រា ២
 - រាជកិច្ច
 - ឯកសារ-កាលប្បវត្តិ



ព្រះរាជាណាចក្រកម្ពុជា

រាជរដ្ឋាភិបាលកម្ពុជា

ជាតិ សាសនា ព្រះមហាក្សត្រ

លេខ: ១ ៤០៧ រកត/រ.តត

អនុក្រឹត្យ

ស្តីពីការជូនមេដាយសហមេត្រី

**នៃ
រាជរដ្ឋាភិបាល**

- បានឃើញរដ្ឋធម្មនុញ្ញ នៃព្រះរាជាណាចក្រកម្ពុជា
- បានឃើញព្រះរាជក្រឹត្យលេខ នស/រកត/០៩១៨/៩២៥ ចុះថ្ងៃទី០៦ ខែកញ្ញា ឆ្នាំ២០១៨ ស្តីពីការតែងតាំងរាជរដ្ឋាភិបាលនៃព្រះរាជាណាចក្រកម្ពុជា
- បានឃើញព្រះរាជក្រឹត្យលេខ នស/រកត/០៣២០/៤២១ ចុះថ្ងៃទី៣០ ខែមីនា ឆ្នាំ២០២០ ស្តីពីការតែងតាំងនិងកែសម្រួលសមាសភាពរាជរដ្ឋាភិបាល
- បានឃើញព្រះរាជក្រមលេខ នស/រកម/០៦១៨/០១២ ចុះថ្ងៃទី២៨ ខែមិថុនា ឆ្នាំ២០១៨ ដែលប្រកាសឱ្យប្រើច្បាប់ ស្តីពីការរៀបចំនិងការប្រព្រឹត្តទៅនៃគណៈរដ្ឋមន្ត្រី
- បានឃើញព្រះរាជក្រឹត្យលេខ ជស/រកត/១០៩៥/០១ ចុះថ្ងៃទី០៥ ខែតុលា ឆ្នាំ១៩៩៥ ស្តីពីការបង្កើតនិងប្រើប្រាស់គ្រឿងឥស្សរិយយសនៃព្រះរាជាណាចក្រកម្ពុជា
- តាមសំណើរបស់រដ្ឋមន្ត្រីក្រសួងការបរទេស និងសហប្រតិបត្តិការអន្តរជាតិ

សម្រេច

មាត្រា ១. - បំពាក់មេដាយ **សហមេត្រី** ថ្នាក់ **អស្សប្បដិ** ជូនបុគ្គលិកជនជាតិវៀតណាមចំនួន ៣រូប ដែលមានស្នាដៃល្អក្នុងការបំពេញភារកិច្ចបម្រើស្ថានឯកអគ្គរាជទូតកម្ពុជា ប្រចាំសាធារណរដ្ឋសង្គមនិយមវៀតណាម នាពេលកន្លងមក ដូចមានរាយនាមខាងក្រោម៖

- | | |
|---------------------------------------|-------------------------|
| ១. លោក ដូ ម៉ាញហុង (Do Manh Hung) | បុគ្គលិកសេវា |
| ២. លោក ផាម ថាញជ្រឹក (Pham Thanh Truc) | បុគ្គលិកសេវាបកប្រែ |
| ៣. លោក ងៀន ជីកកៅ (Nguyen Duc CAO) | បុគ្គលិកយាមនិវេសនដ្ឋាន។ |

មាត្រា ២. - រដ្ឋមន្ត្រីទទួលបន្ទុកទីស្តីការគណៈរដ្ឋមន្ត្រី រដ្ឋមន្ត្រីក្រសួងសេដ្ឋកិច្ចនិងហិរញ្ញវត្ថុ រដ្ឋមន្ត្រីក្រសួងការបរទេស និងសហប្រតិបត្តិការអន្តរជាតិ និងសាមីខ្លួន ត្រូវទទួលបន្ទុកអនុវត្តអនុក្រឹត្យនេះ តាមភារកិច្ចរៀងៗខ្លួន ចាប់ពីថ្ងៃចុះហត្ថលេខាតទៅ។

ថ្ងៃ ៥ ខែ ២០២២ ខែ កញ្ញា ឆ្នាំ ២០២២ ត្រីមាស ០១ ល.ស. ២៥៦៥
រាជធានីភ្នំពេញ ថ្ងៃទី ១៤ ខែ កញ្ញា ឆ្នាំ ២០២២ ✓
នាយករដ្ឋមន្ត្រី



សម្តេចអគ្គមហាសេនាបតីតេជោ ហ៊ុន សែន

- កន្លែងទទួល៖**
- ក្រសួងព្រះបរមរាជវាំង
 - អគ្គលេខាធិការដ្ឋានក្រុមប្រឹក្សាធម្មនុញ្ញ
 - អគ្គលេខាធិការដ្ឋានក្រសួងការបរទេស
 - អគ្គលេខាធិការដ្ឋានរដ្ឋសភា
 - ខុទ្ទកាល័យសម្តេចតេជោនាយករដ្ឋមន្ត្រី
 - ខុទ្ទកាល័យឧបនាយករដ្ឋមន្ត្រី
 - ដូចមាត្រា១ និងមាត្រា២
 - រាជកិច្ច
 - ឯកសារ- កាលប្បវត្តិ



ព្រះរាជាណាចក្រកម្ពុជា

រាជរដ្ឋាភិបាលកម្ពុជា

ជាតិ សាសនា ព្រះមហាក្សត្រ

លេខ : ១៥៤.អនក្រ.តត

អនុក្រឹត្យ

ស្តីពីការតែងតាំងមន្ត្រីរាជការ

រាជរដ្ឋាភិបាល

- បានឃើញរដ្ឋធម្មនុញ្ញ នៃព្រះរាជាណាចក្រកម្ពុជា
- បានឃើញព្រះរាជក្រឹត្យលេខ នស/រកត/០៩១៨/៩២៥ ចុះថ្ងៃទី៦ ខែកញ្ញា ឆ្នាំ២០១៨ ស្តីពីការតែងតាំងរាជរដ្ឋាភិបាល នៃព្រះរាជាណាចក្រកម្ពុជា
- បានឃើញព្រះរាជក្រឹត្យលេខ នស/រកត/០៣២០/៤២១ ចុះថ្ងៃទី៣០ ខែមីនា ឆ្នាំ២០២០ ស្តីពីការតែងតាំង និង កែសម្រួលសមាសភាពរាជរដ្ឋាភិបាល នៃព្រះរាជាណាចក្រកម្ពុជា
- បានឃើញព្រះរាជក្រមលេខ នស/រកម/០៦១៨/០១២ ចុះថ្ងៃទី២៨ ខែមិថុនា ឆ្នាំ២០១៨ ដែលប្រកាសឲ្យប្រើច្បាប់ ស្តីពីការរៀបចំ និងការប្រព្រឹត្តទៅនៃគណៈរដ្ឋមន្ត្រី
- បានឃើញព្រះរាជក្រមលេខ នស/រកម/០១៩៦/១៤ ចុះថ្ងៃទី២៤ ខែមករា ឆ្នាំ១៩៩៦ ដែលប្រកាសឱ្យប្រើច្បាប់ ស្តីពីការបង្កើតក្រសួងព័ត៌មាន
- បានឃើញអនុក្រឹត្យលេខ ៧០ អនក្រ.បក ចុះថ្ងៃទី៥ ខែសីហា ឆ្នាំ១៩៩៩ ស្តីពីការរៀបចំ និងការប្រព្រឹត្តទៅរបស់ក្រសួងព័ត៌មាន
- បានឃើញអនុក្រឹត្យលេខ ១១៤ អនក្រ.បក ចុះថ្ងៃទី៧ ខែកញ្ញា ឆ្នាំ២០១៥ ស្តីពីការកំណត់រចនាសម្ព័ន្ធគ្រប់គ្រង និងមុខតំណែងក្នុងរចនាសម្ព័ន្ធគ្រប់គ្រង នៃក្រសួង ស្ថាប័នថ្នាក់ជាតិ និងថ្នាក់ក្រោមជាតិ
- យោងតាមសំណើរបស់រដ្ឋមន្ត្រីក្រសួងមុខងារសាធារណៈ

សម្រេច

មាត្រា ១ : តែងតាំងលោក **ឡោ ចាន់នី** ជានាយកមណ្ឌលបណ្តុះបណ្តាល និងវិក្រឹតការវិជ្ជាជីវៈសារព័ត៌មាន នៃក្រសួងព័ត៌មាន មានឋានៈស្មើ ប្រធាននាយកដ្ឋាន ជំនួសលោក **មាស គឹមសួន** ដែលបានចូលនិវត្តន៍ ។

មាត្រា ២ : រដ្ឋមន្ត្រីទទួលបន្ទុកទីស្តីការគណៈរដ្ឋមន្ត្រី រដ្ឋមន្ត្រីក្រសួងសេដ្ឋកិច្ច និងហិរញ្ញវត្ថុ រដ្ឋមន្ត្រីក្រសួងព័ត៌មាន រដ្ឋមន្ត្រីក្រសួងមុខងារសាធារណៈ រដ្ឋមន្ត្រីគ្រប់ក្រសួង និងប្រធានគ្រប់ស្ថាប័នដែលពាក់ព័ន្ធ និងសាមីខ្លួន ដូចមានចែងក្នុងមាត្រា ១ ខាងលើ ត្រូវទទួលបន្ទុកអនុវត្តអនុក្រឹត្យនេះ តាមភារកិច្ចរៀងៗខ្លួន ចាប់ពីថ្ងៃចុះហត្ថលេខាតទៅ ។

- កន្លែងទទួល :**
- ក្រសួងព្រះបរមរាជវាំង
 - អគ្គលេខាធិការដ្ឋានក្រុមប្រឹក្សាធម្មនុញ្ញ
 - អគ្គលេខាធិការដ្ឋានព្រឹទ្ធសភា
 - អគ្គលេខាធិការដ្ឋានរដ្ឋសភា
 - ខុទ្ទកាល័យសម្តេចតេជោ នាយករដ្ឋមន្ត្រី
 - ខុទ្ទកាល័យឧបនាយករដ្ឋមន្ត្រី
 - ដូចមាត្រា ២
 - រាជកិច្ច
 - ឯកសារ - កាលប្បវត្តិ

ថ្ងៃ ២១ ខែកើត ខែស៊េន ឆ្នាំឆ្លូវ ត្រីស័ក ព.ស.២៥៦៥
ធ្វើនៅរាជធានីភ្នំពេញ ថ្ងៃទី ១៤ ខែ មីនា ឆ្នាំ ២០២២ ✓



សម្តេចអគ្គមហាសេនាបតីតេជោ ហ៊ុន សែន



ព្រះរាជាណាចក្រកម្ពុជា

រាជរដ្ឋាភិបាលកម្ពុជា

ជាតិ សាសនា ព្រះមហាក្សត្រ

លេខ: ១៤៤ អនក្រ. តត



អនុក្រឹត្យ

ស្តីពី

ការតម្លើងឋានន្តរស័ក្តិ និងថ្នាក់មន្ត្រីរាជការ

រាជរដ្ឋាភិបាល

- បានឃើញរដ្ឋធម្មនុញ្ញ នៃព្រះរាជាណាចក្រកម្ពុជា
- បានឃើញព្រះរាជក្រឹត្យលេខ នស/រកត/០៩១៨/៩២៥ ចុះថ្ងៃទី ០៦ ខែ កញ្ញា ឆ្នាំ ២០១៨ ស្តីពីការតែងតាំង រាជរដ្ឋាភិបាល នៃព្រះរាជាណាចក្រកម្ពុជា
- បានឃើញព្រះរាជក្រឹត្យលេខ នស/រកត/០៣២០/៤២១ ចុះថ្ងៃទី ៣០ ខែ មីនា ឆ្នាំ ២០២០ ស្តីពីការតែងតាំង និង កែសម្រួលសមាសភាពរាជរដ្ឋាភិបាល នៃព្រះរាជាណាចក្រកម្ពុជា
- បានឃើញព្រះរាជក្រមលេខ នស/រកម/០៦១៨/០១២ ចុះថ្ងៃទី ២៨ ខែ មិថុនា ឆ្នាំ ២០១៨ ដែលប្រកាសឱ្យប្រើ ច្បាប់ស្តីពីការរៀបចំ និងការប្រព្រឹត្តទៅ នៃគណៈរដ្ឋមន្ត្រី
- បានឃើញព្រះរាជក្រមលេខ ០៦/នស/៩៤ ចុះថ្ងៃទី ៣០ ខែ តុលា ឆ្នាំ ១៩៩៤ ដែលប្រកាសឱ្យប្រើច្បាប់ស្តីពី សហលក្ខន្តិកៈមន្ត្រីរាជការស៊ីវិល នៃព្រះរាជាណាចក្រកម្ពុជា
- បានឃើញព្រះរាជក្រមលេខ នស/រកម/០១៩៦/២៣ ចុះថ្ងៃទី ២៤ ខែ មករា ឆ្នាំ ១៩៩៦ ដែលប្រកាសឱ្យប្រើច្បាប់ ស្តីពីការបង្កើតរដ្ឋលេខាធិការដ្ឋានអាកាសចរស៊ីវិល
- បានឃើញព្រះរាជក្រឹត្យលេខ ជស/រកត/០៣០០/១១៦ ចុះថ្ងៃទី ០៣ ខែ មីនា ឆ្នាំ ២០០០ ស្តីពីលក្ខន្តិកៈដោយឡែក នៃក្របខ័ណ្ឌមន្ត្រីគ្រប់គ្រងរដ្ឋបាល
- បានឃើញព្រះរាជក្រឹត្យលេខ នស/រកត/០៦០២/១៥១ ចុះថ្ងៃទី ០៩ ខែ មិថុនា ឆ្នាំ ២០០២ ស្តីពីលក្ខន្តិកៈដោយឡែក នៃក្របខ័ណ្ឌមន្ត្រីបច្ចេកទេសជាន់ខ្ពស់
- បានឃើញព្រះរាជក្រឹត្យលេខ នស/រកត/១០១៤/១១៧៥ ចុះថ្ងៃទី ០២ ខែ តុលា ឆ្នាំ ២០១៤ ស្តីពីគោលការណ៍រួម នៃការរៀបចំមុខងារសាធារណៈរបស់រដ្ឋ
- បានឃើញអនុក្រឹត្យលេខ ១៨ អនក្រ.បក ចុះថ្ងៃទី ០៣ ខែ កុម្ភៈ ឆ្នាំ ២០១២ ស្តីពីការរៀបចំ និងការប្រព្រឹត្តទៅ របស់រដ្ឋលេខាធិការដ្ឋានអាកាសចរស៊ីវិល
- យោងតាមសំណើរបស់រដ្ឋមន្ត្រីក្រសួងមុខងារសាធារណៈ

សង្ខេប

មាត្រា ១ .- តម្លើងឋានន្តរស័ក្តិ និងថ្នាក់ប្រចាំឆ្នាំ ២០២១ ដល់មន្ត្រីរាជការចំនួន ៦១ រូប នៃក្របខ័ណ្ឌមន្ត្រីគ្រប់គ្រង រដ្ឋបាល និងក្របខ័ណ្ឌមន្ត្រីបច្ចេកទេសជាន់ខ្ពស់ នៅរដ្ឋលេខាធិការដ្ឋានអាកាសចរស៊ីវិល ដូចមាន រាយនាមខាងក្រោម ៖

១-លោក យ៉ែម វ៉ានី	ពីរមន្ត្រី ថ្នាក់លេខ ២	មកជា ថ្នាក់លេខ ១
២-លោក អុន រដ្ឋា	ពីរមន្ត្រី ថ្នាក់លេខ ២	មកជា ថ្នាក់លេខ ១
៣-លោក ត្រី ពន្លឺរដ្ឋ	ពីរមន្ត្រី ថ្នាក់លេខ ២	មកជា ថ្នាក់លេខ ១
៤-ឯកឧត្តម សេង វ៉ានុច	ពីរមន្ត្រី ថ្នាក់លេខ ២	មកជា ថ្នាក់លេខ ១



៥-លោកស្រី ឡុង ធីតា	ពីរមន្ត្រី ថ្នាក់លេខ ៣	មកជា ថ្នាក់លេខ ២
៦-លោកស្រី សម្បត្តិ ភេនា	ពីរមន្ត្រី ថ្នាក់លេខ ៣	មកជា ថ្នាក់លេខ ២
៧-លោកស្រី កែវ ចន្ទានី	ពីរមន្ត្រី ថ្នាក់លេខ ៣	មកជា ថ្នាក់លេខ ២
៨-ឯកឧត្តម ពៅ ម៉ូលីណេល	ពីរមន្ត្រី ថ្នាក់លេខ ៣	មកជា ថ្នាក់លេខ ២
៩-លោកស្រី ឃុន សុខស៊ីណាត	ពីរមន្ត្រី ថ្នាក់លេខ ៣	មកជា ថ្នាក់លេខ ២
១០-លោក អ៊ុល ស៊ីណាត	ពីរមន្ត្រី ថ្នាក់លេខ ៣	មកជា ថ្នាក់លេខ ២
១១-លោក ជា សុខខេង	ពីរមន្ត្រី ថ្នាក់លេខ ៣	មកជា ថ្នាក់លេខ ២
១២-លោក ហេង សុភាត	ពីរមន្ត្រី ថ្នាក់លេខ ៣	មកជា ថ្នាក់លេខ ២
១៣-លោក អ៊ុន សុខសាន្ត	ពីរមន្ត្រី ថ្នាក់លេខ ៤	មកជា ថ្នាក់លេខ ៣
១៤-លោកស្រី ស៊ិន ចន្ទនា	ពីរមន្ត្រី ថ្នាក់លេខ ៤	មកជា ថ្នាក់លេខ ៣
១៥-លោក ខេង សុខា	ពីរមន្ត្រី ថ្នាក់លេខ ៤	មកជា ថ្នាក់លេខ ៣
១៦-លោកស្រី សំរេង សារុំ	ពីរមន្ត្រី ថ្នាក់លេខ ១	មកជាមន្ត្រី ថ្នាក់លេខ ៤
១៧-លោកស្រី ឃុន សុខចន្ទា	ពីរមន្ត្រី ថ្នាក់លេខ ១	មកជាមន្ត្រី ថ្នាក់លេខ ៤
១៨-លោក ឆន្ទ ធីត្យសុទ្ធាម	ពីរមន្ត្រី ថ្នាក់លេខ ១	មកជាមន្ត្រី ថ្នាក់លេខ ៤
១៩-ឯកឧត្តម ចាន់ ណារ៉ាត	ពីរមន្ត្រីបច្ចេកទេសជាន់ខ្ពស់ដើមខ្សែ ថ្នាក់លេខ ២	មកជាថ្នាក់លេខ ១
២០-លោក ឡុន ណានិត	ពីរមន្ត្រីបច្ចេកទេសជាន់ខ្ពស់ដើមខ្សែ ថ្នាក់លេខ ២	មកជាថ្នាក់លេខ ១
២១-លោក ភិន សាឡើង	ពីរមន្ត្រីបច្ចេកទេសជាន់ខ្ពស់ដើមខ្សែ ថ្នាក់លេខ ៣	មកជាថ្នាក់លេខ ២
២២-លោក ឡើង ចន្ទនា	ពីរមន្ត្រីបច្ចេកទេសជាន់ខ្ពស់ដើមខ្សែ ថ្នាក់លេខ ៣	មកជាថ្នាក់លេខ ២
២៣-លោក ម៉ែល ចាន់ជេត	ពីរមន្ត្រីបច្ចេកទេសជាន់ខ្ពស់ដើមខ្សែ ថ្នាក់លេខ ៣	មកជាថ្នាក់លេខ ២
២៤-លោក ស៊ិន សិទ្ធិ	ពីរមន្ត្រីបច្ចេកទេសជាន់ខ្ពស់ដើមខ្សែ ថ្នាក់លេខ ៣	មកជាថ្នាក់លេខ ២
២៥-លោក សេង ច័ន្ទពិសិដ្ឋ	ពីរមន្ត្រីបច្ចេកទេសជាន់ខ្ពស់ដើមខ្សែ ថ្នាក់លេខ ៣	មកជាថ្នាក់លេខ ២
២៦-លោក តាន់ សោភ័ណជានិទ្ទ	ពីរមន្ត្រីបច្ចេកទេសជាន់ខ្ពស់ដើមខ្សែ ថ្នាក់លេខ ៣	មកជាថ្នាក់លេខ ២
២៧-លោក អួន ចន្ទនា	ពីរមន្ត្រីបច្ចេកទេសជាន់ខ្ពស់ដើមខ្សែ ថ្នាក់លេខ ៣	មកជាថ្នាក់លេខ ២
២៨-លោក ម៉ែង ចី	ពីរមន្ត្រីបច្ចេកទេសជាន់ខ្ពស់ដើមខ្សែ ថ្នាក់លេខ ៣	មកជាថ្នាក់លេខ ២
២៩-លោក ឃឹម សិទ្ធិវរ្ម័ន	ពីរមន្ត្រីបច្ចេកទេសជាន់ខ្ពស់ដើមខ្សែ ថ្នាក់លេខ ៤	មកជាថ្នាក់លេខ ៣
៣០-លោកស្រី សយ សុភារុណា	ពីរមន្ត្រីបច្ចេកទេសជាន់ខ្ពស់ដើមខ្សែ ថ្នាក់លេខ ៤	មកជាថ្នាក់លេខ ៣
៣១-លោក គឹម រតនៈ	ពីរមន្ត្រីបច្ចេកទេសជាន់ខ្ពស់ដើមខ្សែ ថ្នាក់លេខ ៤	មកជាថ្នាក់លេខ ៣
៣២-លោកស្រី ម៉ែង ខេមរ៉ា	ពីរមន្ត្រីបច្ចេកទេសជាន់ខ្ពស់ដើមខ្សែ ថ្នាក់លេខ ៤	មកជាថ្នាក់លេខ ៣
៣៣-លោក ឡើង សារ៉ាត	ពីរមន្ត្រីបច្ចេកទេសជាន់ខ្ពស់ដើមខ្សែ ថ្នាក់លេខ ៤	មកជាថ្នាក់លេខ ៣
៣៤-លោក ជាង សម្បត្តិ	ពីរមន្ត្រីបច្ចេកទេសជាន់ខ្ពស់ដើមខ្សែ ថ្នាក់លេខ ៤	មកជាថ្នាក់លេខ ៣
៣៥-លោក ហាង សុវណ្ណ	ពីរមន្ត្រីបច្ចេកទេសជាន់ខ្ពស់ដើមខ្សែ ថ្នាក់លេខ ៤	មកជាថ្នាក់លេខ ៣
៣៦-លោក សារី សំណាង	ពីរមន្ត្រីបច្ចេកទេសជាន់ខ្ពស់ដើមខ្សែ ថ្នាក់លេខ ៤	មកជាថ្នាក់លេខ ៣

៦០-លោក **ហួត ម៉ិនហេង**

ពីមន្ត្រីបច្ចេកទេសជាន់ខ្ពស់ ថ្នាក់លេខ ១
មកជាមន្ត្រីបច្ចេកទេសជាន់ខ្ពស់ដើមខ្សែ ថ្នាក់លេខ ៤

៦១-លោក **ម៉ឺន យុនម៉ានិត**

ពីមន្ត្រីបច្ចេកទេសជាន់ខ្ពស់ ថ្នាក់លេខ ១
មកជាមន្ត្រីបច្ចេកទេសជាន់ខ្ពស់ដើមខ្សែ ថ្នាក់លេខ ៤

មាត្រា ២ .- រដ្ឋមន្ត្រីទទួលបន្ទុកទីស្តីការគណៈរដ្ឋមន្ត្រី រដ្ឋមន្ត្រីក្រសួងសេដ្ឋកិច្ច និងហិរញ្ញវត្ថុ រដ្ឋមន្ត្រីក្រសួងមុខងារសាធារណៈ រដ្ឋមន្ត្រីទទួលបន្ទុករដ្ឋលេខាធិការដ្ឋានអាកាសចរស៊ីវិល រដ្ឋមន្ត្រីគ្រប់ក្រសួង និងប្រធានគ្រប់ស្ថាប័នដែលពាក់ព័ន្ធ និងសាមីខ្លួនដូចមានចែងក្នុងមាត្រា ១ ខាងលើ ត្រូវទទួលបន្ទុកអនុវត្តអនុក្រឹត្យនេះតាមភារកិច្ចរៀងៗខ្លួនចាប់ពីថ្ងៃចុះហត្ថលេខាតទៅ។

ថ្ងៃ ២៥ ១២ កើត ខែ ស្រាព្វ ឆ្នាំ ឆ្លូវ ត្រីស័ក ព.ស ២៥៦៥
ធ្វើនៅរាជធានីភ្នំពេញ ថ្ងៃទី ១៤ ខែ មីនា ឆ្នាំ ២០២២ ✓



សម្តេចអគ្គមហាសេនាបតីតេជោ ហ៊ុន សែន

កន្លែងទទួល

- ក្រសួងព្រះបរមរាជវាំង
- អគ្គលេខាធិការដ្ឋានក្រុមប្រឹក្សាធម្មនុញ្ញ
- អគ្គលេខាធិការដ្ឋានព្រឹទ្ធសភា
- អគ្គលេខាធិការដ្ឋានរដ្ឋសភា
- ខុទ្ទកាល័យសម្តេចតេជោ នាយករដ្ឋមន្ត្រី
- ខុទ្ទកាល័យឧបនាយករដ្ឋមន្ត្រី
- ដូចមាត្រា ២
- រាជកិច្ច
- ឯកសារ-កាលប្បវត្តិ



ព្រះរាជាណាចក្រកម្ពុជា

រាជរដ្ឋាភិបាលកម្ពុជា

ជាតិ សាសនា ព្រះមហាក្សត្រ

លេខ: ១.៥.៦.៧៧.២០២២



អនុក្រឹត្យ

ស្តីពី

ការតម្លើងឋានន្តរស័ក្តិ និងថ្នាក់ប្រចាំឆ្នាំ

រាជរដ្ឋាភិបាល

- បានឃើញរដ្ឋធម្មនុញ្ញ នៃព្រះរាជាណាចក្រកម្ពុជា
- បានឃើញព្រះរាជក្រឹត្យលេខ នស/រកត/០៩១៨/៩២៥ ចុះថ្ងៃទី ០៦ ខែ កញ្ញា ឆ្នាំ ២០១៨ ស្តីពីការតែងតាំង រាជរដ្ឋាភិបាល នៃព្រះរាជាណាចក្រកម្ពុជា
- បានឃើញព្រះរាជក្រឹត្យលេខ នស/រកត/០៣២០/៤២១ ចុះថ្ងៃទី ៣០ ខែ មីនា ឆ្នាំ ២០២០ ស្តីពីការតែងតាំង និងកែសម្រួលសមាសភាពរាជរដ្ឋាភិបាល នៃព្រះរាជាណាចក្រកម្ពុជា
- បានឃើញព្រះរាជក្រមលេខ នស/រកម/០៦១៨/០១២ ចុះថ្ងៃទី ២៨ ខែ មិថុនា ឆ្នាំ ២០១៨ ដែលប្រកាស ឱ្យប្រើច្បាប់ស្តីពីការរៀបចំ និងការប្រព្រឹត្តទៅ នៃគណៈរដ្ឋមន្ត្រី
- បានឃើញព្រះរាជក្រមលេខ ០៦/នស/៩៤ ចុះថ្ងៃទី ៣០ ខែ តុលា ឆ្នាំ ១៩៩៤ ដែលប្រកាសឱ្យប្រើច្បាប់ស្តីពី សហលក្ខន្តិកៈមន្ត្រីរាជការស៊ីវិល នៃព្រះរាជាណាចក្រកម្ពុជា
- បានឃើញព្រះរាជក្រមលេខ នស/រកម/១២១៣/០១៦ ចុះថ្ងៃទី ០៩ ខែ ធ្នូ ឆ្នាំ ២០១៣ ដែលប្រកាសឱ្យប្រើ ច្បាប់ស្តីពីការបង្កើតក្រសួងមុខងារសាធារណៈ
- បានឃើញព្រះរាជក្រឹត្យលេខ ជស/រកត/០៣០០/១១៦ ចុះថ្ងៃទី ០៣ ខែ មីនា ឆ្នាំ ២០០០ ស្តីពីលក្ខន្តិកៈ ដោយឡែក នៃក្របខ័ណ្ឌមន្ត្រីគ្រប់គ្រងរដ្ឋបាល
- បានឃើញព្រះរាជក្រឹត្យលេខ នស/រកត/១០១៤/១១៧៥ ចុះថ្ងៃទី ០២ ខែ តុលា ឆ្នាំ ២០១៤ ស្តីពីគោលការណ៍ រួម នៃការរៀបចំមុខងារសាធារណៈរបស់រដ្ឋ
- បានឃើញអនុក្រឹត្យលេខ ៦២ អនក្រ.បក ចុះថ្ងៃទី ១៣ ខែ កុម្ភៈ ឆ្នាំ ២០១៤ ស្តីពីការរៀបចំ និងការប្រព្រឹត្តទៅ នៃក្រសួងមុខងារសាធារណៈ
- យោងតាមសំណើរបស់រដ្ឋមន្ត្រីក្រសួងមុខងារសាធារណៈ

សម្រេច

មាត្រា ១ .- តម្លើងឋានន្តរស័ក្តិ និងថ្នាក់ប្រចាំឆ្នាំ ២០២១ ដល់មន្ត្រីរាជការចំនួន ៧២ រូប នៃក្របខ័ណ្ឌមន្ត្រីគ្រប់គ្រង រដ្ឋបាល នៅក្រសួងមុខងារសាធារណៈ ដូចមានរាយនាមខាងក្រោម ៖

១-លោកស្រី	ឌុំ សុផានី	ពីរមន្ត្រី ថ្នាក់លេខ ២	មកជា ថ្នាក់លេខ ១
២-លោក	ខៀវ សក្យា	ពីរមន្ត្រី ថ្នាក់លេខ ២	មកជា ថ្នាក់លេខ ១
៣-លោក	គឹម ជានី	ពីរមន្ត្រី ថ្នាក់លេខ ២	មកជា ថ្នាក់លេខ ១
៤-លោកស្រី	គន់ ច័ន្ទស្រី	ពីរមន្ត្រី ថ្នាក់លេខ ២	មកជា ថ្នាក់លេខ ១
៥-លោកស្រី	យិន ស៊ីយ៉ាណា	ពីរមន្ត្រី ថ្នាក់លេខ ២	មកជា ថ្នាក់លេខ ១
៦-លោក	ណន និម	ពីរមន្ត្រី ថ្នាក់លេខ ២	មកជា ថ្នាក់លេខ ១
៧-លោក	ណុយ សុផារ៉ា	ពីរមន្ត្រី ថ្នាក់លេខ ២	មកជា ថ្នាក់លេខ ១

៨-លោក	សោម សាវេត	ពីរមេត្រី	ថ្នាក់លេខ ២	មកជា	ថ្នាក់លេខ ១
៩-លោក	ស៊ីន សុភាព	ពីរមេត្រី	ថ្នាក់លេខ ២	មកជា	ថ្នាក់លេខ ១
១០-លោក	ចាន់ ឈានលី	ពីរមេត្រី	ថ្នាក់លេខ ២	មកជា	ថ្នាក់លេខ ១
១១-លោក	ឡាយ សុភជ្ជ	ពីរមេត្រី	ថ្នាក់លេខ ២	មកជា	ថ្នាក់លេខ ១
១២-លោក	សាម សាឡើន	ពីរមេត្រី	ថ្នាក់លេខ ២	មកជា	ថ្នាក់លេខ ១
១៣-លោក	គុំ ចាន់រ៉េត	ពីរមេត្រី	ថ្នាក់លេខ ២	មកជា	ថ្នាក់លេខ ១
១៤-លោក	ម៉ីន ឌុន្ទី	ពីរមេត្រី	ថ្នាក់លេខ ២	មកជា	ថ្នាក់លេខ ១
១៥-លោក	ទួន សុភិក្សា	ពីរមេត្រី	ថ្នាក់លេខ ៣	មកជា	ថ្នាក់លេខ ២
១៦-លោកស្រី	ណាម សុបាណ	ពីរមេត្រី	ថ្នាក់លេខ ៣	មកជា	ថ្នាក់លេខ ២
១៧-លោក	ឌឹត សំណាង	ពីរមេត្រី	ថ្នាក់លេខ ៣	មកជា	ថ្នាក់លេខ ២
១៨-លោក	ម៉ឺយ នីឡាវណ្ណ	ពីរមេត្រី	ថ្នាក់លេខ ៣	មកជា	ថ្នាក់លេខ ២
១៩-លោក	គង់ ភីមេឃ្យ	ពីរមេត្រី	ថ្នាក់លេខ ៣	មកជា	ថ្នាក់លេខ ២
២០-លោក	ឃុត ពុឡោ	ពីរមេត្រី	ថ្នាក់លេខ ៣	មកជា	ថ្នាក់លេខ ២
២១-លោក	សាន់ ចឡុន:	ពីរមេត្រី	ថ្នាក់លេខ ៣	មកជា	ថ្នាក់លេខ ២
២២-លោក	ឡាច លីម	ពីរមេត្រី	ថ្នាក់លេខ ៣	មកជា	ថ្នាក់លេខ ២
២៣-លោក	លី ហេង	ពីរមេត្រី	ថ្នាក់លេខ ៣	មកជា	ថ្នាក់លេខ ២
២៤-លោក	ឃុច សុភា	ពីរមេត្រី	ថ្នាក់លេខ ៣	មកជា	ថ្នាក់លេខ ២
២៥-លោកស្រី	នង សារ:មុនី	ពីរមេត្រី	ថ្នាក់លេខ ៣	មកជា	ថ្នាក់លេខ ២
២៦-លោក	លីម ចាន់ស៊ី	ពីរមេត្រី	ថ្នាក់លេខ ៣	មកជា	ថ្នាក់លេខ ២
២៧-លោក	ជុំ សារ៉េត	ពីរមេត្រី	ថ្នាក់លេខ ៣	មកជា	ថ្នាក់លេខ ២
២៨-លោក	អ៊ុត ពៅ	ពីរមេត្រី	ថ្នាក់លេខ ៤	មកជា	ថ្នាក់លេខ ៣
២៩-លោកស្រី	មុក វិមិត្រភារា	ពីរមេត្រី	ថ្នាក់លេខ ៤	មកជា	ថ្នាក់លេខ ៣
៣០-លោក	ព្រំ ចន្ទ្យ:	ពីរមេត្រី	ថ្នាក់លេខ ៤	មកជា	ថ្នាក់លេខ ៣
៣១-លោក	ចាន់ សុសភ័ក្ត្រ	ពីរមេត្រី	ថ្នាក់លេខ ៤	មកជា	ថ្នាក់លេខ ៣
៣២-លោក	ស៊ុក សុវណ្ណជា	ពីរមេត្រី	ថ្នាក់លេខ ៤	មកជា	ថ្នាក់លេខ ៣
៣៣-លោកស្រី	យ៉េង ចាន់ដុន	ពីរមេត្រី	ថ្នាក់លេខ ៤	មកជា	ថ្នាក់លេខ ៣
៣៤-លោកស្រី	សុក ដានី	ពីរមេត្រី	ថ្នាក់លេខ ៤	មកជា	ថ្នាក់លេខ ៣
៣៥-លោក	សេង សុផ្កាវិក	ពីរមេត្រី	ថ្នាក់លេខ ៤	មកជា	ថ្នាក់លេខ ៣
៣៦-លោក	ហ៊ុន រិទ	ពីរមេត្រី	ថ្នាក់លេខ ៤	មកជា	ថ្នាក់លេខ ៣
៣៧-លោក	គុំ ថាយ	ពីរមេត្រី	ថ្នាក់លេខ ៤	មកជា	ថ្នាក់លេខ ៣
៣៨-លោក	ស្រៀង ចន្ទ្យ:	ពីរមេត្រី	ថ្នាក់លេខ ៤	មកជា	ថ្នាក់លេខ ៣
៣៩-លោក	ស៊ីន ម៉ីនលី	ពីរមេត្រី	ថ្នាក់លេខ ៤	មកជា	ថ្នាក់លេខ ៣
៤០-លោក	ជា ម៉ីនមិ	ពីរមេត្រី	ថ្នាក់លេខ ៤	មកជា	ថ្នាក់លេខ ៣
៤១-លោកស្រី	ផុក ច័ន្ទតេសា	ពីរមេត្រី	ថ្នាក់លេខ ៤	មកជា	ថ្នាក់លេខ ៣
៤២-លោក	ចាន់ សុខា	ពីរមេត្រី	ថ្នាក់លេខ ៤	មកជា	ថ្នាក់លេខ ៣
៤៣-លោក	ជា ចំរុច	ពីរមេត្រី	ថ្នាក់លេខ ៤	មកជា	ថ្នាក់លេខ ៣
៤៤-លោកស្រី	ម៉ែន ចន្ទ្យ:	ពីរមេត្រី	ថ្នាក់លេខ ១	មកជា	ថ្នាក់លេខ ៤
៤៥-លោកស្រី	ខួក ចល័ត្តណ៍	ពីរមេត្រី	ថ្នាក់លេខ ១	មកជា	ថ្នាក់លេខ ៤
៤៦-លោក	ខេម ណែម	ពីរមេត្រី	ថ្នាក់លេខ ១	មកជា	ថ្នាក់លេខ ៤
៤៧-លោក	ពៅ ជួន សុជាតិ	ពីរមេត្រី	ថ្នាក់លេខ ១	មកជា	ថ្នាក់លេខ ៤
៤៨-លោក	ជា ហាម	ពីរមេត្រី	ថ្នាក់លេខ ១	មកជា	ថ្នាក់លេខ ៤
៤៩-លោក	ជា ឡើន	ពីរមេត្រី	ថ្នាក់លេខ ១	មកជា	ថ្នាក់លេខ ៤
៥០-លោក	ហេង លីហាម	ពីរមេត្រី	ថ្នាក់លេខ ១	មកជា	ថ្នាក់លេខ ៤



៥១-លោក	លោ សំបូរ	ពីអនុម័ត	ថ្នាក់លេខ ១	មកជាមេ	ថ្នាក់លេខ ៤
៥២-លោកស្រី	ភីណា ប័ន្តសម្បត្ត	ពីអនុម័ត	ថ្នាក់លេខ ១	មកជាមេ	ថ្នាក់លេខ ៤
៥៣-លោក	សេង វឌ្ឍនា	ពីអនុម័ត	ថ្នាក់លេខ ១	មកជាមេ	ថ្នាក់លេខ ៤
៥៤-លោក	សោម សាវ័ក	ពីអនុម័ត	ថ្នាក់លេខ ១	មកជាមេ	ថ្នាក់លេខ ៤
៥៥-លោក	ខុំ ជាវ៉ែន	ពីអនុម័ត	ថ្នាក់លេខ ១	មកជាមេ	ថ្នាក់លេខ ៤
៥៦-លោក	នាំ នាវីរៈ	ពីអនុម័ត	ថ្នាក់លេខ ១	មកជាមេ	ថ្នាក់លេខ ៤
៥៧-លោក	ចាម សុភ័ក្ត្រា	ពីអនុម័ត	ថ្នាក់លេខ ១	មកជាមេ	ថ្នាក់លេខ ៤
៥៨-លោកស្រី	លេង សេរីរតនា	ពីអនុម័ត	ថ្នាក់លេខ ១	មកជាមេ	ថ្នាក់លេខ ៤
៥៩-លោកស្រី	គី ម៉ារីណា	ពីអនុម័ត	ថ្នាក់លេខ ១	មកជាមេ	ថ្នាក់លេខ ៤
៦០-លោក	ចាន់ ហេង	ពីអនុម័ត	ថ្នាក់លេខ ១	មកជាមេ	ថ្នាក់លេខ ៤
៦១-លោកស្រី	រ៉ូ មករា	ពីអនុម័ត	ថ្នាក់លេខ ១	មកជាមេ	ថ្នាក់លេខ ៤
៦២-លោក	លាង ម៉េង	ពីអនុម័ត	ថ្នាក់លេខ ១	មកជាមេ	ថ្នាក់លេខ ៤
៦៣-លោក	ស្រី សំណន	ពីអនុម័ត	ថ្នាក់លេខ ១	មកជាមេ	ថ្នាក់លេខ ៤
៦៤-លោក	កង យុដា	ពីអនុម័ត	ថ្នាក់លេខ ១	មកជាមេ	ថ្នាក់លេខ ៤
៦៥-លោក	នាម ប័ន្តបុរេភី	ពីអនុម័ត	ថ្នាក់លេខ ១	មកជាមេ	ថ្នាក់លេខ ៤
៦៦-លោក	ភូង កេងសុន	ពីអនុម័ត	ថ្នាក់លេខ ១	មកជាមេ	ថ្នាក់លេខ ៤
៦៧-លោក	ម៉ែ សុគន្ធី	ពីអនុម័ត	ថ្នាក់លេខ ១	មកជាមេ	ថ្នាក់លេខ ៤
៦៨-លោក	ឈុន បញ្ញា	ពីអនុម័ត	ថ្នាក់លេខ ១	មកជាមេ	ថ្នាក់លេខ ៤
៦៩-លោក	ឌីត ពរសាយ	ពីអនុម័ត	ថ្នាក់លេខ ១	មកជាមេ	ថ្នាក់លេខ ៤
៧០-លោក	កេង តែហ៊ឹម	ពីអនុម័ត	ថ្នាក់លេខ ១	មកជាមេ	ថ្នាក់លេខ ៤
៧១-លោក	ជិន ម៉ីនសត្យា	ពីអនុម័ត	ថ្នាក់លេខ ១	មកជាមេ	ថ្នាក់លេខ ៤
៧២-លោក	ពត ម៉ីនឈឿន	ពីអនុម័ត	ថ្នាក់លេខ ១	មកជាមេ	ថ្នាក់លេខ ៤

មាត្រា ២ .- រដ្ឋមន្ត្រីទទួលបន្ទុកទីស្តីការគណៈរដ្ឋមន្ត្រី រដ្ឋមន្ត្រីក្រសួងសេដ្ឋកិច្ច និងហិរញ្ញវត្ថុ រដ្ឋមន្ត្រីក្រសួងមុខងារសាធារណៈ រដ្ឋមន្ត្រីក្រសួងផែនការ រដ្ឋមន្ត្រីគ្រប់ក្រសួង និងប្រធានគ្រប់ស្ថាប័នដែលពាក់ព័ន្ធ និងសាមីខ្លួន ដូចមានចែងក្នុងមាត្រា ១ ខាងលើ ត្រូវទទួលបន្ទុកអនុវត្តអនុក្រឹត្យនេះ តាមភារកិច្ចរៀងៗខ្លួនចាប់ពីថ្ងៃចុះហត្ថលេខាតទៅ ។

ថ្ងៃ ២១ ខែ កើត ខែ ភទ្របទ ឆ្នាំ ឆ្លូវ ត្រីស័ក ព.ស ២៥៦៥
ធ្វើនៅរាជធានីភ្នំពេញ ថ្ងៃទី ១៤ ខែ មីនា ឆ្នាំ ២០២២ ✓



សម្តេចអគ្គមហាសេនាបតីតេជោ ហ៊ុន សែន

- កន្លែងទទួល**
- ក្រសួងព្រះបរមរាជវាំង
 - អគ្គលេខាធិការដ្ឋានក្រុមប្រឹក្សាធម្មនុញ្ញ
 - អគ្គលេខាធិការដ្ឋានព្រឹទ្ធសភា
 - អគ្គលេខាធិការដ្ឋានរដ្ឋសភា
 - ខុទ្ទកាល័យសម្តេចតេជោ នាយករដ្ឋមន្ត្រី
 - ខុទ្ទកាល័យឧបនាយករដ្ឋមន្ត្រី
 - ដូចមាត្រា ២
 - រាជកិច្ច
 - ឯកសារ-កាលប្បវត្តិ



ព្រះរាជាណាចក្រកម្ពុជា

រាជរដ្ឋាភិបាលកម្ពុជា

លេខ: ១៤៤.៣៧.៧៧.២២.២២

ជាតិ សាសនា ព្រះមហាក្សត្រ



អនុក្រឹត្យ

ស្តីពី

ការកម្រើងឋានន្តរសម្ព័ន្ធនិងថ្នាក់មន្ត្រីរាជការ

រាជរដ្ឋាភិបាល

- បានឃើញរដ្ឋធម្មនុញ្ញ នៃព្រះរាជាណាចក្រកម្ពុជា
- បានឃើញព្រះរាជក្រឹត្យលេខ នស/រកត/០៩១៨/៩២៥ ចុះថ្ងៃទី០៦ ខែកញ្ញា ឆ្នាំ២០១៨ ស្តីពី ការតែងតាំងរាជរដ្ឋាភិបាល នៃព្រះរាជាណាចក្រកម្ពុជា
- បានឃើញព្រះរាជក្រឹត្យលេខ នស/រកត/០៣២០/៤២១ ចុះថ្ងៃទី៣០ ខែមីនា ឆ្នាំ២០២០ ស្តីពី ការតែងតាំង និងកែប្រែសមាសភាពរាជរដ្ឋាភិបាល នៃព្រះរាជាណាចក្រកម្ពុជា
- បានឃើញព្រះរាជក្រមលេខ នស/រកម/០៦១៨/០១២ ចុះថ្ងៃទី២៨ ខែមិថុនា ឆ្នាំ ២០១៨ ដែល ប្រកាសឱ្យប្រើច្បាប់ស្តីពីការរៀបចំនិងការប្រព្រឹត្តទៅ នៃគណៈរដ្ឋមន្ត្រី
- បានឃើញព្រះរាជក្រមលេខ ០៦/នស/៩៤ ចុះថ្ងៃទី៣០ ខែតុលា ឆ្នាំ១៩៩៤ ដែលប្រកាសឱ្យប្រើ ច្បាប់ស្តីពីសហលក្ខន្តិកៈមន្ត្រីរាជការស៊ីវិល នៃព្រះរាជាណាចក្រកម្ពុជា
- បានឃើញព្រះរាជក្រមលេខ នស/រកម/០១៩៦/១៣ ចុះថ្ងៃទី២៤ ខែមករា ឆ្នាំ១៩៩៦ ដែល ប្រកាសឱ្យប្រើច្បាប់ស្តីពីការបង្កើតក្រសួងកសិកម្ម រុក្ខាប្រមាញ់ និងនេសាទ
- បានឃើញព្រះរាជក្រឹត្យលេខ ជស/រកត/០៣០០/១១៦ ចុះថ្ងៃទី០៣ ខែមីនា ឆ្នាំ២០០០ ស្តីពី លក្ខន្តិកៈដោយឡែក នៃក្របខ័ណ្ឌមន្ត្រីគ្រប់គ្រងរដ្ឋបាល
- បានឃើញព្រះរាជក្រឹត្យលេខ នស/រកត/០៦០២/១៥១ ចុះថ្ងៃទី០៩ ខែមិថុនា ឆ្នាំ២០០២ ស្តីពី លក្ខន្តិកៈ ដោយឡែក នៃក្របខ័ណ្ឌមន្ត្រីបច្ចេកទេសជាន់ខ្ពស់
- បានឃើញព្រះរាជក្រឹត្យលេខ នស/រកត/១០១៤/១១៧៥ ចុះថ្ងៃទី០២ ខែតុលា ឆ្នាំ២០១៤ ស្តីពី គោលការណ៍រួម នៃការរៀបចំមុខងារសាធារណៈរបស់រដ្ឋប
- បានឃើញអនុក្រឹត្យលេខ ០៤ អនក្រ.បក ចុះថ្ងៃទី២០ ខែមករា ឆ្នាំ២០០០ ស្តីពីការរៀបចំ និង ការប្រព្រឹត្តទៅ របស់ក្រសួងកសិកម្ម រុក្ខាប្រមាញ់ និងនេសាទ
- យោងតាមសំណើរបស់រដ្ឋមន្ត្រីក្រសួងមុខងារសាធារណៈ

សម្រេច

មាត្រា ១ .- តម្លើងឋានន្តរសេត្តិ ថ្នាក់ប្រចាំឆ្នាំ២០២១ ជូនមន្ត្រីរាជការចំនួន ៥៧៣ រូប នៃក្របខ័ណ្ឌមន្ត្រី គ្រប់គ្រង រដ្ឋបាល និងក្របខ័ណ្ឌមន្ត្រីបច្ចេកទេសជាន់ខ្ពស់ នៅក្រសួងកសិកម្ម រុក្ខាប្រមាញ់ និងនេសាទ ដូច មានរាយនាមខាងក្រោម ៖

- ១- លោក **ពៅ ចាន់ណារិទ្ធ** ពីរមន្ត្រី ថ្នាក់លេខ ២ មកជាថ្នាក់លេខ ១
- ២- លោក **ហៀង ហិរាណ្ណ** ពីរមន្ត្រី ថ្នាក់លេខ ២ មកជាថ្នាក់លេខ ១
- ៣- លោក **អេង គុច** ពីរមន្ត្រី ថ្នាក់លេខ ២ មកជាថ្នាក់លេខ ១
- ៤- លោក **អ៊ុយ ឌី** ពីរមន្ត្រី ថ្នាក់លេខ ២ មកជាថ្នាក់លេខ ១
- ៥- លោក **គង់ ជារ៉ា** ពីរមន្ត្រី ថ្នាក់លេខ ២ មកជាថ្នាក់លេខ ១
- ៦- លោក **សោម ខ័ន្ធរិទ្ធ** ពីរមន្ត្រី ថ្នាក់លេខ ២ មកជាថ្នាក់លេខ ១
- ៧- លោក **នូ អិម្ស** ពីរមន្ត្រី ថ្នាក់លេខ ២ មកជាថ្នាក់លេខ ១
- ៨- លោក **ជិន ពៅ** ពីរមន្ត្រី ថ្នាក់លេខ ២ មកជាថ្នាក់លេខ ១
- ៩- លោក **ជិន ចាន់ថន** ពីរមន្ត្រី ថ្នាក់លេខ ២ មកជាថ្នាក់លេខ ១
- ១០- លោក **ហេង តុច** ពីរមន្ត្រី ថ្នាក់លេខ ២ មកជាថ្នាក់លេខ ១
- ១១- លោក **ស សារី** ពីរមន្ត្រី ថ្នាក់លេខ ២ មកជាថ្នាក់លេខ ១
- ១២- លោក **សាយ សុផាត** ពីរមន្ត្រី ថ្នាក់លេខ ២ មកជាថ្នាក់លេខ ១
- ១៣- លោក **ផាន់ អំណារា** ពីរមន្ត្រី ថ្នាក់លេខ ២ មកជាថ្នាក់លេខ ១
- ១៤- លោក **ឈិន សុខុម** ពីរមន្ត្រី ថ្នាក់លេខ ២ មកជាថ្នាក់លេខ ១
- ១៥- លោក **សំ រិទ្ធិ** ពីរមន្ត្រី ថ្នាក់លេខ ២ មកជាថ្នាក់លេខ ១
- ១៦- លោក **អេង លីម៉េង** ពីរមន្ត្រី ថ្នាក់លេខ ២ មកជាថ្នាក់លេខ ១
- ១៧- លោក **អ៊ុន ជីដោ** ពីរមន្ត្រី ថ្នាក់លេខ ២ មកជាថ្នាក់លេខ ១
- ១៨- លោក **កែវ រិទ្ធិ** ពីរមន្ត្រី ថ្នាក់លេខ ២ មកជាថ្នាក់លេខ ១
- ១៩- លោក **នួន រិទ្ធិ** ពីរមន្ត្រី ថ្នាក់លេខ ២ មកជាថ្នាក់លេខ ១
- ២០- លោក **កង ចាន់ជារិន** ពីរមន្ត្រី ថ្នាក់លេខ ២ មកជាថ្នាក់លេខ ១
- ២១- លោក **ស្រេង ជារោង** ពីរមន្ត្រី ថ្នាក់លេខ ២ មកជាថ្នាក់លេខ ១
- ២២- លោក **ចៃត ធារ៉ា** ពីរមន្ត្រី ថ្នាក់លេខ ២ មកជាថ្នាក់លេខ ១
- ២៣- លោក **ហេង ម៉ាន់** ពីរមន្ត្រី ថ្នាក់លេខ ២ មកជាថ្នាក់លេខ ១
- ២៤- លោក **ចាយ គង់ម៉េង** ពីរមន្ត្រី ថ្នាក់លេខ ២ មកជាថ្នាក់លេខ ១
- ២៥- លោក **ឃិន វណ្ណៈ** ពីរមន្ត្រី ថ្នាក់លេខ ២ មកជាថ្នាក់លេខ ១
- ២៦- លោក **ស្រីន ផេង** ពីរមន្ត្រី ថ្នាក់លេខ ២ មកជាថ្នាក់លេខ ១
- ២៧- លោក **មាម ស៊ុត** ពីរមន្ត្រី ថ្នាក់លេខ ២ មកជាថ្នាក់លេខ ១
- ២៨- លោក **គុច យី** ពីរមន្ត្រី ថ្នាក់លេខ ២ មកជាថ្នាក់លេខ ១
- ២៩- លោកស្រី **ហ៊ុន ភូតាល់** ពីរមន្ត្រី ថ្នាក់លេខ ២ មកជាថ្នាក់លេខ ១



៣០- លោក ជៀម រតនា	ពីរមន្ត្រី ថ្នាក់លេខ ២	មកជាថ្នាក់លេខ ១
៣១- លោក ជូ គឹមហ៊ឺន	ពីរមន្ត្រី ថ្នាក់លេខ ២	មកជាថ្នាក់លេខ ១
៣២- លោក ឃុន ម៉ែនហេង	ពីរមន្ត្រី ថ្នាក់លេខ ២	មកជាថ្នាក់លេខ ១
៣៣- លោក ហាវ ភូមី	ពីរមន្ត្រី ថ្នាក់លេខ ២	មកជាថ្នាក់លេខ ១
៣៤- លោក គឹម សាវុធ	ពីរមន្ត្រី ថ្នាក់លេខ ២	មកជាថ្នាក់លេខ ១
៣៥- លោក យ៉ា គឹមហួត	ពីរមន្ត្រី ថ្នាក់លេខ ២	មកជាថ្នាក់លេខ ១
៣៦- លោក កែន ច័ន្ទសុជាតិ	ពីរមន្ត្រី ថ្នាក់លេខ ២	មកជាថ្នាក់លេខ ១
៣៧- លោក អ៊ុយ សុវិរៈ	ពីរមន្ត្រី ថ្នាក់លេខ ២	មកជាថ្នាក់លេខ ១
៣៨- លោក អ៊ុច កិរុណា	ពីរមន្ត្រី ថ្នាក់លេខ ២	មកជាថ្នាក់លេខ ១
៣៩- លោក សៀម សៅភាស្យ	ពីរមន្ត្រី ថ្នាក់លេខ ២	មកជាថ្នាក់លេខ ១
៤០- លោក ហាស សម្បត្តិ	ពីរមន្ត្រី ថ្នាក់លេខ ២	មកជាថ្នាក់លេខ ១
៤១- លោក ចាន់ ចន្ទឡា	ពីរមន្ត្រី ថ្នាក់លេខ ២	មកជាថ្នាក់លេខ ១
៤២- លោក គុយ វិរៈ	ពីរមន្ត្រី ថ្នាក់លេខ ២	មកជាថ្នាក់លេខ ១
៤៣- លោក គីង សុផានី	ពីរមន្ត្រី ថ្នាក់លេខ ២	មកជាថ្នាក់លេខ ១
៤៤- លោក ចាន់ ចន្ទឡា	ពីរមន្ត្រី ថ្នាក់លេខ ២	មកជាថ្នាក់លេខ ១
៤៥- លោក ហាស សុវិរៈ	ពីរមន្ត្រី ថ្នាក់លេខ ២	មកជាថ្នាក់លេខ ១
៤៦- លោក សំ ស៊ីវុឌ្ឍថា	ពីរមន្ត្រី ថ្នាក់លេខ ២	មកជាថ្នាក់លេខ ១
៤៧- លោក អ៊ុ កាខ្ញុំ	ពីរមន្ត្រី ថ្នាក់លេខ ២	មកជាថ្នាក់លេខ ១
៤៨- លោក ឡឺ ស៊ីថា	ពីរមន្ត្រី ថ្នាក់លេខ ២	មកជាថ្នាក់លេខ ១
៤៩- លោក អ៊ុន រតន	ពីរមន្ត្រី ថ្នាក់លេខ ២	មកជាថ្នាក់លេខ ១
៥០- លោក សៅ កុសល	ពីរមន្ត្រី ថ្នាក់លេខ ២	មកជាថ្នាក់លេខ ១
៥១- លោក សាយ សាយឿន	ពីរមន្ត្រី ថ្នាក់លេខ ២	មកជាថ្នាក់លេខ ១
៥២- លោក ម៉ែន បុត្តិ	ពីរមន្ត្រី ថ្នាក់លេខ ២	មកជាថ្នាក់លេខ ១
៥៣- លោក លុយ មុនី	ពីរមន្ត្រី ថ្នាក់លេខ ២	មកជាថ្នាក់លេខ ១
៥៤- លោកស្រី ឃិន យ៉ាឡើង	ពីរមន្ត្រី ថ្នាក់លេខ ២	មកជាថ្នាក់លេខ ១
៥៥- លោក ចាន់ មុនីនាថ	ពីរមន្ត្រី ថ្នាក់លេខ ២	មកជាថ្នាក់លេខ ១
៥៦- លោក យីម ណាន	ពីរមន្ត្រី ថ្នាក់លេខ ២	មកជាថ្នាក់លេខ ១
៥៧- លោក ហុក ឡាំ	ពីរមន្ត្រី ថ្នាក់លេខ ២	មកជាថ្នាក់លេខ ១
៥៨- លោក ហ៊ី សុផល	ពីរមន្ត្រី ថ្នាក់លេខ ២	មកជាថ្នាក់លេខ ១
៥៩- លោក អ៊ុក ម៉ែរលីណា	ពីរមន្ត្រី ថ្នាក់លេខ ២	មកជាថ្នាក់លេខ ១
៦០- លោក ជួន គឹមធាន	ពីរមន្ត្រី ថ្នាក់លេខ ២	មកជាថ្នាក់លេខ ១
៦១- លោកស្រី ហុន សុម៉ាលីយ	ពីរមន្ត្រី ថ្នាក់លេខ ២	មកជាថ្នាក់លេខ ១

៦២- លោក អ៊ុច សុផល	ពីរមន្ត្រី ថ្នាក់លេខ ២	មកជាថ្នាក់លេខ ១
៦៣- លោក ឆិល ឆន្ទា	ពីរមន្ត្រី ថ្នាក់លេខ ២	មកជាថ្នាក់លេខ ១
៦៤- លោក ឈុក រ៉ែន	ពីរមន្ត្រី ថ្នាក់លេខ ២	មកជាថ្នាក់លេខ ១
៦៥- លោក សុខ សំរោត	ពីរមន្ត្រី ថ្នាក់លេខ ២	មកជាថ្នាក់លេខ ១
៦៦- លោក លី វេង	ពីរមន្ត្រី ថ្នាក់លេខ ២	មកជាថ្នាក់លេខ ១
៦៧- លោក ជេង សុវណ្ណតុដិ	ពីរមន្ត្រី ថ្នាក់លេខ ២	មកជាថ្នាក់លេខ ១
៦៨- លោក ឡុង ចិន្តា	ពីរមន្ត្រី ថ្នាក់លេខ ២	មកជាថ្នាក់លេខ ១
៦៩- លោក ឈិន ទេពិរម្យ	ពីរមន្ត្រី ថ្នាក់លេខ ២	មកជាថ្នាក់លេខ ១
៧០- លោកស្រី តែ សុខា	ពីរមន្ត្រី ថ្នាក់លេខ ២	មកជាថ្នាក់លេខ ១
៧១- លោក ឈូ គីមធី	ពីរមន្ត្រី ថ្នាក់លេខ ២	មកជាថ្នាក់លេខ ១
៧២- លោក លឿង វ៉ាន់រៀង	ពីរមន្ត្រី ថ្នាក់លេខ ២	មកជាថ្នាក់លេខ ១
៧៣- លោក ឈឹម សីហារត្ត	ពីរមន្ត្រី ថ្នាក់លេខ ២	មកជាថ្នាក់លេខ ១
៧៤- លោក គុល វិរៈ	ពីរមន្ត្រី ថ្នាក់លេខ ២	មកជាថ្នាក់លេខ ១
៧៥- លោក យី សុខា	ពីរមន្ត្រី ថ្នាក់លេខ ២	មកជាថ្នាក់លេខ ១
៧៦- លោក គូប វាសនា	ពីរមន្ត្រី ថ្នាក់លេខ ២	មកជាថ្នាក់លេខ ១
៧៧- លោកស្រី ស្យឿ សុមនី	ពីរមន្ត្រី ថ្នាក់លេខ ២	មកជាថ្នាក់លេខ ១
៧៨- លោក កែវ បុត្តិ	ពីរមន្ត្រី ថ្នាក់លេខ ២	មកជាថ្នាក់លេខ ១
៧៩- លោកស្រី ហេង រត្តមាណាវី	ពីរមន្ត្រី ថ្នាក់លេខ ២	មកជាថ្នាក់លេខ ១
៨០- លោក គង់ សុវណ្ណារ៉ា	ពីរមន្ត្រី ថ្នាក់លេខ ២	មកជាថ្នាក់លេខ ១
៨១- លោក ធីម សុផា	ពីរមន្ត្រី ថ្នាក់លេខ ២	មកជាថ្នាក់លេខ ១
៨២- លោក កាយ កាំមាណ	ពីរមន្ត្រី ថ្នាក់លេខ ២	មកជាថ្នាក់លេខ ១
៨៣- លោក គ្រុយ លីមហ្វា	ពីរមន្ត្រី ថ្នាក់លេខ ២	មកជាថ្នាក់លេខ ១
៨៤- លោកស្រី ខែ ចារុវណ្ណ	ពីរមន្ត្រី ថ្នាក់លេខ ២	មកជាថ្នាក់លេខ ១
៨៥- លោក នង សារី	ពីរមន្ត្រី ថ្នាក់លេខ ២	មកជាថ្នាក់លេខ ១
៨៦- លោក ជៀម ឈាងលីម	ពីរមន្ត្រី ថ្នាក់លេខ ២	មកជាថ្នាក់លេខ ១
៨៧- លោក ធី បុណា	ពីរមន្ត្រី ថ្នាក់លេខ ២	មកជាថ្នាក់លេខ ១
៨៨- លោក អូន សុវណ្ណ	ពីរមន្ត្រី ថ្នាក់លេខ ២	មកជាថ្នាក់លេខ ១
៨៩- លោក កើត សុវណ្ណារម្យ	ពីរមន្ត្រី ថ្នាក់លេខ ២	មកជាថ្នាក់លេខ ១
៩០- លោកស្រី យ៉ែម ឆន្ទី	ពីរមន្ត្រី ថ្នាក់លេខ ២	មកជាថ្នាក់លេខ ១
៩១- លោក ត្រួត ត្រឿន	ពីរមន្ត្រី ថ្នាក់លេខ ២	មកជាថ្នាក់លេខ ១
៩២- លោក ណែ សុផុន	ពីរមន្ត្រី ថ្នាក់លេខ ២	មកជាថ្នាក់លេខ ១
៩៣- លោក ឈុន ឈុនហ្វា	ពីរមន្ត្រី ថ្នាក់លេខ ២	មកជាថ្នាក់លេខ ១

៩៤- លោកស្រី ជៀក គឹមស្រុន	ពីរមន្ត្រី ថ្នាក់លេខ ២	មកជាថ្នាក់លេខ ១
៩៥- លោក ហាស ប័ន្តណារ៉េត	ពីរមន្ត្រី ថ្នាក់លេខ ២	មកជាថ្នាក់លេខ ១
៩៦- លោក ឈុប ថាវិត	ពីរមន្ត្រី ថ្នាក់លេខ ២	មកជាថ្នាក់លេខ ១
៩៧- លោក ម៉ុក មរកត	ពីរមន្ត្រី ថ្នាក់លេខ ២	មកជាថ្នាក់លេខ ១
៩៨- លោក មុឺញា បាវង្ស	ពីរមន្ត្រី ថ្នាក់លេខ ២	មកជាថ្នាក់លេខ ១
៩៩- លោកស្រី អុក សាវិត	ពីរមន្ត្រី ថ្នាក់លេខ ២	មកជាថ្នាក់លេខ ១
១០០- លោក ប្រាក់ គា	ពីរមន្ត្រី ថ្នាក់លេខ ២	មកជាថ្នាក់លេខ ១
១០១- លោកស្រី ឆ្លើម ថាវី	ពីរមន្ត្រី ថ្នាក់លេខ ២	មកជាថ្នាក់លេខ ១
១០២- លោក ហុក សែនសម្ពា	ពីរមន្ត្រី ថ្នាក់លេខ ២	មកជាថ្នាក់លេខ ១
១០៣- លោកស្រី គាន់ សុខុម	ពីរមន្ត្រី ថ្នាក់លេខ ២	មកជាថ្នាក់លេខ ១
១០៤- លោក សំ គឹមហេង	ពីរមន្ត្រី ថ្នាក់លេខ ២	មកជាថ្នាក់លេខ ១
១០៥- លោក អេង លេង	ពីរមន្ត្រី ថ្នាក់លេខ ២	មកជាថ្នាក់លេខ ១
១០៦- លោក ឡេង ម៉ុនហិ	ពីរមន្ត្រី ថ្នាក់លេខ ២	មកជាថ្នាក់លេខ ១
១០៧- លោក ម៉ៅ ម៉ុនធីន	ពីរមន្ត្រី ថ្នាក់លេខ ២	មកជាថ្នាក់លេខ ១
១០៨- លោក លី សុមណ្ណារា	ពីរមន្ត្រី ថ្នាក់លេខ ២	មកជាថ្នាក់លេខ ១
១០៩- លោក ចាន់ សុផា	ពីរមន្ត្រី ថ្នាក់លេខ ២	មកជាថ្នាក់លេខ ១
១១០- លោក យ៉ាង សុខហេង	ពីរមន្ត្រី ថ្នាក់លេខ ២	មកជាថ្នាក់លេខ ១
១១១- លោក ព្រំ សារិទ្ធ	ពីរមន្ត្រី ថ្នាក់លេខ ២	មកជាថ្នាក់លេខ ១
១១២- លោកស្រី យ៉ាន់ សុដាវី	ពីរមន្ត្រី ថ្នាក់លេខ ២	មកជាថ្នាក់លេខ ១
១១៣- លោក លឹម សេដ្ឋា	ពីរមន្ត្រី ថ្នាក់លេខ ២	មកជាថ្នាក់លេខ ១
១១៤- លោក ជូ ជ័យធីនិទ្ធ	ពីរមន្ត្រី ថ្នាក់លេខ ២	មកជាថ្នាក់លេខ ១
១១៥- លោក អ៊ុន សារិទ្ធ	ពីរមន្ត្រី ថ្នាក់លេខ ២	មកជាថ្នាក់លេខ ១
១១៦- លោក ជៀង ជាមិត្ត	ពីរមន្ត្រី ថ្នាក់លេខ ២	មកជាថ្នាក់លេខ ១
១១៧- លោក កង សុជាតិ	ពីរមន្ត្រី ថ្នាក់លេខ ២	មកជាថ្នាក់លេខ ១
១១៨- លោក ហ៊ុន ឡៃ	ពីរមន្ត្រី ថ្នាក់លេខ ២	មកជាថ្នាក់លេខ ១
១១៩- លោក យូ សារឿន	ពីរមន្ត្រី ថ្នាក់លេខ ២	មកជាថ្នាក់លេខ ១
១២០- លោក ម្រឹង ផាន់ណា	ពីរមន្ត្រី ថ្នាក់លេខ ២	មកជាថ្នាក់លេខ ១
១២១- លោក ស្រេង ចន្ទ្យាមន្តី	ពីរមន្ត្រី ថ្នាក់លេខ ២	មកជាថ្នាក់លេខ ១
១២២- លោក អោម ពេជ្រ	ពីរមន្ត្រី ថ្នាក់លេខ ២	មកជាថ្នាក់លេខ ១
១២៣- លោក នី ឌុន្តី	ពីរមន្ត្រី ថ្នាក់លេខ ២	មកជាថ្នាក់លេខ ១
១២៤- លោក គៀក សក្ការិនិទ្ធ	ពីរមន្ត្រី ថ្នាក់លេខ ២	មកជាថ្នាក់លេខ ១
១២៥- លោក ឌឹម សុភន្តី	ពីរមន្ត្រី ថ្នាក់លេខ ២	មកជាថ្នាក់លេខ ១

១២៦- លោក ស៊ិន វ៉ានុដ	ពីរមន្ត្រី ថ្នាក់លេខ ២	មកជាថ្នាក់លេខ ១
១២៧- លោក គ្រុយ ធីម៉េង	ពីរមន្ត្រី ថ្នាក់លេខ ២	មកជាថ្នាក់លេខ ១
១២៨- លោក គង់ ចំរើន	ពីរមន្ត្រី ថ្នាក់លេខ ២	មកជាថ្នាក់លេខ ១
១២៩- លោក ហោ ច័ន្ទជារ៉ាវិទ្ធី	ពីរមន្ត្រី ថ្នាក់លេខ ២	មកជាថ្នាក់លេខ ១
១៣០- លោក ត្រី ម៉ះផល	ពីរមន្ត្រី ថ្នាក់លេខ ២	មកជាថ្នាក់លេខ ១
១៣១- លោក អ៊ុក គុម្រា	ពីរមន្ត្រី ថ្នាក់លេខ ២	មកជាថ្នាក់លេខ ១
១៣២- លោក គុយ តុច	ពីរមន្ត្រី ថ្នាក់លេខ ២	មកជាថ្នាក់លេខ ១
១៣៣- លោក ញឹម ធី	ពីរមន្ត្រី ថ្នាក់លេខ ២	មកជាថ្នាក់លេខ ១
១៣៤- លោក ព្រាម សំ	ពីរមន្ត្រី ថ្នាក់លេខ ២	មកជាថ្នាក់លេខ ១
១៣៥- លោក ហាម សារាតុដ	ពីរមន្ត្រី ថ្នាក់លេខ ២	មកជាថ្នាក់លេខ ១
១៣៦- លោក ច័ន្ទ ប៊ុន្និកា	ពីរមន្ត្រី ថ្នាក់លេខ ២	មកជាថ្នាក់លេខ ១
១៣៧- លោក ជាម មុនី	ពីរមន្ត្រី ថ្នាក់លេខ ២	មកជាថ្នាក់លេខ ១
១៣៨- លោក ឿង វិទ្ធី	ពីរមន្ត្រី ថ្នាក់លេខ ២	មកជាថ្នាក់លេខ ១
១៣៩- លោក វិណ ម៉ុនរ៉េត	ពីរមន្ត្រី ថ្នាក់លេខ ២	មកជាថ្នាក់លេខ ១
១៤០- លោក យឹម ហេង	ពីរមន្ត្រី ថ្នាក់លេខ ២	មកជាថ្នាក់លេខ ១
១៤១- លោក ហាម គឹមរេង	ពីរមន្ត្រី ថ្នាក់លេខ ២	មកជាថ្នាក់លេខ ១
១៤២- លោក គូ ចេង	ពីរមន្ត្រី ថ្នាក់លេខ ២	មកជាថ្នាក់លេខ ១
១៤៣- លោក គាន់ សេដ្ឋា	ពីរមន្ត្រី ថ្នាក់លេខ ២	មកជាថ្នាក់លេខ ១
១៤៤- លោក ព្រំ សិធីរៈ	ពីរមន្ត្រី ថ្នាក់លេខ ២	មកជាថ្នាក់លេខ ១
១៤៥- លោក ធិត្យ មុរ៉ា	ពីរមន្ត្រី ថ្នាក់លេខ ២	មកជាថ្នាក់លេខ ១
១៤៦- លោក លី ច័ន្ទជារ៉ាវិទ្ធី	ពីរមន្ត្រី ថ្នាក់លេខ ២	មកជាថ្នាក់លេខ ១
១៤៧- លោក វ៉ត្ត ម៉ុនធឿន	ពីរមន្ត្រី ថ្នាក់លេខ ២	មកជាថ្នាក់លេខ ១
១៤៨- លោក ឃៀង សុម៉ុនធឿន	ពីរមន្ត្រី ថ្នាក់លេខ ២	មកជាថ្នាក់លេខ ១
១៤៩- លោក សែល ឌី	ពីរមន្ត្រី ថ្នាក់លេខ ២	មកជាថ្នាក់លេខ ១
១៥០- លោក សំ ហាន	ពីរមន្ត្រី ថ្នាក់លេខ ២	មកជាថ្នាក់លេខ ១
១៥១- លោក រី សំអែល	ពីរមន្ត្រី ថ្នាក់លេខ ២	មកជាថ្នាក់លេខ ១
១៥២- លោក ហេង ត្រីស្នា	ពីរមន្ត្រី ថ្នាក់លេខ ២	មកជាថ្នាក់លេខ ១
១៥៣- លោក អ៊ុក គុនី	ពីរមន្ត្រី ថ្នាក់លេខ ២	មកជាថ្នាក់លេខ ១
១៥៤- លោក ឈិន វណ្ណារី	ពីរមន្ត្រី ថ្នាក់លេខ ២	មកជាថ្នាក់លេខ ១
១៥៥- លោក មុច ធិណ្ណា	ពីរមន្ត្រី ថ្នាក់លេខ ២	មកជាថ្នាក់លេខ ១
១៥៦- លោកស្រី លឹម សុភាព	ពីរមន្ត្រី ថ្នាក់លេខ ២	មកជាថ្នាក់លេខ ១
១៥៧- លោក ឡុយ សុវណ្ណារិន	ពីរមន្ត្រី ថ្នាក់លេខ ២	មកជាថ្នាក់លេខ ១



១៥៨- លោក សេង យូសែ	ពីរមន្ត្រី ថ្នាក់លេខ ២	មកជាថ្នាក់លេខ ១
១៥៩- លោកស្រី កៅ សុជីវី	ពីរមន្ត្រី ថ្នាក់លេខ ២	មកជាថ្នាក់លេខ ១
១៦០- លោក ម៉ីន កាដេត	ពីរមន្ត្រី ថ្នាក់លេខ ២	មកជាថ្នាក់លេខ ១
១៦១- លោក ឌុំ សេដ្ឋា	ពីរមន្ត្រី ថ្នាក់លេខ ២	មកជាថ្នាក់លេខ ១
១៦២- លោក អ៊ុក ឌុឌុរិទ្ធ	ពីរមន្ត្រី ថ្នាក់លេខ ២	មកជាថ្នាក់លេខ ១
១៦៣- លោក ហាវ៉ា ម៉ីនធួន	ពីរមន្ត្រី ថ្នាក់លេខ ២	មកជាថ្នាក់លេខ ១
១៦៤- លោក រាត មណ្ឌិកា	ពីរមន្ត្រី ថ្នាក់លេខ ២	មកជាថ្នាក់លេខ ១
១៦៥- លោក ម៉ីន ឈុន	ពីរមន្ត្រី ថ្នាក់លេខ ២	មកជាថ្នាក់លេខ ១
១៦៦- លោក ហ៊ុន សុភន្តិ	ពីរមន្ត្រី ថ្នាក់លេខ ២	មកជាថ្នាក់លេខ ១
១៦៧- លោក ឈុន ម៉េងនី	ពីរមន្ត្រី ថ្នាក់លេខ ២	មកជាថ្នាក់លេខ ១
១៦៨- លោកស្រី មូល សុខារី	ពីរមន្ត្រី ថ្នាក់លេខ ២	មកជាថ្នាក់លេខ ១
១៦៩- លោក ឌុក សិទ្ធិ	ពីរមន្ត្រី ថ្នាក់លេខ ២	មកជាថ្នាក់លេខ ១
១៧០- លោកស្រី ហ៊ុយ ឌុម្រី	ពីរមន្ត្រី ថ្នាក់លេខ ២	មកជាថ្នាក់លេខ ១
១៧១- លោក សូ សុជាតិ	ពីរមន្ត្រី ថ្នាក់លេខ ២	មកជាថ្នាក់លេខ ១
១៧២- លោក ឃៀង សុនិក្យា	ពីរមន្ត្រី ថ្នាក់លេខ ២	មកជាថ្នាក់លេខ ១
១៧៣- លោក ម៉ីន ឡុច	ពីរមន្ត្រី ថ្នាក់លេខ ២	មកជាថ្នាក់លេខ ១
១៧៤- លោក នេត សុទ្ធា	ពីរមន្ត្រី ថ្នាក់លេខ ២	មកជាថ្នាក់លេខ ១
១៧៥- លោក ហេង ម៉ីននី	ពីរមន្ត្រី ថ្នាក់លេខ ២	មកជាថ្នាក់លេខ ១
១៧៦- លោក សាម សុវណ្ណជារ៉ា	ពីរមន្ត្រី ថ្នាក់លេខ ២	មកជាថ្នាក់លេខ ១
១៧៧- លោក ហែម វិរៈ	ពីរមន្ត្រី ថ្នាក់លេខ ២	មកជាថ្នាក់លេខ ១
១៧៨- លោក ធិត ម៉ីនឈឿន	ពីរមន្ត្រី ថ្នាក់លេខ ២	មកជាថ្នាក់លេខ ១
១៧៩- លោក រ៉ក្ខ សុភ័ក្ខ	ពីរមន្ត្រី ថ្នាក់លេខ ២	មកជាថ្នាក់លេខ ១
១៨០- លោក នន សុខា	ពីរមន្ត្រី ថ្នាក់លេខ ២	មកជាថ្នាក់លេខ ១
១៨១- លោក ស៊ុយ សេរីវឌ្ឍន៍	ពីរមន្ត្រី ថ្នាក់លេខ ២	មកជាថ្នាក់លេខ ១
១៨២- លោក សារិន មករា	ពីរមន្ត្រី ថ្នាក់លេខ ២	មកជាថ្នាក់លេខ ១
១៨៣- លោកស្រី ហួត គន្ធាចិន្ដា	ពីរមន្ត្រី ថ្នាក់លេខ ២	មកជាថ្នាក់លេខ ១
១៨៤- លោក ហួត ស៊ីថារ៉ា	ពីរមន្ត្រី ថ្នាក់លេខ ២	មកជាថ្នាក់លេខ ១
១៨៥- លោក អ៊ុន បញ្ញាបន្ត	ពីរមន្ត្រី ថ្នាក់លេខ ២	មកជាថ្នាក់លេខ ១
១៨៦- លោក ហួត ម៉ីនថុន	ពីរមន្ត្រី ថ្នាក់លេខ ២	មកជាថ្នាក់លេខ ១
១៨៧- លោក លី កាំខគោក	ពីរមន្ត្រី ថ្នាក់លេខ ២	មកជាថ្នាក់លេខ ១
១៨៨- លោក ដាន់ សុដា	ពីរមន្ត្រី ថ្នាក់លេខ ២	មកជាថ្នាក់លេខ ១
១៨៩- លោកស្រី អ៊ុច ហួច	ពីរមន្ត្រី ថ្នាក់លេខ ២	មកជាថ្នាក់លេខ ១

១៩០- លោកស្រី សរ ហុកសេង	ពីរមន្ត្រី ថ្នាក់លេខ ២	មកជាថ្នាក់លេខ ១
១៩១- លោក អ៊ុន ពៅ	ពីរមន្ត្រី ថ្នាក់លេខ ២	មកជាថ្នាក់លេខ ១
១៩២- លោក មិត្ត សុខសុភ័ក្រ	ពីរមន្ត្រី ថ្នាក់លេខ ២	មកជាថ្នាក់លេខ ១
១៩៣- លោក ឌុយ សែ	ពីរមន្ត្រី ថ្នាក់លេខ ២	មកជាថ្នាក់លេខ ១
១៩៤- លោក លៀង សាឡើង	ពីរមន្ត្រី ថ្នាក់លេខ ២	មកជាថ្នាក់លេខ ១
១៩៥- លោកស្រី សំ ម៉ីណ្ណិត្យ	ពីរមន្ត្រី ថ្នាក់លេខ ២	មកជាថ្នាក់លេខ ១
១៩៦- លោក សេម ស៊ុល	ពីរមន្ត្រី ថ្នាក់លេខ ២	មកជាថ្នាក់លេខ ១
១៩៧- លោក គឹម សូ	ពីរមន្ត្រី ថ្នាក់លេខ ២	មកជាថ្នាក់លេខ ១
១៩៨- លោក ឈុន ចន្ទា	ពីរមន្ត្រី ថ្នាក់លេខ ២	មកជាថ្នាក់លេខ ១
១៩៩- លោក ឡាន ឡូ	ពីរមន្ត្រី ថ្នាក់លេខ ២	មកជាថ្នាក់លេខ ១
២០០- លោក អេង ផែន	ពីរមន្ត្រី ថ្នាក់លេខ ២	មកជាថ្នាក់លេខ ១
២០១- លោក ស៊ុយ សេរីមឌុន	ពីរមន្ត្រី ថ្នាក់លេខ ២	មកជាថ្នាក់លេខ ១
២០២- លោក ភីន ចន្ទា	ពីរមន្ត្រី ថ្នាក់លេខ ៣	មកជាថ្នាក់លេខ ២
២០៣- លោក ត្រី ចាន់ថា	ពីរមន្ត្រី ថ្នាក់លេខ ៣	មកជាថ្នាក់លេខ ២
២០៤- លោក កុយ សុផាន់ណារ៉ា	ពីរមន្ត្រី ថ្នាក់លេខ ៣	មកជាថ្នាក់លេខ ២
២០៥- លោក សាន់ សុផា	ពីរមន្ត្រី ថ្នាក់លេខ ៣	មកជាថ្នាក់លេខ ២
២០៦- លោក គូ ម៉ីនឃាង	ពីរមន្ត្រី ថ្នាក់លេខ ៣	មកជាថ្នាក់លេខ ២
២០៧- លោក អ៊ុំច សំណាង	ពីរមន្ត្រី ថ្នាក់លេខ ៣	មកជាថ្នាក់លេខ ២
២០៨- លោក ត្រី សមមិត្ត	ពីរមន្ត្រី ថ្នាក់លេខ ៣	មកជាថ្នាក់លេខ ២
២០៩- លោក ហៃ ធួរ៉ា	ពីរមន្ត្រី ថ្នាក់លេខ ៣	មកជាថ្នាក់លេខ ២
២១០- លោក ហិន សុចន្ទា	ពីរមន្ត្រី ថ្នាក់លេខ ៣	មកជាថ្នាក់លេខ ២
២១១- លោក នាង កុសល	ពីរមន្ត្រី ថ្នាក់លេខ ៣	មកជាថ្នាក់លេខ ២
២១២- លោក ម៉ីន សីលា	ពីរមន្ត្រី ថ្នាក់លេខ ៣	មកជាថ្នាក់លេខ ២
២១៣- លោក ទិត្យ ចាន់	ពីរមន្ត្រី ថ្នាក់លេខ ៣	មកជាថ្នាក់លេខ ២
២១៤- លោក គង់ វិរៈ	ពីរមន្ត្រី ថ្នាក់លេខ ៣	មកជាថ្នាក់លេខ ២
២១៥- លោក ត្រី សំរោង	ពីរមន្ត្រី ថ្នាក់លេខ ៣	មកជាថ្នាក់លេខ ២
២១៦- លោក អ៊ុន វិរៈជន	ពីរមន្ត្រី ថ្នាក់លេខ ៣	មកជាថ្នាក់លេខ ២
២១៧- លោក ឈឹម សុភ័ក្រស៊ីតតា	ពីរមន្ត្រី ថ្នាក់លេខ ៣	មកជាថ្នាក់លេខ ២
២១៨- លោក អ៊ុន ស៊ុនតិ	ពីរមន្ត្រី ថ្នាក់លេខ ៣	មកជាថ្នាក់លេខ ២
២១៩- លោក ហ្វា សុខម៉េង	ពីរមន្ត្រី ថ្នាក់លេខ ៣	មកជាថ្នាក់លេខ ២
២២០- លោក ជ្រី អ៊ុនគី	ពីរមន្ត្រី ថ្នាក់លេខ ៣	មកជាថ្នាក់លេខ ២
២២១- លោកស្រី មុន មួរ៉ាវី	ពីរមន្ត្រី ថ្នាក់លេខ ៣	មកជាថ្នាក់លេខ ២



២២២- លោក អ៊ឹម ណាងសុខ	ពីរមន្ត្រី ថ្នាក់លេខ ៣	មកជាថ្នាក់លេខ ២
២២៣- លោក ទួន វិធី	ពីរមន្ត្រី ថ្នាក់លេខ ៣	មកជាថ្នាក់លេខ ២
២២៤- លោក សែ សុភី	ពីរមន្ត្រី ថ្នាក់លេខ ៣	មកជាថ្នាក់លេខ ២
២២៥- លោក ផាត បញ្ញា	ពីរមន្ត្រី ថ្នាក់លេខ ៣	មកជាថ្នាក់លេខ ២
២២៦- លោក ណាំ ម៉ីនថា	ពីរមន្ត្រី ថ្នាក់លេខ ៣	មកជាថ្នាក់លេខ ២
២២៧- លោកស្រី ឆ្លៀង វ៉ាន់សៀន	ពីរមន្ត្រី ថ្នាក់លេខ ៣	មកជាថ្នាក់លេខ ២
២២៨- លោក កែវ សុខា	ពីរមន្ត្រី ថ្នាក់លេខ ៣	មកជាថ្នាក់លេខ ២
២២៩- លោក ហ៊ុន ស៊ីថា	ពីរមន្ត្រី ថ្នាក់លេខ ៣	មកជាថ្នាក់លេខ ២
២៣០- លោក ស្រៀង ហាវ៉ែ	ពីរមន្ត្រី ថ្នាក់លេខ ៣	មកជាថ្នាក់លេខ ២
២៣១- លោក ឡុក បុត្រា	ពីរមន្ត្រី ថ្នាក់លេខ ៣	មកជាថ្នាក់លេខ ២
២៣២- លោក ជឹម ដារន្ទ	ពីរមន្ត្រី ថ្នាក់លេខ ៣	មកជាថ្នាក់លេខ ២
២៣៣- លោក អ៊ុន អុន	ពីរមន្ត្រី ថ្នាក់លេខ ៣	មកជាថ្នាក់លេខ ២
២៣៤- លោក ខាត សុខអេង	ពីរមន្ត្រី ថ្នាក់លេខ ៣	មកជាថ្នាក់លេខ ២
២៣៥- លោក លី ណាសេង	ពីរមន្ត្រី ថ្នាក់លេខ ៣	មកជាថ្នាក់លេខ ២
២៣៦- លោក សោ សារឿង	ពីរមន្ត្រី ថ្នាក់លេខ ៣	មកជាថ្នាក់លេខ ២
២៣៧- លោកស្រី ម៉ុក សុគ្រីន	ពីរមន្ត្រី ថ្នាក់លេខ ៣	មកជាថ្នាក់លេខ ២
២៣៨- លោក សុខ សុខ	ពីរមន្ត្រី ថ្នាក់លេខ ៣	មកជាថ្នាក់លេខ ២
២៣៩- លោក ឈឿន សេងហ្វ	ពីរមន្ត្រី ថ្នាក់លេខ ៣	មកជាថ្នាក់លេខ ២
២៤០- លោក យស បន្ទីសេរី	ពីរមន្ត្រី ថ្នាក់លេខ ៣	មកជាថ្នាក់លេខ ២
២៤១- លោក អ៊ុយ យាងម៉េង	ពីរមន្ត្រី ថ្នាក់លេខ ៣	មកជាថ្នាក់លេខ ២
២៤២- លោក ហេង សុផារិធី	ពីរមន្ត្រី ថ្នាក់លេខ ៣	មកជាថ្នាក់លេខ ២
២៤៣- លោក ឈុន ជុល	ពីរមន្ត្រី ថ្នាក់លេខ ៣	មកជាថ្នាក់លេខ ២
២៤៤- លោក លឹម ចន្ទធា	ពីរមន្ត្រី ថ្នាក់លេខ ៣	មកជាថ្នាក់លេខ ២
២៤៥- លោក កឹម រោង	ពីរមន្ត្រី ថ្នាក់លេខ ៣	មកជាថ្នាក់លេខ ២
២៤៦- លោក អ៊ុក វ៉ានីន	ពីរមន្ត្រី ថ្នាក់លេខ ៣	មកជាថ្នាក់លេខ ២
២៤៧- លោក អ៊ុល ជូរ៉ាឌី	ពីរមន្ត្រី ថ្នាក់លេខ ៣	មកជាថ្នាក់លេខ ២
២៤៨- លោក មាស សាន់	ពីរមន្ត្រី ថ្នាក់លេខ ៣	មកជាថ្នាក់លេខ ២
២៤៩- លោក ហេង សុភារិធី	ពីរមន្ត្រី ថ្នាក់លេខ ៣	មកជាថ្នាក់លេខ ២
២៥០- លោកស្រី អែម សុផារ៉ា	ពីរមន្ត្រី ថ្នាក់លេខ ៣	មកជាថ្នាក់លេខ ២
២៥១- លោក សេង ម៉ុន្ត្រា	ពីរមន្ត្រី ថ្នាក់លេខ ៣	មកជាថ្នាក់លេខ ២
២៥២- លោក ណាវ ចាន់ធុ	ពីរមន្ត្រី ថ្នាក់លេខ ៣	មកជាថ្នាក់លេខ ២
២៥៣- លោក សាន គួន	ពីរមន្ត្រី ថ្នាក់លេខ ៣	មកជាថ្នាក់លេខ ២

២៥៤- លោក សួន សុម៉ៅ	ពីរមន្ត្រី ថ្នាក់លេខ ៣	មកជាថ្នាក់លេខ ២
២៥៥- លោក ស៊ិន សុខលីម	ពីរមន្ត្រី ថ្នាក់លេខ ៣	មកជាថ្នាក់លេខ ២
២៥៦- លោក ធីត គីមស្រុយ	ពីរមន្ត្រី ថ្នាក់លេខ ៣	មកជាថ្នាក់លេខ ២
២៥៧- លោក នូ គីហេន	ពីរមន្ត្រី ថ្នាក់លេខ ៣	មកជាថ្នាក់លេខ ២
២៥៨- លោក ធីត សម្បត្តិ	ពីរមន្ត្រី ថ្នាក់លេខ ៣	មកជាថ្នាក់លេខ ២
២៥៩- លោកស្រី ឡេង សុខណារ៉េម	ពីរមន្ត្រី ថ្នាក់លេខ ៣	មកជាថ្នាក់លេខ ២
២៦០- លោក ធីត វណ្ណារ	ពីរមន្ត្រី ថ្នាក់លេខ ៣	មកជាថ្នាក់លេខ ២
២៦១- លោក ធីត ប៉ែនគុល	ពីរមន្ត្រី ថ្នាក់លេខ ៣	មកជាថ្នាក់លេខ ២
២៦២- លោក ឈុន គុរី	ពីរមន្ត្រី ថ្នាក់លេខ ៣	មកជាថ្នាក់លេខ ២
២៦៣- លោក គុន ផល្លី	ពីរមន្ត្រី ថ្នាក់លេខ ៣	មកជាថ្នាក់លេខ ២
២៦៤- លោក ឈុន គង់ហាន	ពីរមន្ត្រី ថ្នាក់លេខ ៣	មកជាថ្នាក់លេខ ២
២៦៥- លោក គិត សុំណា	ពីរមន្ត្រី ថ្នាក់លេខ ៣	មកជាថ្នាក់លេខ ២
២៦៦- លោក វង់ វណ្ណារក្ខ	ពីរមន្ត្រី ថ្នាក់លេខ ៣	មកជាថ្នាក់លេខ ២
២៦៧- លោក មិន តុត្តិ	ពីរមន្ត្រី ថ្នាក់លេខ ៣	មកជាថ្នាក់លេខ ២
២៦៨- លោកស្រី សេង លីមហ៊ុន	ពីរមន្ត្រី ថ្នាក់លេខ ៣	មកជាថ្នាក់លេខ ២
២៦៩- លោក ឡេង លីតុ	ពីរមន្ត្រី ថ្នាក់លេខ ៣	មកជាថ្នាក់លេខ ២
២៧០- លោក ម៉ិនតុល មូរារិន	ពីរមន្ត្រី ថ្នាក់លេខ ៣	មកជាថ្នាក់លេខ ២
២៧១- លោក ធីត អធារ៉ា	ពីរមន្ត្រី ថ្នាក់លេខ ៣	មកជាថ្នាក់លេខ ២
២៧២- លោក គូច ឈុន	ពីរមន្ត្រី ថ្នាក់លេខ ៣	មកជាថ្នាក់លេខ ២
២៧៣- លោក ឡេង សុមនា	ពីរមន្ត្រី ថ្នាក់លេខ ៣	មកជាថ្នាក់លេខ ២
២៧៤- លោក សាង គង់	ពីរមន្ត្រី ថ្នាក់លេខ ៣	មកជាថ្នាក់លេខ ២
២៧៥- លោកស្រី គីម សាមិត្ត	ពីរមន្ត្រី ថ្នាក់លេខ ៣	មកជាថ្នាក់លេខ ២
២៧៦- លោក ចៅ ស៊ីញា	ពីរមន្ត្រី ថ្នាក់លេខ ៣	មកជាថ្នាក់លេខ ២
២៧៧- លោក ហេង រ៉ុត្តសីម៉ា	ពីរមន្ត្រី ថ្នាក់លេខ ៣	មកជាថ្នាក់លេខ ២
២៧៨- លោកស្រី ខៀង ម្នួលី	ពីរមន្ត្រី ថ្នាក់លេខ ៣	មកជាថ្នាក់លេខ ២
២៧៩- លោកស្រី ហុន ប័ន្តមិមុល	ពីរមន្ត្រី ថ្នាក់លេខ ៣	មកជាថ្នាក់លេខ ២
២៨០- លោក ប៉ែន មុនីវឌ្ឍន៍	ពីរមន្ត្រី ថ្នាក់លេខ ៣	មកជាថ្នាក់លេខ ២
២៨១- លោកស្រី ស្រេង សុក្រកញ្ញា	ពីរមន្ត្រី ថ្នាក់លេខ ៣	មកជាថ្នាក់លេខ ២
២៨២- លោក ធីត សំណល់	ពីរមន្ត្រី ថ្នាក់លេខ ៣	មកជាថ្នាក់លេខ ២
២៨៣- លោក ខៀង គិម្យ	ពីរមន្ត្រី ថ្នាក់លេខ ៣	មកជាថ្នាក់លេខ ២
២៨៤- លោក ហេង មិត្រា	ពីរមន្ត្រី ថ្នាក់លេខ ៣	មកជាថ្នាក់លេខ ២
២៨៥- លោក ចាន់ សុវត្តិភាព	ពីរមន្ត្រី ថ្នាក់លេខ ៣	មកជាថ្នាក់លេខ ២



២៨៦- លោក លឹម ម៉ីនណា	ពីរមន្ត្រី ថ្នាក់លេខ ៣	មកជាថ្នាក់លេខ ២
២៨៧- លោកស្រី ចាន់ ច័ន្ទីយ៉ា	ពីរមន្ត្រី ថ្នាក់លេខ ៣	មកជាថ្នាក់លេខ ២
២៨៨- លោកស្រី គឹម ណារី	ពីរមន្ត្រី ថ្នាក់លេខ ៣	មកជាថ្នាក់លេខ ២
២៨៩- លោកស្រី ឃី សុផាន់ណា	ពីរមន្ត្រី ថ្នាក់លេខ ៣	មកជាថ្នាក់លេខ ២
២៩០- លោក សុខ មី	ពីរមន្ត្រី ថ្នាក់លេខ ៣	មកជាថ្នាក់លេខ ២
២៩១- លោកស្រី អ៊ុំម ម៉ារ៉ុឌី	ពីរមន្ត្រី ថ្នាក់លេខ ៣	មកជាថ្នាក់លេខ ២
២៩២- លោក ឈុន ឌីលុច	ពីរមន្ត្រី ថ្នាក់លេខ ៣	មកជាថ្នាក់លេខ ២
២៩៣- លោក ជា ណារ៉េត	ពីរមន្ត្រី ថ្នាក់លេខ ៣	មកជាថ្នាក់លេខ ២
២៩៤- លោក អ៊ុំច សងកាំច	ពីរមន្ត្រី ថ្នាក់លេខ ៣	មកជាថ្នាក់លេខ ២
២៩៥- លោក យ៉ាន់ សុជា	ពីរមន្ត្រី ថ្នាក់លេខ ៣	មកជាថ្នាក់លេខ ២
២៩៦- លោក គឹម ឡេ	ពីរមន្ត្រី ថ្នាក់លេខ ៣	មកជាថ្នាក់លេខ ២
២៩៧- លោក ឡាយ ចាន់	ពីរមន្ត្រី ថ្នាក់លេខ ៣	មកជាថ្នាក់លេខ ២
២៩៨- លោក ជុក សំរេត	ពីរមន្ត្រី ថ្នាក់លេខ ៣	មកជាថ្នាក់លេខ ២
២៩៩- លោក សុខ ហ្វុន	ពីរមន្ត្រី ថ្នាក់លេខ ៣	មកជាថ្នាក់លេខ ២
៣០០- លោក សាយ ស៊ិនលី	ពីរមន្ត្រី ថ្នាក់លេខ ៣	មកជាថ្នាក់លេខ ២
៣០១- លោក ចាន់ សុវត្តិភាព	ពីរមន្ត្រី ថ្នាក់លេខ ៣	មកជាថ្នាក់លេខ ២
៣០២- លោក ឡាយ ហ្វូផេង	ពីរមន្ត្រី ថ្នាក់លេខ ៣	មកជាថ្នាក់លេខ ២
៣០៣- លោក សំ នោមសុទ្ធា	ពីរមន្ត្រី ថ្នាក់លេខ ៣	មកជាថ្នាក់លេខ ២
៣០៤- លោក អ៊ុំន សុភា	ពីរមន្ត្រី ថ្នាក់លេខ ៣	មកជាថ្នាក់លេខ ២
៣០៥- លោក លឹម ខាន់ធីតា	ពីរមន្ត្រី ថ្នាក់លេខ ៣	មកជាថ្នាក់លេខ ២
៣០៦- លោក ខុក រ៉េត	ពីរមន្ត្រី ថ្នាក់លេខ ៣	មកជាថ្នាក់លេខ ២
៣០៧- លោក យុត រ៉ុណ្ណ់	ពីរមន្ត្រី ថ្នាក់លេខ ៣	មកជាថ្នាក់លេខ ២
៣០៨- លោក ដួង រតនា	ពីរមន្ត្រី ថ្នាក់លេខ ៣	មកជាថ្នាក់លេខ ២
៣០៩- លោក សុខ ផល្លីន	ពីរមន្ត្រី ថ្នាក់លេខ ៣	មកជាថ្នាក់លេខ ២
៣១០- លោកស្រី សេង មិចរ៉ាមី	ពីរមន្ត្រី ថ្នាក់លេខ ៣	មកជាថ្នាក់លេខ ២
៣១១- លោកស្រី សាយ ស៊ីលីណា	ពីរមន្ត្រី ថ្នាក់លេខ ៣	មកជាថ្នាក់លេខ ២
៣១២- លោក សាយ ជារ៉ា	ពីរមន្ត្រី ថ្នាក់លេខ ៣	មកជាថ្នាក់លេខ ២
៣១៣- លោក ពេជ សិរីឧឡាន	ពីរមន្ត្រី ថ្នាក់លេខ ៣	មកជាថ្នាក់លេខ ២
៣១៤- លោក នង ស៊ីវុត្តាន	ពីរមន្ត្រី ថ្នាក់លេខ ៣	មកជាថ្នាក់លេខ ២
៣១៥- លោក ស្លឹម ម៉ូរ៉ា	ពីរមន្ត្រី ថ្នាក់លេខ ៣	មកជាថ្នាក់លេខ ២
៣១៦- លោក គឹម សុភា	ពីរមន្ត្រី ថ្នាក់លេខ ៣	មកជាថ្នាក់លេខ ២
៣១៧- លោកស្រី វង ចន្ទស្រី	ពីរមន្ត្រី ថ្នាក់លេខ ៣	មកជាថ្នាក់លេខ ២



៣១៨- លោក ចាម ពិសិដ្ឋ	ពីរមន្ត្រី ថ្នាក់លេខ ៣	មកជាថ្នាក់លេខ ២
៣១៩- លោក អំ ធឿន	ពីរមន្ត្រី ថ្នាក់លេខ ៣	មកជាថ្នាក់លេខ ២
៣២០- លោក គឹម សុភា	ពីរមន្ត្រី ថ្នាក់លេខ ៣	មកជាថ្នាក់លេខ ២
៣២១- លោក សិន ណារ៉ុត្ត	ពីរមន្ត្រី ថ្នាក់លេខ ៣	មកជាថ្នាក់លេខ ២
៣២២- លោក ហាស សុភាព	ពីរមន្ត្រី ថ្នាក់លេខ ៣	មកជាថ្នាក់លេខ ២
៣២៣- លោក ជុន សុផាត	ពីរមន្ត្រី ថ្នាក់លេខ ៣	មកជាថ្នាក់លេខ ២
៣២៤- លោក គឹម សារិទ្ធ	ពីរមន្ត្រី ថ្នាក់លេខ ៣	មកជាថ្នាក់លេខ ២
៣២៥- លោក ឡេង ស៊ីវណ្ណ	ពីរមន្ត្រី ថ្នាក់លេខ ៣	មកជាថ្នាក់លេខ ២
៣២៦- លោកស្រី ចាច់ ផាន់ណាឌី	ពីរមន្ត្រី ថ្នាក់លេខ ៣	មកជាថ្នាក់លេខ ២
៣២៧- លោក ព្រំ ផល្លី	ពីរមន្ត្រី ថ្នាក់លេខ ៣	មកជាថ្នាក់លេខ ២
៣២៨- លោក ម៉ែន ការិន	ពីរមន្ត្រី ថ្នាក់លេខ ៣	មកជាថ្នាក់លេខ ២
៣២៩- លោក គាំ ហ៊ុន	ពីរមន្ត្រី ថ្នាក់លេខ ៣	មកជាថ្នាក់លេខ ២
៣៣០- លោក ជា ស៊ីម៉េត	ពីរមន្ត្រី ថ្នាក់លេខ ៤	មកជាថ្នាក់លេខ ៣
៣៣១- លោក ហង្ស ប័ណ្ណ	ពីរមន្ត្រី ថ្នាក់លេខ ៤	មកជាថ្នាក់លេខ ៣
៣៣២- លោក បង្ស សាឡើន	ពីរមន្ត្រី ថ្នាក់លេខ ៤	មកជាថ្នាក់លេខ ៣
៣៣៣- លោក ជាន សុម៉ានី	ពីរមន្ត្រី ថ្នាក់លេខ ៤	មកជាថ្នាក់លេខ ៣
៣៣៤- លោក សាយ ពន្លឺចិន្តៈករុណា	ពីរមន្ត្រី ថ្នាក់លេខ ៤	មកជាថ្នាក់លេខ ៣
៣៣៥- លោក អ៊ុក សុផា	ពីរមន្ត្រី ថ្នាក់លេខ ៤	មកជាថ្នាក់លេខ ៣
៣៣៦- លោក យ៉ាត យឿយ	ពីរមន្ត្រី ថ្នាក់លេខ ៤	មកជាថ្នាក់លេខ ៣
៣៣៧- លោក អ៊ឹម សុឡើន	ពីរមន្ត្រី ថ្នាក់លេខ ៤	មកជាថ្នាក់លេខ ៣
៣៣៨- លោក ជ័យ ផល្លា	ពីរមន្ត្រី ថ្នាក់លេខ ៤	មកជាថ្នាក់លេខ ៣
៣៣៩- លោក ឡឹក សុជាតា	ពីរមន្ត្រី ថ្នាក់លេខ ៤	មកជាថ្នាក់លេខ ៣
៣៤០- លោក ជុន សុរិកា	ពីរមន្ត្រី ថ្នាក់លេខ ៤	មកជាថ្នាក់លេខ ៣
៣៤១- លោក សេង លាង	ពីរមន្ត្រី ថ្នាក់លេខ ៤	មកជាថ្នាក់លេខ ៣
៣៤២- លោក សាយ ពន្លឺមេត្តា	ពីរមន្ត្រី ថ្នាក់លេខ ៤	មកជាថ្នាក់លេខ ៣
៣៤៣- លោក ជឹម ស៊ីម៉ាច	ពីរមន្ត្រី ថ្នាក់លេខ ៤	មកជាថ្នាក់លេខ ៣
៣៤៤- លោក លាង គុណ	ពីរមន្ត្រី ថ្នាក់លេខ ៤	មកជាថ្នាក់លេខ ៣
៣៤៥- លោក លាង ណារ៉ុត	ពីរមន្ត្រី ថ្នាក់លេខ ៤	មកជាថ្នាក់លេខ ៣
៣៤៦- លោក ម៉ុន សុមី	ពីរមន្ត្រី ថ្នាក់លេខ ៤	មកជាថ្នាក់លេខ ៣
៣៤៧- លោកស្រី គឹមម៉ៅ លក្ខិណា	ពីរមន្ត្រី ថ្នាក់លេខ ៤	មកជាថ្នាក់លេខ ៣
៣៤៨- លោកស្រី ថៅ ហ៊ុយជិន	ពីរមន្ត្រី ថ្នាក់លេខ ៤	មកជាថ្នាក់លេខ ៣
៣៤៩- លោក អ៊ឹម ម៉ុនចាន	ពីរមន្ត្រី ថ្នាក់លេខ ៤	មកជាថ្នាក់លេខ ៣



៣៥០- លោក ហួត លុប	ពីរមន្ត្រី ថ្នាក់លេខ ៤	មកជាថ្នាក់លេខ ៣
៣៥១- លោក ឡុង ពិសិដ្ឋ	ពីរមន្ត្រី ថ្នាក់លេខ ៤	មកជាថ្នាក់លេខ ៣
៣៥២- លោក ជិន ស៊ីថា	ពីរមន្ត្រី ថ្នាក់លេខ ៤	មកជាថ្នាក់លេខ ៣
៣៥៣- លោក យ៉ាន់ វិសាភ	ពីរមន្ត្រី ថ្នាក់លេខ ៤	មកជាថ្នាក់លេខ ៣
៣៥៤- លោក ស៊ុនគូ គុណ	ពីរមន្ត្រី ថ្នាក់លេខ ៤	មកជាថ្នាក់លេខ ៣
៣៥៥- លោក ហេង ណាំយី	ពីរមន្ត្រី ថ្នាក់លេខ ៤	មកជាថ្នាក់លេខ ៣
៣៥៦- លោក ស៊ាម ម៉ាញ	ពីរមន្ត្រី ថ្នាក់លេខ ៤	មកជាថ្នាក់លេខ ៣
៣៥៧- លោក ជុំ ប័ន្តការា	ពីរមន្ត្រី ថ្នាក់លេខ ៤	មកជាថ្នាក់លេខ ៣
៣៥៨- លោកស្រី ម៉ីន សីលា	ពីរមន្ត្រី ថ្នាក់លេខ ៤	មកជាថ្នាក់លេខ ៣
៣៥៩- លោក ម៉ុង វណ្ណជារ៉ា	ពីរមន្ត្រី ថ្នាក់លេខ ៤	មកជាថ្នាក់លេខ ៣
៣៦០- លោក ផន ផលវិទ្ធី	ពីរមន្ត្រី ថ្នាក់លេខ ៤	មកជាថ្នាក់លេខ ៣
៣៦១- លោក គី ពាទិន	ពីរមន្ត្រី ថ្នាក់លេខ ៤	មកជាថ្នាក់លេខ ៣
៣៦២- លោក ហ៊ុល សំកុល	ពីរមន្ត្រី ថ្នាក់លេខ ៤	មកជាថ្នាក់លេខ ៣
៣៦៣- លោក ម៉ែន ធី	ពីរមន្ត្រី ថ្នាក់លេខ ៤	មកជាថ្នាក់លេខ ៣
៣៦៤- លោក ម៉ក់ សំឡើង	ពីរមន្ត្រី ថ្នាក់លេខ ៤	មកជាថ្នាក់លេខ ៣
៣៦៥- លោក កង ម៉ាត្រី	ពីរមន្ត្រី ថ្នាក់លេខ ៤	មកជាថ្នាក់លេខ ៣
៣៦៦- លោក ហ្វាន់ វណ្ណគុល	ពីរមន្ត្រី ថ្នាក់លេខ ៤	មកជាថ្នាក់លេខ ៣
៣៦៧- លោក ម៉ីន ផុល	ពីរមន្ត្រី ថ្នាក់លេខ ៤	មកជាថ្នាក់លេខ ៣
៣៦៨- លោក ធី យាម	ពីរមន្ត្រី ថ្នាក់លេខ ៤	មកជាថ្នាក់លេខ ៣
៣៦៩- លោក ឈួន គីមឃួន	ពីរមន្ត្រី ថ្នាក់លេខ ៤	មកជាថ្នាក់លេខ ៣
៣៧០- លោក លី វ៉ាន់ធី	ពីរមន្ត្រី ថ្នាក់លេខ ៤	មកជាថ្នាក់លេខ ៣
៣៧១- លោកស្រី សំ គួច	ពីរមន្ត្រី ថ្នាក់លេខ ៤	មកជាថ្នាក់លេខ ៣
៣៧២- លោកស្រី ឆាយ សុទ្ធារី	ពីរមន្ត្រី ថ្នាក់លេខ ៤	មកជាថ្នាក់លេខ ៣
៣៧៣- លោក ម៉ៅ ជាតុច	ពីរមន្ត្រី ថ្នាក់លេខ ៤	មកជាថ្នាក់លេខ ៣
៣៧៤- លោក ម៉ី ម៉ីនធីម	ពីរមន្ត្រី ថ្នាក់លេខ ៤	មកជាថ្នាក់លេខ ៣
៣៧៥- លោក យី ម៉ក់	ពីរមន្ត្រី ថ្នាក់លេខ ៤	មកជាថ្នាក់លេខ ៣
៣៧៦- លោក យាង វឌ្ឍនា	ពីរមន្ត្រី ថ្នាក់លេខ ៤	មកជាថ្នាក់លេខ ៣
៣៧៧- លោក កែវ សុភ័ក្ត្រ	ពីរមន្ត្រី ថ្នាក់លេខ ៤	មកជាថ្នាក់លេខ ៣
៣៧៨- លោក គេង ណារ៉ា	ពីរមន្ត្រី ថ្នាក់លេខ ៤	មកជាថ្នាក់លេខ ៣
៣៧៩- លោក អេង ឈាងហុន	ពីរមន្ត្រី ថ្នាក់លេខ ៤	មកជាថ្នាក់លេខ ៣
៣៨០- លោក អន ឈួន	ពីរមន្ត្រី ថ្នាក់លេខ ៤	មកជាថ្នាក់លេខ ៣
៣៨១- លោកស្រី សម្បត្តិ សុនធីតា	ពីរមន្ត្រី ថ្នាក់លេខ ៤	មកជាថ្នាក់លេខ ៣

៣៨២- លោក ម៉ុល មុនី	ពីរមន្ត្រី ថ្នាក់លេខ ៤	មកជាថ្នាក់លេខ ៣
៣៨៣- លោក ម៉ាន់ តុច	ពីរមន្ត្រី ថ្នាក់លេខ ៤	មកជាថ្នាក់លេខ ៣
៣៨៤- លោកស្រី ផេន សុវត្តិធី	ពីរមន្ត្រី ថ្នាក់លេខ ៤	មកជាថ្នាក់លេខ ៣
៣៨៥- លោក សេង ថៃ	ពីរមន្ត្រី ថ្នាក់លេខ ៤	មកជាថ្នាក់លេខ ៣
៣៨៦- លោក សេដ្ឋ សុជីវន	ពីរមន្ត្រី ថ្នាក់លេខ ៤	មកជាថ្នាក់លេខ ៣
៣៨៧- លោកស្រី ដាង សុម៉ាលី	ពីរមន្ត្រី ថ្នាក់លេខ ៤	មកជាថ្នាក់លេខ ៣
៣៨៨- លោកស្រី អ៊ុក សេរីសុខា	ពីរមន្ត្រី ថ្នាក់លេខ ៤	មកជាថ្នាក់លេខ ៣
៣៨៩- លោកស្រី រតន សុផាត	ពីរមន្ត្រី ថ្នាក់លេខ ៤	មកជាថ្នាក់លេខ ៣
៣៩០- លោកស្រី ស៊ី សុឡា	ពីរមន្ត្រី ថ្នាក់លេខ ៤	មកជាថ្នាក់លេខ ៣
៣៩១- លោកស្រី ខៀវ កញ្ញា	ពីរមន្ត្រី ថ្នាក់លេខ ៤	មកជាថ្នាក់លេខ ៣
៣៩២- លោក ចោង សម្បត្តិ	ពីរមន្ត្រី ថ្នាក់លេខ ៤	មកជាថ្នាក់លេខ ៣
៣៩៣- លោកស្រី ម៉ែ ស៊ីវន	ពីរមន្ត្រី ថ្នាក់លេខ ៤	មកជាថ្នាក់លេខ ៣
៣៩៤- លោក ថន សាន	ពីរមន្ត្រី ថ្នាក់លេខ ៤	មកជាថ្នាក់លេខ ៣
៣៩៥- លោក ឡេង សារិទ្ធ	ពីរមន្ត្រី ថ្នាក់លេខ ៤	មកជាថ្នាក់លេខ ៣
៣៩៦- លោកស្រី ឃឹម ឡានៃរត	ពីរមន្ត្រី ថ្នាក់លេខ ៤	មកជាថ្នាក់លេខ ៣
៣៩៧- លោក ឈិត វិសុទ្ធ	ពីរមន្ត្រី ថ្នាក់លេខ ៤	មកជាថ្នាក់លេខ ៣
៣៩៨- លោក ជឹម ឡុន	ពីរមន្ត្រី ថ្នាក់លេខ ៤	មកជាថ្នាក់លេខ ៣
៣៩៩- លោក ហាម វណ្ណា	ពីរមន្ត្រី ថ្នាក់លេខ ៤	មកជាថ្នាក់លេខ ៣
៤០០- លោក នៅ ស៊ីនិត	ពីរមន្ត្រី ថ្នាក់លេខ ៤	មកជាថ្នាក់លេខ ៣
៤០១- លោក គង់ សុខថា	ពីរមន្ត្រី ថ្នាក់លេខ ៤	មកជាថ្នាក់លេខ ៣
៤០២- លោក ធី ចាន់ថា	ពីរមន្ត្រី ថ្នាក់លេខ ៤	មកជាថ្នាក់លេខ ៣
៤០៣- លោកស្រី អ៊ុន សុភា	ពីរមន្ត្រី ថ្នាក់លេខ ៤	មកជាថ្នាក់លេខ ៣
៤០៤- លោក ថេង ឌីណា	ពីរមន្ត្រី ថ្នាក់លេខ ៤	មកជាថ្នាក់លេខ ៣
៤០៥- លោកស្រី លី ដាលីន	ពីរមន្ត្រី ថ្នាក់លេខ ៤	មកជាថ្នាក់លេខ ៣
៤០៦- លោក បាន រតនៈ	ពីរមន្ត្រី ថ្នាក់លេខ ៤	មកជាថ្នាក់លេខ ៣
៤០៧- លោក ឈី សុទ្ធា	ពីរមន្ត្រី ថ្នាក់លេខ ៤	មកជាថ្នាក់លេខ ៣
៤០៨- លោក កាំង គង់ថេង	ពីរមន្ត្រី ថ្នាក់លេខ ៤	មកជាថ្នាក់លេខ ៣
៤០៩- លោក សែម កែវវិរៈ	ពីរមន្ត្រី ថ្នាក់លេខ ៤	មកជាថ្នាក់លេខ ៣
៤១០- លោក កាំង សំណាង	ពីរមន្ត្រី ថ្នាក់លេខ ៤	មកជាថ្នាក់លេខ ៣
៤១១- លោកស្រី ស៊ីម ធី	ពីរមន្ត្រី ថ្នាក់លេខ ៤	មកជាថ្នាក់លេខ ៣
៤១២- លោក ម៉ឺ វណ្ណៈ	ពីរមន្ត្រី ថ្នាក់លេខ ៤	មកជាថ្នាក់លេខ ៣
៤១៣- លោក ហុក សុខបាង	ពីរមន្ត្រី ថ្នាក់លេខ ៤	មកជាថ្នាក់លេខ ៣



៤១៤- លោក គង់ ណារិន	ពីរមន្ត្រី ថ្នាក់លេខ ៤	មកជាថ្នាក់លេខ ៣
៤១៥- លោក ធី នាយសុវត្ថិធី	ពីរមន្ត្រី ថ្នាក់លេខ ៤	មកជាថ្នាក់លេខ ៣
៤១៦- លោក ម៉ូ ម៉ុនឡេង	ពីរមន្ត្រី ថ្នាក់លេខ ៤	មកជាថ្នាក់លេខ ៣
៤១៧- លោក ភួន ពេជ្រពន្លឺរាយ	ពីរមន្ត្រី ថ្នាក់លេខ ៤	មកជាថ្នាក់លេខ ៣
៤១៨- លោក សារ មករា	ពីរមន្ត្រី ថ្នាក់លេខ ៤	មកជាថ្នាក់លេខ ៣
៤១៩- លោក ម៉ុក សំបុល	ពីរមន្ត្រី ថ្នាក់លេខ ៤	មកជាថ្នាក់លេខ ៣
៤២០- លោក ជា ពិសី	ពីរមន្ត្រី ថ្នាក់លេខ ៤	មកជាថ្នាក់លេខ ៣
៤២១- លោកស្រី ហ្វា បុធា	ពីរមន្ត្រី ថ្នាក់លេខ ៤	មកជាថ្នាក់លេខ ៣
៤២២- លោក ហាង គន្ធី	ពីរមន្ត្រី ថ្នាក់លេខ ៤	មកជាថ្នាក់លេខ ៣
៤២៣- លោក ឃី កុសល	ពីរមន្ត្រី ថ្នាក់លេខ ៤	មកជាថ្នាក់លេខ ៣
៤២៤- លោក សុខ ម៉ុន្ន្នៈកុសល	ពីរមន្ត្រី ថ្នាក់លេខ ៤	មកជាថ្នាក់លេខ ៣
៤២៥- លោក ខែម សារ៉ា	ពីរមន្ត្រី ថ្នាក់លេខ ៤	មកជាថ្នាក់លេខ ៣
៤២៦- លោក អ៊ុល នធី	ពីរមន្ត្រី ថ្នាក់លេខ ៤	មកជាថ្នាក់លេខ ៣
៤២៧- លោកស្រី ម៉ៅ លក្ខណា	ពីរមន្ត្រី ថ្នាក់លេខ ៤	មកជាថ្នាក់លេខ ៣
៤២៨- លោកស្រី ចាន់ សុខជីវី	ពីរមន្ត្រី ថ្នាក់លេខ ៤	មកជាថ្នាក់លេខ ៣
៤២៩- លោក ម៉ី ម៉ុនធីម	ពីរមន្ត្រី ថ្នាក់លេខ ៤	មកជាថ្នាក់លេខ ៣
៤៣០- លោក រស់ ផាន	ពីរមន្ត្រី ថ្នាក់លេខ ៤	មកជាថ្នាក់លេខ ៣
៤៣១- លោកស្រី សេង អ៊ុន្យាយ	ពីរមន្ត្រី ថ្នាក់លេខ ៤	មកជាថ្នាក់លេខ ៣
៤៣២- លោកស្រី ម៉ុនរី រីនជា	ពីរមន្ត្រី ថ្នាក់លេខ ៤	មកជាថ្នាក់លេខ ៣
៤៣៣- លោក ម៉ុន ច័ន្ទលីជា	ពីរមន្ត្រី ថ្នាក់លេខ ៤	មកជាថ្នាក់លេខ ៣
៤៣៤- លោក ខួង សំរោត	ពីរមន្ត្រី ថ្នាក់លេខ ៤	មកជាថ្នាក់លេខ ៣
៤៣៥- លោកស្រី សុខ ជារៀម	ពីរមន្ត្រី ថ្នាក់លេខ ៤	មកជាថ្នាក់លេខ ៣
៤៣៦- លោក ថេង លីពិន	ពីរមន្ត្រី ថ្នាក់លេខ ៤	មកជាថ្នាក់លេខ ៣
៤៣៧- លោក សុិន សគ្គារកន៍	ពីរមន្ត្រី ថ្នាក់លេខ ៤	មកជាថ្នាក់លេខ ៣
៤៣៨- លោក ហ៊ាន គន់ធី	ពីរមន្ត្រី ថ្នាក់លេខ ៤	មកជាថ្នាក់លេខ ៣
៤៣៩- លោក ឈិន គូ	ពីរមន្ត្រី ថ្នាក់លេខ ៤	មកជាថ្នាក់លេខ ៣
៤៤០- លោកស្រី ជិន លក្ខណា	ពីរមន្ត្រី ថ្នាក់លេខ ៤	មកជាថ្នាក់លេខ ៣
៤៤១- លោក ឈាង នរិទ្ធ	ពីរមន្ត្រី ថ្នាក់លេខ ៤	មកជាថ្នាក់លេខ ៣
៤៤២- លោក ម៉ុក ម៉ារ៉ា	ពីរមន្ត្រី ថ្នាក់លេខ ៤	មកជាថ្នាក់លេខ ៣
៤៤៣- លោក ព្រំ គីមហិ	ពីរមន្ត្រី ថ្នាក់លេខ ៤	មកជាថ្នាក់លេខ ៣
៤៤៤- លោក អាន សុខុម	ពីរមន្ត្រី ថ្នាក់លេខ ១	មកជាមន្ត្រី ថ្នាក់លេខ ៤
៤៤៥- លោក ម៉ី ម៉ុនហ៊ាង	ពីរមន្ត្រី ថ្នាក់លេខ ១	មកជាមន្ត្រី ថ្នាក់លេខ ៤

៤៤៦- លោក កាំង ជីវេង	ពីអនុម្រន្ត ថ្នាក់លេខ ១	មកជាវរមន្ត្រី ថ្នាក់លេខ ៤
៤៤៧- លោក ព្រី ភីមសុន	ពីអនុម្រន្ត ថ្នាក់លេខ ១	មកជាវរមន្ត្រី ថ្នាក់លេខ ៤
៤៤៨- លោក ស៊ីយ មន	ពីអនុម្រន្ត ថ្នាក់លេខ ១	មកជាវរមន្ត្រី ថ្នាក់លេខ ៤
៤៤៩- លោក សាន ហុកលីម	ពីអនុម្រន្ត ថ្នាក់លេខ ១	មកជាវរមន្ត្រី ថ្នាក់លេខ ៤
៤៥០- លោក កែវ សំអែល	ពីអនុម្រន្ត ថ្នាក់លេខ ១	មកជាវរមន្ត្រី ថ្នាក់លេខ ៤
៤៥១- លោក ច័ន្ទ សុផល	ពីអនុម្រន្ត ថ្នាក់លេខ ១	មកជាវរមន្ត្រី ថ្នាក់លេខ ៤
៤៥២- លោក ឃីន ជាន	ពីអនុម្រន្ត ថ្នាក់លេខ ១	មកជាវរមន្ត្រី ថ្នាក់លេខ ៤
៤៥៣- លោក ផេង សុវណ្ណបូរី	ពីអនុម្រន្ត ថ្នាក់លេខ ១	មកជាវរមន្ត្រី ថ្នាក់លេខ ៤
៤៥៤- លោក ច័ន្ទ សុភី	ពីអនុម្រន្ត ថ្នាក់លេខ ១	មកជាវរមន្ត្រី ថ្នាក់លេខ ៤
៤៥៥- លោក នង ម៉េងហ៊ាង	ពីអនុម្រន្ត ថ្នាក់លេខ ១	មកជាវរមន្ត្រី ថ្នាក់លេខ ៤
៤៥៦- លោកស្រី ឌុក វ៉ាណា	ពីអនុម្រន្ត ថ្នាក់លេខ ១	មកជាវរមន្ត្រី ថ្នាក់លេខ ៤
៤៥៧- លោក ផន សុផា	ពីអនុម្រន្ត ថ្នាក់លេខ ១	មកជាវរមន្ត្រី ថ្នាក់លេខ ៤
៤៥៨- លោក ភីម សុផល	ពីអនុម្រន្ត ថ្នាក់លេខ ១	មកជាវរមន្ត្រី ថ្នាក់លេខ ៤
៤៥៩- លោក អុយ តេងឡើង	ពីអនុម្រន្ត ថ្នាក់លេខ ១	មកជាវរមន្ត្រី ថ្នាក់លេខ ៤
៤៦០- លោក ឌីត យ៉ាវ៉ាន់	ពីអនុម្រន្ត ថ្នាក់លេខ ១	មកជាវរមន្ត្រី ថ្នាក់លេខ ៤
៤៦១- លោក ម៉ែន វណ្ណនិទ្ទ	ពីអនុម្រន្ត ថ្នាក់លេខ ១	មកជាវរមន្ត្រី ថ្នាក់លេខ ៤
៤៦២- លោក ហេង មូរ៉េន	ពីអនុម្រន្ត ថ្នាក់លេខ ១	មកជាវរមន្ត្រី ថ្នាក់លេខ ៤
៤៦៣- លោក ភីម ឃីនណារ៉ា	ពីអនុម្រន្ត ថ្នាក់លេខ ១	មកជាវរមន្ត្រី ថ្នាក់លេខ ៤
៤៦៤- លោក នេត ណារ៉ា	ពីអនុម្រន្ត ថ្នាក់លេខ ១	មកជាវរមន្ត្រី ថ្នាក់លេខ ៤
៤៦៥- លោកស្រី មីន តេនា	ពីអនុម្រន្ត ថ្នាក់លេខ ១	មកជាវរមន្ត្រី ថ្នាក់លេខ ៤
៤៦៦- លោក ឌុប វ៉ាន់ឌី	ពីអនុម្រន្ត ថ្នាក់លេខ ១	មកជាវរមន្ត្រី ថ្នាក់លេខ ៤
៤៦៧- លោក ភីត ជីវ៉ាយ	ពីអនុម្រន្ត ថ្នាក់លេខ ១	មកជាវរមន្ត្រី ថ្នាក់លេខ ៤
៤៦៨- លោក ជា វណ្ណៈ	ពីអនុម្រន្ត ថ្នាក់លេខ ១	មកជាវរមន្ត្រី ថ្នាក់លេខ ៤
៤៦៩- លោក លីម ទួនក្រុយ	ពីអនុម្រន្ត ថ្នាក់លេខ ១	មកជាវរមន្ត្រី ថ្នាក់លេខ ៤
៤៧០- លោក សុខ វិសាល	ពីអនុម្រន្ត ថ្នាក់លេខ ១	មកជាវរមន្ត្រី ថ្នាក់លេខ ៤
៤៧១- លោក ផេង ណុម	ពីអនុម្រន្ត ថ្នាក់លេខ ១	មកជាវរមន្ត្រី ថ្នាក់លេខ ៤
៤៧២- លោកស្រី សំ សុផារី	ពីអនុម្រន្ត ថ្នាក់លេខ ១	មកជាវរមន្ត្រី ថ្នាក់លេខ ៤
៤៧៣- លោក គ្រឿង សុខុម	ពីអនុម្រន្ត ថ្នាក់លេខ ១	មកជាវរមន្ត្រី ថ្នាក់លេខ ៤
៤៧៤- លោកស្រី ឡុង សុមិន្ទា	ពីអនុម្រន្ត ថ្នាក់លេខ ១	មកជាវរមន្ត្រី ថ្នាក់លេខ ៤
៤៧៥- លោក សុក សារ៉េន	ពីអនុម្រន្ត ថ្នាក់លេខ ១	មកជាវរមន្ត្រី ថ្នាក់លេខ ៤
៤៧៦- លោក លីម វណ្ណឌី	ពីអនុម្រន្ត ថ្នាក់លេខ ១	មកជាវរមន្ត្រី ថ្នាក់លេខ ៤
៤៧៧- លោក ជា តុន្ទា	ពីអនុម្រន្ត ថ្នាក់លេខ ១	មកជាវរមន្ត្រី ថ្នាក់លេខ ៤

៤៧៨- លោក ហ៊ុន ជារិន	ពីអនុម្រន្ត ថ្នាក់លេខ ១	មកជាវមេត្រី ថ្នាក់លេខ ៤
៤៧៩- លោក សិក វិសិដ្ឋ	ពីអនុម្រន្ត ថ្នាក់លេខ ១	មកជាវមេត្រី ថ្នាក់លេខ ៤
៤៨០- លោក អ៊ុយ កាណារិទ្ធ	ពីអនុម្រន្ត ថ្នាក់លេខ ១	មកជាវមេត្រី ថ្នាក់លេខ ៤
៤៨១- លោក ហុក លាងហាក់	ពីអនុម្រន្ត ថ្នាក់លេខ ១	មកជាវមេត្រី ថ្នាក់លេខ ៤
៤៨២- លោក សិក ភីមសេង	ពីអនុម្រន្ត ថ្នាក់លេខ ១	មកជាវមេត្រី ថ្នាក់លេខ ៤
៤៨៣- លោកស្រី ក្រីងសែន ស្រីដូច	ពីអនុម្រន្ត ថ្នាក់លេខ ១	មកជាវមេត្រី ថ្នាក់លេខ ៤
៤៨៤- លោក បូ នីន	ពីអនុម្រន្ត ថ្នាក់លេខ ១	មកជាវមេត្រី ថ្នាក់លេខ ៤
៤៨៥- លោក ជុំ ភូសិក	ពីអនុម្រន្ត ថ្នាក់លេខ ១	មកជាវមេត្រី ថ្នាក់លេខ ៤
៤៨៦- លោក សន សុធី	ពីអនុម្រន្ត ថ្នាក់លេខ ១	មកជាវមេត្រី ថ្នាក់លេខ ៤
៤៨៧- លោក លីម សុខច័ន្ទ	ពីអនុម្រន្ត ថ្នាក់លេខ ១	មកជាវមេត្រី ថ្នាក់លេខ ៤
៤៨៨- លោកស្រី លី ជារិន	ពីអនុម្រន្ត ថ្នាក់លេខ ១	មកជាវមេត្រី ថ្នាក់លេខ ៤
៤៨៩- លោក សូ សីហាសម្បត្តិ	ពីអនុម្រន្ត ថ្នាក់លេខ ១	មកជាវមេត្រី ថ្នាក់លេខ ៤
៤៩០- លោក ថោ សុហាលីន	ពីអនុម្រន្ត ថ្នាក់លេខ ១	មកជាវមេត្រី ថ្នាក់លេខ ៤
៤៩១- លោកស្រី ថាន វិសាល	ពីអនុម្រន្ត ថ្នាក់លេខ ១	មកជាវមេត្រី ថ្នាក់លេខ ៤
៤៩២- លោក មាស ផាត	ពីអនុម្រន្ត ថ្នាក់លេខ ១	មកជាវមេត្រី ថ្នាក់លេខ ៤
៤៩៣- លោក សោម ជារ៉ា	ពីអនុម្រន្ត ថ្នាក់លេខ ១	មកជាវមេត្រី ថ្នាក់លេខ ៤
៤៩៤- លោក ម៉ាក់ ច័ន្ទរតនា	ពីអនុម្រន្ត ថ្នាក់លេខ ១	មកជាវមេត្រី ថ្នាក់លេខ ៤
៤៩៥- លោក ឡន ម៉ុនរ៉េត	ពីអនុម្រន្ត ថ្នាក់លេខ ១	មកជាវមេត្រី ថ្នាក់លេខ ៤
៤៩៦- លោក សុខ ជា	ពីអនុម្រន្ត ថ្នាក់លេខ ១	មកជាវមេត្រី ថ្នាក់លេខ ៤
៤៩៧- លោក ភីម សានណារិទ្ធ	ពីអនុម្រន្ត ថ្នាក់លេខ ១	មកជាវមេត្រី ថ្នាក់លេខ ៤
៤៩៨- លោកស្រី គង់ ណារិន	ពីអនុម្រន្ត ថ្នាក់លេខ ១	មកជាវមេត្រី ថ្នាក់លេខ ៤
៤៩៩- លោក ជា សុខេន	ពីអនុម្រន្ត ថ្នាក់លេខ ១	មកជាវមេត្រី ថ្នាក់លេខ ៤
៥០០- លោក លន់ វន្តី	ពីអនុម្រន្ត ថ្នាក់លេខ ១	មកជាវមេត្រី ថ្នាក់លេខ ៤
៥០១- លោក ជាម សាងម៉ុនីន	ពីអនុម្រន្ត ថ្នាក់លេខ ១	មកជាវមេត្រី ថ្នាក់លេខ ៤
៥០២- លោក ម៉ុន លាងហាក់	ពីអនុម្រន្ត ថ្នាក់លេខ ១	មកជាវមេត្រី ថ្នាក់លេខ ៤
៥០៣- លោក ស៊ុន សារៈ	ពីអនុម្រន្ត ថ្នាក់លេខ ១	មកជាវមេត្រី ថ្នាក់លេខ ៤
៥០៤- លោក ហ៊ុន ជារិន	ពីអនុម្រន្ត ថ្នាក់លេខ ១	មកជាវមេត្រី ថ្នាក់លេខ ៤
៥០៥- លោក សិក វិសិដ្ឋ	ពីអនុម្រន្ត ថ្នាក់លេខ ១	មកជាវមេត្រី ថ្នាក់លេខ ៤
៥០៦- លោក អ៊ុយ កាណារិទ្ធ	ពីអនុម្រន្ត ថ្នាក់លេខ ១	មកជាវមេត្រី ថ្នាក់លេខ ៤
៥០៧- លោក ហុក លាងហាក់	ពីអនុម្រន្ត ថ្នាក់លេខ ១	មកជាវមេត្រី ថ្នាក់លេខ ៤
៥០៨- លោកស្រី លុយ រតនា	ពីអនុម្រន្ត ថ្នាក់លេខ ១	មកជាវមេត្រី ថ្នាក់លេខ ៤
៥០៩- លោកស្រី ឈិន ស៊ីនួន	ពីអនុម្រន្ត ថ្នាក់លេខ ១	មកជាវមេត្រី ថ្នាក់លេខ ៤

៥១០- លោកស្រី ឡើង រត្នកនិដ្ឋា	ពីអនុម្រន្តី ថ្នាក់លេខ ១	មកជាវរម្រន្តី ថ្នាក់លេខ ៤
៥១១- លោកស្រី ហ៊ុន អែនន់	ពីអនុម្រន្តី ថ្នាក់លេខ ១	មកជាវរម្រន្តី ថ្នាក់លេខ ៤
៥១២- លោក នាម កេង	ពីអនុម្រន្តី ថ្នាក់លេខ ១	មកជាវរម្រន្តី ថ្នាក់លេខ ៤
៥១៣- លោក ព្រាម សុជាតិ	ពីអនុម្រន្តី ថ្នាក់លេខ ១	មកជាវរម្រន្តី ថ្នាក់លេខ ៤
៥១៤- លោក ព្រាម ពិសិដ្ឋ	ពីអនុម្រន្តី ថ្នាក់លេខ ១	មកជាវរម្រន្តី ថ្នាក់លេខ ៤
៥១៥- លោក កែវ សំរុល	ពីអនុម្រន្តី ថ្នាក់លេខ ១	មកជាវរម្រន្តី ថ្នាក់លេខ ៤
៥១៦- លោក ធន់ សុភ័ក្ត្រ	ពីអនុម្រន្តី ថ្នាក់លេខ ១	មកជាវរម្រន្តី ថ្នាក់លេខ ៤
៥១៧- លោក ថន វិច្ឆិកា	ពីអនុម្រន្តី ថ្នាក់លេខ ១	មកជាវរម្រន្តី ថ្នាក់លេខ ៤
៥១៨- លោក អ៊ុំ សុវណ្ណៈ	ពីអនុម្រន្តី ថ្នាក់លេខ ១	មកជាវរម្រន្តី ថ្នាក់លេខ ៤
៥១៩- លោកស្រី ឯក លក្ខណា	ពីអនុម្រន្តី ថ្នាក់លេខ ១	មកជាវរម្រន្តី ថ្នាក់លេខ ៤
៥២០- លោក ជា សុគន្ធិ	ពីអនុម្រន្តី ថ្នាក់លេខ ១	មកជាវរម្រន្តី ថ្នាក់លេខ ៤
៥២១- លោក ព័ន្យ សារ៉ុ	ពីអនុម្រន្តី ថ្នាក់លេខ ១	មកជាវរម្រន្តី ថ្នាក់លេខ ៤
៥២២- លោកស្រី ហ៊ុន ឌីណា	ពីអនុម្រន្តី ថ្នាក់លេខ ១	មកជាវរម្រន្តី ថ្នាក់លេខ ៤
៥២៣- លោក ម៉ុក ធួន	ពីអនុម្រន្តី ថ្នាក់លេខ ១	មកជាវរម្រន្តី ថ្នាក់លេខ ៤
៥២៤- លោក ព្រំ ពិសិដ្ឋ	ពីអនុម្រន្តី ថ្នាក់លេខ ១	មកជាវរម្រន្តី ថ្នាក់លេខ ៤
៥២៥- លោក ជាម ផាន្តិក	ពីអនុម្រន្តី ថ្នាក់លេខ ១	មកជាវរម្រន្តី ថ្នាក់លេខ ៤
៥២៦- លោក យេវ មេន	ពីអនុម្រន្តី ថ្នាក់លេខ ១	មកជាវរម្រន្តី ថ្នាក់លេខ ៤
៥២៧- លោកស្រី ម៉ិនរិ រស្មី	ពីអនុម្រន្តី ថ្នាក់លេខ ១	មកជាវរម្រន្តី ថ្នាក់លេខ ៤
៥២៨- លោកស្រី ណា សុភ័ក្ត្រ	ពីអនុម្រន្តី ថ្នាក់លេខ ១	មកជាវរម្រន្តី ថ្នាក់លេខ ៤
៥២៩- លោក អ៊ុំ សាវី	ពីអនុម្រន្តី ថ្នាក់លេខ ១	មកជាវរម្រន្តី ថ្នាក់លេខ ៤
៥៣០- លោក យ៉យ សុំណា	ពីអនុម្រន្តី ថ្នាក់លេខ ១	មកជាវរម្រន្តី ថ្នាក់លេខ ៤
៥៣១- លោកស្រី ជា សុគន្ធាវី	ពីអនុម្រន្តី ថ្នាក់លេខ ១	មកជាវរម្រន្តី ថ្នាក់លេខ ៤
៥៣២- លោកស្រី អំ ធួន	ពីអនុម្រន្តី ថ្នាក់លេខ ១	មកជាវរម្រន្តី ថ្នាក់លេខ ៤
៥៣៣- លោក អ៊ុំ សក្កា	ពីអនុម្រន្តី ថ្នាក់លេខ ១	មកជាវរម្រន្តី ថ្នាក់លេខ ៤
៥៣៤- លោក ហែម ថន	ពីអនុម្រន្តី ថ្នាក់លេខ ១	មកជាវរម្រន្តី ថ្នាក់លេខ ៤
៥៣៥- លោក ឯក ឥរិយា	ពីមន្ត្រីបច្ចេកទេសជាន់ខ្ពស់ដើមខ្សែ ថ្នាក់លេខ ២ មកជាថ្នាក់លេខ ១	
៥៣៦- លោក ជាម ម៉ែង	ពីមន្ត្រីបច្ចេកទេសជាន់ខ្ពស់ដើមខ្សែ ថ្នាក់លេខ ៤ មកជាថ្នាក់លេខ ៣	
៥៣៧- លោក សេង លី	ពីមន្ត្រីបច្ចេកទេសជាន់ខ្ពស់ ថ្នាក់លេខ ១ មកជាមន្ត្រីបច្ចេកទេសជាន់ខ្ពស់ដើមខ្សែ ថ្នាក់លេខ ៤	



- ៥៧០- លោកស្រី **ហាក់ បន្ទាវី** ពីមន្ត្រីបច្ចេកទេសជាន់ខ្ពស់ ថ្នាក់លេខ ១
មកជាមន្ត្រីបច្ចេកទេសជាន់ខ្ពស់ដើមខ្សែ ថ្នាក់លេខ ៤
- ៥៧១- លោកស្រី **វេង ភូបណេង** ពីមន្ត្រីបច្ចេកទេសជាន់ខ្ពស់ ថ្នាក់លេខ ១
មកជាមន្ត្រីបច្ចេកទេសជាន់ខ្ពស់ដើមខ្សែ ថ្នាក់លេខ ៤
- ៥៧២- លោក **ឯម ពិសី** ពីមន្ត្រីបច្ចេកទេសជាន់ខ្ពស់ ថ្នាក់លេខ ១
មកជាមន្ត្រីបច្ចេកទេសជាន់ខ្ពស់ដើមខ្សែ ថ្នាក់លេខ ៤
- ៥៧៣- លោក **ណូ សុភារត្ន** ពីមន្ត្រីបច្ចេកទេសជាន់ខ្ពស់ ថ្នាក់លេខ ១
មកជាមន្ត្រីបច្ចេកទេសជាន់ខ្ពស់ដើមខ្សែ ថ្នាក់លេខ ៤

មាត្រា ២ .- រដ្ឋមន្ត្រីទទួលបន្ទុកទីស្តីការគណៈរដ្ឋមន្ត្រី រដ្ឋមន្ត្រីក្រសួងសេដ្ឋកិច្ច និង ហិរញ្ញវត្ថុ រដ្ឋមន្ត្រីក្រសួងកសិកម្ម រុក្ខាប្រមាញ់ និងនេសាទ រដ្ឋមន្ត្រីក្រសួងមុខងារសាធារណៈ រដ្ឋមន្ត្រីគ្រប់ក្រសួង និងប្រធានគ្រប់ស្ថាប័ន ដែលពាក់ព័ន្ធ និងសាមីខ្លួនដូចមានចែងក្នុងមាត្រា១ ខាងលើ ត្រូវទទួលបន្ទុកអនុវត្តអនុក្រឹត្យនេះតាម ការកិច្ចរៀងៗខ្លួន ចាប់ពីថ្ងៃចុះហត្ថលេខាតទៅ។

ថ្ងៃ ចន្ទ ១២ កើត ខែ ភទ្របទ ឆ្នាំឆ្លូវ ត្រីស័ក ព.ស.២៥៦៥
ធ្វើនៅរាជធានីភ្នំពេញ ថ្ងៃទី ១៤ ខែ មីនា ឆ្នាំ២០២២ ✓



សម្តេចអគ្គមហាសេនាបតីតេជោ ហ៊ុន សែន

- កន្លែងទទួល**
- ក្រសួងព្រះបរមរាជវាំង
 - អគ្គលេខាធិការដ្ឋានក្រុមប្រឹក្សាធម្មនុញ្ញ
 - អគ្គលេខាធិការដ្ឋានព្រឹទ្ធសភា
 - អគ្គលេខាធិការដ្ឋានរដ្ឋសភា
 - ខុទ្ទកាល័យសម្តេចតេជោ នាយករដ្ឋមន្ត្រី
 - ខុទ្ទកាល័យឧបនាយករដ្ឋមន្ត្រី
 - ដូចមាត្រា ២
 - រាជកិច្ច
 - ឯកសារ-កាលប្បវត្តិ



ព្រះរាជាណាចក្រកម្ពុជា
ជាតិ សាសនា ព្រះមហាក្សត្រ

រាជរដ្ឋាភិបាលកម្ពុជា

លេខ : ២៤.ស.ស.រ.

សេចក្តីសម្រេច
ស្តីពី

ការរៀបចំការចងសម្ព័ន្ធមេត្រីភាពរវាងសេនាតូបស៊ីបការណ៍ យោធកូមិភាគទី៣ ជាមួយកងទ័ពជើងស្ទឹងស្រីពេញនិងក្រុមហ៊ុនចម្ការអំពៅខេត្តកំពង់ស្ពឺ (ឧកញ៉ា លី យ៉ុងផាត់)

រាជរដ្ឋាភិបាល

- បានឃើញរដ្ឋធម្មនុញ្ញនៃព្រះរាជាណាចក្រកម្ពុជា
- បានឃើញព្រះរាជក្រឹត្យលេខ នស/រកត/០៩១៨/៩២៥ ចុះថ្ងៃទី៦ ខែកញ្ញា ឆ្នាំ២០១៨ ស្តីពីការតែងតាំងរាជរដ្ឋាភិបាលនៃព្រះរាជាណាចក្រកម្ពុជា
- បានឃើញព្រះរាជក្រឹត្យលេខ នស/រកត/០៣២០/៤២១ ចុះថ្ងៃទី៣០ ខែមីនា ឆ្នាំ២០២០ ស្តីពីការតែងតាំង និងកែសម្រួលសមាសភាពរាជរដ្ឋាភិបាល នៃព្រះរាជាណាចក្រកម្ពុជា
- បានឃើញព្រះរាជក្រមលេខ នស/រកម/០៦១៨/០១២ ចុះថ្ងៃទី២៨ ខែមិថុនា ឆ្នាំ២០១៨ ដែលប្រកាស ឱ្យប្រើច្បាប់ ស្តីពីការរៀបចំ និងការប្រព្រឹត្តទៅនៃគណៈរដ្ឋមន្ត្រី
- បានឃើញព្រះរាជក្រមលេខ នស/រកម/០១៩៦/០៧ ចុះថ្ងៃទី២៤ ខែមករា ឆ្នាំ១៩៩៦ ដែលប្រកាសឱ្យប្រើច្បាប់ស្តីពីការបង្កើតក្រសួងការពារជាតិ
- បានឃើញព្រះរាជក្រឹត្យលេខ នស/រកត/០៧០១/២៣៧ ចុះថ្ងៃទី១៨ ខែកក្កដា ឆ្នាំ២០០១ ស្តីពីការកែសម្រួលតួនាទីភារកិច្ច និងរចនាសម្ព័ន្ធចាត់តាំង របស់អគ្គបញ្ជាការដ្ឋាននៃកងយោធពលខេមរភូមិន្ទ
- បានឃើញអនុក្រឹត្យលេខ ៦៥ អនក្រ.បក ចុះថ្ងៃទី១៤ ខែកញ្ញា ឆ្នាំ២០០០ ស្តីពីការរៀបចំ និងការប្រព្រឹត្តទៅរបស់ក្រសួងការពារជាតិ
- បានឃើញសេចក្តីសម្រេចលេខ ១៤ ស.ស.រ. ចុះថ្ងៃទី៥ ខែមីនា ឆ្នាំ២០១០ របស់រាជរដ្ឋាភិបាល ស្តីពីការកែសម្រួល និងរៀបចំការចងសម្ព័ន្ធមេត្រីភាពរវាងអង្គភាពកងទ័ព កងនគរបាលជាតិ ជាមួយស្ថាប័ន-អង្គភាពស៊ីវិល យោងតាមសំណូមពរ និងតម្រូវការចាំបាច់របស់រាជរដ្ឋាភិបាល

សម្រេច

ប្រការ១.-

ត្រូវបានរៀបចំនូវការចងសម្ព័ន្ធមេត្រីភាព រវាងរសេនាតូបស៊ីបការណ៍ យោធកូមិភាគទី៣ ជាមួយកងទ័ពជើងស្ទឹងស្រីពេញ និងក្រុមហ៊ុនចម្ការអំពៅខេត្តកំពង់ស្ពឺ (ឧកញ៉ា លី យ៉ុងផាត់) ។

ប្រការ២.-

សេចក្តីសម្រេចលេខ ១៤ ស.ស.រ. ចុះថ្ងៃទី៥ ខែមីនា ឆ្នាំ២០១០ ក្នុងប្រការ១ ចំណុចសម្ព័ន្ធមេត្រីភាពរវាង វរសេនាតូចថ្មើរជើងលេខ៣១៣ ចំណុះយោធាភូមិភាគទី៣ ជាមួយកំពង់ផែស្វយ័តភ្នំពេញ និងក្រុមហ៊ុនចម្ការអំពៅ ខេត្តកំពង់ស្ពឺ (ឧកញ៉ា លី យ៉ុងធាត់) ត្រូវទុកជានិរាករណ៍។

ប្រការ៣.-

រដ្ឋមន្ត្រីទទួលបន្ទុកទីស្តីការគណៈរដ្ឋមន្ត្រី រដ្ឋមន្ត្រីក្រសួងសេដ្ឋកិច្ច និងហិរញ្ញវត្ថុ រដ្ឋមន្ត្រីក្រសួងការពារជាតិ អគ្គមេបញ្ជាការ នៃកងយោធពលខេមរភូមិន្ទ រដ្ឋមន្ត្រីគ្រប់ក្រសួង ប្រធានគ្រប់ស្ថាប័នដែលពាក់ព័ន្ធ និងអង្គភាព ដូចមានចែងក្នុងប្រការ១ ខាងលើ ត្រូវទទួលបន្ទុកអនុវត្តសេចក្តីសម្រេចនេះតាមភារកិច្ចរៀងៗខ្លួន ចាប់ពីថ្ងៃ ចុះហត្ថលេខាតទៅ ។

ថ្ងៃ ១៤ ខែ កើត ខែ ចេត្រ ឆ្នាំឆ្លូវ ត្រីស័ក ព.ស.២៥៦៥
ធ្វើនៅរាជធានីភ្នំពេញ ថ្ងៃទី ០៦ ខែ មេសា ឆ្នាំ២០២២

កន្លែងទទួល :

- ក្រសួងព្រះបរមរាជវាំង
- អគ្គលេខាធិការដ្ឋានក្រុមប្រឹក្សាធម្មនុញ្ញ
- អគ្គលេខាធិការដ្ឋានព្រឹទ្ធសភា
- អគ្គលេខាធិការដ្ឋានរដ្ឋសភា
- ខុទ្ទកាល័យសម្តេចតេជោ នាយករដ្ឋមន្ត្រី
- ខុទ្ទកាល័យឧបនាយករដ្ឋមន្ត្រី
- ដូចប្រការ៣
- រាជកិច្ច
- ឯកសារ-កាលប្បវត្តិ



សម្តេចអគ្គមហាសេនាបតីតេជោ ហ៊ុន សែន



ព្រះរាជាណាចក្រកម្ពុជា
ជាតិ សាសនា ព្រះមហាក្សត្រ

រាជរដ្ឋាភិបាលកម្ពុជា
លេខ : ...២៣៣.សនសរ.....

សេចក្តីសម្រេច
ស្តីពី

ការបង្កើតក្រុមការងារអន្តរក្រសួងដើម្បីសិក្សា រៀបចំ
បង្កើត និងដំឡើងកម្រិតប្រាក់ឆ្នាំដែលគោរកម្ពុជា-ថ្សៅតណាម

៤២៤២២ * ២៣២២

រាជរដ្ឋាភិបាលកម្ពុជា

- បានឃើញរដ្ឋធម្មនុញ្ញនៃព្រះរាជាណាចក្រកម្ពុជា
- បានឃើញព្រះរាជក្រឹត្យលេខ នស/រកត/០៩១៨/៩២៥ ចុះថ្ងៃទី៦ ខែកញ្ញា ឆ្នាំ២០១៨ ស្តីពីការតែងតាំងរាជរដ្ឋាភិបាលនៃព្រះរាជាណាចក្រកម្ពុជា
- បានឃើញព្រះរាជក្រឹត្យលេខ នស/រកត/០៣២០/៤២១ ចុះថ្ងៃទី៣០ ខែមីនា ឆ្នាំ២០២០ ស្តីពីការតែងតាំងនិងកែសម្រួលសមាសភាពរាជរដ្ឋាភិបាលនៃព្រះរាជាណាចក្រកម្ពុជា
- បានឃើញព្រះរាជក្រមលេខ នស/រកម/០៦១៨/០១២ ចុះថ្ងៃទី២៨ ខែមិថុនា ឆ្នាំ២០១៨ ដែលប្រកាសឱ្យប្រើច្បាប់ស្តីពីការរៀបចំនិងការប្រព្រឹត្តទៅនៃគណៈរដ្ឋមន្ត្រី
- បានឃើញព្រះរាជក្រមលេខ នស/រកម/០១៩៦/០៨ ចុះថ្ងៃទី២៤ ខែមករា ឆ្នាំ១៩៩៦ ដែលប្រកាសឱ្យប្រើច្បាប់ស្តីពីការបង្កើតក្រសួងមហាផ្ទៃ
- បានឃើញព្រះរាជក្រមលេខ នស/រកម/០៥០៨/០១៧ ចុះថ្ងៃទី២៤ ខែឧសភា ឆ្នាំ២០០៨ ដែលប្រកាសឱ្យប្រើច្បាប់ស្តីពីការគ្រប់គ្រងរដ្ឋបាលរាជធានី ខេត្ត ក្រុង ស្រុក ខណ្ឌ
- បានឃើញអនុក្រឹត្យលេខ ១០៩ អនក្រ.បក ចុះថ្ងៃទី១៩ ខែសីហា ឆ្នាំ២០១៥ ស្តីពីការរៀបចំ និងការប្រព្រឹត្តទៅនៃក្រសួងមហាផ្ទៃ
- បានឃើញអនុក្រឹត្យលេខ ២១៦ អនក្រ.បក ចុះថ្ងៃទី១៤ ខែធ្នូ ឆ្នាំ២០០៩ ស្តីពីតួនាទីភារកិច្ច និងទំនាក់ទំនងការងាររបស់ក្រុមប្រឹក្សាគណៈអភិបាលខេត្ត ក្រុមប្រឹក្សាគណៈអភិបាលក្រុង និងក្រុមប្រឹក្សាគណៈអភិបាលស្រុក
- បានឃើញអនុក្រឹត្យលេខ ៦៤ អនក្រ.បក ចុះថ្ងៃទី០៩ ខែកក្កដា ឆ្នាំ២០០១ ស្តីពីការកំណត់ និងការគ្រប់គ្រងទីស្នាក់ការក្រុងពិនិត្យប្រកាសអន្តរជាតិ ប្រកាសព្រំដែនអន្តរជាតិ ប្រកាសព្រំដែនទ្វេភាគី ប្រកាសតំបន់ព្រំដែន និងប្រកាសកំពង់ផែសមុទ្រ នៅទូទាំងព្រះរាជាណាចក្រកម្ពុជា
- យោងតាមសំណើរបស់រដ្ឋមន្ត្រីក្រសួងមហាផ្ទៃ

សម្រេច

ប្រការ ១.-

ត្រូវបានបង្កើតក្រុមការងារអន្តរក្រសួងដើម្បីសិក្សា រៀបចំ បង្កើត និងដំឡើងកម្រិតច្រកទ្វារព្រំដែន កម្ពុជា-វៀតណាម ដែលមានសមាសភាពដូចខាងក្រោម៖

- ១. ឯកឧត្តម សន្តិបណ្ឌិត **សុខ ផល** រដ្ឋលេខាធិការក្រសួងមហាផ្ទៃ ប្រធាន
- ២. ឯកឧត្តម **ប្រាក់ សំរឿន** អគ្គនាយកនៃអគ្គនាយកដ្ឋានរដ្ឋបាល ក្រសួងមហាផ្ទៃ អនុប្រធាន
- ៣. ឯកឧត្តម **ថុ សំណាង** អគ្គនាយកនៃអគ្គនាយកដ្ឋានកិច្ចការច្បាប់ ក្នុងស៊ីវិល និងព្រំដែន ក្រសួងការបរទេស និងសហប្រតិបត្តិការអន្តរជាតិ សមាជិក
- ៤. ឯកឧត្តម **ឈាង ចន្ទនារិន្ទ** អគ្គនាយកនៃអគ្គនាយកដ្ឋានគោលនយោបាយ ក្រសួងសេដ្ឋកិច្ចនិងហិរញ្ញវត្ថុ សមាជិក
- ៥. ឯកឧត្តម នាយឧត្តមសេនីយ៍ **គៀង ច័ន្ទថារិន្ទ** អគ្គនាយកនៃអគ្គនាយកដ្ឋាន អន្តរប្រវេសន៍ សមាជិក
- ៦. ឯកឧត្តម **ជាង ច័ន្ទសោភ័ណ** អភិបាលនៃគណៈអភិបាលខេត្តត្បូងឃ្មុំ សមាជិក
- ៧. ឯកឧត្តម **ជា សុមេធី** អភិបាលនៃគណៈអភិបាលខេត្តព្រៃវែង សមាជិក
- ៨. ឯកឧត្តម **ម៉ែន វិបុល** អភិបាលនៃគណៈអភិបាលខេត្តស្វាយរៀង សមាជិក
- ៩. ឯកឧត្តម **គង់ សោភ័ណ្ណ** អភិបាលនៃគណៈអភិបាលខេត្តកណ្តាល សមាជិក
- ១០. ឯកឧត្តម **ចាំ ថន** អភិបាលនៃគណៈអភិបាលខេត្តក្រចេះ សមាជិក
- ១១. ឯកឧត្តម **អ៊ុយ ភា** អភិបាលនៃគណៈអភិបាលខេត្តតាកែវ សមាជិក
- ១២. ឯកឧត្តម **ថង សាតុន** អភិបាលនៃគណៈអភិបាលខេត្តមណ្ឌលគិរី សមាជិក
- ១៣. ឯកឧត្តម **ព្រៀង សំរឿន** អភិបាលនៃគណៈអភិបាលខេត្តរតនគិរី សមាជិក
- ១៤. ឯកឧត្តម **ម៉ៅ ធីន** អភិបាលនៃគណៈអភិបាលខេត្តកំពត សមាជិក
- ១៥. ឯកឧត្តម **ស្រី សុផា** អគ្គនាយករងទទួលបន្ទុកជាប្រធាននាយកដ្ឋាន កិច្ចការរដ្ឋបាលរាជធានី ខណ្ឌ និងខេត្ត ក្រសួងមហាផ្ទៃ សមាជិក
- ១៦. តំណាងក្រសួងពាណិជ្ជកម្ម សមាជិក
- ១៧. ឯកឧត្តម នាយឧត្តមសេនីយ៍ **ហ៊ុំ សាគុណ** អគ្គស្នងការរងនគរបាលជាតិ សមាជិក
- ១៨. ឯកឧត្តម នាយឧត្តមសេនីយ៍ **ពិន ពិសិដ្ឋ** អគ្គនាយករងនៃអគ្គនាយកដ្ឋាន អន្តរប្រវេសន៍ សមាជិក
- ១៩. ឯកឧត្តម នាយឧត្តមសេនីយ៍ **សូ ចាន់ធី** អគ្គលេខាធិការរងក្រសួងមហាផ្ទៃ សមាជិក
- ២០. លោក **សែ សុឃន** អគ្គនាយករងនៃអគ្គនាយកដ្ឋានគយ និងរដ្ឋាករកម្ពុជា សមាជិក

ប្រការ ២.-

ក្រុមការងារអន្តរក្រសួងខាងលើនេះ មានតួនាទី ភារកិច្ចដូចខាងក្រោម៖

- ដឹកនាំ សម្របសម្រួល សិក្សា និងរៀបចំផែនការមេស្តីពីការបង្កើតនិងដំឡើងកម្រិតច្រកទ្វារ ព្រំដែនកម្ពុជា-វៀតណាម ដោយកំណត់លក្ខណវិនិច្ឆ័យនិងអាទិភាពជាក់លាក់, ថ្លឹងថ្លែងអំពី កត្តាសន្តិសុខ កិច្ចការពារអធិបតេយ្យជាតិនិងបូរណភាពទឹកដី កិច្ចសម្រួលពាណិជ្ជកម្ម និង ការចេញ-ចូលឆ្លងកាត់ព្រំដែនរបស់ប្រជាពលរដ្ឋឱ្យបានម៉ត់ចត់
- ពិគ្រោះ ពិភាក្សា និងសហការសម្របសម្រួលជាមួយក្រុមការងារបង្កើតនិងដំឡើងកម្រិត ច្រកទ្វារព្រំដែនរបស់ភាគីវៀតណាម ដើម្បីរៀបចំផែនការមេសម្រាប់បង្កើតនិងដំឡើង កម្រិតច្រកទ្វារព្រំដែនកម្ពុជា-វៀតណាម ដើម្បីជំរុញបង្កើតនិងដំឡើងកម្រិតច្រកទ្វារព្រំដែន ដែលមិនទាន់ស្មើកម្រិតគ្នា, ច្រកទ្វារព្រំដែនដែលកម្ពុជានិងវៀតណាមបានឯកភាពបង្កើត និងដំឡើងកម្រិតរួចហើយ, និងច្រកទ្វារព្រំដែនដែលរដ្ឋបាលខេត្តជាប់ព្រំដែនកម្ពុជា- វៀតណាមសុំបង្កើតនិងដំឡើងកម្រិត
- សិក្សានិងរៀបចំលិខិតបទដ្ឋានគតិយុត្ត បែបបទ និងនីតិវិធី ដើម្បីជួយគាំទ្រដល់ការបង្កើត និងដំឡើងកម្រិតច្រកទ្វារព្រំដែនកម្ពុជា-វៀតណាម ឱ្យមានសង្គតិភាពជាមួយច្បាប់ លិខិត បទដ្ឋានគតិយុត្តនៃព្រះរាជាណាចក្រកម្ពុជា និងកិច្ចព្រមព្រៀងជាធរមាន
- សិក្សានិងលើកគម្រោងកែលម្អនិងសាងសង់អគារនិងហេដ្ឋារចនាសម្ព័ន្ធនានាតាមបណ្តា ច្រកទ្វារព្រំដែនកម្ពុជា-វៀតណាមឱ្យបានសមស្រប
- រៀបចំរបាយការណ៍អំពីលទ្ធផលសម្រេចបាន វឌ្ឍនភាពការងារ និងបញ្ហាប្រឈម ជូនប្រមុខ រាជរដ្ឋាភិបាលពិនិត្យនិងសម្រេចតាមរយៈរដ្ឋមន្ត្រីក្រសួងមហាផ្ទៃ
- បំពេញភារកិច្ចផ្សេងៗទៀតតាមការចាំបាច់។

ប្រការ ៣.-

ក្នុងការអនុវត្តការងាររបស់ខ្លួន ក្រុមការងារអន្តរក្រសួងត្រូវរាយការណ៍សុំយោបល់ដឹកនាំជាប្រចាំពី រដ្ឋមន្ត្រីក្រសួងមហាផ្ទៃ។

ប្រធានក្រុមការងារអន្តរក្រសួងមានសិទ្ធិកោះអញ្ជើញតំណាងក្រសួង ស្ថាប័នពាក់ព័ន្ធចូលរួមកិច្ចប្រជុំ ដើម្បីពិភាក្សាលើបញ្ហាប្រឈម ការស្វែងរកដំណោះស្រាយ និងអនុវត្តតាមស្មារតីសេចក្តីសម្រេចនេះ ឱ្យមាន ប្រសិទ្ធភាពខ្ពស់។

អនុប្រធាននិងសមាជិកក្រុមការងារអន្តរក្រសួងទាំងអស់ ត្រូវបំពេញការងារតាមការចាត់ចែងរបស់ ប្រធានក្រុមការងារអន្តរក្រសួង។

ប្រការ ៤.-

ក្រុមការងារអន្តរក្រសួងមានសិទ្ធិប្រើប្រាស់ត្រារបស់ក្រសួងមហាផ្ទៃ ដើម្បីចាត់ចែងអនុវត្តការងារ របស់ខ្លួន។

ក្រុមការងារមានសិទ្ធិអញ្ជើញតំណាងក្រសួង ស្ថាប័នពាក់ព័ន្ធផ្សេងទៀតឱ្យចូលរួមកិច្ចប្រជុំ ឬចូល រួមក្នុងកិច្ចការណាមួយតាមការចាំបាច់។



ក្រុមការងារមានសិទ្ធិប្រើប្រាស់មន្ត្រីក្រោមឱវាទរបស់ខ្លួន ដើម្បីជួយបំពេញការងារតាមតម្រូវការ ចាំបាច់។

ប្រការ ៥.-

ការចំណាយផ្សេងៗនៅក្នុងការបំពេញការងាររបស់ប្រធាន អនុប្រធាន និងសមាជិកក្រុមការងារ អនុក្រសួង ត្រូវប្រើប្រាស់ថវិការបស់ក្រសួង ស្ថាប័នសាមី។

ប្រការ ៦.-

បទប្បញ្ញត្តិទាំងឡាយណាដែលផ្ទុយនឹងសេចក្តីសម្រេចនេះ ត្រូវទុកជានិរាករណ៍។

ប្រការ ៧.-

រដ្ឋមន្ត្រីទទួលបន្ទុកទីស្តីការគណៈរដ្ឋមន្ត្រី រដ្ឋមន្ត្រីក្រសួងមហាផ្ទៃ រដ្ឋមន្ត្រីក្រសួងសេដ្ឋកិច្ចនិង ហិរញ្ញវត្ថុ រដ្ឋមន្ត្រីក្រសួងពាណិជ្ជកម្ម ប្រធានលេខាធិការដ្ឋានអចិន្ត្រៃយ៍នៃអាជ្ញាធរជាតិទទួលបន្ទុកកិច្ចការ ព្រំដែន រដ្ឋមន្ត្រីគ្រប់ក្រសួង និងប្រធានគ្រប់ស្ថាប័នពាក់ព័ន្ធ ក្រុមប្រឹក្សាខេត្ត និងគណៈអភិបាលខេត្តជាប់ ព្រំដែនភាគជាមួយប្រទេសវៀតណាម និងសាមីខ្លួនដែលមានឈ្មោះក្នុងប្រការ១ ត្រូវទទួលបន្ទុកអនុវត្ត សេចក្តីសម្រេចនេះ ចាប់ពីថ្ងៃចុះហត្ថលេខាតទៅ។

ថ្ងៃ អង្គារ ១១ កើត ខែ ចេត្រ ឆ្នាំឆ្លូវ ត្រីស័ក ព.ស.២៥៦៥
រាជធានីភ្នំពេញ ថ្ងៃទី ១២ ខែ ឧសភា ឆ្នាំ២០២២ ✓



សម្តេចអគ្គមហាសេនាបតីតេជោ ហ៊ុន សែន

កន្លែងទទួល ៖

- ក្រសួងព្រះបរមរាជវាំង
- អគ្គលេខាធិការដ្ឋានក្រុមប្រឹក្សាធម្មនុញ្ញ
- អគ្គលេខាធិការដ្ឋានព្រឹទ្ធសភា
- អគ្គលេខាធិការដ្ឋានរដ្ឋសភា
- ឧទ្ធរណ៍យសម្តេចតេជោនាយករដ្ឋមន្ត្រី
- ដូចប្រកាស
- រាជកិច្ច
- ឯកសារ កាលប្បវត្តិ



ក្រសួងរ៉ែ និងថាមពល
Ministry of Mines and Energy

លេខ: ០៣៤៨ រ.ច. អ.ប្រក. បក

ប្រកាស

ស្តីពី

លក្ខខណ្ឌនៃលិខិតអនុញ្ញាតដំណើរការស្ថានីយប្រេងឥន្ធនៈ
លេខ ០៣៤៨ រ.ច. អ.ប្រក. ល.អ. ចុះថ្ងៃទី ២៣ ខែ មីនា ឆ្នាំ ២០២១

រដ្ឋមន្ត្រីក្រសួងរ៉ែនិងថាមពល

- បានឃើញរដ្ឋធម្មនុញ្ញនៃព្រះរាជាណាចក្រកម្ពុជា
- បានឃើញព្រះរាជក្រឹត្យលេខនស/រកត/០៩១៨/៩២៥ ចុះថ្ងៃទី០៦ ខែកញ្ញា ឆ្នាំ២០១៨ ស្តីពីការតែងតាំងរាជរដ្ឋាភិបាលនៃព្រះរាជាណាចក្រកម្ពុជា
- បានឃើញព្រះរាជក្រមលេខនស/រកម/០៦១៨/០១២ ចុះថ្ងៃទី២៨ ខែមិថុនា ឆ្នាំ២០១៨ ដែលប្រកាសឱ្យប្រើច្បាប់ស្តីពីការរៀបចំនិងការប្រព្រឹត្តទៅនៃគណៈរដ្ឋមន្ត្រី
- បានឃើញព្រះរាជក្រមលេខនស/រកម/១២១៣/០១៧ ចុះថ្ងៃទី០៩ ខែធ្នូ ឆ្នាំ២០១៣ ដែលប្រកាសឱ្យប្រើច្បាប់ស្តីពីការបង្កើតក្រសួងរ៉ែនិងថាមពល
- បានឃើញព្រះរាជក្រមលេខនស/រកម/០៧១៩/០០៦ ចុះថ្ងៃទី១២ ខែកក្កដា ឆ្នាំ២០១៩ ដែលប្រកាសឱ្យប្រើច្បាប់ស្តីពីការគ្រប់គ្រងប្រេងកាត និងផលិតផលប្រេងកាត
- បានឃើញអនុក្រឹត្យលេខ១៣៧អនក្រ.បក ចុះថ្ងៃទី៣១ ខែតុលា ឆ្នាំ២០១៨ ស្តីពីការរៀបចំនិងការប្រព្រឹត្តទៅរបស់ក្រសួងរ៉ែនិងថាមពល
- បានឃើញប្រកាសរួមលេខ១៤៥១សហវ.ប្រក ចុះថ្ងៃទី០៣ ខែវិច្ឆិកា ឆ្នាំ២០១៥ របស់ក្រសួងរ៉ែនិងថាមពល និងក្រសួងសេដ្ឋកិច្ច និងហិរញ្ញវត្ថុ ស្តីពីការផ្តល់សេវាសាធារណៈ និងការពិន័យអន្តរការណ៍ជាប្រាក់
- បានឃើញប្រកាសរួមលេខ១២៨សហវ.ប្រក ចុះថ្ងៃទី០៣ ខែកុម្ភៈ ឆ្នាំ២០១៧ របស់ក្រសួងរ៉ែនិងថាមពល និងក្រសួងសេដ្ឋកិច្ច និងហិរញ្ញវត្ថុ ស្តីពីការកែសម្រួលតារាងឧបសម្ព័ន្ធភ្ជាប់នឹងប្រកាសរួមលេខ១៤៥១សហវ.ប្រក ចុះថ្ងៃទី០៣ ខែវិច្ឆិកា ឆ្នាំ២០១៥ ស្តីពីការផ្តល់សេវាសាធារណៈ និងការពិន័យអន្តរការណ៍ជាប្រាក់ដោយក្រសួងរ៉ែនិងថាមពល
- បានឃើញប្រកាសលេខ០១៤១ រច.អប្រក.ប្រក ចុះថ្ងៃទី១៦ ខែឧសភា ឆ្នាំ២០១៨ ស្តីពីនីតិវិធីនៃការគ្រប់គ្រងបច្ចេកទេសសុវត្ថិភាពស្ថានីយប្រេងឥន្ធនៈ ឧស្ម័នឥន្ធនៈ និងស្ថានីយប្រេងប្រេងឥន្ធនៈ



ឧស្ម័នឥន្ធនៈ របស់ក្រសួងរ៉ែនិងថាមពល

- បានឃើញសារាចរលេខ០១៤០ រថ.អប្រក.សរច ចុះថ្ងៃទី១៦ ខែឧសភា ឆ្នាំ២០១៨ ស្តីពីសុវត្ថិភាពសម្រាប់រៀបចំស្ថានីយប្រេងឥន្ធនៈ ឧស្ម័នឥន្ធនៈ និងស្ថានីយរួមប្រេងនិងឧស្ម័នឥន្ធនៈ របស់ក្រសួងរ៉ែនិងថាមពល
- បានឃើញសំណើចុះថ្ងៃទី១៥ ខែមករា ឆ្នាំ២០២១ របស់លោក លី យាង
- យោងតាមតម្រូវការចាំបាច់របស់ក្រសួងរ៉ែ និងថាមពល។

សង្ខេប

ប្រការ១...

ប្រកាសនេះ មានគោលបំណងកំណត់លក្ខខណ្ឌ ក្នុងការផ្តល់លិខិតអនុញ្ញាតដំណើរការស្ថានីយប្រេងឥន្ធនៈមានស្លាកយីហោឈ្មោះ: TOTAL ស្ថិតនៅភូមិព្រែកសំរោង សង្កាត់តាខ្មៅ ក្រុងតាខ្មៅ ខេត្តកណ្តាល របស់លោក លី យាង (ម្ចាស់ស្ថានីយ)។

ប្រការ២...

ម្ចាស់ស្ថានីយត្រូវតាំងបង្ហាញលិខិតអនុញ្ញាតដំណើរការស្ថានីយនៅទីតាំងដែលងាយមើលឃើញក្នុងស្ថានីយរបស់ខ្លួន។

ប្រការ៣...

ម្ចាស់ស្ថានីយត្រូវគោរព និងអនុវត្តតាមប្រកាសលេខ០១៤១រថ.អប្រក.ប្រក ចុះថ្ងៃទី១៦ ខែឧសភា ឆ្នាំ២០១៨ ស្តីពីនីតិវិធីនៃការគ្រប់គ្រងបច្ចេកទេសសុវត្ថិភាពស្ថានីយប្រេងឥន្ធនៈ ស្ថានីយឧស្ម័នឥន្ធនៈ និងស្ថានីយរួមប្រេង និងឧស្ម័នឥន្ធនៈរបស់ក្រសួងរ៉ែ និងថាមពល ដោយត្រូវបំពេញបន្ថែមនូវឯកសារដូចខាងក្រោមក្នុងរយៈពេលមួយឆ្នាំ ចាប់ពីកាលបរិច្ឆេទនៃប្រកាសនេះ៖

- លិខិតអនុញ្ញាតសាងសង់ពីក្រសួងរៀបចំដែនដី នគរូបនីយកម្ម និងសំណង់។

ប្រការ៤...

ម្ចាស់ស្ថានីយត្រូវគោរពនិងអនុវត្តតាមសារាចរលេខ០១៤០រថ.អប្រក.សរច ចុះថ្ងៃទី១៦ ខែឧសភា ឆ្នាំ២០១៨ ស្តីពីសុវត្ថិភាពសម្រាប់ការរៀបចំស្ថានីយប្រេងឥន្ធនៈស្ថានីយឧស្ម័នឥន្ធនៈ និងស្ថានីយរួមប្រេងនិងឧស្ម័នឥន្ធនៈ របស់ក្រសួងរ៉ែនិងថាមពល។

ប្រការ៥...

ម្ចាស់ស្ថានីយត្រូវគោរពតាមសេចក្តីណែនាំរបស់ក្រសួងរ៉ែ និងថាមពលក្នុងការដាក់វិធានការ បទបញ្ញត្តិផ្សេងៗ និងត្រូវគោរពតាមច្បាប់ និងលិខិតបទដ្ឋានគតិយុត្តផ្សេងទៀតជាធរមាន។



(Handwritten signature)

ប្រការ៦...

ម្ចាស់ស្ថានីយត្រូវធ្វើសេចក្តីជូនដំណឹងជាលាយលក្ខណ៍អក្សរមកក្រសួងរ៉ែ និងថាមពលមុនប្រគល់សិទ្ធិឱ្យអ្នកដទៃទៀតគ្រប់គ្រងស្ថានីយជំនួសខ្លួន ប៉ុន្តែត្រូវទទួលខុសត្រូវលើគ្រប់សកម្មភាពនៃកិច្ចប្រតិបត្តិការស្ថានីយនេះ។

ប្រការ៧...

ម្ចាស់ស្ថានីយត្រូវផ្តល់ឱ្យបានត្រឹមត្រូវ នូវទិន្នន័យបរិមាណប្រេងឥន្ធនៈ ដែលបានលក់ជាប្រចាំត្រីមាសនៅក្នុងសប្តាហ៍ទី១ នៃត្រីមាសបន្ទាប់ និងប្រចាំឆ្នាំនៅសប្តាហ៍ទី១ នៃឆ្នាំបន្ទាប់ មកអគ្គនាយកដ្ឋានប្រេងកាតនៃក្រសួងរ៉ែនិងថាមពល។

ប្រការ៨...

ម្ចាស់ស្ថានីយត្រូវសហការជាមួយមន្ត្រីមានសមត្ថកិច្ចរបស់ក្រសួងរ៉ែ និងថាមពលក្នុងគោលបំណងអនុវត្តការចុះធ្វើអធិការកិច្ចដើម្បីឱ្យការគ្រប់គ្រងស្ថានីយមានប្រសិទ្ធភាពខ្ពស់។

ប្រការ៩...

ម្ចាស់ស្ថានីយត្រូវរាយការណ៍មកអគ្គនាយកដ្ឋានប្រេងកាត ឱ្យបានឆាប់រហ័សតាមដែលអាចធ្វើបានអំពីហានិភ័យផ្សេងៗដែលប៉ះពាល់ច្រន់ច្រងវដល់ដំណើរការនៃស្ថានីយរបស់ខ្លួន។

ប្រការ១០...

ម្ចាស់ស្ថានីយត្រូវជូនដំណឹងជាលាយលក្ខណ៍អក្សរមកអគ្គនាយកដ្ឋានប្រេងកាតនៃក្រសួងរ៉ែ និងថាមពលរយៈពេល១ (មួយ) ខែយ៉ាងតិច មុនថ្ងៃដែលខ្លួនបញ្ឈប់ដំណើរការស្ថានីយជាស្ថាពរ។

ប្រការ១១...

ប្រកាសនេះមានរយៈពេលសុពលភាពស្របតាមរយៈពេលសុពលភាព នៃលិខិតដំណើរការស្ថានីយលេខ.០៣៧៥៨.១៦.អលក.៧៥.....ចុះថ្ងៃទី...១៣.....ខែ...២៧.....ឆ្នាំ២០២១.....របស់ក្រសួងរ៉ែ និងថាមពល និងអាចពន្យារបន្តបានស្របតាមលិខិតអនុញ្ញាតនេះ និងបទប្បញ្ញត្តិជាធរមាន។

ប្រការ១២...

ក្នុងករណីស្ថានីយនេះផ្អាកដំណើរការជាប់ៗគ្នាក្នុងរយៈពេល១២ (ដប់ពីរ)ខែ ឬ ប្រព្រឹត្តល្មើសច្បាប់ ឬ ល្មើសច្រន់ច្រងវនឹងប្រការណាមួយខាងលើ នោះលិខិតអនុញ្ញាតដំណើរការស្ថានីយលេខ.០៣៧៥៨.១៦.អលក.៧៥ ចុះថ្ងៃទី...១៣...ខែ...២៧.....ឆ្នាំ២០២១...នឹងត្រូវដកហូតដោយគ្មានលក្ខខណ្ឌឡើយ។



Handwritten signature or initials.

ប្រការ១៣...

នាយកខុទ្ទកាល័យ អគ្គនាយកនៃអគ្គនាយកដ្ឋានកិច្ចការទូទៅ អគ្គនាយកនៃអគ្គនាយកដ្ឋានប្រេងកាត អគ្គាធិការ ប្រធានមន្ទីររ៉ែនិងថាមពលខេត្តកណ្តាល និងម្ចាស់ស្ថានីយត្រូវទទួលបន្ទុកអនុវត្តប្រកាសនេះតាម ភារកិច្ចរៀងៗខ្លួនចាប់ពីថ្ងៃចុះហត្ថលេខានេះតទៅ។

ថ្ងៃអង្គារ ១០ ខែ ធ្នូ ឆ្នាំ ២០២២
ធ្វើនៅរាជធានីភ្នំពេញ ថ្ងៃទី ០៧ ខែ ធ្នូ ឆ្នាំ ២០២២

រដ្ឋមន្ត្រីក្រសួងរ៉ែនិងថាមពល *[Signature]*



ស៊ុយ សែម

កន្លែងទទួល:

- ទីស្តីការគណៈរដ្ឋមន្ត្រី
- ក្រសួងសេដ្ឋកិច្ចនិងហិរញ្ញវត្ថុ
- ខុទ្ទកាល័យសម្តេចអគ្គមហាសេនាបតីតេជោនាយករដ្ឋមន្ត្រី
- សាលាខេត្តកណ្តាល
- ដូចប្រការ១៣
- រាជកិច្ច
- ឯកសារ-កាលប្បវត្តិ



ព្រះរាជាណាចក្រកម្ពុជា
ជាតិ សាសនា ព្រះមហាក្សត្រ
Kingdom of Cambodia
Nation Religion King

ក្រសួងរ៉ែ និងថាមពល
Ministry of Mines and Energy

លេខ: ០៣២ ច.រ.ប.អ.ប.ប. ២០២២

ប្រកាស

ស្តីពី

លក្ខខណ្ឌនៃលិខិតអនុញ្ញាតដំណើរការស្ថានីយប្រេងឥន្ធនៈ
លេខ ០៣២ ច.រ.ប.អ.ប.ប. ២០២២ ចុះថ្ងៃទី ២១ ខែ មេសា ឆ្នាំ ២០២២

រដ្ឋមន្ត្រីក្រសួងរ៉ែនិងថាមពល

- បានឃើញរដ្ឋធម្មនុញ្ញនៃព្រះរាជាណាចក្រកម្ពុជា
- បានឃើញព្រះរាជក្រឹត្យលេខនស/រកត/០៩១៨/៩២៥ ចុះថ្ងៃទី០៦ ខែកញ្ញា ឆ្នាំ២០១៨ ស្តីពីការតែងតាំងរាជរដ្ឋាភិបាលនៃព្រះរាជាណាចក្រកម្ពុជា
- បានឃើញព្រះរាជក្រមលេខនស/រកម/០៦១៨/០១២ ចុះថ្ងៃទី២៨ ខែមិថុនា ឆ្នាំ២០១៨ ដែលប្រកាសឱ្យប្រើច្បាប់ស្តីពីការរៀបចំនិងការប្រព្រឹត្តទៅនៃគណៈរដ្ឋមន្ត្រី
- បានឃើញព្រះរាជក្រមលេខនស/រកម/១២១៣/០១៧ ចុះថ្ងៃទី០៩ ខែធ្នូ ឆ្នាំ២០១៣ ដែលប្រកាសឱ្យប្រើច្បាប់ស្តីពីការបង្កើតក្រសួងរ៉ែនិងថាមពល
- បានឃើញព្រះរាជក្រមលេខនស/រកម/០៧១៩/០០៦ ចុះថ្ងៃទី១២ ខែកក្កដា ឆ្នាំ២០១៩ ដែលប្រកាសឱ្យប្រើច្បាប់ស្តីពីការគ្រប់គ្រងប្រេងកាត និងផលិតផលប្រេងកាត
- បានឃើញអនុក្រឹត្យលេខ១៣៧អនក្រ.បក ចុះថ្ងៃទី៣១ ខែតុលា ឆ្នាំ២០១៨ ស្តីពីការរៀបចំនិងការប្រព្រឹត្តទៅរបស់ក្រសួងរ៉ែនិងថាមពល
- បានឃើញប្រកាសរួមលេខ១៤៥១សហវ.ប្រក ចុះថ្ងៃទី០៣ ខែវិច្ឆិកា ឆ្នាំ២០១៥ របស់ក្រសួងរ៉ែនិងថាមពល និងក្រសួងសេដ្ឋកិច្ច និងហិរញ្ញវត្ថុ ស្តីពីការផ្តល់សេវាសាធារណៈ និងការពិន័យអន្តរការណ៍ជាប្រាក់
- បានឃើញប្រកាសរួមលេខ១២៨សហវ.ប្រក ចុះថ្ងៃទី០៣ ខែកុម្ភៈ ឆ្នាំ២០១៧ របស់ក្រសួងរ៉ែនិងថាមពល និងក្រសួងសេដ្ឋកិច្ច និងហិរញ្ញវត្ថុ ស្តីពីការកែសម្រួលតារាងឧបសម្ព័ន្ធភ្ជាប់នឹងប្រកាសរួមលេខ១៤៥១សហវ.ប្រក ចុះថ្ងៃទី០៣ ខែវិច្ឆិកា ឆ្នាំ២០១៥ ស្តីពីការផ្តល់សេវាសាធារណៈ និងការពិន័យអន្តរការណ៍ជាប្រាក់ដោយក្រសួងរ៉ែនិងថាមពល
- បានឃើញប្រកាសលេខ០១៤១ រថ.អប្រក.ប្រក ចុះថ្ងៃទី១៦ ខែឧសភា ឆ្នាំ២០១៨ ស្តីពីនីតិវិធីនៃការគ្រប់គ្រងបច្ចេកទេសសុវត្ថិភាពស្ថានីយប្រេងឥន្ធនៈ ឧស្ម័នឥន្ធនៈ និងស្ថានីយរ៉ែម៉ាញ៉េស៊ីត



ឧស្ម័នឥន្ធនៈ របស់ក្រសួងរ៉ែនិងថាមពល

- បានឃើញសារាចរលេខ០១៤០ រថ.អប្រក.សរច ចុះថ្ងៃទី១៦ ខែឧសភា ឆ្នាំ២០១៨ ស្តីពីសុវត្ថិភាពសម្រាប់រៀបចំស្ថានីយប្រេងឥន្ធនៈ ឧស្ម័នឥន្ធនៈ និងស្ថានីយរួមប្រេងនិងឧស្ម័នឥន្ធនៈ របស់ក្រសួងរ៉ែនិងថាមពល
- បានឃើញសំណើចុះថ្ងៃទី០១ ខែកុម្ភៈ ឆ្នាំ២០២១ របស់លោកស្រី សៀម ចន្ទី
- យោងតាមតម្រូវការចាំបាច់របស់ក្រសួងរ៉ែ និងថាមពល។

សម្រេច

ប្រការ១...

ប្រកាសនេះ មានគោលបំណងកំណត់លក្ខខណ្ឌ ក្នុងការផ្តល់លិខិតអនុញ្ញាតដំណើរការស្ថានីយប្រេងឥន្ធនៈយ៉ែហោ ដេប៉ូតេលា ហាំផៃ ស្ថិតនៅភូមិថ្នល់បត់ ឃុំឫស្សីក្រាំង ស្រុកមោងឫស្សី ខេត្តបាត់ដំបង របស់លោកស្រី លី យ៉ុន (ម្ចាស់ស្ថានីយ)។

ប្រការ២...

ម្ចាស់ស្ថានីយត្រូវតាំងបង្ហាញលិខិតអនុញ្ញាតដំណើរការស្ថានីយនៅទីតាំងដែលងាយមើលឃើញក្នុងស្ថានីយរបស់ខ្លួន។

ប្រការ៣...

ម្ចាស់ស្ថានីយត្រូវគោរព និងអនុវត្តតាមប្រកាសលេខ០១៤១រថ.អប្រក.ប្រក ចុះថ្ងៃទី១៦ ខែឧសភា ឆ្នាំ២០១៨ ស្តីពីនីតិវិធីនៃការគ្រប់គ្រងបច្ចេកទេសសុវត្ថិភាពស្ថានីយប្រេងឥន្ធនៈ ស្ថានីយឧស្ម័នឥន្ធនៈ និងស្ថានីយរួមប្រេង និងឧស្ម័នឥន្ធនៈរបស់ក្រសួងរ៉ែ និងថាមពល ដោយត្រូវបំពេញបន្ថែមនូវឯកសារដូចខាងក្រោមក្នុងរយៈពេលមួយឆ្នាំ ចាប់ពីកាលបរិច្ឆេទនៃប្រកាសនេះ៖

- លិខិតអនុញ្ញាតទីតាំងពីអាជ្ញាធរដែនដី
- លិខិតអនុញ្ញាតសាងសង់ពីក្រសួងរៀបចំដែនដី នគរូបនីយកម្ម និងសំណង់។

ប្រការ៤...

ម្ចាស់ស្ថានីយត្រូវគោរពនិងអនុវត្តតាមសារាចរលេខ០១៤០រថ.អប្រក.សរច ចុះថ្ងៃទី១៦ ខែឧសភា ឆ្នាំ២០១៨ ស្តីពីសុវត្ថិភាពសម្រាប់ការរៀបចំស្ថានីយប្រេងឥន្ធនៈស្ថានីយឧស្ម័នឥន្ធនៈ និងស្ថានីយរួមប្រេងនិងឧស្ម័នឥន្ធនៈ របស់ក្រសួងរ៉ែនិងថាមពល ដោយត្រូវធ្វើការកែសម្រួលស្ថានីយរបស់ខ្លួនតាមសារាចរខាងលើឱ្យចប់ជាស្ថាពរក្នុងរយៈពេលមួយឆ្នាំ ចាប់ពីកាលបរិច្ឆេទនៃប្រកាសនេះនូវចំណុចបច្ចេកទេស ដូចខាងក្រោម៖

១. មិនត្រូវមានឃ្នាំងស្តុកស្រូវនៅក្នុងទីធ្លាស្ថានីយប្រេងឥន្ធនៈ
២. ពោងប្រេងឥន្ធនៈមួយត្រូវដាក់ប្រេងឥន្ធនៈបានតែមួយប្រភេទប៉ុណ្ណោះ
៣. ត្រូវរៀបចំកំបាំងទទួលប្រេងឥន្ធនៈ
៤. ត្រូវរៀបចំរបាំងការពារការប៉ះទង្គិចបំពង់ខ្យល់ប្រេងឥន្ធនៈ



(Handwritten signature)

- ៥. ត្រូវបំពាក់គន្លឹះអាសន្នរួមមួយ និងគួរមានបំពាក់គន្លឹះអាសន្នតាមទូចាក់ប្រេងនីមួយៗ
- ៦. ទុយោចាក់ប្រេងឥន្ធនៈ មិនត្រូវមានប្រវែងលើសពី ៦ ម៉ែត្រ
- ៧. ត្រូវរៀបចំប្រព័ន្ធព្យាកសំណល់រឹង ប្រេង និងទឹក
- ៨. ត្រូវគូសគំនូសសញ្ញាសម្រាប់ចំណាត់រថយន្តស៊ីទែនផ្ទេរប្រេងឥន្ធនៈ
- ៩. ត្រូវបិទស្លាកសញ្ញាបម្រាមស្តីពីសុវត្ថិភាពឱ្យបានគ្រប់គ្រាន់
- ១០. ត្រូវរៀបចំផ្ទាំងព័ត៌មានស្តីពីនីតិវិធីនៃការផ្ទេរប្រេងឥន្ធនៈ។

ប្រការ៥...

ម្ចាស់ស្ថានីយត្រូវគោរពតាមសេចក្តីណែនាំរបស់ក្រសួងរ៉ែ និងថាមពលក្នុងការដាក់វិធានការ បទប្បញ្ញត្តិផ្សេងៗ និងត្រូវគោរពតាមច្បាប់ និងលិខិតបទដ្ឋានគតិយុត្តផ្សេងទៀតជាធរមាន។

ប្រការ៦...

ម្ចាស់ស្ថានីយត្រូវធ្វើសេចក្តីជូនដំណឹងជាលាយលក្ខណ៍អក្សរមកក្រសួងរ៉ែ និងថាមពលមុនប្រគល់សិទ្ធិឱ្យអ្នកដទៃទៀតគ្រប់គ្រងស្ថានីយជំនួសខ្លួន ប៉ុន្តែត្រូវទទួលខុសត្រូវលើគ្រប់សកម្មភាពនៃកិច្ចប្រតិបត្តិការស្ថានីយនេះ។

ប្រការ៧...

ម្ចាស់ស្ថានីយត្រូវផ្តល់ឱ្យបានត្រឹមត្រូវ នូវទិន្នន័យបរិមាណប្រេងឥន្ធនៈ ដែលបានលក់ជាប្រចាំត្រីមាសនៅក្នុងសប្តាហ៍ទី១ នៃត្រីមាសបន្ទាប់ និងប្រចាំឆ្នាំនៅសប្តាហ៍ទី១ នៃឆ្នាំបន្ទាប់ មកអគ្គនាយកដ្ឋានប្រេងកាតនៃក្រសួងរ៉ែនិងថាមពល។

ប្រការ៨...

ម្ចាស់ស្ថានីយត្រូវសហការជាមួយមន្ត្រីមានសមត្ថកិច្ចរបស់ក្រសួងរ៉ែ និងថាមពលក្នុងគោលបំណងអនុវត្តការចុះធ្វើអធិការកិច្ចដើម្បីឱ្យការគ្រប់គ្រងស្ថានីយមានប្រសិទ្ធភាពខ្ពស់។

ប្រការ៩...

ម្ចាស់ស្ថានីយត្រូវរាយការណ៍មកអគ្គនាយកដ្ឋានប្រេងកាត ឱ្យបានឆាប់រហ័សតាមដែលអាចធ្វើបានអំពីហានិភ័យផ្សេងៗដែលប៉ះពាល់ធ្ងន់ធ្ងរដល់ដំណើរការនៃស្ថានីយរបស់ខ្លួន។

ប្រការ១០...

ម្ចាស់ស្ថានីយត្រូវជូនដំណឹងជាលាយលក្ខណ៍អក្សរមកអគ្គនាយកដ្ឋានប្រេងកាតនៃក្រសួងរ៉ែ និងថាមពលរយៈពេល១ (មួយ) ខែយ៉ាងតិច មុនថ្ងៃដែលខ្លួនបញ្ឈប់ដំណើរការស្ថានីយជាស្ថាពរ។



ប្រការ១១...

ប្រកាសនេះមានរយៈពេលសុពលភាពស្របតាមរយៈពេលសុពលភាព នៃលិខិតដំណើរការស្ថានីយ
លេខ ០៣៥៩.១៥.១៧២.១១ ចុះថ្ងៃទី ០៣ ខែ ៥ ឆ្នាំ ២០២១ របស់
ក្រសួងរ៉ែ និងថាមពល និងអាចពន្យារបន្តបានស្របតាមលិខិតអនុញ្ញាតនេះ និងបទប្បញ្ញត្តិជាធរមាន។

ប្រការ១២...

ក្នុងករណីស្ថានីយនេះផ្អាកដំណើរការជាប់ៗគ្នាក្នុងរយៈពេល១២ (ដប់ពីរ) ខែ ឬ ប្រព្រឹត្តល្មើសច្បាប់
ឬ ល្មើសធ្ងន់ធ្ងរនឹងប្រការណាមួយខាងលើ នោះលិខិតអនុញ្ញាតដំណើរការស្ថានីយលេខ ០៣៥៩.១៥.១៧២.១១
ចុះថ្ងៃទី ០៣ ខែ ៥ ឆ្នាំ ២០២១ នឹងត្រូវដកហូតដោយគ្មានលក្ខខណ្ឌឡើយ។

ប្រការ១៣...

នាយកខុទ្ទកាល័យ អគ្គនាយកនៃអគ្គនាយកដ្ឋានកិច្ចការទូទៅ អគ្គនាយកនៃអគ្គនាយកដ្ឋានប្រេងកាត
អគ្គាធិការ ប្រធានមន្ទីររ៉ែនិងថាមពលខេត្តបាត់ដំបង និងម្ចាស់ស្ថានីយត្រូវទទួលបន្ទុកអនុវត្តប្រកាសនេះតាម
ការកិច្ចរៀងៗខ្លួនចាប់ពីថ្ងៃចុះហត្ថលេខានេះតទៅ។

ថ្ងៃ ០១ ខែ ០៥ ឆ្នាំ ២០២២
ធ្វើនៅរាជធានីភ្នំពេញ ថ្ងៃទី ០៣ ខែ ៥ ឆ្នាំ ២០២១

រដ្ឋមន្ត្រីក្រសួងរ៉ែនិងថាមពល

ស៊ុយ វ៉ែន

- កន្លែងទទួល:**
- ទីស្តីការគណៈរដ្ឋមន្ត្រី
 - ក្រសួងសេដ្ឋកិច្ចនិងហិរញ្ញវត្ថុ
 - ខុទ្ទកាល័យសម្តេចអគ្គមហាសេនាបតីតេជោនាយករដ្ឋមន្ត្រី
 - សាលាខេត្តបាត់ដំបង
 - ដូចប្រការ១៣
 - រាជកិច្ច
 - ឯកសារ-កាលប្បវត្តិ



ក្រសួងរ៉ែ និងថាមពល
Ministry of Mines and Energy
លេខ: ០១៤ រ.ប.ក. អ.ប្រក. ០៧៧

ព្រះរាជាណាចក្រកម្ពុជា
ជាតិ សាសនា ព្រះមហាក្សត្រ
Kingdom of Cambodia
Nation Religion King

ប្រកាស
ស្តីពី

លក្ខខណ្ឌនៃលិខិតអនុញ្ញាតដំណើរការស្ថានីយប្រេងឥន្ធនៈ
លេខ: ០១៤ រ.ប.ក. អ.ប្រក. ០៧៧ ចុះថ្ងៃទី ១៤ ខែ មីនា ឆ្នាំ ២០២២

រដ្ឋមន្ត្រីក្រសួងរ៉ែ និងថាមពល

- បានឃើញរដ្ឋធម្មនុញ្ញនៃព្រះរាជាណាចក្រកម្ពុជា
- បានឃើញព្រះរាជក្រឹត្យលេខនស/រកត/០៩១៨/៩២៥ ចុះថ្ងៃទី០៦ ខែកញ្ញា ឆ្នាំ២០១៨ ស្តីពីការតែងតាំងរាជរដ្ឋាភិបាលនៃព្រះរាជាណាចក្រកម្ពុជា
- បានឃើញព្រះរាជក្រមលេខនស/រកម/០៦១៨/០១២ ចុះថ្ងៃទី២៨ ខែមិថុនា ឆ្នាំ២០១៨ ដែលប្រកាសឱ្យប្រើច្បាប់ស្តីពីការរៀបចំនិងការប្រព្រឹត្តទៅនៃគណៈរដ្ឋមន្ត្រី
- បានឃើញព្រះរាជក្រមលេខនស/រកម/១២១៣/០១៧ ចុះថ្ងៃទី០៩ ខែធ្នូ ឆ្នាំ២០១៣ ដែលប្រកាសឱ្យប្រើច្បាប់ស្តីពីការបង្កើតក្រសួងរ៉ែនិងថាមពល
- បានឃើញព្រះរាជក្រមលេខនស/រកម/០៧១៩/០០៦ ចុះថ្ងៃទី១២ ខែកក្កដា ឆ្នាំ២០១៩ ដែលប្រកាសឱ្យប្រើច្បាប់ស្តីពីការគ្រប់គ្រងប្រេងកាត និងផលិតផលប្រេងកាត
- បានឃើញអនុក្រឹត្យលេខ១៣៧អនក្រ.បក ចុះថ្ងៃទី៣១ ខែតុលា ឆ្នាំ២០១៨ ស្តីពីការរៀបចំនិងការប្រព្រឹត្តទៅរបស់ក្រសួងរ៉ែនិងថាមពល
- បានឃើញប្រកាសរួមលេខ១៤៥១សហវ.ប្រក ចុះថ្ងៃទី០៣ ខែវិច្ឆិកា ឆ្នាំ២០១៥ របស់ក្រសួងរ៉ែនិងថាមពល និងក្រសួងសេដ្ឋកិច្ច និងហិរញ្ញវត្ថុ ស្តីពីការផ្តល់សេវាសាធារណៈ និងការពិន័យអន្តរការណ៍ជាប្រាក់
- បានឃើញប្រកាសរួមលេខ១២៨សហវ.ប្រក ចុះថ្ងៃទី០៣ ខែកុម្ភៈ ឆ្នាំ២០១៧ របស់ក្រសួងរ៉ែនិងថាមពល និងក្រសួងសេដ្ឋកិច្ច និងហិរញ្ញវត្ថុ ស្តីពីការកែសម្រួលតារាងឧបសម្ព័ន្ធភ្ជាប់នឹងប្រកាសរួមលេខ១៤៥១សហវ.ប្រក ចុះថ្ងៃទី០៣ ខែវិច្ឆិកា ឆ្នាំ២០១៥ ស្តីពីការផ្តល់សេវាសាធារណៈ និងការពិន័យអន្តរការណ៍ជាប្រាក់ដោយក្រសួងរ៉ែ និងថាមពល
- បានឃើញប្រកាសលេខ០១៤១ រថ.អប្រក.ប្រក ចុះថ្ងៃទី១៦ ខែឧសភា ឆ្នាំ២០១៨ ស្តីពីនីតិវិធីនៃការគ្រប់គ្រងបច្ចេកទេសសុវត្ថិភាពស្ថានីយប្រេងឥន្ធនៈ ឧស្ម័នឥន្ធនៈ និងស្ថានីយប្រេងនិង



ឧស្ម័នឥន្ធនៈ របស់ក្រសួងរ៉ែនិងថាមពល

- បានឃើញសារាចរលេខ០១៤០ រថ.អប្រក.សរច ចុះថ្ងៃទី១៦ ខែឧសភា ឆ្នាំ២០១៨ ស្តីពីសុវត្ថិភាពសម្រាប់រៀបចំស្ថានីយប្រេងឥន្ធនៈ ឧស្ម័នឥន្ធនៈ និងស្ថានីយរួមប្រេងនិងឧស្ម័នឥន្ធនៈ របស់ក្រសួងរ៉ែនិងថាមពល
- បានឃើញសំណើចុះថ្ងៃទី២២ ខែតុលា ឆ្នាំ២០២០ របស់លោក សេង ប៊ុនទី
- យោងតាមតម្រូវការចាំបាច់របស់ក្រសួងរ៉ែ និងថាមពល

សម្រេច

ប្រការ១...

ប្រកាសនេះ មានគោលបំណងកំណត់លក្ខខណ្ឌ ក្នុងការផ្តល់លិខិតអនុញ្ញាតដំណើរការស្ថានីយប្រេងឥន្ធនៈ មានស្លាកយីហោឈ្មោះ ដេប៉ូតេលា សេង ប៊ុនទី ស្ថិតនៅភូមិត្រពាំងព្រីង សង្កាត់ក្រចេះ ក្រុងក្រចេះ ខេត្តក្រចេះ របស់លោក សេង ប៊ុនទី (ម្ចាស់ស្ថានីយ)។

ប្រការ២...

ម្ចាស់ស្ថានីយត្រូវតាំងបង្ហាញលិខិតអនុញ្ញាតដំណើរការស្ថានីយនៅទីតាំងដែលងាយមើលឃើញក្នុងស្ថានីយរបស់ខ្លួន។

ប្រការ៣...

ម្ចាស់ស្ថានីយត្រូវគោរព និងអនុវត្តតាមប្រកាសលេខ០១៤១រថ.អប្រក.ប្រក ចុះថ្ងៃទី១៦ ខែឧសភា ឆ្នាំ២០១៨ ស្តីពីនីតិវិធីនៃការគ្រប់គ្រងបច្ចេកទេសសុវត្ថិភាពស្ថានីយប្រេងឥន្ធនៈ ស្ថានីយឧស្ម័នឥន្ធនៈ និងស្ថានីយរួមប្រេង និងឧស្ម័នឥន្ធនៈរបស់ក្រសួងរ៉ែ និងថាមពល ដោយត្រូវបំពេញបន្ថែមនូវឯកសារដូចខាងក្រោម ក្នុងរយៈពេលមួយឆ្នាំ ចាប់ពីកាលបរិច្ឆេទនៃប្រកាសនេះ៖

- លិខិតអនុញ្ញាតទីតាំងសាងសង់ពីអាជ្ញាធរដែនដី
- លិខិតអនុញ្ញាតសាងសង់ពីក្រសួងរៀបចំដែនដី នគរូបនីយកម្ម និងសំណង់។

ប្រការ៤...

ម្ចាស់ស្ថានីយត្រូវគោរពនិងអនុវត្តតាមសារាចរលេខ០១៤០រថ.អប្រក.សរច ចុះថ្ងៃទី១៦ ខែឧសភា ឆ្នាំ២០១៨ ស្តីពីសុវត្ថិភាពសម្រាប់ការរៀបចំស្ថានីយប្រេងឥន្ធនៈស្ថានីយឧស្ម័នឥន្ធនៈ និងស្ថានីយរួមប្រេងនិងឧស្ម័នឥន្ធនៈ របស់ក្រសួងរ៉ែនិងថាមពល ដោយត្រូវធ្វើការកែសម្រួលស្ថានីយរបស់ខ្លួនតាមសារាចរខាងលើ ឱ្យចប់ជាស្ថាពរក្នុងរយៈពេលមួយឆ្នាំ ចាប់ពីកាលបរិច្ឆេទនៃប្រកាសនេះនូវចំណុចបច្ចេកទេស ដូចខាងក្រោម៖

១. មិនអនុញ្ញាតឱ្យមានលំនៅដ្ឋានក្នុងបរិវេណស្ថានីយ
២. មិនអនុញ្ញាតឱ្យតាំងលក់អីវ៉ាន់ ដោយគ្មានសណ្តាប់ធ្នាប់ក្នុងទីធ្លាស្ថានីយ ប៉ុន្តែម្ចាស់ស្ថានីយអាចដាក់លក់បាននៅទីតាំងដែលមានការរៀបចំបានត្រឹមត្រូវ នៅឆ្ងាយពីបឋមភ្នាក់ងារស្ថានីយ
៣. ពោងប្រេងឥន្ធនៈត្រូវស្ថិតនៅចម្ងាយអប្បបរមា ៦ម៉ែត្រ ពីលំនៅដ្ឋាន
៤. បំពង់ខ្យល់ប្រេងឥន្ធនៈ ត្រូវរៀបចំឱ្យបានត្រឹមត្រូវតាមសារាចរ (បំពង់ខ្យល់ប្រេងឥន្ធនៈមិនត្រូវធ្វើពីជ័រ)



- ៥. ខៀនទូចាក់ប្រេងឥន្ធនៈត្រូវមានទំហំសមស្របតាមសារាចរ
- ៦. បំពង់ខ្យល់ប្រេងឥន្ធនៈត្រូវស្ថិតនៅចម្ងាយអប្បបរមា ៦ម៉ែត្រ ពីអគារលំនៅដ្ឋាន
- ៧. ត្រូវមានកំពង់ទទួលប្រេងឥន្ធនៈ
- ៨. ត្រូវបំពាក់គន្លឹះអាសន្នរួម និងគន្លឹះអាសន្ននៅតាមទូចាក់ប្រេងឥន្ធនៈនីមួយៗ
- ៩. ទុរយោចាក់ប្រេងឥន្ធនៈមិនត្រូវមានប្រវែងលើស ពី ៦ម៉ែត្រ
- ១០. ត្រូវមានគំនូសសញ្ញាចំណតសម្រាប់រថយន្តស៊ីវិលផ្ទេរប្រេងឥន្ធនៈ
- ១១. ត្រូវមានស្លាកសញ្ញាបម្រាម ស្តីពីសុវត្ថិភាពឱ្យបានគ្រប់គ្រាន់ និងផ្ទាំងព័ត៌មានស្តីពីនីតិវិធីនៃការផ្ទេរប្រេងឥន្ធនៈ
- ១២. ត្រូវមានប្រព័ន្ធចែកចាយសំណល់រឹង ប្រេង និងទឹក
- ១៣. ត្រូវសង់របងជញ្ជាំងធ្វើពីវត្តធាតុមិនឆេះ និងកំពស់អប្បបរមា ៣ម៉ែត្រ បាំងជិតនៅព្រំដីស្ថានីយបើកខាងជាប់លំនៅដ្ឋាន។

ប្រការ៥...

ម្ចាស់ស្ថានីយត្រូវគោរពតាមសេចក្តីណែនាំរបស់ក្រសួងរ៉ែ និងថាមពលក្នុងការដាក់វិធានការ បទប្បញ្ញត្តិផ្សេងៗ និងត្រូវគោរពតាមច្បាប់ និងលិខិតបទដ្ឋានគតិយុត្តផ្សេងទៀតជាធរមាន។

ប្រការ៦...

ម្ចាស់ស្ថានីយត្រូវធ្វើសេចក្តីជូនដំណឹងជាលាយលក្ខណ៍អក្សរមកក្រសួងរ៉ែ និងថាមពលមុនប្រគល់សិទ្ធិឱ្យអ្នកដទៃទៀតគ្រប់គ្រងស្ថានីយជំនួសខ្លួន ប៉ុន្តែត្រូវទទួលខុសត្រូវលើគ្រប់សកម្មភាពនៃកិច្ចប្រតិបត្តិការស្ថានីយនេះ។

ប្រការ៧...

ម្ចាស់ស្ថានីយត្រូវផ្តល់ឱ្យបានត្រឹមត្រូវ នូវទិន្នន័យបរិមាណប្រេងឥន្ធនៈ ដែលបានលក់ជាប្រចាំត្រីមាសនៅក្នុងសប្តាហ៍ទី១ នៃត្រីមាសបន្ទាប់ និងប្រចាំឆ្នាំនៅសប្តាហ៍ទី១ នៃឆ្នាំបន្ទាប់ មកអគ្គនាយកដ្ឋានប្រេងកាតនៃក្រសួងរ៉ែនិងថាមពល។

ប្រការ៨...

ម្ចាស់ស្ថានីយត្រូវសហការជាមួយមន្ត្រីមានសមត្ថកិច្ចរបស់ក្រសួងរ៉ែ និងថាមពលក្នុងគោលបំណងអនុវត្តការចុះធ្វើអធិការកិច្ចដើម្បីឱ្យការគ្រប់គ្រងស្ថានីយមានប្រសិទ្ធភាពខ្ពស់។

ប្រការ៩...

ម្ចាស់ស្ថានីយត្រូវរាយការណ៍មកអគ្គនាយកដ្ឋានប្រេងកាត ឱ្យបានឆាប់រហ័សតាមដែលអាចធ្វើបាន អំពីហានិភ័យផ្សេងៗដែលប៉ះពាល់ធ្ងន់ធ្ងរដល់ដំណើរការនៃស្ថានីយរបស់ខ្លួន។

ប្រការ១០...

ម្ចាស់ស្ថានីយត្រូវជូនដំណឹងជាលាយលក្ខណ៍អក្សរមកអគ្គនាយកដ្ឋានប្រេងកាតនៃក្រសួងរ៉ែ និងថាមពលរយៈពេល ១ (មួយ) ខែយ៉ាងតិច មុនថ្ងៃដែលខ្លួនបញ្ឈប់ដំណើរការស្ថានីយជាស្ថាពរ។



ប្រការ១១...

ប្រកាសនេះមានរយៈពេលសុពលភាពស្របតាមរយៈពេលសុពលភាព នៃលិខិតដំណើរការស្ថានីយ
លេខ.០១៤៧.៧៥.៧០៦.៧៧.....ចុះថ្ងៃទី...១៤.....ខែ...ឧសភា.....ឆ្នាំ២០២២.....របស់
ក្រសួងរ៉ែ និងថាមពល និងអាចពន្យារបន្តបានស្របតាមលិខិតអនុញ្ញាតនេះ និងបទប្បញ្ញត្តិជាធរមាន។

ប្រការ១២...

ក្នុងករណីស្ថានីយនេះផ្អាកដំណើរការជាប់ៗគ្នាក្នុងរយៈពេល១២ (ដប់ពីរ)ខែ ឬ ប្រព្រឹត្តល្មើសច្បាប់
ឬ ល្មើសធ្ងន់ធ្ងរនឹងប្រការណាមួយខាងលើ នោះលិខិតអនុញ្ញាតដំណើរការស្ថានីយលេខ០១៤៧.៧៥.៧០៦.៧៧
ចុះថ្ងៃទី...១៤.....ខែ...ឧសភា.....ឆ្នាំ២០២២...នឹងត្រូវដកហូតដោយគ្មានលក្ខខណ្ឌឡើយ។

ប្រការ១៣...

នាយកខុទ្ទកាល័យ អគ្គនាយកនៃអគ្គនាយកដ្ឋានកិច្ចការទូទៅ អគ្គនាយក នៃអគ្គនាយកដ្ឋានប្រេងកាត
អគ្គាធិការ ប្រធានមន្ទីររ៉ែ និងថាមពលខេត្តក្រចេះ និងម្ចាស់ស្ថានីយត្រូវទទួលបន្ទុកអនុវត្តប្រកាសនេះតាម
ភារកិច្ចរៀងៗខ្លួនចាប់ពីថ្ងៃចុះហត្ថលេខានេះតទៅ។

កន្លែងទទួល:

- ទីស្តីការគណៈរដ្ឋមន្ត្រី
- ក្រសួងសេដ្ឋកិច្ចនិងហិរញ្ញវត្ថុ
- ខុទ្ទកាល័យសម្តេចអគ្គមហាសេនាបតីតេជោនាយករដ្ឋមន្ត្រី
- រដ្ឋបាលខេត្តក្រចេះ
- ដូចប្រការ១៣
- រាជកិច្ច
- ឯកសារ-កាលប្បវត្តិ

ថ្ងៃ...២២...១៤...ខែ...ឧសភា...ឆ្នាំ...២០២២... (ស្តីពី) ព.ស.២៥៦៥

ធ្វើនៅរាជធានីភ្នំពេញ ថ្ងៃទី...១៤...ខែ...ឧសភា...ឆ្នាំ២០២២



និយមន្ត្រីក្រសួងរ៉ែ និងថាមពល

(Handwritten signature)

ស៊ុយ វ៉ែនម៉



ក្រសួងរ៉ែ និងថាមពល
Ministry of Mines and Energy
លេខ: ០១៤៦.រច.អប្រក.០៧

ព្រះរាជាណាចក្រកម្ពុជា
ជាតិ សាសនា ព្រះមហាក្សត្រ
Kingdom of Cambodia
Nation Religion King

ប្រកាស

ស្តីពី

លក្ខខណ្ឌនៃលិខិតអនុញ្ញាតដំណើរការស្ថានីយប្រេងឥន្ធនៈ
លេខ ០១៤៦.រច.អប្រក.ស.រ. ចុះថ្ងៃទី ១៤ ខែ វិច្ឆិកា ឆ្នាំ ២០២២

រដ្ឋមន្ត្រីក្រសួងរ៉ែ និងថាមពល

- បានឃើញរដ្ឋធម្មនុញ្ញនៃព្រះរាជាណាចក្រកម្ពុជា
- បានឃើញព្រះរាជក្រឹត្យលេខនស/រកត/០៩១៨/៩២៥ ចុះថ្ងៃទី០៦ ខែកញ្ញា ឆ្នាំ២០១៨ ស្តីពីការតែងតាំងរាជរដ្ឋាភិបាលនៃព្រះរាជាណាចក្រកម្ពុជា
- បានឃើញព្រះរាជក្រមលេខនស/រកម/០៦១៨/០១២ ចុះថ្ងៃទី២៨ ខែមិថុនា ឆ្នាំ២០១៨ ដែលប្រកាសឱ្យប្រើច្បាប់ស្តីពីការរៀបចំនិងការប្រព្រឹត្តទៅនៃគណៈរដ្ឋមន្ត្រី
- បានឃើញព្រះរាជក្រមលេខនស/រកម/១២១៣/០១៧ ចុះថ្ងៃទី០៩ ខែធ្នូ ឆ្នាំ២០១៣ ដែលប្រកាសឱ្យប្រើច្បាប់ស្តីពីការបង្កើតក្រសួងរ៉ែនិងថាមពល
- បានឃើញព្រះរាជក្រមលេខនស/រកម/០៧១៩/០០៦ ចុះថ្ងៃទី១២ ខែកក្កដា ឆ្នាំ២០១៩ ដែលប្រកាសឱ្យប្រើច្បាប់ស្តីពីការគ្រប់គ្រងប្រេងកាត និងផលិតផលប្រេងកាត
- បានឃើញអនុក្រឹត្យលេខ១៣៧អនក្រ.បក ចុះថ្ងៃទី៣១ ខែតុលា ឆ្នាំ២០១៨ ស្តីពីការរៀបចំនិងការប្រព្រឹត្តទៅរបស់ក្រសួងរ៉ែនិងថាមពល
- បានឃើញប្រកាសរួមលេខ១៤១សហវ.ប្រក ចុះថ្ងៃទី០៣ ខែវិច្ឆិកា ឆ្នាំ២០១៥ របស់ក្រសួងរ៉ែនិងថាមពល និងក្រសួងសេដ្ឋកិច្ច និងហិរញ្ញវត្ថុ ស្តីពីការផ្តល់សេវាសាធារណៈ និងការពិន័យអន្តរការណ៍ជាប្រាក់
- បានឃើញប្រកាសរួមលេខ១២៨សហវ.ប្រក ចុះថ្ងៃទី០៣ ខែកុម្ភៈ ឆ្នាំ២០១៧ របស់ក្រសួងរ៉ែនិងថាមពល និងក្រសួងសេដ្ឋកិច្ច និងហិរញ្ញវត្ថុ ស្តីពីការកែសម្រួលតារាងឧបសម្ព័ន្ធភ្ជាប់នឹងប្រកាសរួមលេខ១៤៥១សហវ.ប្រក ចុះថ្ងៃទី០៣ ខែវិច្ឆិកា ឆ្នាំ២០១៥ ស្តីពីការផ្តល់សេវាសាធារណៈ និងការពិន័យអន្តរការណ៍ជាប្រាក់ដោយក្រសួងរ៉ែ និងថាមពល
- បានឃើញប្រកាសលេខ០១៤១ រច.អប្រក.ប្រក ចុះថ្ងៃទី១៦ ខែឧសភា ឆ្នាំ២០១៩ ស្តីពីនីតិវិធីនៃការគ្រប់គ្រងបច្ចេកទេសសុវត្ថិភាពស្ថានីយប្រេងឥន្ធនៈ ឧស្ម័នឥន្ធនៈ និងស្ថានីយរួមប្រេងនិង



ឧស្ម័នឥន្ធនៈ របស់ក្រសួងរ៉ែនិងថាមពល

- បានឃើញសារាចរលេខ០១៤០ រថ.អប្រក.សរច ចុះថ្ងៃទី១៦ ខែឧសភា ឆ្នាំ២០១៨ ស្តីពីសុវត្ថិភាពសម្រាប់រៀបចំស្ថានីយប្រេងឥន្ធនៈ ឧស្ម័នឥន្ធនៈ និងស្ថានីយរួមប្រេងនិងឧស្ម័នឥន្ធនៈ របស់ក្រសួងរ៉ែនិងថាមពល
- បានឃើញសំណើចុះថ្ងៃទី០៨ ខែធ្នូ ឆ្នាំ២០២០ របស់លោក ជឹម ចាន់ធី
- យោងតាមតម្រូវការចាំបាច់របស់ក្រសួងរ៉ែ និងថាមពល

សម្រេច

ប្រការ១...

ប្រកាសនេះ មានគោលបំណងកំណត់លក្ខខណ្ឌ ក្នុងការផ្តល់លិខិតអនុញ្ញាតដំណើរការស្ថានីយប្រេងឥន្ធនៈ មានស្លាកយីហោឈ្មោះ ដេប៉ូតេលា ជឹម ចាន់ធី ស្ថិតនៅភូមិកោះកណ្តុរ ឃុំឆ្លូង ស្រុកឆ្លូង ខេត្តក្រចេះ របស់លោក ជឹម ចាន់ធី (ម្ចាស់ស្ថានីយ) ។

ប្រការ២...

ម្ចាស់ស្ថានីយត្រូវតាំងបង្ហាញលិខិតអនុញ្ញាតដំណើរការស្ថានីយនៅទីតាំងដែលងាយមើលឃើញក្នុងស្ថានីយរបស់ខ្លួន។

ប្រការ៣...

ម្ចាស់ស្ថានីយត្រូវគោរព និងអនុវត្តតាមប្រកាសលេខ០១៤១រថ.អប្រក.ប្រក ចុះថ្ងៃទី១៦ ខែឧសភា ឆ្នាំ២០១៨ ស្តីពីនីតិវិធីនៃការគ្រប់គ្រងបច្ចេកទេសសុវត្ថិភាពស្ថានីយប្រេងឥន្ធនៈ ស្ថានីយឧស្ម័នឥន្ធនៈ និងស្ថានីយរួមប្រេង និងឧស្ម័នឥន្ធនៈរបស់ក្រសួងរ៉ែ និងថាមពល ដោយត្រូវបំពេញបន្ថែមនូវឯកសារដូចខាងក្រោម ក្នុងរយៈពេលមួយឆ្នាំ ចាប់ពីកាលបរិច្ឆេទនៃប្រកាសនេះ៖

- លិខិតអនុញ្ញាតទីតាំងសាងសង់ពីអាជ្ញាធរដែនដី
- លិខិតអនុញ្ញាតសាងសង់ពីក្រសួងរៀបចំដែនដី នគរូបនីយកម្ម និងសំណង់។

ប្រការ៤...

ម្ចាស់ស្ថានីយត្រូវគោរពនិងអនុវត្តតាមសារាចរលេខ០១៤០រថ.អប្រក.សរច ចុះថ្ងៃទី១៦ ខែឧសភា ឆ្នាំ២០១៨ ស្តីពីសុវត្ថិភាពសម្រាប់ការរៀបចំស្ថានីយប្រេងឥន្ធនៈស្ថានីយឧស្ម័នឥន្ធនៈ និងស្ថានីយរួមប្រេងនិងឧស្ម័នឥន្ធនៈ របស់ក្រសួងរ៉ែនិងថាមពល ដោយត្រូវធ្វើការកែសម្រួលស្ថានីយរបស់ខ្លួនតាមសារាចរខាងលើ ឱ្យចប់ជាស្ថាពរក្នុងរយៈពេលមួយឆ្នាំ ចាប់ពីកាលបរិច្ឆេទនៃប្រកាសនេះនូវចំណុចបច្ចេកទេស ដូចខាងក្រោម៖

១. គួរពង្រីកក្បាលដីស្ថានីយឱ្យបានប្រវែងអប្បបរមា ២៥ម៉ែត្រ
២. មិនអនុញ្ញាតឱ្យមានលំនៅដ្ឋានក្នុងបរិវេណស្ថានីយ
៣. មិនអនុញ្ញាតឱ្យមានចេតិយ (ប្រភពបញ្ជោះ) ក្នុងបរិវេណស្ថានីយ
៤. ពោងប្រេងឥន្ធនៈត្រូវស្ថិតនៅចម្ងាយអប្បបរមា ៦ម៉ែត្រ ពីលំនៅដ្ឋាន
៥. បំពង់ខ្យល់ប្រេងឥន្ធនៈត្រូវស្ថិតនៅចម្ងាយអប្បបរមា ៦ម៉ែត្រ ពីលំនៅដ្ឋាន
៦. បំពង់ខ្យល់ប្រេងឥន្ធនៈត្រូវស្ថិតនៅចម្ងាយអប្បបរមា ២ម៉ែត្រ ពី របងព្រំដីស្ថានីយ



- ៧. ត្រូវមានរបាយការណ៍បំពេញប្រេងឥន្ធនៈ
- ៨. កំណត់ទទួលប្រេងឥន្ធនៈត្រូវស្ថិតនៅចម្ងាយអប្បបរមា ៣ម៉ែត្រ ពី របងព្រំដីស្ថានីយ
- ៩. ទូចាក់ប្រេងឥន្ធនៈត្រូវស្ថិតនៅចម្ងាយអប្បបរមា ៦ម៉ែត្រ ពី របងព្រំដីស្ថានីយ
- ១០. ត្រូវបំពាក់គន្លឹះអាសន្នរួម និងគន្លឹះអាសន្ននៅតាមទូចាក់ប្រេងឥន្ធនៈនីមួយៗ
- ១១. ត្រូវមានគំនូសសញ្ញាចំណតសម្រាប់រថយន្តផ្ទេរប្រេងឥន្ធនៈ
- ១២. ត្រូវមានផ្ទាំងព័ត៌មានស្តីពីនីតិវិធីនៃការផ្ទេរប្រេងឥន្ធនៈ
- ១៣. ត្រូវមានប្រព័ន្ធគ្រប់គ្រងសំណល់រឹង ប្រេង និងទឹក
- ១៤. ត្រូវសង់របងជញ្ជាំងធ្វើពីវត្តធាតុមិនឆេះ និងកំពស់អប្បបរមា ៣ម៉ែត្រ បាំងជិតនៅព្រំដីស្ថានីយ ប៉ែកខាងជាប់លំនៅដ្ឋាន។

ប្រការ៥...

ម្ចាស់ស្ថានីយត្រូវគោរពតាមសេចក្តីណែនាំរបស់ក្រសួងរ៉ែ និងថាមពលក្នុងការដាក់វិធានការ បទប្បញ្ញត្តិ ផ្សេងៗ និងត្រូវគោរពតាមច្បាប់ និងលិខិតបទដ្ឋានគតិយុត្តផ្សេងទៀតជាធរមាន។

ប្រការ៦...

ម្ចាស់ស្ថានីយត្រូវធ្វើសេចក្តីជូនដំណឹងជាលាយលក្ខណ៍អក្សរមកក្រសួងរ៉ែ និងថាមពលមុនប្រគល់ សិទ្ធិឱ្យអ្នកដទៃទៀតគ្រប់គ្រងស្ថានីយជំនួសខ្លួន ប៉ុន្តែត្រូវទទួលខុសត្រូវលើគ្រប់សកម្មភាពនៃកិច្ចប្រតិបត្តិការ ស្ថានីយនេះ។

ប្រការ៧...

ម្ចាស់ស្ថានីយត្រូវផ្តល់ឱ្យបានត្រឹមត្រូវ នូវទិន្នន័យបរិមាណប្រេងឥន្ធនៈ ដែលបានលក់ជាប្រចាំត្រីមាស នៅក្នុងសប្តាហ៍ទី១ នៃត្រីមាសបន្ទាប់ និងប្រចាំឆ្នាំនៅសប្តាហ៍ទី១ នៃឆ្នាំបន្ទាប់ មកអគ្គនាយកដ្ឋានប្រេងកាត នៃក្រសួងរ៉ែនិងថាមពល។

ប្រការ៨...

ម្ចាស់ស្ថានីយត្រូវសហការជាមួយមន្ត្រីមានសមត្ថកិច្ចរបស់ក្រសួងរ៉ែ និងថាមពលក្នុងគោលបំណង អនុវត្តការចុះធ្វើអធិការកិច្ចដើម្បីឱ្យការគ្រប់គ្រងស្ថានីយមានប្រសិទ្ធភាពខ្ពស់។

ប្រការ៩...

ម្ចាស់ស្ថានីយត្រូវរាយការណ៍មកអគ្គនាយកដ្ឋានប្រេងកាត ឱ្យបានឆាប់រហ័សតាមដែលអាចធ្វើបាន អំពីហានិភ័យផ្សេងៗដែលប៉ះពាល់ធ្ងន់ធ្ងរដល់ដំណើរការនៃស្ថានីយរបស់ខ្លួន។

ប្រការ១០...

ម្ចាស់ស្ថានីយត្រូវជូនដំណឹងជាលាយលក្ខណ៍អក្សរមកអគ្គនាយកដ្ឋានប្រេងកាតនៃក្រសួងរ៉ែ និង ថាមពលរយៈពេល ១ (មួយ) ខែយ៉ាងតិច មុនថ្ងៃដែលខ្លួនបញ្ឈប់ដំណើរការស្ថានីយជាស្ថាពរ។



ប្រការ១១...

ប្រកាសនេះមានរយៈពេលសុពលភាពស្របតាមរយៈពេលសុពលភាព នៃលិខិតដំណើរការស្ថានីយ
លេខ.០១៥៥.៧៤.៧៧.៧៧.៧៧.....ចុះថ្ងៃទី...១៤.....ខែ...៧.....ឆ្នាំ២០២២.....របស់
ក្រសួងរ៉ែ និងថាមពល និងអាចពន្យារបន្តបានស្របតាមលិខិតអនុញ្ញាតនេះ និងបទប្បញ្ញត្តិជាធរមាន។

ប្រការ១២...

ក្នុងករណីស្ថានីយនេះផ្អាកដំណើរការជាប់ៗគ្នាក្នុងរយៈពេល១២ (ដប់ពីរ)ខែ ឬ ប្រព្រឹត្តល្មើសច្បាប់
ឬ ល្មើសធ្ងន់ធ្ងរនឹងប្រការណាមួយខាងលើ នោះលិខិតអនុញ្ញាតដំណើរការស្ថានីយលេខ.០១៥៥.៧៤.៧៧.៧៧
ចុះថ្ងៃទី...១៤.....ខែ...៧.....ឆ្នាំ២០២២...នឹងត្រូវដកហូតដោយគ្មានលក្ខខណ្ឌឡើយ។

ប្រការ១៣...

នាយកខុទ្ទកាល័យ អគ្គនាយកនៃអគ្គនាយកដ្ឋានកិច្ចការទូទៅ អគ្គនាយក នៃអគ្គនាយកដ្ឋានប្រេងកាត
អគ្គាធិការ ប្រធានមន្ទីររ៉ែ និងថាមពលខេត្តក្រចេះ និងម្ចាស់ស្ថានីយត្រូវទទួលបន្ទុកអនុវត្តប្រកាសនេះតាម
ភារកិច្ចរៀងៗខ្លួនចាប់ពីថ្ងៃចុះហត្ថលេខានេះតទៅ។

អន្លេងទទួល:

- ទីស្តីការគណៈរដ្ឋមន្ត្រី
- ក្រសួងសេដ្ឋកិច្ចនិងហិរញ្ញវត្ថុ
- ខុទ្ទកាល័យសម្តេចអគ្គមហាសេនាបតីតេជោនាយករដ្ឋមន្ត្រី
- រដ្ឋបាលខេត្តក្រចេះ
- ដូចប្រការ១៣
- រាជកិច្ច
- ឯកសារ-កាលប្បវត្តិ

ថ្ងៃ ២៩...១៥៧៧...ខែ...៧...ឆ្នាំ...៧...ស.២៥៦៥
ធ្វើនៅរាជធានីភ្នំពេញ ថ្ងៃទី...១៤...ខែ...៧...ឆ្នាំ២០២២

រដ្ឋមន្ត្រីក្រសួងរ៉ែ និងថាមពល



(Signature)

ស៊ុយ រិសិដ្ឋ



ក្រសួងយុត្តិធម៌

លេខ : ០៤០៣.គណ.ប្រក.២១

ព្រះរាជាណាចក្រកម្ពុជា

ជាតិ សាសនា ព្រះមហាក្សត្រ



ប្រកាស

ស្តីពី

ការបញ្ចូលក្របខណ្ឌមន្ត្រីរាជការ

រដ្ឋមន្ត្រីក្រសួងយុត្តិធម៌

- បានឃើញរដ្ឋធម្មនុញ្ញនៃព្រះរាជាណាចក្រកម្ពុជា
- បានឃើញព្រះរាជក្រឹត្យលេខ នស/រកត/០៩១៨/៩២៥ ចុះថ្ងៃទី០៦ ខែកញ្ញា ឆ្នាំ២០១៨ ស្តីពីការតែងតាំង រាជរដ្ឋាភិបាលនៃព្រះរាជាណាចក្រកម្ពុជា
- បានឃើញព្រះរាជក្រឹត្យលេខ នស/រកត/០៣២០/៤២១ ចុះថ្ងៃទី៣០ ខែមីនា ឆ្នាំ២០២០ ស្តីពីការតែងតាំង និង កែសម្រួលសមាសភាពរាជរដ្ឋាភិបាលនៃព្រះរាជាណាចក្រកម្ពុជា
- បានឃើញព្រះរាជក្រមលេខ នស/រកម/០៦១៨/០១២ ចុះថ្ងៃទី២៨ ខែមិថុនា ឆ្នាំ២០១៨ ដែលប្រកាសឲ្យប្រើ ច្បាប់ស្តីពីការរៀបចំ និងការប្រព្រឹត្តទៅនៃគណៈរដ្ឋមន្ត្រី
- បានឃើញព្រះរាជក្រមលេខ នស/រកម/០១៩៦/០៤ ចុះថ្ងៃទី២៤ ខែមករា ឆ្នាំ១៩៩៦ ដែលប្រកាសឲ្យប្រើច្បាប់ ស្តីពីការបង្កើតក្រសួងយុត្តិធម៌
- បានឃើញអនុក្រឹត្យលេខ ២៤០ អនក្រ.បក ចុះថ្ងៃទី២៩ ខែសីហា ឆ្នាំ២០១៤ ស្តីពីការរៀបចំ និងការប្រព្រឹត្តទៅ របស់ក្រសួងយុត្តិធម៌
- បានឃើញអនុក្រឹត្យលេខ ២១ អនក្រ.បក ចុះថ្ងៃទី០៤ ខែកុម្ភៈ ឆ្នាំ២០១៦ ស្តីពីការរៀបចំ និងការប្រព្រឹត្តទៅរបស់ លេខាធិការដ្ឋានរដ្ឋបាលសាលាដំបូង
- បានឃើញប្រកាសលេខ ០៧៦/២១ ទ.រ.ព.អ.ប្រ.ក ចុះថ្ងៃទី៣១ ខែធ្នូ ឆ្នាំ២០២១ របស់ក្រសួងទំនាក់ទំនងជាមួយ រដ្ឋសភា-ព្រឹទ្ធសភា និងអធិការកិច្ច ស្តីពីការផ្ទេរក្របខណ្ឌមន្ត្រីរាជការស៊ីវិល

សម្រេច

ប្រការ១ .-

ត្រូវបានបញ្ចូលក្របខណ្ឌលោក **ជុន វិថី** អគ្គលេខ ១៨៨២១០០៣៨៨ ឋានន្តរស័ក្តិ អនុមន្ត្រី ថ្នាក់លេខ ១ នៃ ក្របខណ្ឌមន្ត្រីគ្រប់គ្រងរដ្ឋបាល ដែលបានផ្ទេរពីក្របខណ្ឌក្រសួងទំនាក់ទំនងជាមួយរដ្ឋសភា-ព្រឹទ្ធសភា និងអធិការកិច្ច ឲ្យមកបម្រើ ការងារនៅក្នុងក្របខណ្ឌក្រសួងយុត្តិធម៌ និងចាត់ឲ្យទៅបម្រើការងារនៅលេខាធិការដ្ឋានរដ្ឋបាលសាលាដំបូងរាជធានីភ្នំពេញ។

ប្រការ២ .-

ប្រាក់បៀវត្ស និងប្រាក់បន្ទាប់បន្សំនៃបៀវត្សរបស់សាមីខ្លួន ត្រូវបើកនៅអង្គការព្រឹទ្ធសភា បន្ទាប់ពីបានផ្តាច់ចេញពីបញ្ជីបើក ប្រាក់របស់អង្គការព្រឹទ្ធសភា។

ប្រការ៣ .-

នាយកឧទ្ធរណ៍យ អគ្គលេខាធិការនៃអគ្គលេខាធិការដ្ឋានក្រសួងយុត្តិធម៌ ប្រធាននាយកដ្ឋានកិច្ចការបុគ្គលិក ប្រធានគ្រប់អង្គការដែលពាក់ព័ន្ធ និងសាមីខ្លួន ត្រូវទទួលបន្ទុកអនុវត្តប្រកាសនេះ តាមការកិច្ចរៀងៗខ្លួន ចាប់ពីថ្ងៃចុះហត្ថលេខា តទៅ។

ថ្ងៃព្រហស្បតិ៍ ១១ ខែ មេសា ឆ្នាំ ២០២២ ព.ស. ២៥៦៦
ធ្វើនៅរាជធានីភ្នំពេញ ថ្ងៃទី ២៧ ខែ ឧសភា ឆ្នាំ ២០២២

រដ្ឋមន្ត្រីក្រសួងយុត្តិធម៌

កន្លែងទទួល :

- ទីស្តីការគណៈរដ្ឋមន្ត្រី
- ក្រសួងសេដ្ឋកិច្ច និងហិរញ្ញវត្ថុ
- ក្រសួងទំនាក់ទំនងជាមួយរដ្ឋសភា-ព្រឹទ្ធសភា និងអធិការកិច្ច
- ក្រសួងមុខងារសាធារណៈ
- ដូចប្រការ៣
- រាជកិច្ច
- ឯកសារ-កាលប្បវត្តិ

សូមរក្សាសិទ្ធិនិងបោះពុម្ពដោយនាយកដ្ឋានរាជកិច្ច នៃ
អគ្គនាយកដ្ឋានរាជកិច្ចនិងតម្រូវឯកសារជាតិ
ទីស្តីការគណៈរដ្ឋមន្ត្រី