ព្រះរាជាណាចក្រកម្ពុជា

ជាតិ សាសនា ព្រះមហាក្សត្រ

ឆ្នាំទី២២ លេខ១២ ត្រីមាសទី០១ ឆ្នាំ២០២២

# រាជកិច្ច

ផ្សាយចេញពី

ទីស្តីការគណៈរដ្ឋមន្ត្រី

សារធាតុ: ការងារ

ព្រះរាជក្រម ព្រះរាជក្រឹត្យ អនុក្រឹត្យ សេចក្តីសម្រេច បទបញ្ជា សារាចរ ប្រកាស

# ក

# មាតិកា

## I~ព្រះរាជខុទ្ទកាល័យព្រះមហាក្សត្រ

### ព្រះរាជក្រឹត្យ


| | | |
|---|---|---|
| ១២-២-២០២២ | -ព្រះរាជក្រឹត្យ នស/រកត/០២២២/១៣៩ ស្ដីពី ការបញ្ចប់មុខតំណែង ឯកឧត្តម **ឃឹម ឈុនអ៊ី** ពីអនុប្រធានអចិន្ត្រៃយ៍ក្រុមប្រឹក្សាអ្នកច្បាប់ នៃរដ្ឋសភានីតិកាលទី៦ មានឋានៈស្មើ រដ្ឋលេខាធិការ ដោយសាមីខ្លួនទទួលមរណភាព | ១៣៦៥ |
| ១២-២-២០២២ | -ព្រះរាជក្រឹត្យ នស/រកត/០២២២/១៤០ ស្ដីពី ការតែងតាំង និងតម្លើងឋានៈសមាសភាព ក្រុមប្រឹក្សាអ្នកច្បាប់ នៃរដ្ឋសភា នីតិកាលទី៦ ចំនួន ២ រូប | ១៣៦៦ |
| ១៥-២-២០២២ | -ព្រះរាជក្រឹត្យ នស/រកត/០២២២/១៤១ ស្ដីពី ការតែងតាំងមុខតំណែងឯកឧត្តម **សុត ឆា** ជា អនុអង្គភាពប្រឆាំងអំពើពុករលួយ មានឋានៈស្មើ រដ្ឋមន្ត្រី និងតែងតាំង និងផ្ដល់ឋានៈ ឧបការី នៃអង្គភាពប្រឆាំងអំពើពុករលួយ ចំនួន ៤ រូប | ១៣៦៧ |
| ១៥-២-២០២២ | -ព្រះរាជក្រឹត្យ នស/រកត/០២២២/១៤២ ស្ដីពី ការតែងតាំង និងផ្ដល់ឋានៈដល់ឯកឧត្តម **គី ឧត្តរា** ជាជំនួយការសម្ដេចអគ្គមហាសេនាបតីតេជោ **ហ៊ុន សែន** នាយករដ្ឋមន្ត្រីនៃ ព្រះរាជាណាចក្រកម្ពុជា មានឋានៈស្មើ អនុរដ្ឋលេខាធិការ បន្ថែមលើមុខងារបច្ចុប្បន្ន | ១៣៦៩ |
| ១៥-២-២០២២ | -ព្រះរាជក្រឹត្យ នស/រកត/០២២២/១៤៣ ស្ដីពី ការប្រោសព្រះរាជទាន នូវគ្រឿងឥស្សរិយយស ដល់មន្ត្រីរាជការនៃក្រសួងឧស្សាហកម្ម វិទ្យាសាស្ត្រ បច្ចេកវិទ្យា និងនវានុវត្តន៍ ៣រូប | ១៣៧០ |
| ១៥-២-២០២២ | -ព្រះរាជក្រឹត្យ នស/រកត/០២២២/១៤៤ ស្ដីពី ការផ្ដល់សញ្ជាតិខ្មែរ ដោយសញ្ជាតូបនីយកម្ម ដល់លោក **ថានូ ថូនី (TANU TONY)** ជនជាតិឥណ្ឌូណេស៊ី សញ្ជាតិឥណ្ឌូណេស៊ី | ១៣៧១ |
| ១៥-២-២០២២ | -ព្រះរាជក្រឹត្យ នស/រកត/០២២២/១៤៥ ស្ដីពី ការផ្ដល់សញ្ជាតិខ្មែរ ដោយសញ្ជាតូបនីយកម្ម ដល់អ្នកស្រី **ឈី វិនវិន (QI WENWEN)** ជនជាតិចិន សញ្ជាតិចិន | ១៣៧២ |
| ១៥-២-២០២២ | -ព្រះរាជក្រឹត្យ នស/រកត/០២២២/១៤៦ ស្ដីពី ការផ្ដល់សញ្ជាតិខ្មែរ ដោយសញ្ជាតូបនីយកម្ម ដល់អ្នកស្រី **ង្វៀន ហ៊ីវថាញ់ហ្សាញ់ (NGUYEN HUU THANH DANH)** ជនជាតិ វៀតណាម សញ្ជាតិវៀតណាម ដោយប្ដូរឈ្មោះជា **ជា ម៉ាលីន (CHEA MALIN)** | ១៣៧៣ |
| ១៥-២-២០២២ | -ព្រះរាជក្រឹត្យ នស/រកត/០២២២/១៤៧ ស្ដីពី ការប្រោសព្រះរាជទាន នូវគ្រឿងឥស្សរិយយស តាមលំដាប់ថ្នាក់ ចំពោះ ឯកឧត្តម លោកជំទាវ អស់លោក លោកស្រី និងព្រះសង្ឃ ចំនួន ៨៦ រូប/អង្គ | ១៣៧៤ |
| ១៥-២-២០២២ | -ព្រះរាជក្រឹត្យ នស/រកត/០២២២/១៤៨ ស្ដីពី ការប្រោសព្រះរាជទាន នូវគ្រឿងឥស្សរិយយស តាមលំដាប់ថ្នាក់ ចំពោះ ឯកឧត្តម លោកជំទាវ អស់លោក លោកស្រី និងកញ្ញា ចំនួន ៦៩ រូប | ១៣៧៦ |

១៥-២-២០២២ -ព្រះរាជក្រឹត្យ នស/រកត/០២២២/១៤៩ ស្តីពី ការផ្តល់នីតិសម្បទាឡើងវិញឱ្យឈ្មោះ **ចាន់ ចេង** ភេទ ប្រុស កើតថ្ងៃទី ២០ ខែមករា ឆ្នាំ១៩៥៧ ដែលត្រូវបានហាមឃាត់មិនឱ្យធ្វើសកម្មភាពនយោបាយសម្រាប់រយៈពេល៥ (ប្រាំ) ឆ្នាំ ១៣៧៨

១៥-២-២០២២ -ព្រះរាជក្រឹត្យ នស/រកត/០២២២/១៥០ ស្តីពី ការផ្តល់នីតិសម្បទាឡើងវិញឱ្យឈ្មោះ **ពត ពៅ** ភេទ ស្រី កើតថ្ងៃទី ៤ ខែកក្កដា ឆ្នាំ១៩៥៥ ដែលត្រូវបានហាមឃាត់មិនឱ្យធ្វើសម្មភាពនយោបាយសម្រាប់រយៈពេល៥ (ប្រាំ) ឆ្នាំ ១៣៧៩

១៥-២-២០២២ -ព្រះរាជក្រឹត្យ នស/រកត/០២២២/១៥១ ស្តីពី ការផ្តល់នីតិសម្បទាឡើងវិញឱ្យឈ្មោះ **កែត ឃី** ភេទ ប្រុស កើតថ្ងៃទី ៩ ខែតុលា ឆ្នាំ១៩៦៧ ដែលត្រូវបានហាមឃាត់មិនឱ្យធ្វើសកម្មភាពនយោបាយសម្រាប់រយៈពេល៥ (ប្រាំ) ឆ្នាំ ១៣៨០

## II~រាជរដ្ឋាភិបាល

### ១~អនុក្រឹត្យ

១៨-២-២០២២ -អនុក្រឹត្យលេខ ៣៩ អនក្រ.បក ស្តីពី ការធ្វើអនុបយោគពីសម្បត្តិសាធារណៈរបស់រដ្ឋមកជាសម្បត្តិឯកជនរបស់រដ្ឋស្ថិតក្នុងភូមិសាស្ត្រក្រុងតាខ្មៅ និងស្រុកខ្សាច់កណ្តាល ខេត្តកណ្តាល ១៣៨១

២១-២-២០២២ -អនុក្រឹត្យលេខ ៤០ អនក្រ.បក ស្តីពី ការកែសម្រួលផ្ទៃបឹងតាមោក (បឹងកប់ស្រូវ) ស្ថិតក្នុងរាជធានីភ្នំពេញ ១៣៩១

៧-៣-២០២២ -អនុក្រឹត្យលេខ ១២៨ អនក្រ.តត ស្តីពី ការជូនមេដាយមុនីសារាភ័ណ្ឌ ១៣៩៧

៧-៣-២០២២ -អនុក្រឹត្យលេខ ១២៩ អនក្រ.តត ស្តីពី ការជូនមេដាយសុវត្ថារា ១៣៩៩

៧-៣-២០២២ -អនុក្រឹត្យលេខ ១៣០ អនក្រ.តត ស្តីពី ការជូនមេដាយការងារ ១៤០២

៧-៣-២០២២ -អនុក្រឹត្យលេខ ១៣១ អនក្រ.តត ស្តីពី ការជូនមេដាយមុនីសារាភ័ណ្ឌ ១៤២២

៧-៣-២០២២ -អនុក្រឹត្យលេខ ១៣២ អនក្រ.តត ស្តីពី ការជូនមេដាយស្ថាបនាជាតិ ១៤២៤

៧-៣-២០២២ -អនុក្រឹត្យលេខ ១៣៣ អនក្រ.តត ស្តីពី ការតម្លើងឋានន្តរស័ក្តិ នាយទាហាន ១៤២៦

### ២~សេចក្តីសម្រេច

៣០-៣-២០២២ -សេចក្តីសម្រេចលេខ ១៩ សសរ ស្តីពី ការតែងតាំងសមាសភាពគណៈកម្មាធិការជាតិគ្រប់គ្រងកម្មសិទ្ធិបញ្ញា ១៤៣៤

៣១-៣-២០២២ -សេចក្តីសម្រេចលេខ ២០ សសរ ស្តីពី ការបង្កើតក្រុមការងារអន្តរក្រសួងដើម្បីសិក្សាស្រាវជ្រាវ និងកំណត់នីតិវិធីនៃការគ្រប់គ្រងការផ្សាយពាណិជ្ជកម្មតាមមធ្យោបាយគ្រប់ប្រភេទដែលស្ថិតក្រោមសមត្ថកិច្ចរបស់រដ្ឋបាលរាជធានី ខេត្តក្រុង ស្រុក និងខណ្ឌ ១៤៣៦

១២-៤-២០២២ -សេចក្តីសម្រេចលេខ ២៥ សសរ ស្តីពី ការកែសម្រួលសមាសភាពថ្នាក់ដឹកនាំគណៈកម្មការផលិតភាពយន្តភាគរឿង «កូនប្រុសក្រោមពន្លឺព្រះចន្ទពេញបូណ៌មី» ១៤៤០

## III~ការងារបណ្តាក្រសួង

### ១~ទីស្តីការគណៈរដ្ឋមន្ត្រីក្រសួងសេដ្ឋកិច្ច និង ហិរញ្ញវត្ថុ


| | | |
|---|---|---|
| ១៨-៣-២០២២ | -ប្រកាសលេខ ២២៦ សហវ.ប្រក ស្តីពី ការដាក់ឱ្យប្រើប្រាស់ប្រព័ន្ធគ្រប់គ្រងបញ្ជីសារពើភណ្ឌទ្រព្យសម្បត្តិរដ្ឋសម្រាប់ប្រើប្រាស់ផ្ទៃក្នុងក្រសួងសេដ្ឋកិច្ចនិងហិរញ្ញវត្ថុ | ១៤៤២ |
| ៦-១-២០២២ | -សេចក្តីសម្រេចលេខ ០០១ សហវ ស្តីពី ការបង្កើតក្រុមការងារទទួលបន្ទុកលើប្រព័ន្ធគ្រប់គ្រងយានយន្តប្រចាំក្រសួងសេដ្ឋកិច្ចនិងហិរញ្ញវត្ថុ | ១៤៤៥ |
| ៦-១-២០២២ | -សេចក្តីសម្រេចលេខ ០០២ សហវ ស្តីពី ការបង្កើតក្រុមការងារទទួលបន្ទុកលើប្រព័ន្ធគ្រប់គ្រងបញ្ជីសារពើភណ្ឌទ្រព្យសម្បត្តិរដ្ឋ | ១៤៤៩ |
| ៦-១-២០២២ | -សេចក្តីសម្រេចលេខ ០០៣ សហវ ស្តីពី ការបង្កើតក្រុមការងារគ្រប់គ្រងចំណូលមិនមែនសារពើពន្ធប្រចាំក្រសួងសេដ្ឋកិច្ចនិងហិរញ្ញវត្ថុ | ១៤៥៣ |
| ១៩-១-២០២២ | -សេចក្តីសម្រេចលេខ ០០៨ សហវ.អពដ ស្តីពី ការកែសម្រួលសមាសភាពអនុគណៈកម្មការវាយតម្លៃអចលនទ្រព្យ សម្រាប់ពន្ធលើអចលនទ្រព្យ រាជធានីភ្នំពេញ | ១៤៥៧ |
| ១៩-១-២០២២ | -សេចក្តីសម្រេចលេខ ០០៩ សហវ.អពដ ស្តីពី ការកែសម្រួលសមាសភាពអនុគណៈកម្មការវាយតម្លៃអចលនទ្រព្យ សម្រាប់ពន្ធលើអចលនទ្រព្យ ខេត្តសៀមរាប | ១៤៦១ |
| ១៩-១-២០២២ | -សេចក្តីសម្រេចលេខ ០១០ សហវ.អពដ ស្តីពី ការកែសម្រួលសមាសភាពអនុគណៈកម្មការវាយតម្លៃអចលនទ្រព្យ សម្រាប់ពន្ធលើអចលនទ្រព្យ ខេត្តកណ្តាល | ១៤៦៤ |


### ២~ទីស្តីការគណៈរដ្ឋមន្ត្រីក្រសួងឧស្សាហកម្ម វិទ្យាសាស្ត្រ បច្ចេកវិទ្យា និងនវានុវត្តន៍


| | | |
|---|---|---|
| ១៥-៣-២០២២ | -ប្រកាសលេខ ១១៥ ឧវបន.កឧ.ប្រក ស្តីពី ការអនុញ្ញាតឱ្យក្រុមហ៊ុន ហុង វ៉ៃ (ខេមបូឌា) ហ្គាមេន បង្កើតរោងចក្រ កាត់ដេរសម្លៀកបំពាក់ | ១៤៦៧ |
| ១៥-៣-២០២២ | -ប្រកាសលេខ ១១៦ ឧវបន.កឧ.ប្រក ស្តីពី ការអនុញ្ញាតឱ្យក្រុមហ៊ុន សាន់ជយ ហ្វើ ប្រូសេស៊ីង (ខេមបូឌា) បង្កើតរោងចក្រ ផលិតរ៉ូប (ពីរោមសត្វ, ស្បែកសត្វ) និងកែច្នៃ (រោមសត្វ, ស្បែកជាប់រោមសត្វ) | ១៤៧០ |


### ៣~ទីស្តីការគណៈរដ្ឋមន្ត្រីក្រសួងរ៉ែ និង ថាមពល


| | | |
|---|---|---|
| ២២-៣-២០២១ | -ប្រកាសលេខ ០៣៤២ រថ.អប្រក.ប្រក ស្តីពី លក្ខខណ្ឌនៃលិខិតអនុញ្ញាតដំណើរការស្ថានីយប្រេងឥន្ធនៈលេខ ០៣៤២ រថ.អប្រក.លអ ចុះថ្ងៃទី ២២ ខែ មីនា ឆ្នាំ ២០២១ | ១៤៧៣ |
| ២២-៣-២០២១ | -ប្រកាសលេខ ០៣៤៣ រថ.អប្រក.ប្រក ស្តីពី លក្ខខណ្ឌនៃលិខិតអនុញ្ញាតដំណើរការស្ថានីយរួមប្រេង និងឧស្ម័នឥន្ធនៈលេខ ០៣៤៣ រថ.អប្រក.លអ ចុះថ្ងៃទី ២២ ខែ មីនា ឆ្នាំ ២០២១ | ១៤៧៧ |
| ២២-៣-២០២១ | -ប្រកាសលេខ ០៣៤៥ រថ.អប្រក.ប្រក ស្តីពី លក្ខខណ្ឌនៃលិខិតអនុញ្ញាតដំណើរការស្ថានីយរួមប្រេង និងឧស្ម័នឥន្ធនៈលេខ ០៣៤៥ រថ.អប្រក.លអ ចុះថ្ងៃទី ២២ ខែ មីនា ឆ្នាំ ២០២១ | ១៤៨១ |
| ២៣-៣-២០២១ | -ប្រកាសលេខ ០៣៥៥ រថ.អប្រក.ប្រក ស្តីពី លក្ខខណ្ឌនៃលិខិតអនុញ្ញាតដំណើរការស្ថានីយប្រេងឥន្ធនៈលេខ ០៣៥៥ រថ.អប្រក.លអ ចុះថ្ងៃទី ២៣ ខែ មីនា ឆ្នាំ ២០២១ | ១៤៨៥ |

# ព្រះរាជក្រឹត្យ

នស/រកត/០២២២/១៣៧

## យើង

**ព្រះករុណាព្រះបាទសម្តេចព្រះបរមនាថ នរោត្តម សីហមុនី**
**សមានភូមិជាតិសាសនា រក្ខតខត្តិយា ខេមរារដ្ឋរាស្ត្រ ពុទ្ធិន្ទ្រាធរាមហាក្សត្រ**
**ខេមរាជនា សមូហោភាស កម្ពុជឯករាជរដ្ឋបូរណសន្តិ សុភមង្គលា សិរីវិបុលា**
**ខេមរាស្រីពិរាស្ត្រ ព្រះចៅក្រុងកម្ពុជាធិបតី**

- បានទ្រង់យល់រដ្ឋធម្មនុញ្ញ នៃព្រះរាជាណាចក្រកម្ពុជា
- បានទ្រង់យល់ព្រះរាជក្រមលេខ នស/រកម/០៧០៤/០០១ ចុះថ្ងៃទី១៣ ខែកក្កដា ឆ្នាំ២០០៤ ដែលប្រកាសឲ្យប្រើច្បាប់ធម្មនុញ្ញបន្ថែមសំដៅធានានូវដំណើរការជាប្រក្រតីនៃស្ថាប័នជាតិ
- បានទ្រង់យល់បទបញ្ជាផ្ទៃក្នុងរដ្ឋសភា នៃព្រះរាជាណាចក្រកម្ពុជា
- បានទ្រង់យល់លទ្ធផលនៃសម័យប្រជុំរដ្ឋសភាលើកទី១ នីតិកាលទី៦ នាថ្ងៃព្រហស្បតិ៍ ១១រោច ខែស្រាពណ៍ ឆ្នាំច សំរឹទ្ធិស័ក ព.ស.២៥៦២ ត្រូវនឹងថ្ងៃទី០៦ ខែកញ្ញា ឆ្នាំ២០១៨ ស្តីពីការ បោះឆ្នោតជ្រើសតាំងរចនាសម្ព័ន្ធថ្នាក់ដឹកនាំរដ្ឋសភា និងសមាសភាពរាជរដ្ឋាភិបាល នៃព្រះរាជាណាចក្រកម្ពុជា
- ព្រះរាជក្រឹត្យលេខ នស/រកត/១០១៨/១០៩១ ចុះថ្ងៃទី០៤ ខែតុលា ឆ្នាំ២០១៨ ស្តីពីការតែងតាំង និងផ្តល់ឋានៈសមាសភាពក្រុមប្រឹក្សាអ្នកច្បាប់ ក្នុងនីតិកាលទី៦ នៃរដ្ឋសភា។
- បានទ្រង់យល់សេចក្តីក្រាបបង្គំទូលថ្វាយរបស់ សម្តេចអគ្គមហាពញាចក្រី **ហេង សំរិន** ប្រធានរដ្ឋសភា នៃព្រះរាជាណាចក្រកម្ពុជា។

## ត្រាស់បង្គាប់

**មាត្រា១** : បញ្ចប់មុខតំណែង ឯកឧត្តម **ឃឹម ឈុនអ៊ី** ពីអនុប្រធានអចិន្ត្រៃយ៍ក្រុមប្រឹក្សាអ្នកច្បាប់ នៃរដ្ឋសភា នីតិកាលទី៦ មានឋានៈស្មើ **រដ្ឋលេខាធិការ** តាមលេខរៀងទី២ ក្នុងមាត្រា១ នៃព្រះរាជក្រឹត្យលេខ នស/រកត/១០១៨/១០៩១ ចុះថ្ងៃទី០៤ ខែតុលា ឆ្នាំ២០១៨ ដោយសាមីខ្លួនទទួលមរណភាព ។

**មាត្រា២** : សម្តេចអគ្គមហាពញាចក្រី **ហេង សំរិន** ប្រធានរដ្ឋសភា នៃព្រះរាជាណាចក្រកម្ពុជា ត្រូវទទួលបន្ទុកអនុវត្តព្រះរាជក្រឹត្យនេះ ចាប់ពីថ្ងៃឡាយព្រះហស្តលេខាតទៅ។

នរោត្តម សីហមុនី

៣១៣.២២០២.១២២

**នរោត្តម សីហមុនី**

*ធ្វើនៅព្រះបរមរាជវាំង, ថ្ងៃទី ១២ ខែ កុម្ភៈ ឆ្នាំ ២០២២*

បានយកសេចក្តីក្រាបបង្គំទូលថ្វាយ ...

បានជម្រាបត្រឹមត្រូវតាមច្បាប់ដើម
**ឧបនាយករដ្ឋមន្ត្រីប្រចាំការ**
**រដ្ឋមន្ត្រីទទួលបន្ទុកទីស្តីការគណៈរដ្ឋមន្ត្រី**

កិត្តិនីតិកោសលបណ្ឌិត **ប៊ិន ឈិន**

# ព្រះរាជក្រឹត្យ

នស/រកត/០២២២/ ១២០

## យើង

**ព្រះករុណាព្រះបាទសម្តេចព្រះបរមនាថ នរោត្តម សីហមុនី**
**សមានភូមិជាតិសាសនា រក្ខតខត្តិយា ខេមរារដ្ឋរាស្ត្រ ពុទ្ធិន្ទ្រាធរាមហាក្សត្រ**
**ខេមរាជនា សម្ពោហិតាស កម្ពុជឯករាជរដ្ឋបូរណសន្តិ សុភមង្គលា សិរីវិបុលា**
**ខេមរាស្រីពិរាស្ត្រ ព្រះចៅក្រុងកម្ពុជាធិបតី**

- បានទ្រង់យល់រដ្ឋធម្មនុញ្ញ នៃព្រះរាជាណាចក្រកម្ពុជា
- បានទ្រង់យល់ព្រះរាជក្រមលេខ នស/រកម/០៧០៤/០០១ ចុះថ្ងៃទី១៣ ខែកក្កដា ឆ្នាំ២០០៤ ដែលប្រកាសឲ្យប្រើច្បាប់ធម្មនុញ្ញបន្ថែមសំដៅធានានូវដំណើរការជាប្រក្រតីនៃស្ថាប័នជាតិ
- បានទ្រង់យល់បទបញ្ជាផ្ទៃក្នុងរដ្ឋសភា នៃព្រះរាជាណាចក្រកម្ពុជា
- បានទ្រង់យល់លទ្ធផលនៃសម័យប្រជុំរដ្ឋសភាលើកទី១ នីតិកាលទី៦ នាថ្ងៃព្រហស្បតិ៍ ១១រោច ខែស្រាពណ៍ ឆ្នាំច សំរឹទ្ធិស័ក ព.ស.២៥៦២ ត្រូវនឹងថ្ងៃទី០៦ ខែកញ្ញា ឆ្នាំ២០១៨ ស្តីពីការ បោះឆ្នោតជ្រើសតាំងរចនាសម្ព័ន្ធថ្នាក់ដឹកនាំរដ្ឋសភា និងសមាសភាពរាជរដ្ឋាភិបាល នៃព្រះរាជាណាចក្រកម្ពុជា
- ព្រះរាជក្រឹត្យលេខ នស/រកត/១០១៨/១០៩១ ចុះថ្ងៃទី០៤ ខែតុលា ឆ្នាំ២០១៨ ស្តីពីការតែងតាំង និងផ្តល់ឋានៈសមាសភាពក្រុមប្រឹក្សាអ្នកច្បាប់ ក្នុងនីតិកាលទី៦ នៃរដ្ឋសភា។
- បានទ្រង់យល់សេចក្តីក្រាបបង្គំទូលថ្វាយរបស់ សម្តេចអគ្គមហាពញាចក្រី **ហេង សំរិន** ប្រធានរដ្ឋសភា នៃព្រះរាជាណាចក្រកម្ពុជា។

## ត្រាស់បង្គាប់

**មាត្រា១** : តែងតាំង និងតម្លើងឋានៈសមាសភាព ក្រុមប្រឹក្សាអ្នកច្បាប់ នៃរដ្ឋសភា នីតិកាលទី៦ ចំនួន ២រូប ៖

១-ឯកឧត្តម **កែ កេតនិន** ជា អនុប្រធានអចិន្ត្រៃយ៍ មានឋានៈស្មើ **រដ្ឋលេខាធិការ** បន្ថែមលើមុខងារបច្ចុប្បន្ន

២-ឯកឧត្តម **ឡាយ ប៊ុនម៉េង** ជា លេខាធិការអចិន្ត្រៃយ៍ មានឋានៈស្មើ **រដ្ឋលេខាធិការ** បន្ថែមលើមុខងារបច្ចុប្បន្ន

**មាត្រា២** : សម្តេចអគ្គមហាពញាចក្រី **ហេង សំរិន** ប្រធានរដ្ឋសភា នៃព្រះរាជាណាចក្រកម្ពុជា ត្រូវទទួលបន្ទុកអនុវត្តព្រះរាជក្រឹត្យនេះ ចាប់ពីថ្ងៃឡាយព្រះហស្តលេខាតទៅ។

៣៣៣.២២០២.១២៣

*ធ្វើនៅព្រះបរមរាជវាំង, ថ្ងៃទី ១៤ ខែ កុម្ភៈ ឆ្នាំ ២០២២*

**នរោត្តម សីហមុនី**

បានចម្លងត្រឹមត្រូវតាមច្បាប់ដើម
**ឧបនាយករដ្ឋមន្ត្រីប្រចាំការ**
**រដ្ឋមន្ត្រីទទួលបន្ទុកទីស្តីការគណៈរដ្ឋមន្ត្រី**

កិត្តិនីតិកោសលបណ្ឌិត **ប៊ិន ឈិន**

# ព្រះរាជក្រឹត្យ

នស/រកត/០២២២/ ១៤១

**យើង**

**ព្រះករុណាព្រះបាទសម្តេចព្រះបរមនាថ នរោត្តម សីហមុនី**
**សមានភូមិជាតិសាសនា រក្ខតខត្តិយា ខេមរារដ្ឋរាស្ត្រ ពុទ្ធិន្ទ្រាធរាមហាក្សត្រ**
**ខេមរាជនា សមូហោភាស កម្ពុជឯករាជរដ្ឋបូរណសន្តិ សុភមង្គលា សិរីវិបុលា**
**ខេមរាស្រីពិរាស្ត្រ ព្រះចៅក្រុងកម្ពុជាធិបតី**

- បានទ្រង់យល់រដ្ឋធម្មនុញ្ញ នៃព្រះរាជាណាចក្រកម្ពុជា
- បានទ្រង់យល់ព្រះរាជក្រឹត្យលេខ នស/រកត/០៩១៨/៩២៥ ចុះថ្ងៃទី ០៦ ខែ កញ្ញា ឆ្នាំ ២០១៨ ស្តីពីការតែងតាំងរាជរដ្ឋាភិបាល នៃព្រះរាជាណាចក្រកម្ពុជា
- បានទ្រង់យល់ព្រះរាជក្រឹត្យលេខ នស/រកត/០៣២០/៤២១ ចុះថ្ងៃទី ៣០ ខែ មីនា ឆ្នាំ ២០២០ ស្តីពីការតែងតាំង និងការកែសម្រួលសមាសភាពរាជរដ្ឋាភិបាល នៃព្រះរាជាណាចក្រកម្ពុជា
- បានទ្រង់យល់ព្រះរាជក្រមលេខ នស/រកម/០៦១៨/០១២ ចុះថ្ងៃទី ២៨ ខែ មិថុនា ឆ្នាំ ២០១៨ ដែលប្រកាសឲ្យប្រើច្បាប់ស្តីពីការរៀបចំ និងការប្រព្រឹត្តទៅនៃគណៈរដ្ឋមន្ត្រី
- បានទ្រង់យល់ព្រះរាជក្រមលេខ នស/រកម/០៤១០/០០៤ ចុះថ្ងៃទី ១៧ ខែ មេសា ឆ្នាំ ២០១០ ដែលប្រកាសឱ្យប្រើច្បាប់ស្តីពីការប្រឆាំងអំពើពុករលួយ
- បានទ្រង់យល់ព្រះរាជក្រមលេខ នស/រកម/០៨១១/០១៧ ចុះថ្ងៃទី ០១ ខែ សីហា ឆ្នាំ ២០១១ ដែលប្រកាសឱ្យប្រើច្បាប់ស្តីពីវិសោធនកម្មច្បាប់ស្តីពីការប្រឆាំងអំពើពុករលួយ
- បានទ្រង់យល់សេចក្តីក្រាបបង្គំទូលថ្វាយរបស់សម្តេចអគ្គមហាសេនាបតីតេជោ **ហ៊ុន សែន** នាយករដ្ឋមន្ត្រី នៃព្រះរាជាណាចក្រកម្ពុជា

## ត្រាស់បង្គាប់

**មាត្រា ១** : តែងតាំងមុខតំណែង ឯកឧត្តម **សុខ ឆា** ជា **អនុប្រធានអង្គភាពប្រឆាំងអំពើពុករលួយ** មានឋានៈស្មើ **រដ្ឋមន្ត្រី** ។

**មាត្រា ២** : តែងតាំង និងផ្តល់ឋានៈ **ឧបការី** នៃអង្គភាពប្រឆាំងអំពើពុករលួយ៖

| | | |
|---|---|---|
| ១- លោកជំទាវ | **ចិន ច័ន្ទមុនី** | មានឋានៈស្មើ **រដ្ឋមន្ត្រី** |
| ២- ឯកឧត្តម | **ខុយ លីមហុង** | មានឋានៈស្មើ **អនុរដ្ឋលេខាធិការ** |
| ៣- ឯកឧត្តម | **សំរិទ្ធ សុខណ្ណារ៉ា** | មានឋានៈស្មើ **អនុរដ្ឋលេខាធិការ** |
| ៤- ឯកឧត្តម | **ទួន សុធិមន្ត** | មានឋានៈស្មើ **អគ្គនាយក** ។ |

**មាត្រា ៣** : តែងតាំងមុខតំណែង ឯកឧត្តម **ខា សំអាត** ជា **អគ្គនាយក** នៃ**អគ្គនាយកដ្ឋានប្រតិបត្តិការ** នៃអង្គភាពប្រឆាំងអំពើពុករលួយ ។

ROYAUME DU CAMBODGE * LE MINISTRE DU PALAIS ROYAL *

**មាត្រា ៤** : សម្តេចអគ្គមហាសេនាបតីតេជោ **ហ៊ុន សែន** នាយករដ្ឋមន្ត្រី នៃព្រះរាជាណាចក្រកម្ពុជា ត្រូវអនុវត្តឱ្យបានសម្រេចនូវព្រះរាជក្រឹត្យនេះ ចាប់ពីថ្ងៃឡាយព្រះហស្ថលេខាតទៅ ។

នរស. ០២២២.១៤៤

*ធ្វើនៅព្រះបរមរាជវាំង, ថ្ងៃទី ១៤ ខែ កុម្ភៈ ឆ្នាំ ២០២២*

នរោត្តម សីហមុនី

**នរោត្តម សីហមុនី**

បានចម្លងត្រឹមត្រូវតាមច្បាប់ដើម

**ឧបនាយករដ្ឋមន្ត្រីប្រចាំការ**

**រដ្ឋមន្ត្រីទទួលបន្ទុកទីស្តីការគណៈរដ្ឋមន្ត្រី**

កិត្តិនីតិកោសលបណ្ឌិត **ប៊ិន ឈិន**

# ព្រះរាជក្រឹត្យ

នស/រកត/០២២២/ ១៤៤

**យើង**

**ព្រះករុណាព្រះបាទសម្តេចព្រះបរមនាថ នរោត្តម សីហមុនី**
**សមានភូមិជាតិសាសនា រក្ខតខត្តិយា ខេមរារដ្ឋរាស្ត្រ ពុទ្ធិន្ទ្រាធរាមហាក្សត្រ**
**ខេមរាជនា សម្ពោហនាស កម្ពុជឯករាជរដ្ឋបូរណសន្តិ សុភមង្គលា សិរីវិបុលា**
**ខេមរាស្រីពិរាស្ត្រ ព្រះចៅក្រុងកម្ពុជាធិបតី**

- បានទ្រង់យល់រដ្ឋធម្មនុញ្ញ នៃព្រះរាជាណាចក្រកម្ពុជា
- បានទ្រង់យល់ព្រះរាជក្រឹត្យលេខ នស/រកត/០៩១៨/៩២៥ ចុះថ្ងៃទី ០៦ ខែ កញ្ញា ឆ្នាំ ២០១៨ ស្តីពីការតែងតាំងរាជរដ្ឋាភិបាល នៃព្រះរាជាណាចក្រកម្ពុជា
- បានទ្រង់យល់ព្រះរាជក្រឹត្យលេខ នស/រកត/០៣២០/៤២១ ចុះថ្ងៃទី ៣០ ខែ មីនា ឆ្នាំ ២០២០ ស្តីពីការតែងតាំង និងកែសម្រួលសមាសភាពរាជរដ្ឋាភិបាល នៃព្រះរាជាណាចក្រកម្ពុជា
- បានទ្រង់យល់ព្រះរាជក្រមលេខ នស/រកម/០៦១៨/០១២ ចុះថ្ងៃទី ២៨ ខែ មិថុនា ឆ្នាំ ២០១៨ ដែលប្រកាសឲ្យប្រើច្បាប់ ស្តីពីការរៀបចំ និងការប្រព្រឹត្តទៅនៃគណៈរដ្ឋមន្ត្រី
- បានទ្រង់យល់ព្រះរាជក្រឹត្យលេខ នស/រកត/១២១៤/១៤៩៣ ចុះថ្ងៃទី ២៧ ខែ ធ្នូ ឆ្នាំ ២០១៤ ស្តីពីការគ្រប់គ្រង និងការបើកផ្តល់ប្រាក់បំណាច់ជូនទីប្រឹក្សា ជំនួយការ លេខាធិការ និងមន្ត្រីដែលមានឋានៈស្មើ
- បានទ្រង់យល់សេចក្តីក្រាបបង្គំទូលថ្វាយរបស់សម្តេចអគ្គមហាសេនាបតីតេជោ ហ៊ុន សែន នាយករដ្ឋមន្ត្រីនៃព្រះរាជាណាចក្រកម្ពុជា

## ត្រាស់បង្គាប់

**មាត្រា១** : តែងតាំង និងផ្តល់ឋានៈដល់ឯកឧត្តម **គី ទុន្លា** ជាជំនួយការសម្តេចអគ្គមហាសេនាបតីតេជោ **ហ៊ុន សែន** នាយករដ្ឋមន្ត្រីនៃព្រះរាជាណាចក្រកម្ពុជា មានឋានៈស្មើ **អនុរដ្ឋលេខាធិការ** បន្ថែមលើមុខងារបច្ចុប្បន្ន។

**មាត្រា២** : សម្តេចអគ្គមហាសេនាបតីតេជោ **ហ៊ុន សែន** នាយករដ្ឋមន្ត្រីនៃព្រះរាជាណាចក្រកម្ពុជា ត្រូវទទួលបន្ទុកអនុវត្តព្រះរាជក្រឹត្យនេះ ចាប់ពីថ្ងៃឡាយព្រះហស្តលេខាតទៅ។

ពរស.២២០២.១៤៥

នរោត្តម សីហមុនី

*ធ្វើនៅព្រះបរមរាជវាំង, ថ្ងៃទី ១៥ ខែ កុម្ភៈ ឆ្នាំ ២០២២*

**នរោត្តម សីហមុនី**

បានចម្លងត្រឹមត្រូវតាមច្បាប់ដើម

**ឧបនាយករដ្ឋមន្ត្រីប្រចាំការ**

**រដ្ឋមន្ត្រីទទួលបន្ទុកទីស្តីការគណៈរដ្ឋមន្ត្រី**

កិត្តិនីតិកោសលបណ្ឌិត **ប៊ិន ឈិន**

# ព្រះរាជក្រឹត្យ

នស/រកត/០២២២/១៤៧

**យើង**

**ព្រះករុណាព្រះបាទសម្តេចព្រះបរមនាថ នរោត្តម សីហមុនី**
**សមានភូមិជាតិសាសនា រក្ខតខត្តិយា ខេមរារដ្ឋរាស្ត្រ ពុទ្ធិន្ទ្រាធរាមហាក្សត្រ**
**ខេមរាជនា សមូហោភាស កម្ពុជឯករាជរដ្ឋបូរណសន្តិ សុភមង្គលា សិរីវិបុលា**
**ខេមរាស្រីពិរាស្ត្រ ព្រះចៅក្រុងកម្ពុជាធិបតី**

(តាមសេចក្តីក្រាបបង្គំទូលថ្វាយរបស់ សម្តេចអគ្គមហាសេនាបតីតេជោ **ហ៊ុន សែន** នាយករដ្ឋមន្ត្រីនៃព្រះរាជាណាចក្រកម្ពុជា)

ប្រោសព្រះរាជទាន

គ្រឿងឥស្សរិយយស ដល់មន្ត្រីរាជការនៃក្រសួងឧស្សាហកម្ម វិទ្យាសាស្ត្រ បច្ចេកវិទ្យា និងនវានុវត្តន៍ ៣រូប៖

ក-គ្រឿងឥស្សរិយយស **ព្រះរាជាណាចក្រកម្ពុជា** ថ្នាក់ **មហាសេនា**

លោក **ហ៊ីម ផានិត**

ខ-គ្រឿងឥស្សរិយយស **សុវត្ថារា** ថ្នាក់ **មហាសេនា**

១- លោកស្រី **ស៊ី សោភា**

២- លោកស្រី **អ៊ិន ចាន់ធាវី**

ធ្វើនៅព្រះបរមរាជវាំង, ថ្ងៃទី ១៥ ខែកុម្ភៈ ឆ្នាំ ២០២២

**នរោត្តម សីហមុនី**

បានចម្លងត្រឹមត្រូវតាមច្បាប់ដើម
**ឧបនាយករដ្ឋមន្ត្រីប្រចាំការ**
**រដ្ឋមន្ត្រីទទួលបន្ទុកទីស្តីការគណៈរដ្ឋមន្ត្រី**

កិត្តិនីតិកោសលបណ្ឌិត **ប៊ិន ឈិន**

# ព្រះរាជក្រឹត្យ

នស/រកត/០២២២/១៤៤

## យើង

**ព្រះករុណាព្រះបាទសម្តេចព្រះបរមនាថ នរោត្តម សីហមុនី**
**សមានត្ថមិជាតិសាសនា រក្ខតខត្តិយា ខេមរារដ្ឋរាស្ត្រ ពុទ្ធិន្ទ្រាធរាមហាក្សត្រ**
**ខេមរាជនា សមូហោភាស កម្ពុជឯករាជរដ្ឋបូរណសន្តិ សុភមង្គលា សិរីវិបុលា**
**ខេមរាស្រីពិរាស្ត្រ ព្រះចៅក្រុងកម្ពុជាធិបតី**

- បានទ្រង់យល់រដ្ឋធម្មនុញ្ញ នៃព្រះរាជាណាចក្រកម្ពុជា
- បានទ្រង់យល់ព្រះរាជក្រឹត្យលេខ នស/រកត/០៩១៨/៩២៥ ចុះថ្ងៃទី០៦ ខែកញ្ញា ឆ្នាំ២០១៨ ស្តីពីការតែងតាំងរាជរដ្ឋាភិបាល នៃព្រះរាជាណាចក្រកម្ពុជា
- បានទ្រង់យល់ព្រះរាជក្រឹត្យលេខនស/រកត/០៣២០/៤២១ ចុះថ្ងៃទី៣០ ខែមីនា ឆ្នាំ២០២០ ស្តីពីការតែងតាំង និងកែសម្រួលសមាសភាពរាជរដ្ឋាភិបាល នៃព្រះរាជាណាចក្រកម្ពុជា
- បានទ្រង់យល់ព្រះរាជក្រមលេខ នស/រកម/០៦១៨/០១២ ចុះថ្ងៃទី២៨ ខែមិថុនា ឆ្នាំ២០១៨ ដែលប្រកាសឱ្យប្រើច្បាប់ស្តីពីការរៀបចំ និងការប្រព្រឹត្តទៅនៃគណៈរដ្ឋមន្ត្រី
- បានទ្រង់យល់ព្រះរាជក្រមលេខ នស/រកម/០៦១៨/០០៨ ចុះថ្ងៃទី២១ ខែមិថុនា ឆ្នាំ២០១៨ ដែលប្រកាសឱ្យប្រើច្បាប់ស្តីពីសញ្ជាតិ
- បានទ្រង់យល់សេចក្តីក្រាបបង្គំទូលថ្វាយរបស់សម្តេចអគ្គមហាសេនាបតីតេជោ **ហ៊ុន សែន** នាយករដ្ឋមន្ត្រី នៃព្រះរាជាណាចក្រកម្ពុជា

## ត្រាស់បង្គាប់

**មាត្រា១ :** ផ្តល់សញ្ជាតិខ្មែរ ដោយសញ្ជាតូបនីយកម្មដល់លោក **ថានូ តូនី** (TANU TONY) ជនជាតិ **ឥណ្ឌូណេស៊ី** សញ្ជាតិ **ឥណ្ឌូណេស៊ី** កើតនៅថ្ងៃទី១៥ ខែវិច្ឆិកា ឆ្នាំ១៩៨៦ នៅទីក្រុងមេដាន សាធារណរដ្ឋឥណ្ឌូណេស៊ី។

**មាត្រា២ :** សម្តេចអគ្គមហាសេនាបតីតេជោ **ហ៊ុន សែន** នាយករដ្ឋមន្ត្រី នៃព្រះរាជាណាចក្រកម្ពុជា ត្រូវទទួលបន្ទុកអនុវត្តព្រះរាជក្រឹត្យនេះ ចាប់ពីថ្ងៃឡាយព្រះហស្តលេខាតទៅ។

ន សីហមុនី

០៣.៧. ២៤០២. ១៤៧

**នរោត្តម សីហមុនី**

*ធ្វើនៅព្រះបរមរាជវាំង, ថ្ងៃទី ១៥ ខែកុម្ភៈ ឆ្នាំ ២០២២*

បានចម្លងត្រឹមត្រូវតាមច្បាប់ដើម
ឧបនាយករដ្ឋមន្ត្រី ប្រចាំការ
រដ្ឋមន្ត្រីទទួលបន្ទុកទីស្តីការគណៈរដ្ឋមន្ត្រី

កិត្តិនីតិកោសលបណ្ឌិត ប៊ិន ឈិន

# ព្រះរាជក្រឹត្យ

នស/រកត/០២២២/១៤៥

## យើង

**ព្រះករុណាព្រះបាទសម្តេចព្រះបរមនាថ នរោត្តម សីហមុនី**
**សមានភូមិជាតិសាសនា រក្ខតខត្តិយា ខេមរារដ្ឋរាស្ត្រ ពុទ្ធិន្ទ្រាធរាមហាក្សត្រ**
**ខេមរាជនា សមូហោភាស កម្ពុជឯករាជរដ្ឋបូរណសន្តិ សុភមង្គលា សិរីវិបុលា**
**ខេមរាស្រីពិរាស្ត្រ ព្រះចៅក្រុងកម្ពុជាធិបតី**

- បានទ្រង់យល់រដ្ឋធម្មនុញ្ញ នៃព្រះរាជាណាចក្រកម្ពុជា
- បានទ្រង់យល់ព្រះរាជក្រឹត្យលេខ នស/រកត/០៩១៨/៩២៥ ចុះថ្ងៃទី០៦ ខែកញ្ញា ឆ្នាំ២០១៨ ស្តីពីការតែងតាំងរាជរដ្ឋាភិបាល នៃព្រះរាជាណាចក្រកម្ពុជា
- បានទ្រង់យល់ព្រះរាជក្រឹត្យលេខ នស/រកត/០៣២០/៤២១ ចុះថ្ងៃទី៣០ ខែមីនា ឆ្នាំ២០២០ ស្តីពីការតែងតាំង និងកែសម្រួលសមាសភាពរាជរដ្ឋាភិបាល នៃព្រះរាជាណាចក្រកម្ពុជា
- បានទ្រង់យល់ព្រះរាជក្រមលេខ នស/រកម/០៦១៨/០១២ ចុះថ្ងៃទី២៨ ខែមិថុនា ឆ្នាំ២០១៨ ដែលប្រកាសឱ្យប្រើច្បាប់ស្តីពីការរៀបចំ និងការប្រព្រឹត្តទៅនៃគណៈរដ្ឋមន្ត្រី
- បានទ្រង់យល់ព្រះរាជក្រមលេខ នស/រកម/០៦១៨/០០៨ ចុះថ្ងៃទី២១ ខែមិថុនា ឆ្នាំ២០១៨ ដែលប្រកាសឱ្យប្រើច្បាប់ស្តីពីសញ្ជាតិ
- បានទ្រង់យល់សេចក្តីក្រាបបង្គំទូលថ្វាយរបស់សម្តេចអគ្គមហាសេនាបតីតេជោ **ហ៊ុន សែន** នាយករដ្ឋមន្ត្រី នៃព្រះរាជាណាចក្រកម្ពុជា

## ត្រាស់បង្គាប់

**មាត្រា១ :** ផ្តល់សញ្ជាតិខ្មែរ ដោយសញ្ជាតូបនីយកម្មដល់អ្នកស្រី **ឈី វិនវិន** (QI WENWEN) ជនជាតិ ចិន សញ្ជាតិ ចិន កើតនៅថ្ងៃទី២៤ ខែកុម្ភៈ ឆ្នាំ២០០០ នៅខេត្តជីលីន សាធារណរដ្ឋប្រជាមានិតចិន។

**មាត្រា២ :** សម្តេចអគ្គមហាសេនាបតីតេជោ **ហ៊ុន សែន** នាយករដ្ឋមន្ត្រី នៃព្រះរាជាណាចក្រកម្ពុជា ត្រូវទទួលបន្ទុកអនុវត្តព្រះរាជក្រឹត្យនេះ ចាប់ពីថ្ងៃឡាយព្រះហស្តលេខាតទៅ។

៧៤៧.២២០២.១៤៥

*ធ្វើនៅព្រះបរមរាជវាំង, ថ្ងៃទី ១៥ ខែកុម្ភៈ ឆ្នាំ ២០២២*

នរោត្តម សីហមុនី

**នរោត្តម សីហមុនី**

បានចម្លងត្រឹមត្រូវតាមច្បាប់ដើម
**ឧបនាយករដ្ឋមន្ត្រីប្រចាំការ**
រដ្ឋមន្ត្រីទទួលបន្ទុកទីស្តីការគណៈរដ្ឋមន្ត្រី

កិត្តិនីតិកោសលបណ្ឌិត ប៊ិន ឈិន

# ព្រះរាជក្រឹត្យ

នស/រកត/០២២២/១៤៦

## យើង

**ព្រះករុណាព្រះបាទសម្តេចព្រះបរមនាថ នរោត្តម សីហមុនី**
**សមានភូមិជាតិសាសនា រក្ខតខត្តិយា ខេមរារដ្ឋរាស្ត្រ ពុទ្ធិន្ទ្រាធរាមហាក្សត្រ**
**ខេមរាជនា សមូហោភាស កម្ពុជឯករាជរដ្ឋបូរណសន្តិ សុភមង្គលា សិរីវិបុលា**
**ខេមរាស្រីពិរាស្ត្រ ព្រះចៅក្រុងកម្ពុជាធិបតី**

- បានទ្រង់យល់រដ្ឋធម្មនុញ្ញ នៃព្រះរាជាណាចក្រកម្ពុជា
- បានទ្រង់យល់ព្រះរាជក្រឹត្យលេខ នស/រកត/០៩១៨/៩២៥ ចុះថ្ងៃទី០៦ ខែកញ្ញា ឆ្នាំ២០១៨ ស្តីពីការតែងតាំងរាជរដ្ឋាភិបាល នៃព្រះរាជាណាចក្រកម្ពុជា
- បានទ្រង់យល់ព្រះរាជក្រឹត្យលេខនស/រកត/០៣២០/៤២១ ចុះថ្ងៃទី៣០ ខែមីនា ឆ្នាំ២០២០ ស្តីពីការតែងតាំង និងកែសម្រួលសមាសភាពរាជរដ្ឋាភិបាល នៃព្រះរាជាណាចក្រកម្ពុជា
- បានទ្រង់យល់ព្រះរាជក្រមលេខ នស/រកម/០៦១៨/០១២ ចុះថ្ងៃទី២៨ ខែមិថុនា ឆ្នាំ២០១៨ ដែលប្រកាសឱ្យប្រើច្បាប់ស្តីពីការរៀបចំ និងការប្រព្រឹត្តទៅនៃគណៈរដ្ឋមន្ត្រី
- បានទ្រង់យល់ព្រះរាជក្រមលេខ នស/រកម/០៦១៨/០០៨ ចុះថ្ងៃទី២១ ខែមិថុនា ឆ្នាំ២០១៨ ដែលប្រកាសឱ្យប្រើច្បាប់ស្តីពីសញ្ជាតិ
- បានទ្រង់យល់សេចក្តីក្រាបបង្គំទូលថ្វាយរបស់សម្តេចអគ្គមហាសេនាបតីតេជោ **ហ៊ុន សែន** នាយករដ្ឋមន្ត្រី នៃព្រះរាជាណាចក្រកម្ពុជា

## ទ្រង់ត្រាស់បង្គាប់

**មាត្រា១ :** ផ្តល់សញ្ជាតិខ្មែរ ដោយសញ្ជាតូបនីយកម្មដល់អ្នកស្រី **ង្វៀន ហ៊ឺថាញ់យ៉ាញ់** ( NGUYEN HUU THANH DANH) ជនជាតិ **វៀតណាម** សញ្ជាតិ **វៀតណាម** កើតនៅថ្ងៃទី២៩ ខែវិច្ឆិកា ឆ្នាំ១៩៩២ នៅទីក្រុងហូជីមិញ សាធារណរដ្ឋសង្គមនិយមវៀតណាម ដោយប្តូរឈ្មោះជា **ជា ម៉ាលីន** ( CHEA MALIN )។

**មាត្រា២ :** សម្តេចអគ្គមហាសេនាបតីតេជោ **ហ៊ុន សែន** នាយករដ្ឋមន្ត្រី នៃព្រះរាជាណាចក្រកម្ពុជា ត្រូវទទួលបន្ទុកអនុវត្តព្រះរាជក្រឹត្យនេះ ចាប់ពីថ្ងៃឡាយព្រះហស្តលេខាតទៅ។

នរោត្តម សីហមុនី

[illegible].២២០២.១៤៦

*ធ្វើនៅព្រះបរមរាជវាំង, ថ្ងៃទី ១២ ខែកុម្ភៈ ឆ្នាំ ២០២២*

**នរោត្តម សីហមុនី**

បានបម្លងត្រឹមត្រូវតាមច្បាប់ដើម
ឧបនាយករដ្ឋមន្ត្រីប្រចាំការ
រដ្ឋមន្ត្រីទទួលបន្ទុកទីស្តីការគណៈរដ្ឋមន្ត្រី

កិត្តិនីតិកោសលបណ្ឌិត ប៊ិន ឈិន

# ព្រះរាជក្រឹត្យ

នស/រកត/០២២២/១៤៧

**យើង**

**ព្រះករុណាព្រះបាទសម្តេចព្រះបរមនាថ នរោត្តម សីហមុនី**
**សមានភូមិជាតិសាសនា រក្ខតខត្តិយា ខេមរារដ្ឋរាស្ត្រ ពុទ្ធិន្ទ្រាធរាមហាក្សត្រ**
**ខេមរាជនា សមូហោភាស កម្ពុជឯករាជរដ្ឋបូរណសន្តិ សុភមង្គលា សិរីវិបុលា**
**ខេមរាស្រីពិរាស្ត្រ ព្រះចៅក្រុងកម្ពុជាធិបតី**

(តាមសេចក្តីក្រាបបង្គំទូលថ្វាយរបស់ សម្តេចអគ្គមហាពញាចក្រី **ហេង សំរិន** ប្រធានរដ្ឋសភា នៃព្រះរាជាណាចក្រកម្ពុជា)

## ប្រោសព្រះរាជទាន

ក- គ្រឿងឥស្សរិយយស **ជាតូបការ**

| | | | |
|---|---|---|---|
| ១- ឯកឧត្តម | **គាំ សុខាន់** | ២- លោកជំទាវ | **លី ស៊ីណៃ** |

ខ- គ្រឿងឥស្សរិយយស **មុនីសារាភ័ណ្ឌ** ថ្នាក់ **មហាសេរីវឌ្ឍន៍:**

| | | | |
|---|---|---|---|
| ១- ព្រះតេជគុណ | **ភាព វណ្ណាដា** | ២- ព្រះតេជគុណ | **សេង ទូច** |
| ៣- លោកជំទាវ | **ធន់ សាមន** | ៤- មហាឧបាសិកាពុទ្ធសាសនូបត្ថម្ភ | **សន ពិន** |
| ៥- លោក | **ខន់ កំសាន្ត** | ៦- លោក | **ចោង ម៉ុត** |
| ៧- លោកស្រី | **អៀម ស៊ិន** | ៨- លោកស្រី | **ម៉ូ ហួយ** |
| ៩- លោកស្រី | **ហែម សុខថាវី** | ១០- លោកស្រី | **តែ បូណាង** |
| ១១- លោកស្រី | **ថុង ចាន់ធី** | ១២- លោកស្រី | **អ៊ូ គឹមហេង** |
| ១៣- លោកស្រី | **ជីវ សុគន្ធាវី** | ១៤- លោក | **ឆាយ សារ៉េត** |
| ១៥- លោក | **អ៊ុំ ថុល** | ១៦- លោកស្រី | **ខ្វៃ ស៊ីយាង** |
| ១៧- លោក | **មៀច សាមឿន** | ១៨- លោក | **ម៉ូ ឆាវី** |

គ- គ្រឿងឥស្សរិយយស **មុនីសារាភ័ណ្ឌ** ថ្នាក់ **មហាសេនា:**

| | | | |
|---|---|---|---|
| ១- លោក | **តូច សារ៉ុន** | ២- លោក | **តូច សុភី** |
| ៣- លោកស្រី | **ជា សុខ** | ៤- លោកស្រី | **ឡុង មុនី** |
| ៥- លោក | **ខៀវ ម៉ិនលាន** | ៦- លោក | **សុខ ម៉ាន់ដេត** |
| ៧- លោក | **ទ្រី ស៊ី** | ៨- លោក | **ផន ហ៊ីម** |
| ៩- លោក | **ម៉ាន តិរម្យ** | ១០- លោក | **ហេង សាន់ដេ** |
| ១១- លោក | **គង់ ណាល់** | ១២- លោកស្រី | **យក់ ម៉ិននី** |
| ១៣- លោកស្រី | **ហេង លំអេង** | ១៤- លោក | **ម៉ុន សភ្ជា** |
| ១៥- លោក | **សឹម វិសាល** | ១៦- លោក | **ហួ សុវណ្ណារិទ្ធ** |
| ១៧- លោក | **សែ កុសល** | ១៨- លោក | **ម៉ៅ គ្រុយសិទ្ធ** |
| ១៩- លោក | **ខៀវ ដារ៉ូ** | | |

ឃ- គ្រឿងឥស្សរិយយស **មុនីសារាភ័ណ្ឌ** ថ្នាក់ **ធិបឌិន្ទ:**

| | | | |
|---|---|---|---|
| ១- លោក | **រស់ សាវី** | ២- លោក | **យិន ផាន** |
| ៣- លោក | **ខឹម វាន** | ៤- លោក | **នង សាវី** |

ROYAUME DU CAMBODGE
LE MINISTRE DU PALAIS ROYAL

៥- លោក ចិន សាខាន
៦- លោក ម៉ុក សាបន
៧- លោក សេង ស៊ា
៨- លោក ជុន ឃីម
៩- លោកស្រី លាង សំអាត
១០- លោកស្រី សុខ គន
១១- លោក គួច ស៊ីណាត
១២- លោក សូត ឡា
១៣- លោកស្រី លុខ ប៊ុនពិសី
១៤- លោក អៀច ម៉ោល
១៥- លោក ស៊ិន រ័ត្ន
១៦- លោក នួន អួរ
១៧- លោក ឌួន ម៉ាន់ដែន
១៨- លោក ចេង សុផល
១៩- លោកស្រី សុន រស្មី
២០- លោក ស៊ិន ស្រុង
២១- លោក សុត វណ្ណៈ
២២- លោក ឈុយ វណ្ណា
២៣- លោកស្រី គង់ សុគន្ធារី
២៤- លោក ឡេង សាម៉ុត
២៥- លោក អ៊ុក សំអាត
២៦- លោក ផាត ម៉េងគង់
២៧- លោក អោប ហេង
២៨- លោកស្រី អ៊ុំ ធឿន
២៩- លោក គង់ ឃី
៣០- លោក ស្រី គួច ស៊ីណាង
៣១- លោក សាំង សាន
៣២- លោក ហុន ម៉ោញ
៣៣- លោក អោក មួង
៣៤- លោក ពេញ ណៃម
៣៥- លោក ប៊ិន ជា
៣៦- លោកស្រី សៅ កន្និកា
៣៧- លោក ម៉ម ចំរើន
៣៨- លោក ឃីម វៃ
៣៩- លោកស្រី ប៊ុត ទិដ្ឋិកា
៤០- លោក ខាត់ ស៊ីថា
៤១- លោក ប៊ុនលាង កុម្ភៈ
៤២- លោកស្រី សៅ លីនដា
៤៣- លោកស្រី នៃ គីមយ៉េក
៤៤- លោកស្រី ប៉ុន កញ្ញា
៤៥- លោកស្រី ហឿន ឈាម៉េង
៤៦- លោក ហ៊ួយ សុខ
៤៧- លោក មាជ សុឡឿក

នស.រកត.២២០២.១៥០

*ធ្វើនៅព្រះបរមរាជវាំង, ថ្ងៃទី ១៥ ខែកុម្ភៈ ឆ្នាំ២០២២*

នរោត្តម សីហមុនី

**នរោត្តម សីហមុនី**

បានចម្លងត្រឹមត្រូវតាមច្បាប់ដើម
**ឧបនាយករដ្ឋមន្ត្រីប្រចាំការ**
**រដ្ឋមន្ត្រីទទួលបន្ទុកទីស្តីការគណៈរដ្ឋមន្ត្រី**

កិត្តិនីតិកោសលបណ្ឌិត **ប៊ិន ឈិន**

# ព្រះរាជក្រឹត្យ

នស/រកត/០២២២/ ១៤៩

## យើង

**ព្រះករុណាព្រះបាទសម្តេចព្រះបរមនាថ នរោត្តម សីហមុនី**
**សមានភូមិជាតិសាសនា រក្ខតខត្តិយា ខេមរារដ្ឋរាស្ត្រ ពុទ្ធិន្ទ្រាធរាមហាក្សត្រ**
**ខេមរាជនា សម្ពោហនាស កម្ពុជឯករាជរដ្ឋបូរណសន្តិ សុភមង្គលា សិរីវិបុលា**
**ខេមរាស្រីពិរាស្ត្រ ព្រះចៅក្រុងកម្ពុជាធិបតី**

(តាមសេចក្តីក្រាបបង្គំទូលថ្វាយរបស់ សម្តេចអគ្គមហាពញាចក្រី **ហេង សំរិន** ប្រធានរដ្ឋសភា នៃព្រះរាជាណាចក្រកម្ពុជា)

## ប្រោសព្រះរាជទាន

ក- គ្រឿងឥស្សរិយយស **ជាតូបការ**

| | | | |
|---|---|---|---|
| ១- ឯកឧត្តម | **សួន សុធី** | ២- ឯកឧត្តម | **មុយ បញ្ញារិទ្ធ** |
| ៣- លោកជំទាវ | **ជី សុជាតា** | ៤- លោកជំទាវ | **ឈាង ថាវរី** |

ខ- គ្រឿងឥស្សរិយយស **ព្រះរាជាណាចក្រកម្ពុជា** ថ្នាក់ **មហាសេរីវឌ្ឍន៍:**

| | | | |
|---|---|---|---|
| ១- លោក | **ម៉ែន ចនកុម្ភ:** | ២- លោក | **ស្រេង សុមុន្នី** |
| ៣- លោក | **ឆា ដារា** | ៤- លោក | **រ៉េន ពេញ** |
| ៥- លោក | **ឃុន គេង** | ៦- លោក | **ឃុន វឌ្ឍនា** |
| ៧- លោកស្រី | **សុខុន ស្រីល័ក្ខ** | ៨- លោក | **ម៉េង សុផា** |
| ៩- លោក | **រិន កញ្ញា** | ១០- លោកស្រី | **ទិត សុខុម** |
| ១១- លោក | **ហួត រិទ្ធី** | ១២- លោក | **ហួត សូតី** |
| ១៣- លោក | **គង់ យសតារា** | ១៤- Mr. | KITTISAK LERTJANTHARANGKUN |
| ១៥- Mr. | NOPPARAT CHATPECHTRAKARN | ១៦- លោក | **ជា ផល្លី** |
| ១៧- លោក | **រស់ សុជីវ** | ១៨- លោក | **ឃាន ប៊ូរ៉ា** |
| ១៩- លោក | **នោម អក្កដា** | ២០- លោក | **ផន ម៉ិនហៀង** |
| ២១- លោក | **ទូច លាងអូន** | ២២- លោក | **កែវ សុផល** |

គ- គ្រឿងឥស្សរិយយស **សម្តេចព្រះមហាក្សត្រីយានី ព្រះសីសុវត្ថិ មុនីវង្ស កុសុមៈ នារីរ័ត្ន** ថ្នាក់ **មហាសេរីវឌ្ឍន៍:**

| | | | |
|---|---|---|---|
| ១- លោកស្រី | **គិត គិមហ៊ួច** | ២- លោក | **សួស សំអៀង** |
| ៣- លោក | **អៀង រ័ត្នវីរៈ** | ៤- លោក | **កែវ ដារី** |
| ៥- លោក | **ផៃ ធីរចនា** | ៦- លោក | **ហ៊ុំ រតនា** |
| ៧- លោក | **ឯម វឌ្ឍនា** | ៨- លោក | **លាប យីថាយ** |

ឃ- គ្រឿងឥស្សរិយយស **សុវត្ថារា** ថ្នាក់ **មហាសេរីវឌ្ឍន៍:**

| | | | |
|---|---|---|---|
| ១- លោក | **ចាង បាទី** | ២- លោក | **រឿម រ៉ាម៉ូ** |
| ៣- លោក | **សោម សុធារ៉ា** | ៤- លោក | **អ៊ី ហ៊ាន** |
| ៥- លោក | **ព្រហ្ម សុផល** | ៦- លោក | **សាន កែវរ័ត្ន** |
| ៧- លោក | **សេង ឡាយឆាយ** | ៨- លោក | **តូ សុជា** |
| ៩- លោក | **រាំង ម៉ាន់ឡឿន** | | |

ROYAUME DU CAMBODGE * LE MINISTRE DU PALAIS ROYAL *

ង- គ្រឿងឥស្សរិយយស ព្រះរាជាណាចក្រកម្ពុជា ថ្នាក់ មហាសេនា:

| | | | |
|---|---|---|---|
| ១- លោកជំទាវ | **សាយ ស្រីណុច** | ២- លោក | **ម៉ែន ចាន់ឌា** |
| ៣- លោក | **ឈុន ចំរើន** | ៤- លោក | **ឈិន ញឹម** |
| ៥- លោក | **កែវ វណ្ណា** | ៦- លោកស្រី | **ហុង ស្រីនិត** |
| ៧- លោក | Kim Sang Soo | ៧- លោក | **តាំង ឡេងឆេង** |
| ៩- លោក | **ឆេង សុវណ្ណារ៉ា** | ១០- លោក | **នូ គីមឌុទ្ធី** |

ច- គ្រឿងឥស្សរិយយស ព្រះរាជាណាចក្រកម្ពុជា ថ្នាក់ ធិបឌិន្ទ:

| | | | |
|---|---|---|---|
| ១- កញ្ញា | **គា ស៊ុនខៀវ** | ២- លោក | **ដាន់ វឌ្ឍនៈ** |
| ៣- លោក | **ផែន ប្រុស** | ៤- លោក | **ផែន បញ្ញា** |
| ៥- លោក | **ឆេង តៃឈាង** | ៦- លោក | **ពា ហាន** |
| ៧- លោក | **ឃាម ឡេង** | ៨- លោក | **ភា ហ៊ីដា** |
| ៩- លោក | **កែវ ឧត្តម** | ១០- លោក | **ហេង សុផាណ្ណារិទ្ធ** |
| ១១- លោក | **ហ៊ាង ឈុនហេង** | ១២- លោក | **ឃន តា** |
| ១៣- លោក | **ហ៊ាង ចន្ធី** | ១៤- លោក | **ង៉ាន់ ខេមរា** |
| ១៥- លោក | **សូ វិបុល** | ១៦- លោក | **ប្រាក់ រាជ** |

នរោត្តម សីហមុនី

ពរស.២២០២.១៥១

*ធ្វើនៅព្រះបរមរាជវាំង, ថ្ងៃទី ១៥ ខែកុម្ភៈ ឆ្នាំ២០២២*

**នរោត្តម សីហមុនី**

បានចម្លងត្រឹមត្រូវតាមច្បាប់ដើម

**ឧបនាយករដ្ឋមន្ត្រីប្រចាំការ**

**រដ្ឋមន្ត្រីទទួលបន្ទុកទីស្តីការគណៈរដ្ឋមន្ត្រី**

កិត្តិនីតិកោសលបណ្ឌិត **ប៊ិន ឈិន**

# ព្រះរាជក្រឹត្យ

នស/រកត/០២២២/១៨៩

**យើង**

**ព្រះករុណាព្រះបាទសម្តេចព្រះបរមនាថ នរោត្តម សីហមុនី**
**សមានភូមិជាតិសាសនា រក្ខតខត្តិយា ខេមរារដ្ឋរាស្ត្រ ពុទ្ធិន្ទ្រាធរាមហាក្សត្រ**
**ខេមរាជនា សមូហោភាស កម្ពុជឯករាជរដ្ឋបូរណសន្តិ សុភមង្គលា សិរីវិបុលា**
**ខេមរាស្រីពិរាស្ត្រ ព្រះចៅក្រុងកម្ពុជាធិបតី**

- បានទ្រង់យល់រដ្ឋធម្មនុញ្ញ នៃព្រះរាជាណាចក្រកម្ពុជា
- បានទ្រង់យល់ព្រះរាជក្រឹត្យលេខ នស/រកត/០៩១៨/៩២៥ ចុះថ្ងៃទី០៦ ខែកញ្ញា ឆ្នាំ២០១៨ ស្តីពីការតែងតាំងរាជរដ្ឋាភិបាល នៃព្រះរាជាណាចក្រកម្ពុជា
- បានទ្រង់យល់ព្រះរាជក្រឹត្យលេខ នស/រកត/០៣២០/៤២១ ចុះថ្ងៃទី៣០ ខែមីនា ឆ្នាំ២០២០ ស្តីពីការតែងតាំង និងកែសម្រួលសមាសភាពរាជរដ្ឋាភិបាល នៃព្រះរាជាណាចក្រកម្ពុជា
- បានទ្រង់យល់ព្រះរាជក្រមលេខ នស/រកម/០៦១៨/០១២ ចុះថ្ងៃទី២៨ ខែមិថុនា ឆ្នាំ២០១៨ ដែលប្រកាសឲ្យប្រើច្បាប់ស្តីពីការរៀបចំ និងការប្រព្រឹត្តទៅនៃគណៈរដ្ឋមន្ត្រី
- បានទ្រង់យល់ព្រះរាជក្រមលេខ ជស/រកម/១១៩៧/០៧ ចុះថ្ងៃទី១៨ ខែវិច្ឆិកា ឆ្នាំ១៩៩៧ ដែលប្រកាសឲ្យប្រើច្បាប់ស្តីពីគណបក្សនយោបាយ
- បានទ្រង់យល់ព្រះរាជក្រមលេខ នស/រកម/០៣១៧/០០៣ ចុះថ្ងៃទី០៧ ខែមីនា ឆ្នាំ២០១៧ ដែលប្រកាសឲ្យប្រើច្បាប់ស្តីពីវិសោធនកម្មច្បាប់ស្តីពីគណបក្សនយោបាយ
- បានទ្រង់យល់ព្រះរាជក្រមលេខ នស/រកម/០៧១៧/០០៧ ចុះថ្ងៃទី២៨ ខែកក្កដា ឆ្នាំ២០១៧ ដែលប្រកាសឲ្យច្បាប់ស្តីពីវិសោធនកម្មច្បាប់ស្តីពីគណបក្សនយោបាយ និងច្បាប់ស្តីពីវិសោធនកម្មច្បាប់ស្តីពីគណបក្សនយោបាយ
- បានទ្រង់យល់ព្រះរាជក្រមលេខ នស/រកម/០១១៩/០០១ ចុះថ្ងៃទី០២ ខែមករា ឆ្នាំ២០១៩ ដែលប្រកាសឲ្យប្រើច្បាប់ស្តីពីវិសោធនកម្មមាត្រា ៤៥ថ្មី(ស្ទួន) នៃច្បាប់ស្តីពីគណបក្សនយោបាយ
- បានទ្រង់យល់សេចក្តីក្រាបបង្គំទូលថ្វាយរបស់សម្តេចអគ្គមហាសេនាបតីតេជោ ហ៊ុន សែន នាយករដ្ឋមន្ត្រី នៃព្រះរាជាណាចក្រកម្ពុជា

## ត្រាស់បង្គាប់

**មាត្រា ១ :** ត្រូវបានផ្តល់នីតិសម្បទាឡើងវិញឲ្យឈ្មោះ ចាន់ ចេង កេទ ប្រុស កើតថ្ងៃទី២០ ខែមករា ឆ្នាំ១៩៥៧ ដែលត្រូវបានហាមឃាត់មិនឲ្យធ្វើសកម្មភាពនយោបាយសម្រាប់រយៈពេល៥(ប្រាំ)ឆ្នាំ តាមអំណាចសាលដីកាលេខៈ ៣៨០(ផ) ចុះថ្ងៃទី១៦ ខែវិច្ឆិកា ឆ្នាំ២០១៧ របស់តុលាការកំពូល។

**មាត្រា ២ :** សម្តេចអគ្គមហាសេនាបតីតេជោ **ហ៊ុន សែន** នាយករដ្ឋមន្ត្រី នៃព្រះរាជាណាចក្រកម្ពុជា ត្រូវទទួលបន្ទុកអនុវត្តព្រះរាជក្រឹត្យនេះ ចាប់ពីថ្ងៃឡាយព្រះហស្តលេខាតទៅ។

នរោត្តម សីហមុនី

ចាវសណ. ២២០២. ១៥៤

*ធ្វើនៅព្រះបរមរាជវាំង,ថ្ងៃទី ១៥ ខែកុម្ភៈ ឆ្នាំ២០២២*

**នរោត្តម សីហមុនី**

បានចម្លងត្រឹមត្រូវតាមច្បាប់ដើម
**ឧបនាយករដ្ឋមន្ត្រីប្រចាំការ**
**រដ្ឋមន្ត្រីទទួលបន្ទុកទីស្តីការគណៈរដ្ឋមន្ត្រី**

កិត្តិនីតិកោសលបណ្ឌិត ប៊ិន ឈិន

នស/រកត/០២២២/១៥០

# ព្រះរាជក្រឹត្យ

**យើង**

**ព្រះករុណាព្រះបាទសម្តេចព្រះបរមនាថ នរោត្តម សីហមុនី**
**សមានភូមិជាតិសាសនា រក្ខតខត្តិយា ខេមរារដ្ឋរាស្ត្រ ពុទ្ធិន្ទ្រាធរាមហាក្សត្រ**
**ខេមរាជនា សមូហោភាស កម្ពុជឯករាជរដ្ឋបូរណសន្តិ សុភមង្គលា សិរីវិបុលា**
**ខេមរាស្រីពិរាស្ត្រ ព្រះចៅក្រុងកម្ពុជាធិបតី**

- បានទ្រង់យល់រដ្ឋធម្មនុញ្ញ នៃព្រះរាជាណាចក្រកម្ពុជា
- បានទ្រង់យល់ព្រះរាជក្រឹត្យលេខ នស/រកត/០៩១៨/៩២៥ ចុះថ្ងៃទី០៦ ខែកញ្ញា ឆ្នាំ២០១៨ ស្តីពីការតែងតាំងរាជរដ្ឋាភិបាល នៃព្រះរាជាណាចក្រកម្ពុជា
- បានទ្រង់យល់ព្រះរាជក្រឹត្យលេខ នស/រកត/០៣២០/៤២១ ចុះថ្ងៃទី៣០ ខែមីនា ឆ្នាំ២០២០ ស្តីពីការតែងតាំង និងកែសម្រួលសមាសភាពរាជរដ្ឋាភិបាល នៃព្រះរាជាណាចក្រកម្ពុជា
- បានទ្រង់យល់ព្រះរាជក្រមលេខ នស/រកម/០៦១៨/០១២ ចុះថ្ងៃទី២៨ ខែមិថុនា ឆ្នាំ២០១៨ ដែលប្រកាសឲ្យប្រើច្បាប់ស្តីពីការរៀបចំ និងការប្រព្រឹត្តទៅនៃគណៈរដ្ឋមន្ត្រី
- បានទ្រង់យល់ព្រះរាជក្រមលេខ ជស/រកម/១១៩៧/០៧ ចុះថ្ងៃទី១៨ ខែវិច្ឆិកា ឆ្នាំ១៩៩៧ ដែលប្រកាសឲ្យប្រើច្បាប់ស្តីពីគណបក្សនយោបាយ
- បានទ្រង់យល់ព្រះរាជក្រមលេខ នស/រកម/០៣១៧/០០៣ ចុះថ្ងៃទី០៧ ខែមីនា ឆ្នាំ២០១៧ ដែលប្រកាសឲ្យប្រើច្បាប់ស្តីពីវិសោធនកម្មច្បាប់ស្តីពីគណបក្សនយោបាយ
- បានទ្រង់យល់ព្រះរាជក្រមលេខ នស/រកម/០៧១៧/០០៧ ចុះថ្ងៃទី២៨ ខែកក្កដា ឆ្នាំ២០១៧ ដែលប្រកាសឲ្យច្បាប់ស្តីពីវិសោធនកម្មច្បាប់ស្តីពីគណបក្សនយោបាយ និងច្បាប់ស្តីពីវិសោធនកម្មច្បាប់ស្តីពីគណបក្សនយោបាយ
- បានទ្រង់យល់ព្រះរាជក្រមលេខ នស/រកម/០១១៩/០០១ ចុះថ្ងៃទី០២ ខែមករា ឆ្នាំ២០១៩ ដែលប្រកាសឲ្យប្រើច្បាប់ស្តីពីវិសោធនកម្មមាត្រា ៤៥ថ្មី(ស្ទួន) នៃច្បាប់ស្តីពីគណបក្សនយោបាយ
- បានទ្រង់យល់សេចក្តីក្រាបបង្គំទូលថ្វាយរបស់សម្តេចអគ្គមហាសេនាបតីតេជោ ហ៊ុន សែន នាយករដ្ឋមន្ត្រី នៃព្រះរាជាណាចក្រកម្ពុជា

## ត្រាស់បង្គាប់

**មាត្រា ១ :** ត្រូវបានផ្តល់នីតិសម្បទាឡើងវិញឲ្យឈ្មោះ ពត ពៅ គេទ ស្រី កើតថ្ងៃទី០៤ ខែកក្កដា ឆ្នាំ១៩៥៥ ដែលត្រូវបានហាមឃាត់មិនឲ្យធ្វើសកម្មភាពនយោបាយសម្រាប់រយៈពេល៥(ប្រាំ)ឆ្នាំ តាមអំណាចសាលដីកាលេខៈ ៣៤០(ឆ) ចុះថ្ងៃទី១៦ ខែវិច្ឆិកា ឆ្នាំ២០១៧ របស់តុលាការកំពូល។

**មាត្រា ២ :** សម្តេចអគ្គមហាសេនាបតីតេជោ **ហ៊ុន សែន** នាយករដ្ឋមន្ត្រី នៃព្រះរាជាណាចក្រកម្ពុជា ត្រូវទទួលបន្ទុកអនុវត្តព្រះរាជក្រឹត្យនេះ ចាប់ពីថ្ងៃឡាយព្រះហស្តលេខាតទៅ។

ធ្វើនៅព្រះបរមរាជវាំង,ថ្ងៃទី ១៤ ខែកុម្ភៈ ឆ្នាំ២០២២

**នរោត្តម សីហមុនី**

បានចម្លងត្រឹមត្រូវតាមច្បាប់ដើម
**ឧបនាយករដ្ឋមន្ត្រីប្រចាំការ**
រដ្ឋមន្ត្រីទទួលបន្ទុកទីស្តីការគណៈរដ្ឋមន្ត្រី

កិត្តិនីតិកោសលបណ្ឌិត ប៊ិន ឈិន

# ព្រះរាជក្រឹត្យ

នស/រកត/០២២២/ ១៥១

យើង

**ព្រះករុណាព្រះបាទសម្តេចព្រះបរមនាថ នរោត្តម សីហមុនី**
**សមានភូមិជាតិសាសនា រក្ខតខត្តិយា ខេមរារដ្ឋរាស្ត្រ ពុទ្ធិន្ទ្រាធរាមហាក្សត្រ**
**ខេមរាជនា សមូហោភាស កម្ពុជឯករាជរដ្ឋបូរណសន្តិ សុភមង្គលា សិរីវិបុលា**
**ខេមរាស្រីពិរាស្ត្រ ព្រះចៅក្រុងកម្ពុជាធិបតី**

- បានទ្រង់យល់រដ្ឋធម្មនុញ្ញ នៃព្រះរាជាណាចក្រកម្ពុជា
- បានទ្រង់យល់ព្រះរាជក្រឹត្យលេខ នស/រកត/០៩១៨/៩២៥ ចុះថ្ងៃទី០៦ ខែកញ្ញា ឆ្នាំ២០១៨ ស្តីពីការតែងតាំងរាជរដ្ឋាភិបាល នៃព្រះរាជាណាចក្រកម្ពុជា
- បានទ្រង់យល់ព្រះរាជក្រឹត្យលេខ នស/រកត/០៣២០/៤២១ ចុះថ្ងៃទី៣០ ខែមីនា ឆ្នាំ២០២០ ស្តីពីការតែងតាំង និងកែសម្រួលសមាសភាពរាជរដ្ឋាភិបាល នៃព្រះរាជាណាចក្រកម្ពុជា
- បានទ្រង់យល់ព្រះរាជក្រមលេខ នស/រកម/០៦១៨/០១២ ចុះថ្ងៃទី២៨ ខែមិថុនា ឆ្នាំ២០១៨ ដែលប្រកាសឲ្យប្រើច្បាប់ស្តីពីការរៀបចំ និងការប្រព្រឹត្តទៅនៃគណៈរដ្ឋមន្ត្រី
- បានទ្រង់យល់ព្រះរាជក្រមលេខ ជស/រកម/១១៩៧/០៧ ចុះថ្ងៃទី១៨ ខែវិច្ឆិកា ឆ្នាំ១៩៩៧ ដែលប្រកាសឲ្យប្រើច្បាប់ស្តីពីគណបក្សនយោបាយ
- បានទ្រង់យល់ព្រះរាជក្រមលេខ នស/រកម/០៣១៧/០០៣ ចុះថ្ងៃទី០៧ ខែមីនា ឆ្នាំ២០១៧ ដែលប្រកាសឲ្យប្រើច្បាប់ស្តីពីវិសោធនកម្មច្បាប់ស្តីពីគណបក្សនយោបាយ
- បានទ្រង់យល់ព្រះរាជក្រមលេខ នស/រកម/០៧១៧/០០៧ ចុះថ្ងៃទី២៨ ខែកក្កដា ឆ្នាំ២០១៧ ដែលប្រកាសឲ្យច្បាប់ស្តីពីវិសោធនកម្មច្បាប់ស្តីពីគណបក្សនយោបាយ និងច្បាប់ស្តីពីវិសោធនកម្មច្បាប់ស្តីពីគណបក្សនយោបាយ
- បានទ្រង់យល់ព្រះរាជក្រមលេខ នស/រកម/០១១៩/០០១ ចុះថ្ងៃទី០២ ខែមករា ឆ្នាំ២០១៩ ដែលប្រកាសឲ្យប្រើច្បាប់ស្តីពីវិសោធនកម្មមាត្រា ៤៥ថ្មី(ស្ទួន) នៃច្បាប់ស្តីពីគណបក្សនយោបាយ
- បានទ្រង់យល់សេចក្តីក្រាបបង្គំទូលថ្វាយរបស់សម្តេចអគ្គមហាសេនាបតីតេជោ ហ៊ុន សែន នាយករដ្ឋមន្ត្រី នៃព្រះរាជាណាចក្រកម្ពុជា

## ត្រាស់បង្គាប់

**មាត្រា ១ :** ត្រូវបានផ្តល់នីតិសម្បទាឡើងវិញឲ្យឈ្មោះ កែត ឃី ភេទ ប្រុស កើតថ្ងៃទី០៩ ខែតុលា ឆ្នាំ១៩៦៧ ដែលត្រូវបានហាមឃាត់មិនឲ្យធ្វើសកម្មភាពនយោបាយសម្រាប់រយៈពេល៥(ប្រាំ)ឆ្នាំ តាមអំណាចសាលដីកាលេខៈ ៣៤០(ឥ) ចុះថ្ងៃទី១៦ ខែវិច្ឆិកា ឆ្នាំ២០១៧ របស់តុលាការកំពូល។

**មាត្រា ២ :** សម្តេចអគ្គមហាសេនាបតីតេជោ **ហ៊ុន សែន** នាយករដ្ឋមន្ត្រី នៃព្រះរាជាណាចក្រកម្ពុជា ត្រូវទទួលបន្ទុកអនុវត្តព្រះរាជក្រឹត្យនេះ ចាប់ពីថ្ងៃឡាយព្រះហស្តលេខាតទៅ។

នរោត្តម សីហមុនី

៧៩ល. ២២០២. ១៥៤

**នរោត្តម សីហមុនី**

ធ្វើនៅព្រះបរមរាជវាំង,ថ្ងៃទី ១៥ ខែកុម្ភៈ ឆ្នាំ២០២២

បានចម្លងត្រឹមត្រូវតាមច្បាប់ដើម
**ឧបនាយករដ្ឋមន្ត្រីប្រចាំការ**
**រដ្ឋមន្ត្រីទទួលបន្ទុកទីស្តីការគណៈរដ្ឋមន្ត្រី**

កិត្តិនីតិកោសលបណ្ឌិត ប៊ិន ឈិន

**ព្រះរាជាណាចក្រកម្ពុជា**

**ជាតិ សាសនា ព្រះមហាក្សត្រ**

**រាជរដ្ឋាភិបាលកម្ពុជា**

លេខ : ៣៥ អនក្រ.បក

# អនុក្រឹត្យ

## ស្តីពី

## ការធ្វើអនុបយោគពីសម្បត្តិសាធារណៈរបស់រដ្ឋមកជាសម្បត្តិឯកជនរបស់រដ្ឋ ស្ថិតក្នុងភូមិសាស្ត្រក្រុងតាខ្មៅ និងស្រុកខ្សាច់កណ្តាល ខេត្តកណ្តាល

**រាជរដ្ឋាភិបាល**

- បានឃើញរដ្ឋធម្មនុញ្ញនៃព្រះរាជាណាចក្រកម្ពុជា
- បានឃើញព្រះរាជក្រឹត្យលេខ នស/រកត/០៩១៨/៩២៥ ចុះថ្ងៃទី ០៦ ខែកញ្ញា ឆ្នាំ ២០១៨ ស្តីពីការតែងតាំងរាជរដ្ឋាភិបាលនៃព្រះរាជាណាចក្រកម្ពុជា
- បានឃើញព្រះរាជក្រឹត្យលេខ នស/រកត/០៣២០/៤២១ ចុះថ្ងៃទី ៣០ ខែមីនា ឆ្នាំ ២០២០ ស្តីពីការតែងតាំង និងកែសម្រួលសមាសភាពរាជរដ្ឋាភិបាលនៃព្រះរាជាណាចក្រកម្ពុជា
- បានឃើញព្រះរាជក្រមលេខ នស/រកម/០៦១៨/០១២ ចុះថ្ងៃទី ២៨ ខែមិថុនា ឆ្នាំ ២០១៨ ដែលប្រកាសឱ្យប្រើច្បាប់ស្តីពីការរៀបចំនិងការប្រព្រឹត្តទៅនៃគណៈរដ្ឋមន្ត្រី
- បានឃើញព្រះរាជក្រមលេខ នស/រកម/០៦៩៩/០៩ ចុះថ្ងៃទី ២៣ ខែមិថុនា ឆ្នាំ ១៩៩៩ ដែលប្រកាសឱ្យប្រើច្បាប់ស្តីពីការបង្កើតក្រសួងរៀបចំដែនដី នគរូបនីយកម្ម និងសំណង់
- បានឃើញព្រះរាជក្រមលេខ នស/រកម/០៨០១/១៤ ចុះថ្ងៃទី ៣០ ខែសីហា ឆ្នាំ ២០០១ ដែលប្រកាសឱ្យប្រើច្បាប់ភូមិបាល
- បានឃើញព្រះរាជក្រឹត្យលេខ នស/រកត/០៨០៦/៣៣៦ ចុះថ្ងៃទី ០៣ ខែសីហា ឆ្នាំ ២០០៦ ស្តីពីគោលការណ៍ និងបញ្ញត្តិអន្តរកាលនៃការធ្វើអនុបយោគទ្រព្យសម្បត្តិសាធារណៈរបស់រដ្ឋ និងរបស់នីតិបុគ្គលសាធារណៈ
- បានឃើញអនុក្រឹត្យលេខ ១២៩ អនក្រ.បក ចុះថ្ងៃទី ២៧ ខែវិច្ឆិកា ឆ្នាំ ២០០៦ ស្តីពីវិធាន និងនីតិវិធីនៃការធ្វើអនុបយោគទ្រព្យសម្បត្តិសាធារណៈរបស់រដ្ឋ និងនីតិបុគ្គលសាធារណៈ
- បានឃើញអនុក្រឹត្យលេខ ២៥ អនក្រ.បក ចុះថ្ងៃទី ០៨ ខែកុម្ភៈ ឆ្នាំ ២០១៦ ស្តីពីការកំណត់ផ្ទៃប្រព័ន្ធបឹងវាលសំណាប ទំហំ ៤ ៨១៥ ហិកតា ស្ថិតក្នុងខេត្តកណ្តាល ជាសម្បត្តិសាធារណៈរបស់រដ្ឋ
- យោងតាមសំណើរបស់រដ្ឋបាលខេត្តកណ្តាល

**សម្រេច**

**មាត្រា១ .-**

អនុបយោគពីសម្បត្តិសាធារណៈរបស់រដ្ឋមកជាសម្បត្តិឯកជនរបស់រដ្ឋស្ថិតក្នុងភូមិសាស្ត្រក្រុងតាខ្មៅ និងស្រុកខ្សាច់កណ្តាល ខេត្តកណ្តាល តាមប្រព័ន្ធកូអរដោណេ Project UTM Zone 48N Datum WGS 1984 ចំនួន ២ ទីតាំងដូចខាងក្រោម៖

១. កាត់ផ្ទៃដីបឹងទទឹងថ្ងៃ ទំហំ ៣៩ ហិកតា ៤០ អា និង ១១ សង់ទីអា ស្ថិតនៅភូមិកោះគរ សង្កាត់កោះខ្សាច់ ក្រុងតាខ្មៅ ខេត្តកណ្តាល ចេញពីវិញ្ញាបនបត្រសម្គាល់ម្ចាស់អចលនវត្ថុលេខ ០៨១០០៩០១-០៨២៧ ចុះថ្ងៃទី ១១ ខែមករា ឆ្នាំ ២០១៨ និងធ្វើអនុបយោគជាសម្បត្តិឯកជនរបស់រដ្ឋ ដូចមានផែនទី និងតារាងនិយាមកាភ្ជាប់ជាឧបសម្ព័ន្ធទី ១ នៃអនុក្រឹត្យនេះ។

២. កាត់ផ្ទៃដីបឹងផ្កាទំហំ ១៩៦ ហិកតា ៣៨ អា និង ២៦ សង់ទីអា ស្ថិតនៅឃុំពុកឫស្សី ឃុំព្រែកតាមាក់ និងឃុំសន្លុង ស្រុកខ្សាច់កណ្តាល ខេត្តកណ្តាល ដែលបានកំណត់ក្នុងអនុក្រឹត្យលេខ ២៥ អនក្រ.បក ចុះថ្ងៃទី ០៨ ខែកុម្ភៈ ឆ្នាំ ២០១៦ ស្តីពីការកំណត់ផ្ទៃប្រព័ន្ធបឹងវាលសំណាប ទំហំ ៤ ៨១៥ ហិកតា ស្ថិតក្នុងខេត្តកណ្តាល ជាសម្បត្តិសាធារណៈរបស់រដ្ឋ ដូចមានផែនទី និងតារាងនិយាមកាភ្ជាប់ជាឧបសម្ព័ន្ធទី ២ នៃអនុក្រឹត្យនេះ ធ្វើអនុបយោគជាដីឯកជនរបស់រដ្ឋ និងចុះបញ្ជីជូនរដ្ឋបាលខេត្តកណ្តាល។

**មាត្រា២ .–**

បទប្បញ្ញត្តិទាំងឡាយណាដែលផ្ទុយនឹងអនុក្រឹត្យនេះ ត្រូវទុកជានិរាករណ៍។

**មាត្រា៣ .–**

រដ្ឋមន្ត្រីទទួលបន្ទុកទីស្តីការគណៈរដ្ឋមន្ត្រី រដ្ឋមន្ត្រីក្រសួងសេដ្ឋកិច្ច និងហិរញ្ញវត្ថុ រដ្ឋមន្ត្រីក្រសួងរៀបចំដែនដី នគរូបនីយកម្ម និងសំណង់ រដ្ឋមន្ត្រីក្រសួងមហាផ្ទៃ រដ្ឋមន្ត្រីក្រសួងធនធានទឹក និងឧតុនិយម រដ្ឋមន្ត្រីគ្រប់ក្រសួង និងប្រធានគ្រប់ស្ថាប័នដែលពាក់ព័ន្ធ និងអភិបាលនៃគណៈអភិបាលខេត្តកណ្តាល ត្រូវទទួលបន្ទុកអនុវត្តអនុក្រឹត្យនេះតាមភារកិច្ចរៀងៗខ្លួន ចាប់ពីថ្ងៃចុះហត្ថលេខាតទៅ។

ថ្ងៃសុក្រ ២រោច ខែមាឃ ឆ្នាំឆ្លូវ ត្រីស័ក ព.ស.២៥៦៥
ធ្វើនៅរាជធានីភ្នំពេញ ថ្ងៃទី១៨ ខែកុម្ភៈ ឆ្នាំ២០២២

**នាយករដ្ឋមន្ត្រី**

**សម្តេចអគ្គមហាសេនាបតីតេជោ ហ៊ុន សែន**

**អន្លែងទទួល:**
- ក្រសួងព្រះបរមរាជវាំង
- អគ្គលេខាធិការដ្ឋានក្រុមប្រឹក្សាធម្មនុញ្ញ
- អគ្គលេខាធិការដ្ឋានព្រឹទ្ធសភា
- អគ្គលេខាធិការដ្ឋានរដ្ឋសភា
- ខុទ្ទកាល័យសម្តេចអគ្គមហាសេនាបតីតេជោនាយករដ្ឋមន្ត្រី
- ខុទ្ទកាល័យ សម្តេច ឯកឧត្តម លោកជំទាវ ឧបនាយករដ្ឋមន្ត្រី
- ដូចមាត្រា ៣
- រាជកិច្ច
- ឯកសារ កាលប្បវត្តិ

## គំនូសប្លង់បង្ហាញទីតាំង ដីអាងទឹកអំពៅខ្មៅ ទំហំ១១៧ហិកតា៤០៣១ម៉ែត្រការ៉េ

ស្ថិតនៅភូមិអន្លង់ស្លែង ឃុំសំបួរមាស ស្រុកមុខកំពូល ខេត្តកណ្ដាល

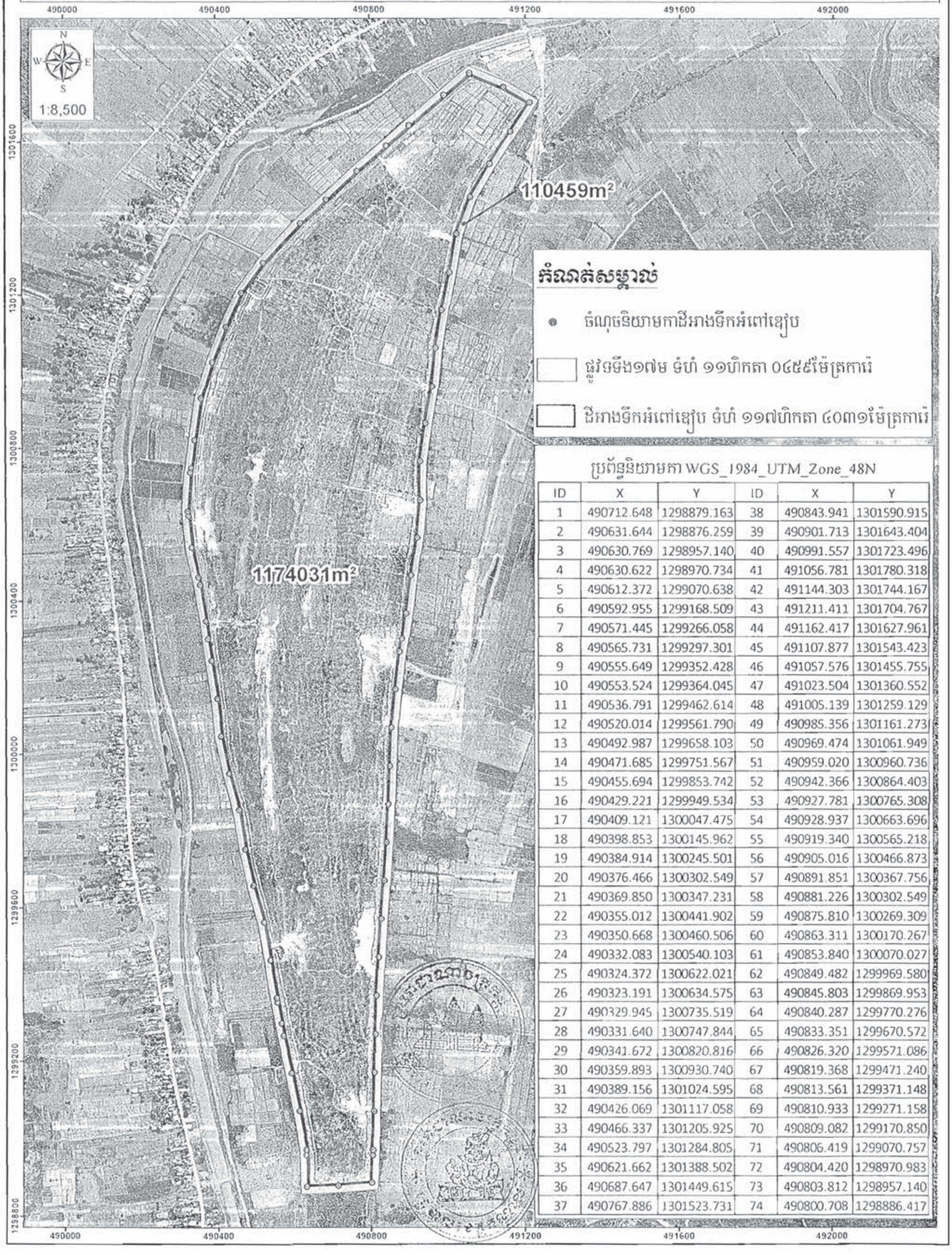


ប្រព័ន្ធនិយាមកា WGS_1984_UTM_Zone_48N

| ID | X | Y | ID | X | Y |
|---|---|---|---|---|---|
| 1 | 490712.648 | 1298879.163 | 38 | 490843.941 | 1301590.915 |
| 2 | 490631.644 | 1298876.259 | 39 | 490901.713 | 1301643.404 |
| 3 | 490630.769 | 1298957.140 | 40 | 490991.557 | 1301723.496 |
| 4 | 490630.622 | 1298970.734 | 41 | 491056.781 | 1301780.318 |
| 5 | 490612.372 | 1299070.638 | 42 | 491144.303 | 1301744.167 |
| 6 | 490592.955 | 1299168.509 | 43 | 491211.411 | 1301704.767 |
| 7 | 490571.445 | 1299266.058 | 44 | 491162.417 | 1301627.961 |
| 8 | 490565.731 | 1299297.301 | 45 | 491107.877 | 1301543.423 |
| 9 | 490555.649 | 1299352.428 | 46 | 491057.576 | 1301455.755 |
| 10 | 490553.524 | 1299364.045 | 47 | 491023.504 | 1301360.552 |
| 11 | 490536.791 | 1299462.614 | 48 | 491005.139 | 1301259.129 |
| 12 | 490520.014 | 1299561.790 | 49 | 490985.356 | 1301161.273 |
| 13 | 490492.987 | 1299658.103 | 50 | 490969.474 | 1301061.949 |
| 14 | 490471.685 | 1299751.567 | 51 | 490959.020 | 1300960.736 |
| 15 | 490455.694 | 1299853.742 | 52 | 490942.366 | 1300864.403 |
| 16 | 490429.221 | 1299949.534 | 53 | 490927.781 | 1300765.308 |
| 17 | 490409.121 | 1300047.475 | 54 | 490928.937 | 1300663.696 |
| 18 | 490398.853 | 1300145.962 | 55 | 490919.340 | 1300565.218 |
| 19 | 490384.914 | 1300245.501 | 56 | 490905.016 | 1300466.873 |
| 20 | 490376.466 | 1300302.549 | 57 | 490891.851 | 1300367.756 |
| 21 | 490369.850 | 1300347.231 | 58 | 490881.226 | 1300302.549 |
| 22 | 490355.012 | 1300441.902 | 59 | 490875.810 | 1300269.309 |
| 23 | 490350.668 | 1300460.506 | 60 | 490863.311 | 1300170.267 |
| 24 | 490332.083 | 1300540.103 | 61 | 490853.840 | 1300070.027 |
| 25 | 490324.372 | 1300622.021 | 62 | 490849.482 | 1299969.580 |
| 26 | 490323.191 | 1300634.575 | 63 | 490845.803 | 1299869.953 |
| 27 | 490329.945 | 1300735.519 | 64 | 490840.287 | 1299770.276 |
| 28 | 490331.640 | 1300747.844 | 65 | 490833.351 | 1299670.572 |
| 29 | 490341.672 | 1300820.816 | 66 | 490826.320 | 1299571.086 |
| 30 | 490359.893 | 1300930.740 | 67 | 490819.368 | 1299471.240 |
| 31 | 490389.156 | 1301024.595 | 68 | 490813.561 | 1299371.148 |
| 32 | 490426.069 | 1301117.058 | 69 | 490810.933 | 1299271.158 |
| 33 | 490466.337 | 1301205.925 | 70 | 490809.082 | 1299170.850 |
| 34 | 490523.797 | 1301284.805 | 71 | 490806.419 | 1299070.757 |
| 35 | 490621.662 | 1301388.502 | 72 | 490804.420 | 1298970.983 |
| 36 | 490687.647 | 1301449.615 | 73 | 490803.812 | 1298957.140 |
| 37 | 490767.886 | 1301523.731 | 74 | 490800.708 | 1298886.417 |

# គំនូសប្លង់បង្ហាញទីតាំង ដីអាងទឹកអំពៅខ្សៀបទំហំ១១៧ហិកតា៤០៣១ម៉ែត្រការ៉េ

## ស្ថិតនៅភូមិអន្លង់ស្លែង ឃុំសំបួរមាស ស្រុកមុខកំពូល ខេត្តកណ្ដាល

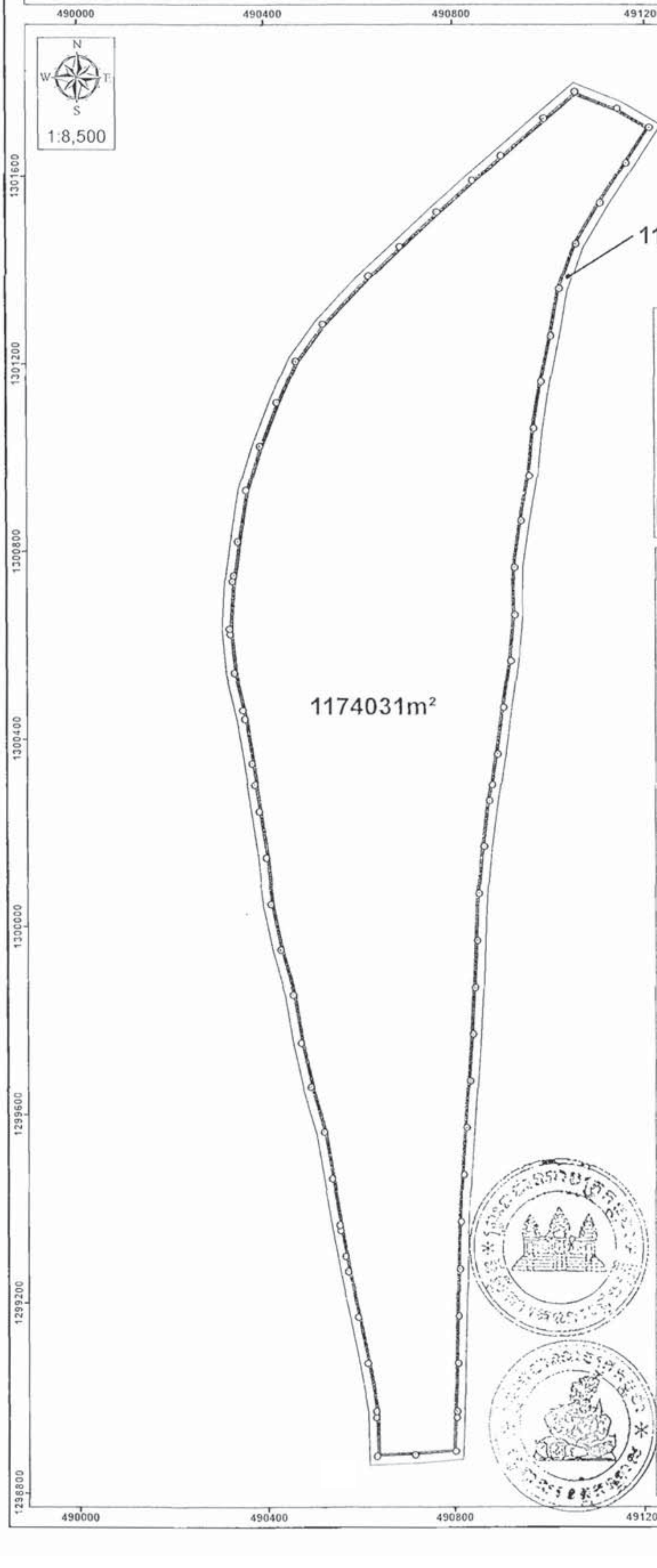


### កំណត់សម្គាល់

- ចំណុចនិយាមកាដីអាងទឹកអំពៅខ្សៀប
- ផ្លូវទទឹង១៧ម ទំហំ ១១ហិកតា ០៤៥៩ម៉ែត្រការ៉េ
- ដីអាងទឹកអំពៅខ្សៀប ទំហំ ១១៧ហិកតា ៤០៣១ម៉ែត្រការ៉េ

ប្រព័ន្ធនិយាមកា WGS_1984_UTM_Zone_48N

| ID | X | Y | ID | X | Y |
|---|---|---|---|---|---|
| 1 | 490712.648 | 1298879.163 | 38 | 490843.941 | 1301590.915 |
| 2 | 490631.644 | 1298876.259 | 39 | 490901.713 | 1301643.404 |
| 3 | 490630.769 | 1298957.140 | 40 | 490991.557 | 1301723.496 |
| 4 | 490630.622 | 1298970.734 | 41 | 491056.781 | 1301780.318 |
| 5 | 490612.372 | 1299070.638 | 42 | 491144.303 | 1301744.167 |
| 6 | 490592.955 | 1299168.509 | 43 | 491211.411 | 1301704.767 |
| 7 | 490571.445 | 1299266.058 | 44 | 491162.417 | 1301627.961 |
| 8 | 490565.731 | 1299297.301 | 45 | 491107.877 | 1301543.423 |
| 9 | 490555.649 | 1299352.428 | 46 | 491057.576 | 1301455.755 |
| 10 | 490553.524 | 1299364.045 | 47 | 491023.504 | 1301360.552 |
| 11 | 490536.791 | 1299462.614 | 48 | 491005.139 | 1301259.129 |
| 12 | 490520.014 | 1299561.790 | 49 | 490985.356 | 1301161.273 |
| 13 | 490492.987 | 1299658.103 | 50 | 490969.474 | 1301061.949 |
| 14 | 490471.685 | 1299751.567 | 51 | 490959.020 | 1300960.736 |
| 15 | 490455.694 | 1299853.742 | 52 | 490942.366 | 1300864.403 |
| 16 | 490429.221 | 1299949.534 | 53 | 490927.781 | 1300765.308 |
| 17 | 490409.121 | 1300047.475 | 54 | 490928.937 | 1300663.696 |
| 18 | 490398.853 | 1300145.962 | 55 | 490919.340 | 1300565.218 |
| 19 | 490384.914 | 1300245.501 | 56 | 490905.016 | 1300466.873 |
| 20 | 490376.466 | 1300302.549 | 57 | 490891.851 | 1300367.756 |
| 21 | 490369.850 | 1300347.231 | 58 | 490881.226 | 1300302.549 |
| 22 | 490355.012 | 1300441.902 | 59 | 490875.810 | 1300269.309 |
| 23 | 490350.668 | 1300460.506 | 60 | 490863.311 | 1300170.267 |
| 24 | 490332.083 | 1300540.103 | 61 | 490853.840 | 1300070.027 |
| 25 | 490324.372 | 1300622.021 | 62 | 490849.482 | 1299969.580 |
| 26 | 490323.191 | 1300634.575 | 63 | 490845.803 | 1299869.953 |
| 27 | 490329.945 | 1300735.519 | 64 | 490840.287 | 1299770.276 |
| 28 | 490331.640 | 1300747.844 | 65 | 490833.351 | 1299670.572 |
| 29 | 490341.672 | 1300820.816 | 66 | 490826.320 | 1299571.086 |
| 30 | 490359.893 | 1300930.740 | 67 | 490819.368 | 1299471.240 |
| 31 | 490389.156 | 1301024.595 | 68 | 490813.561 | 1299371.148 |
| 32 | 490426.069 | 1301117.058 | 69 | 490810.933 | 1299271.158 |
| 33 | 490466.337 | 1301205.925 | 70 | 490809.082 | 1299170.850 |
| 34 | 490523.797 | 1301284.805 | 71 | 490806.419 | 1299070.757 |
| 35 | 490621.662 | 1301388.502 | 72 | 490804.420 | 1298970.983 |
| 36 | 490687.647 | 1301449.615 | 73 | 490803.812 | 1298957.140 |
| 37 | 490767.886 | 1301523.731 | 74 | 490800.708 | 1298886.417 |

490000 490400 490800 491200 491600 492000

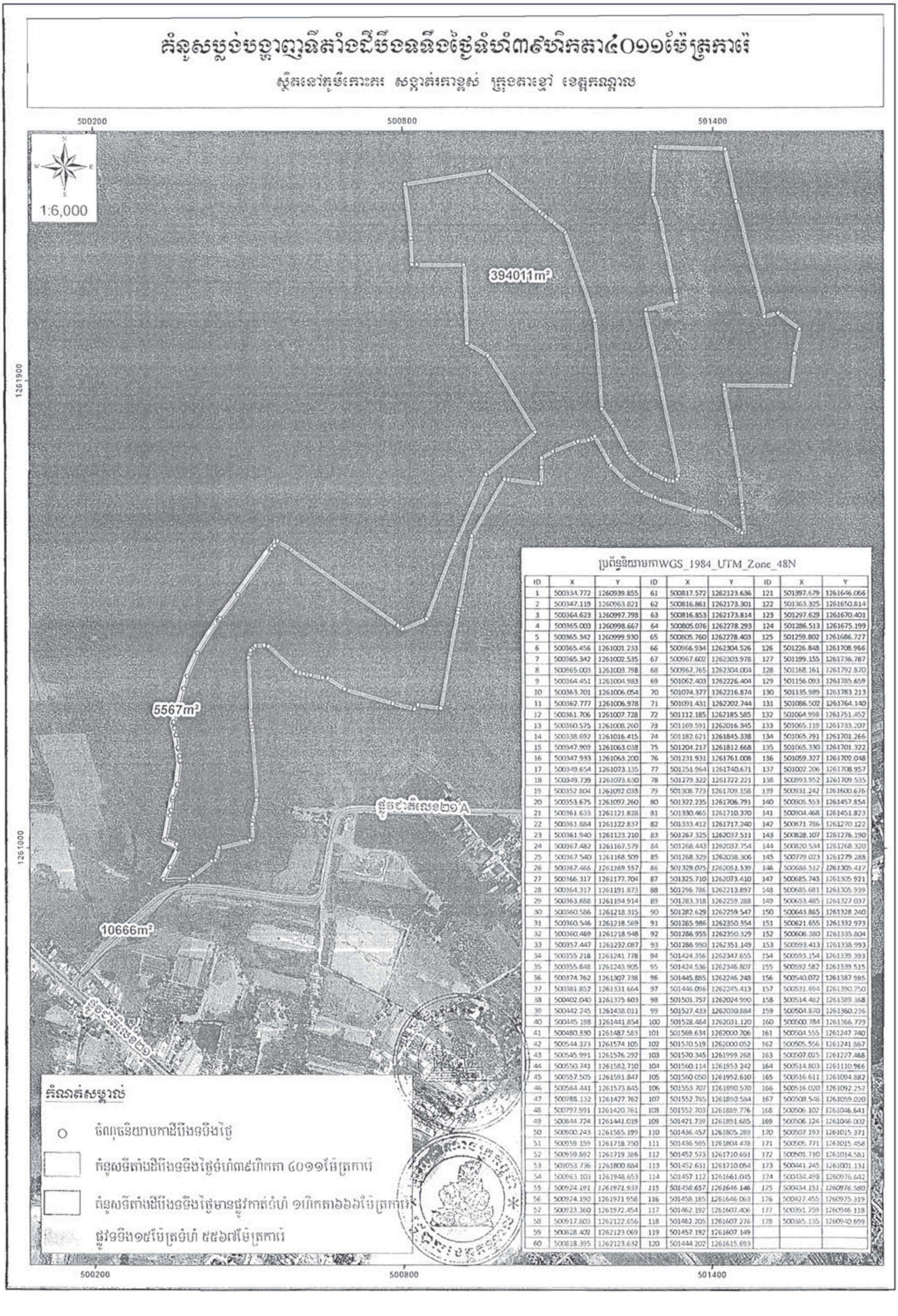


ប្រព័ន្ធនិយាមកាWGS_1984_UTM_Zone_48N

| ID | X | Y | ID | X | Y | ID | X | Y |
|---|---|---|---|---|---|---|---|---|
| 1 | 500334.772 | 1260939.855 | 61 | 500817.572 | 1262123.636 | 121 | 501397.679 | 1261646.066 |
| 2 | 500347.119 | 1260963.821 | 62 | 500816.861 | 1262173.301 | 122 | 501363.325 | 1261650.814 |
| 3 | 500364.623 | 1260997.798 | 63 | 500816.853 | 1262173.814 | 123 | 501297.629 | 1261670.401 |
| 4 | 500365.003 | 1260998.667 | 64 | 500805.076 | 1262278.293 | 124 | 501286.513 | 1261675.199 |
| 5 | 500365.342 | 1260999.930 | 65 | 500805.760 | 1262278.403 | 125 | 501259.802 | 1261686.727 |
| 6 | 500365.456 | 1261001.233 | 66 | 500966.934 | 1262304.526 | 126 | 501226.848 | 1261708.966 |
| 7 | 500365.342 | 1261002.535 | 67 | 500967.602 | 1262303.978 | 127 | 501199.155 | 1261736.787 |
| 8 | 500365.003 | 1261003.798 | 68 | 500967.765 | 1262304.004 | 128 | 501168.161 | 1261792.870 |
| 9 | 500364.451 | 1261004.983 | 69 | 501062.403 | 1262226.404 | 129 | 501156.093 | 1261785.659 |
| 10 | 500363.701 | 1261006.054 | 70 | 501074.377 | 1262216.874 | 130 | 501135.989 | 1261783.213 |
| 11 | 500362.777 | 1261006.978 | 71 | 501091.431 | 1262202.744 | 131 | 501086.502 | 1261764.140 |
| 12 | 500361.706 | 1261007.728 | 72 | 501112.185 | 1262185.585 | 132 | 501064.998 | 1261751.452 |
| 13 | 500360.575 | 1261008.260 | 73 | 501169.591 | 1262016.345 | 133 | 501065.119 | 1261733.207 |
| 14 | 500338.692 | 1261016.415 | 74 | 501182.621 | 1261845.338 | 134 | 501065.791 | 1261701.266 |
| 15 | 500347.903 | 1261063.038 | 75 | 501204.217 | 1261812.668 | 135 | 501065.330 | 1261701.322 |
| 16 | 500347.933 | 1261063.200 | 76 | 501231.931 | 1261761.008 | 136 | 501059.327 | 1261702.048 |
| 17 | 500349.654 | 1261073.135 | 77 | 501251.964 | 1261740.671 | 137 | 501002.206 | 1261708.957 |
| 18 | 500349.739 | 1261073.630 | 78 | 501279.322 | 1261722.221 | 138 | 500993.952 | 1261709.535 |
| 19 | 500352.804 | 1261092.033 | 79 | 501308.773 | 1261709.158 | 139 | 500931.242 | 1261600.676 |
| 20 | 500353.675 | 1261097.260 | 80 | 501322.235 | 1261706.791 | 140 | 500905.553 | 1261457.854 |
| 21 | 500361.633 | 1261121.828 | 81 | 501330.465 | 1261710.370 | 141 | 500904.468 | 1261451.823 |
| 22 | 500361.884 | 1261122.837 | 82 | 501333.412 | 1261717.240 | 142 | 500871.786 | 1261270.122 |
| 23 | 500361.940 | 1261123.210 | 83 | 501267.325 | 1262037.511 | 143 | 500828.107 | 1261276.190 |
| 24 | 500367.482 | 1261167.579 | 84 | 501268.443 | 1262037.754 | 144 | 500820.534 | 1261268.320 |
| 25 | 500367.540 | 1261168.509 | 85 | 501268.329 | 1262038.306 | 145 | 500779.023 | 1261279.288 |
| 26 | 500367.466 | 1261169.557 | 86 | 501329.075 | 1262051.539 | 146 | 500686.512 | 1261305.417 |
| 27 | 500366.317 | 1261177.704 | 87 | 501325.710 | 1262073.410 | 147 | 500685.743 | 1261305.921 |
| 28 | 500364.317 | 1261191.873 | 88 | 501296.786 | 1262213.897 | 148 | 500685.681 | 1261305.939 |
| 29 | 500363.888 | 1261194.914 | 89 | 501283.318 | 1262259.288 | 149 | 500653.485 | 1261327.037 |
| 30 | 500360.586 | 1261218.315 | 90 | 501282.629 | 1262259.547 | 150 | 500643.865 | 1261328.240 |
| 31 | 500360.546 | 1261218.569 | 91 | 501265.986 | 1262350.354 | 151 | 500621.655 | 1261332.973 |
| 32 | 500360.469 | 1261218.948 | 92 | 501286.955 | 1262350.329 | 152 | 500608.380 | 1261335.804 |
| 33 | 500357.447 | 1261232.087 | 93 | 501286.990 | 1262351.149 | 153 | 500593.413 | 1261338.993 |
| 34 | 500355.218 | 1261241.778 | 94 | 501424.356 | 1262347.655 | 154 | 500593.154 | 1261339.393 |
| 35 | 500355.848 | 1261243.905 | 95 | 501424.536 | 1262346.807 | 155 | 500592.582 | 1261339.515 |
| 36 | 500374.762 | 1261307.738 | 96 | 501445.885 | 1262246.248 | 156 | 500540.072 | 1261387.985 |
| 37 | 500381.852 | 1261331.664 | 97 | 501446.096 | 1262245.413 | 157 | 500531.694 | 1261390.750 |
| 38 | 500402.040 | 1261375.603 | 98 | 501501.757 | 1262024.990 | 158 | 500514.482 | 1261389.368 |
| 39 | 500442.245 | 1261438.011 | 99 | 501527.433 | 1262030.884 | 159 | 500504.870 | 1261380.236 |
| 40 | 500445.198 | 1261441.854 | 100 | 501528.464 | 1262031.120 | 160 | 500500.784 | 1261366.779 |
| 41 | 500480.330 | 1261487.583 | 101 | 501569.634 | 1262000.706 | 161 | 500504.555 | 1261247.740 |
| 42 | 500544.373 | 1261574.105 | 102 | 501570.519 | 1262000.052 | 162 | 500505.556 | 1261241.867 |
| 43 | 500545.991 | 1261576.292 | 103 | 501570.345 | 1261999.268 | 163 | 500507.025 | 1261227.468 |
| 44 | 500550.741 | 1261582.710 | 104 | 501560.114 | 1261953.242 | 164 | 500514.803 | 1261110.966 |
| 45 | 500557.505 | 1261591.847 | 105 | 501560.050 | 1261952.610 | 165 | 500516.611 | 1261094.882 |
| 46 | 500584.441 | 1261573.845 | 106 | 501553.707 | 1261890.570 | 166 | 500516.020 | 1261092.257 |
| 47 | 500788.132 | 1261427.762 | 107 | 501552.785 | 1261890.584 | 167 | 500508.546 | 1261059.020 |
| 48 | 500797.991 | 1261420.761 | 108 | 501552.703 | 1261889.776 | 168 | 500506.102 | 1261046.641 |
| 49 | 500844.724 | 1261441.019 | 109 | 501421.739 | 1261891.685 | 169 | 500506.124 | 1261046.002 |
| 50 | 500900.243 | 1261585.199 | 110 | 501436.457 | 1261805.289 | 170 | 500507.193 | 1261015.371 |
| 51 | 500959.159 | 1261718.750 | 111 | 501436.595 | 1261804.478 | 171 | 500505.771 | 1261015.458 |
| 52 | 500959.892 | 1261719.386 | 112 | 501452.573 | 1261710.691 | 172 | 500501.710 | 1261014.581 |
| 53 | 501053.736 | 1261800.884 | 113 | 501452.631 | 1261710.054 | 173 | 500441.245 | 1261001.131 |
| 54 | 500963.103 | 1261948.653 | 114 | 501457.112 | 1261661.045 | 174 | 500434.498 | 1260976.642 |
| 55 | 500924.191 | 1261971.933 | 115 | 501458.657 | 1261646.146 | 175 | 500434.151 | 1260976.580 |
| 56 | 500924.190 | 1261971.958 | 116 | 501458.185 | 1261646.063 | 176 | 500427.455 | 1260975.319 |
| 57 | 500923.360 | 1261972.454 | 117 | 501462.192 | 1261607.406 | 177 | 500391.759 | 1260946.118 |
| 58 | 500917.803 | 1262122.656 | 118 | 501462.205 | 1261607.276 | 178 | 500385.135 | 1260940.699 |
| 59 | 500828.402 | 1262123.069 | 119 | 501457.192 | 1261607.149 | | | |
| 60 | 500818.395 | 1262123.632 | 120 | 501444.202 | 1261615.693 | | | |

# គំនូសប្លង់បង្ហាញទីតាំងដីបឹងទទឹងថ្ងៃទំហំ៣៩ហិកតា៤០១១ម៉ែត្រការ៉េ

ស្ថិតនៅភូមិកោះគរ សង្កាត់កោខ្ពស់ ក្រុងតាខ្មៅ ខេត្តកណ្ដាល

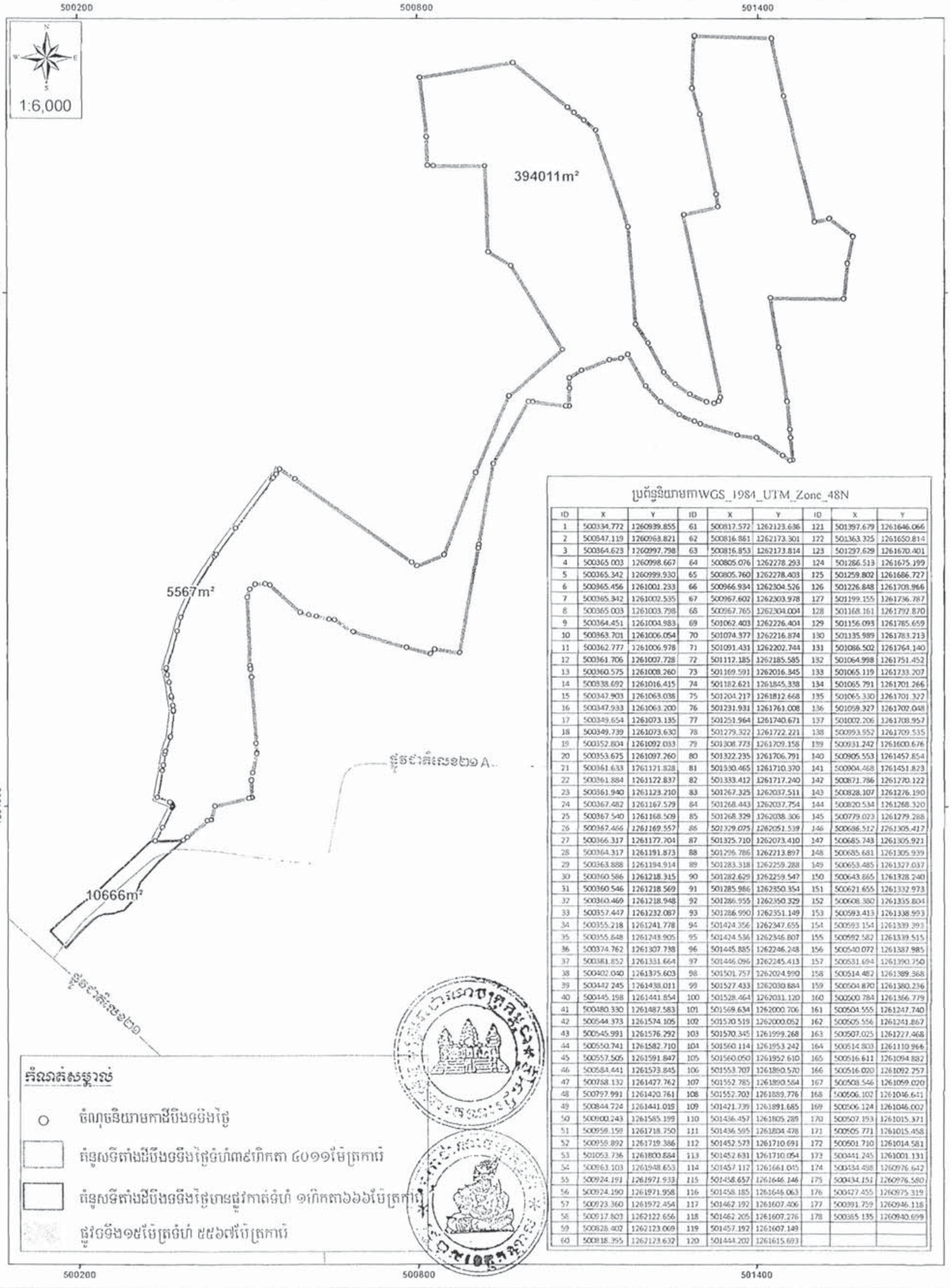


ប្រព័ន្ធនិយាមកាWGS_1984_UTM_Zone_48N

| ID | X | Y | ID | X | Y | ID | X | Y |
|---|---|---|---|---|---|---|---|---|
| 1 | 500334.772 | 1260939.855 | 61 | 500817.572 | 1262123.636 | 121 | 501397.679 | 1261646.066 |
| 2 | 500347.119 | 1260963.821 | 62 | 500816.861 | 1262173.301 | 122 | 501363.325 | 1261650.814 |
| 3 | 500364.623 | 1260997.798 | 63 | 500816.853 | 1262173.814 | 123 | 501297.629 | 1261670.401 |
| 4 | 500365.003 | 1260998.667 | 64 | 500805.076 | 1262278.293 | 124 | 501286.513 | 1261675.199 |
| 5 | 500365.342 | 1260999.930 | 65 | 500805.760 | 1262278.403 | 125 | 501259.802 | 1261686.727 |
| 6 | 500365.456 | 1261001.233 | 66 | 500966.934 | 1262304.526 | 126 | 501226.848 | 1261708.966 |
| 7 | 500365.342 | 1261002.535 | 67 | 500967.602 | 1262303.978 | 127 | 501199.155 | 1261736.787 |
| 8 | 500365.003 | 1261003.798 | 68 | 500967.765 | 1262304.004 | 128 | 501168.161 | 1261792.870 |
| 9 | 500364.451 | 1261004.983 | 69 | 501062.403 | 1262226.404 | 129 | 501156.093 | 1261785.659 |
| 10 | 500363.701 | 1261006.054 | 70 | 501074.377 | 1262216.874 | 130 | 501135.989 | 1261783.213 |
| 11 | 500362.777 | 1261006.978 | 71 | 501091.431 | 1262202.744 | 131 | 501086.502 | 1261764.140 |
| 12 | 500361.706 | 1261007.728 | 72 | 501112.185 | 1262185.585 | 132 | 501064.998 | 1261751.452 |
| 13 | 500360.575 | 1261008.260 | 73 | 501169.591 | 1262016.345 | 133 | 501065.119 | 1261733.207 |
| 14 | 500338.692 | 1261016.415 | 74 | 501182.621 | 1261845.338 | 134 | 501065.791 | 1261701.266 |
| 15 | 500347.903 | 1261063.038 | 75 | 501204.217 | 1261812.668 | 135 | 501065.330 | 1261701.322 |
| 16 | 500347.933 | 1261063.200 | 76 | 501231.931 | 1261761.008 | 136 | 501059.327 | 1261702.048 |
| 17 | 500349.654 | 1261073.135 | 77 | 501251.964 | 1261740.671 | 137 | 501002.206 | 1261708.957 |
| 18 | 500349.739 | 1261073.630 | 78 | 501279.322 | 1261722.221 | 138 | 500993.552 | 1261709.535 |
| 19 | 500352.804 | 1261092.033 | 79 | 501308.773 | 1261709.158 | 139 | 500931.242 | 1261600.676 |
| 20 | 500353.675 | 1261097.260 | 80 | 501322.235 | 1261706.791 | 140 | 500905.553 | 1261457.854 |
| 21 | 500361.633 | 1261121.828 | 81 | 501330.465 | 1261710.370 | 141 | 500904.468 | 1261451.823 |
| 22 | 500361.884 | 1261122.837 | 82 | 501333.412 | 1261717.240 | 142 | 500871.786 | 1261270.122 |
| 23 | 500361.940 | 1261123.210 | 83 | 501267.325 | 1262037.511 | 143 | 500828.107 | 1261276.190 |
| 24 | 500367.482 | 1261167.579 | 84 | 501268.443 | 1262037.754 | 144 | 500820.534 | 1261268.320 |
| 25 | 500367.540 | 1261168.509 | 85 | 501268.329 | 1262038.306 | 145 | 500779.023 | 1261279.288 |
| 26 | 500367.466 | 1261169.557 | 86 | 501329.075 | 1262051.539 | 146 | 500686.512 | 1261305.417 |
| 27 | 500366.317 | 1261177.704 | 87 | 501325.710 | 1262073.410 | 147 | 500685.743 | 1261305.921 |
| 28 | 500364.317 | 1261191.873 | 88 | 501296.786 | 1262213.897 | 148 | 500685.681 | 1261305.939 |
| 29 | 500363.888 | 1261194.914 | 89 | 501283.318 | 1262259.288 | 149 | 500653.485 | 1261327.037 |
| 30 | 500360.586 | 1261218.315 | 90 | 501282.629 | 1262259.547 | 150 | 500643.865 | 1261328.240 |
| 31 | 500360.546 | 1261218.569 | 91 | 501285.986 | 1262350.354 | 151 | 500621.655 | 1261332.973 |
| 32 | 500360.469 | 1261218.948 | 92 | 501286.955 | 1262350.329 | 152 | 500608.380 | 1261335.804 |
| 33 | 500357.447 | 1261232.087 | 93 | 501286.990 | 1262351.149 | 153 | 500593.413 | 1261338.993 |
| 34 | 500355.218 | 1261241.778 | 94 | 501424.356 | 1262347.655 | 154 | 500593.154 | 1261339.393 |
| 35 | 500355.848 | 1261243.905 | 95 | 501424.536 | 1262346.807 | 155 | 500592.582 | 1261339.515 |
| 36 | 500374.762 | 1261307.738 | 96 | 501445.885 | 1262246.248 | 156 | 500540.072 | 1261387.985 |
| 37 | 500381.852 | 1261331.664 | 97 | 501446.096 | 1262245.413 | 157 | 500531.694 | 1261390.750 |
| 38 | 500402.040 | 1261375.603 | 98 | 501501.757 | 1262024.990 | 158 | 500514.482 | 1261389.368 |
| 39 | 500442.245 | 1261438.011 | 99 | 501527.433 | 1262030.884 | 159 | 500504.870 | 1261380.236 |
| 40 | 500445.198 | 1261441.854 | 100 | 501528.464 | 1262031.120 | 160 | 500500.784 | 1261366.779 |
| 41 | 500480.330 | 1261487.583 | 101 | 501569.634 | 1262000.706 | 161 | 500504.555 | 1261247.740 |
| 42 | 500544.373 | 1261574.105 | 102 | 501570.519 | 1262000.052 | 162 | 500505.556 | 1261241.867 |
| 43 | 500545.991 | 1261576.292 | 103 | 501570.345 | 1261999.268 | 163 | 500507.025 | 1261227.468 |
| 44 | 500550.741 | 1261582.710 | 104 | 501560.114 | 1261953.242 | 164 | 500514.803 | 1261110.966 |
| 45 | 500557.505 | 1261591.847 | 105 | 501560.050 | 1261952.610 | 165 | 500516.611 | 1261094.882 |
| 46 | 500584.441 | 1261573.845 | 106 | 501553.707 | 1261890.570 | 166 | 500516.020 | 1261092.257 |
| 47 | 500788.132 | 1261427.762 | 107 | 501552.785 | 1261890.584 | 167 | 500508.546 | 1261059.020 |
| 48 | 500797.991 | 1261420.761 | 108 | 501552.703 | 1261889.776 | 168 | 500506.102 | 1261046.641 |
| 49 | 500844.724 | 1261441.015 | 109 | 501421.739 | 1261891.685 | 169 | 500506.124 | 1261046.002 |
| 50 | 500900.243 | 1261585.199 | 110 | 501436.457 | 1261805.289 | 170 | 500507.193 | 1261015.371 |
| 51 | 500959.159 | 1261718.750 | 111 | 501436.595 | 1261804.478 | 171 | 500505.771 | 1261015.458 |
| 52 | 500959.892 | 1261719.386 | 112 | 501452.573 | 1261710.691 | 172 | 500501.710 | 1261014.581 |
| 53 | 501053.736 | 1261800.884 | 113 | 501452.631 | 1261710.054 | 173 | 500441.245 | 1261001.131 |
| 54 | 500963.103 | 1261948.653 | 114 | 501457.112 | 1261661.045 | 174 | 500434.498 | 1260976.642 |
| 55 | 500924.191 | 1261971.933 | 115 | 501458.657 | 1261646.146 | 175 | 500434.151 | 1260976.580 |
| 56 | 500924.190 | 1261971.958 | 116 | 501458.185 | 1261646.063 | 176 | 500427.455 | 1260975.319 |
| 57 | 500923.360 | 1261972.454 | 117 | 501462.192 | 1261607.406 | 177 | 500391.759 | 1260946.118 |
| 58 | 500917.803 | 1262122.656 | 118 | 501462.205 | 1261607.276 | 178 | 500365.135 | 1260940.699 |
| 59 | 500828.402 | 1262123.069 | 119 | 501457.192 | 1261607.149 | | | |
| 60 | 500818.355 | 1262123.632 | 120 | 501444.202 | 1261615.693 | | | |

## គំនូសប្លង់បង្ហាញទីតាំងបឹងផ្កាធំហ៊ី១៩៦ហិកតា៣៨២៦ម៉ែត្រការ៉េ

ស្ថិតនៅភូមិអំពៅលើ ឃុំពុកឫស្សី ,ភូមិបឹងក្រចាប់ជើង ឃុំព្រែកតាមាក់ និងភូមិសន្លុង ឃុំសន្លុង ស្រុកខ្សាច់កណ្ដាល ខេត្តកណ្ដាល

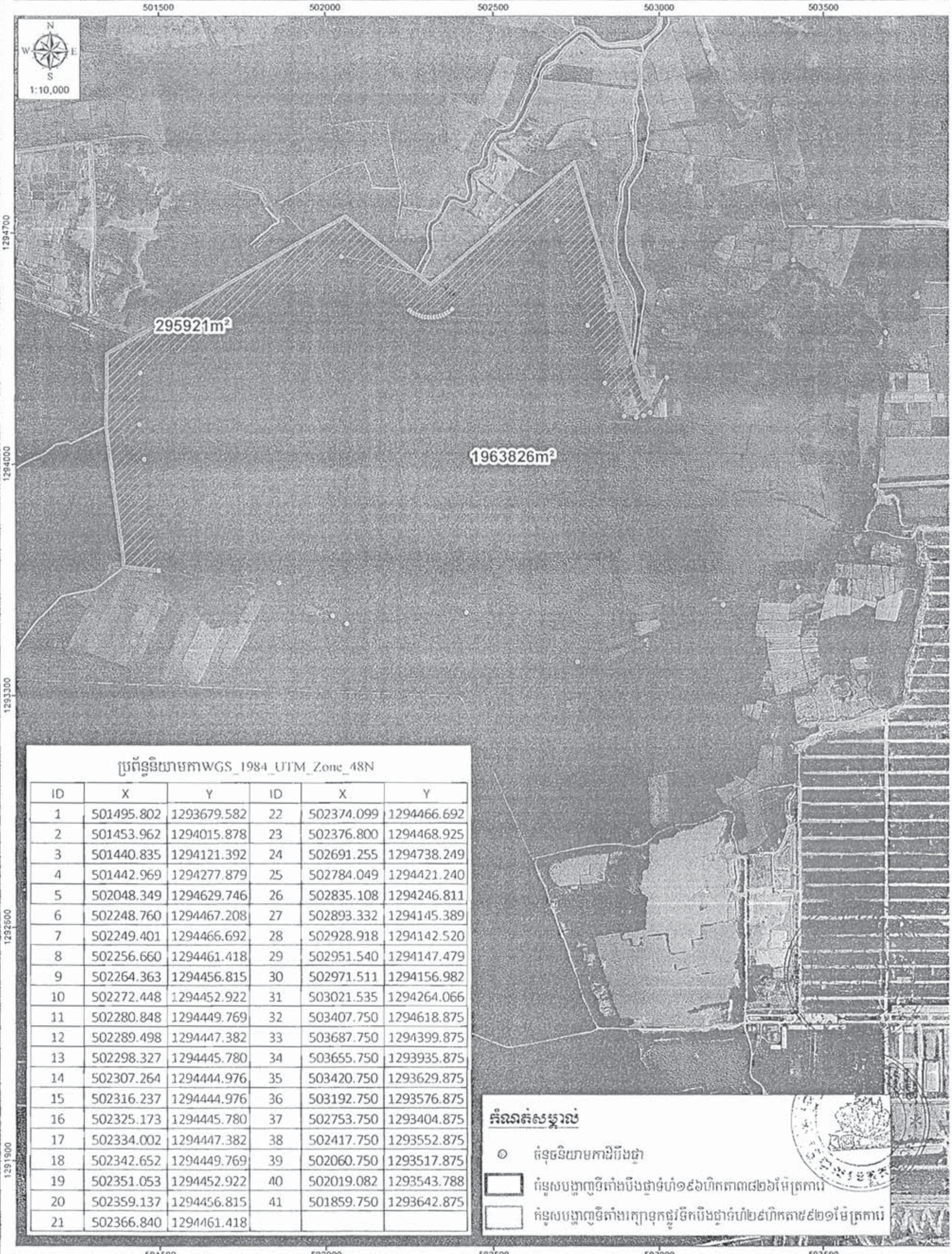


ប្រព័ន្ធនិយាមកាWGS_1984_UTM_Zone_48N

| ID | X | Y | ID | X | Y |
|---|---|---|---|---|---|
| 1 | 501495.802 | 1293679.582 | 22 | 502374.099 | 1294466.692 |
| 2 | 501453.962 | 1294015.878 | 23 | 502376.800 | 1294468.925 |
| 3 | 501440.835 | 1294121.392 | 24 | 502691.255 | 1294738.249 |
| 4 | 501442.969 | 1294277.879 | 25 | 502784.049 | 1294421.240 |
| 5 | 502048.349 | 1294629.746 | 26 | 502835.108 | 1294246.811 |
| 6 | 502248.760 | 1294467.208 | 27 | 502893.332 | 1294145.389 |
| 7 | 502249.401 | 1294466.692 | 28 | 502928.918 | 1294142.520 |
| 8 | 502256.660 | 1294461.418 | 29 | 502951.540 | 1294147.479 |
| 9 | 502264.363 | 1294456.815 | 30 | 502971.511 | 1294156.982 |
| 10 | 502272.448 | 1294452.922 | 31 | 503021.535 | 1294264.066 |
| 11 | 502280.848 | 1294449.769 | 32 | 503407.750 | 1294618.875 |
| 12 | 502289.498 | 1294447.382 | 33 | 503687.750 | 1294399.875 |
| 13 | 502298.327 | 1294445.780 | 34 | 503655.750 | 1293935.875 |
| 14 | 502307.264 | 1294444.976 | 35 | 503420.750 | 1293629.875 |
| 15 | 502316.237 | 1294444.976 | 36 | 503192.750 | 1293576.875 |
| 16 | 502325.173 | 1294445.780 | 37 | 502753.750 | 1293404.875 |
| 17 | 502334.002 | 1294447.382 | 38 | 502417.750 | 1293552.875 |
| 18 | 502342.652 | 1294449.769 | 39 | 502060.750 | 1293517.875 |
| 19 | 502351.053 | 1294452.922 | 40 | 502019.082 | 1293543.788 |
| 20 | 502359.137 | 1294456.815 | 41 | 501859.750 | 1293642.875 |
| 21 | 502366.840 | 1294461.418 | | | |

# គំនូសប្លង់បង្ហាញទីតាំងបឹងផ្កាទំហំ១៩៦ហិកតា៣៨២៦ម៉ែត្រការ៉េ

ស្ថិតនៅភូមិអំពេងលើ ឃុំពុកឫស្សី ភូមិបឹងក្រចាប់ជើង ឃុំព្រែកតាមាក់ និងភូមិសន្ទុច ឃុំសន្ទុច ស្រុកខ្សាច់កណ្ដាល ខេត្តកណ្ដាល

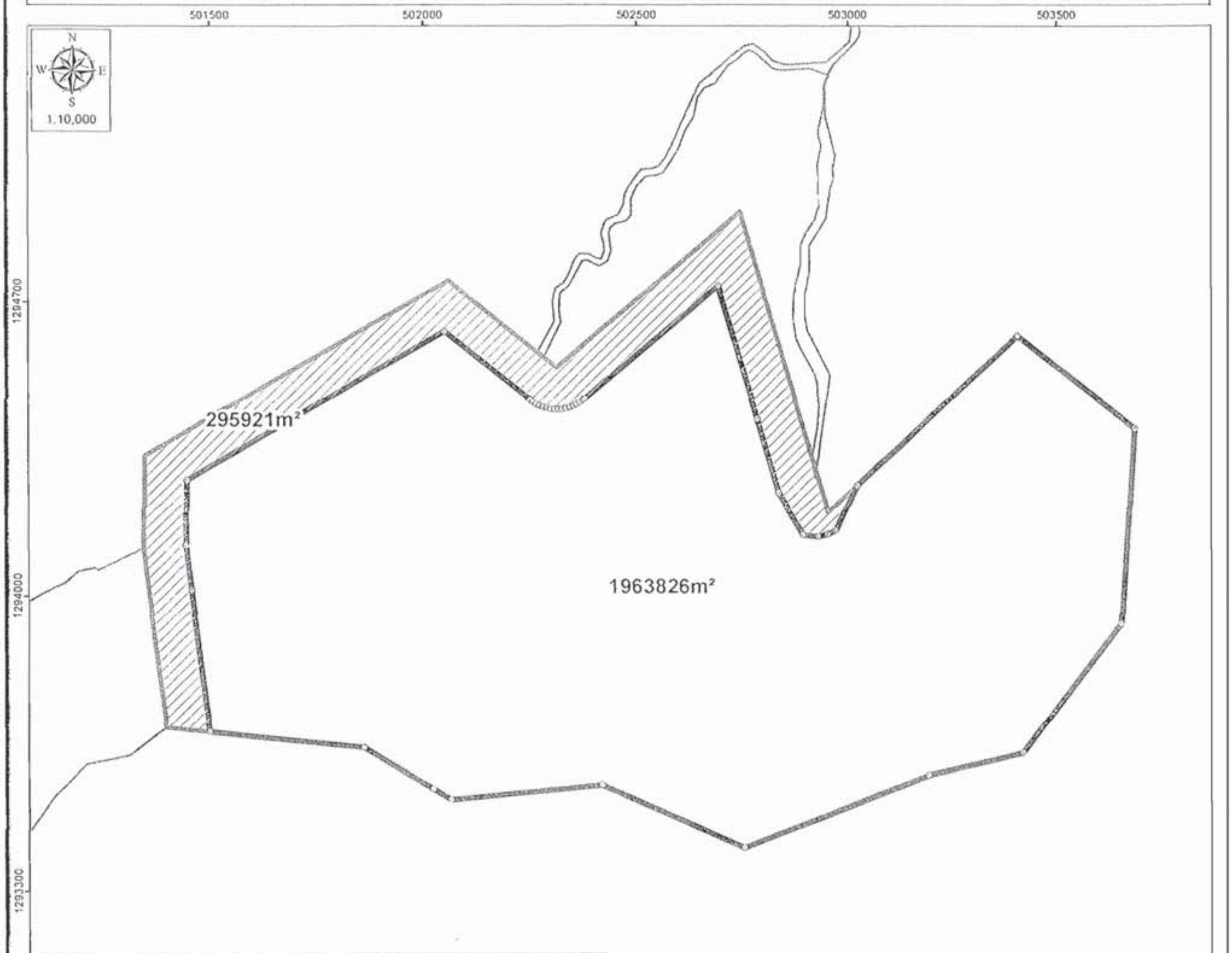


ប្រព័ន្ធនិយាមកាWGS_1984_UTM_Zone_48N

| ID | X | Y | ID | X | Y |
|---|---|---|---|---|---|
| 1 | 501495.802 | 1293679.582 | 22 | 502374.099 | 1294466.692 |
| 2 | 501453.962 | 1294015.878 | 23 | 502376.800 | 1294468.925 |
| 3 | 501440.835 | 1294121.392 | 24 | 502691.255 | 1294738.249 |
| 4 | 501442.969 | 1294277.879 | 25 | 502784.049 | 1294421.240 |
| 5 | 502048.349 | 1294629.746 | 26 | 502835.108 | 1294246.811 |
| 6 | 502248.760 | 1294467.208 | 27 | 502893.332 | 1294145.389 |
| 7 | 502249.401 | 1294466.692 | 28 | 502928.918 | 1294142.520 |
| 8 | 502256.660 | 1294461.418 | 29 | 502951.540 | 1294147.479 |
| 9 | 502264.363 | 1294456.815 | 30 | 502971.511 | 1294156.982 |
| 10 | 502272.448 | 1294452.922 | 31 | 503021.535 | 1294264.066 |
| 11 | 502280.848 | 1294449.769 | 32 | 503407.750 | 1294618.875 |
| 12 | 502289.498 | 1294447.382 | 33 | 503687.750 | 1294399.875 |
| 13 | 502298.327 | 1294445.780 | 34 | 503655.750 | 1293935.875 |
| 14 | 502307.264 | 1294444.976 | 35 | 503420.750 | 1293629.875 |
| 15 | 502316.237 | 1294444.976 | 36 | 503192.750 | 1293576.875 |
| 16 | 502325.173 | 1294445.780 | 37 | 502753.750 | 1293404.875 |
| 17 | 502334.002 | 1294447.382 | 38 | 502417.750 | 1293552.875 |
| 18 | 502342.652 | 1294449.769 | 39 | 502060.750 | 1293517.875 |
| 19 | 502351.053 | 1294452.922 | 40 | 502019.082 | 1293543.788 |
| 20 | 502359.137 | 1294456.815 | 41 | 501859.750 | 1293642.875 |
| 21 | 502366.840 | 1294461.418 | | | |

**កំណត់សម្គាល់**

- ចំណុចនិយាមកាដីបឹងផ្កា
- គំនូសបង្ហាញទីតាំងបឹងផ្កាទំហំ១៩៦ហិកតា៣៨២៦ម៉ែត្រការ៉េ
- គំនូសបង្ហាញទីតាំងរក្សាទុកផ្លូវទឹកបឹងផ្កាទំហំ២៩ហិកតា៥៩២១ម៉ែត្រការ៉េ

501500 502000 502500 503000 503500

## គំនូសប្លង់បង្ហាញទីតាំងបឹងបែកក្អមទំហំ៥៣ហិកតា៩៦៦៦ម៉ែត្រការ៉េ

ស្ថិតនៅភូមិព្រែកតាបែន ភូមិព្រែកថ្មី ឃុំព្រែកអញ្ចាញ ស្រុកមុខកំពូល ខេត្តកណ្តាល

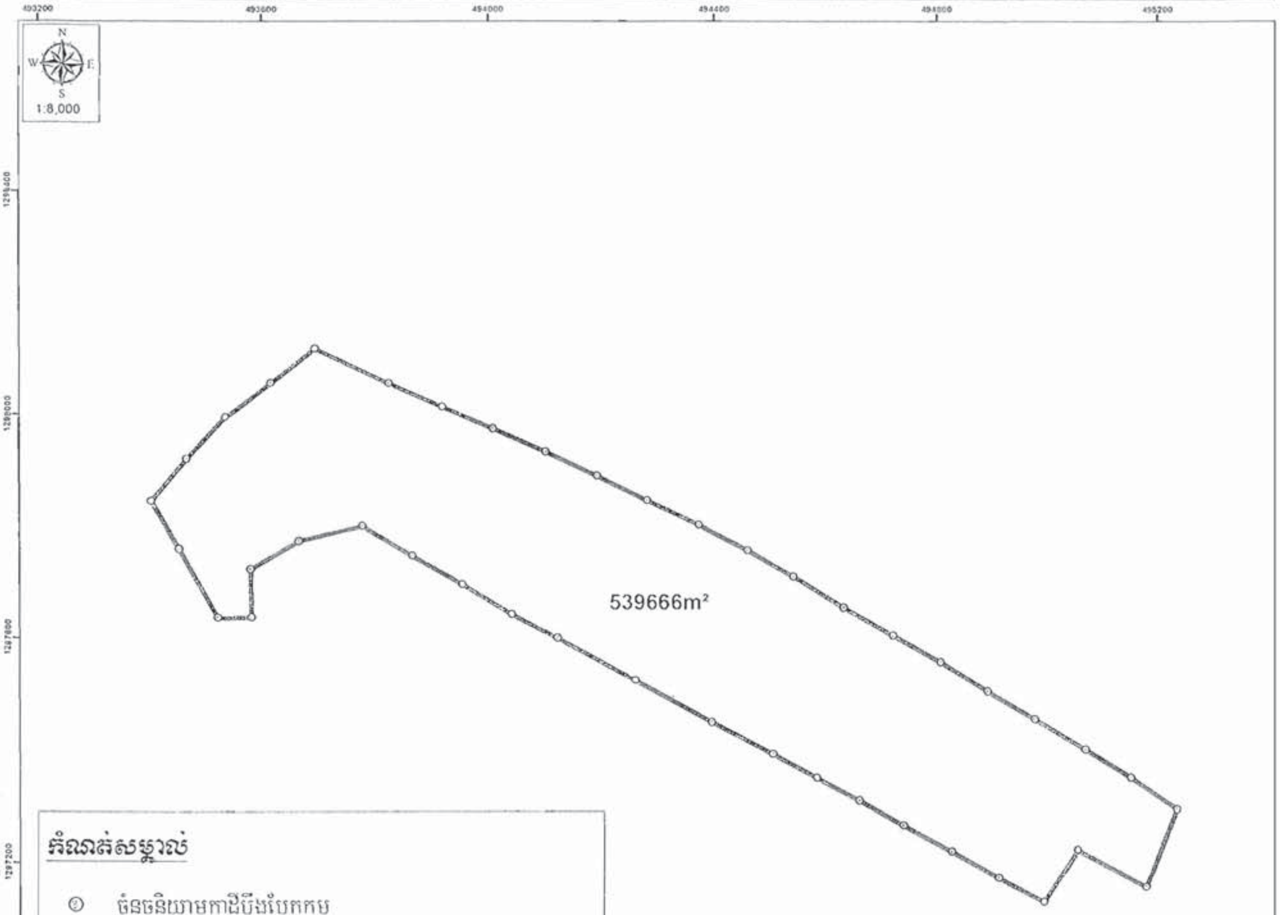


**គំណត់សម្គាល់**

- ⊙ ចំនុចនិយាមកាដីបឹងបែកក្អម
- ▭ គំនូសបង្ហាញទីតាំងបឹងបែកក្អមទំហំ៥៣ហិកតា៩៦៦៦ម៉ែត្រការ៉េ

ប្រព័ន្ធនិយាមកាWGS_1984_UTM_Zone_48N

| ID | X | Y | ID | X | Y |
|---|---|---|---|---|---|
| 1 | 494977.349 | 1297454.532 | 23 | 493577.987 | 1297636.775 |
| 2 | 495068.026 | 1297401.383 | 24 | 493518.603 | 1297636.246 |
| 3 | 495150.414 | 1297350.935 | 25 | 493450.650 | 1297758.706 |
| 4 | 495233.535 | 1297294.692 | 26 | 493400.628 | 1297845.172 |
| 5 | 495177.981 | 1297156.430 | 27 | 493463.356 | 1297920.962 |
| 6 | 495054.420 | 1297222.699 | 28 | 493533.236 | 1297994.912 |
| 7 | 494994.410 | 1297129.919 | 29 | 493613.780 | 1298056.169 |
| 8 | 494912.590 | 1297173.102 | 30 | 493692.911 | 1298118.226 |
| 9 | 494826.576 | 1297219.051 | 31 | 493824.288 | 1298055.942 |
| 10 | 494738.363 | 1297265.941 | 32 | 493917.168 | 1298012.741 |
| 11 | 494659.250 | 1297309.944 | 33 | 494007.907 | 1297973.428 |
| 12 | 494583.133 | 1297350.516 | 34 | 494100.658 | 1297932.925 |
| 13 | 494503.701 | 1297393.310 | 35 | 494190.210 | 1297890.028 |
| 14 | 494395.369 | 1297448.978 | 36 | 494279.364 | 1297845.630 |
| 15 | 494258.008 | 1297523.272 | 37 | 494371.003 | 1297802.440 |
| 16 | 494119.326 | 1297599.472 | 38 | 494459.016 | 1297756.376 |
| 17 | 494039.172 | 1297641.739 | 39 | 494541.092 | 1297709.333 |
| 18 | 493951.888 | 1297695.112 | 40 | 494631.178 | 1297654.360 |
| 19 | 493864.386 | 1297746.926 | 41 | 494719.519 | 1297604.417 |
| 20 | 493775.851 | 1297800.459 | 42 | 494806.282 | 1297556.598 |
| 21 | 493663.619 | 1297773.358 | 43 | 494891.575 | 1297504.384 |
| 22 | 493576.750 | 1297723.195 | | | |

## គំនូសប្លង់បង្ហាញទីតាំងបឹងបែកក្អមទំហំ៥៣ហិកតា៩៦៦៦ម៉ែត្រការ៉េ

ស្ថិតនៅភូមិព្រែកតាបែន ភូមិព្រែកថ្មី ឃុំព្រែកអញ្ចាញ ស្រុកមុខកំពូល ខេត្តកណ្ដាល

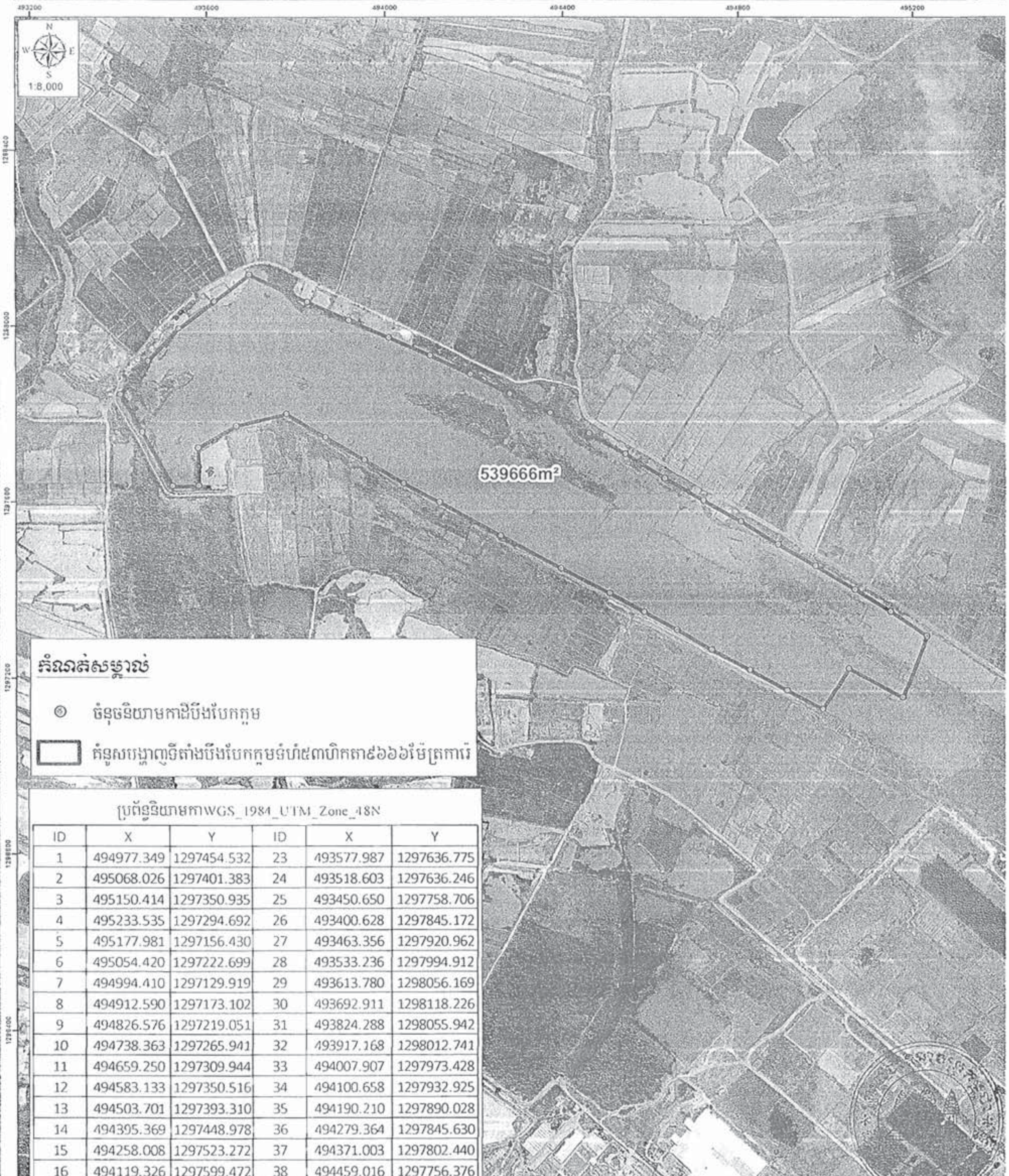


ប្រព័ន្ធនិយាមកាWGS_1984_UTM_Zone_48N

| ID | X | Y | ID | X | Y |
|---|---|---|---|---|---|
| 1 | 494977.349 | 1297454.532 | 23 | 493577.987 | 1297636.775 |
| 2 | 495068.026 | 1297401.383 | 24 | 493518.603 | 1297636.246 |
| 3 | 495150.414 | 1297350.935 | 25 | 493450.650 | 1297758.706 |
| 4 | 495233.535 | 1297294.692 | 26 | 493400.628 | 1297845.172 |
| 5 | 495177.981 | 1297156.430 | 27 | 493463.356 | 1297920.962 |
| 6 | 495054.420 | 1297222.699 | 28 | 493533.236 | 1297994.912 |
| 7 | 494994.410 | 1297129.919 | 29 | 493613.780 | 1298056.169 |
| 8 | 494912.590 | 1297173.102 | 30 | 493692.911 | 1298118.226 |
| 9 | 494826.576 | 1297219.051 | 31 | 493824.288 | 1298055.942 |
| 10 | 494738.363 | 1297265.941 | 32 | 493917.168 | 1298012.741 |
| 11 | 494659.250 | 1297309.944 | 33 | 494007.907 | 1297973.428 |
| 12 | 494583.133 | 1297350.516 | 34 | 494100.658 | 1297932.925 |
| 13 | 494503.701 | 1297393.310 | 35 | 494190.210 | 1297890.028 |
| 14 | 494395.369 | 1297448.978 | 36 | 494279.364 | 1297845.630 |
| 15 | 494258.008 | 1297523.272 | 37 | 494371.003 | 1297802.440 |
| 16 | 494119.326 | 1297599.472 | 38 | 494459.016 | 1297756.376 |
| 17 | 494039.172 | 1297641.739 | 39 | 494541.092 | 1297709.333 |
| 18 | 493951.888 | 1297695.112 | 40 | 494631.178 | 1297654.360 |
| 19 | 493864.386 | 1297746.926 | 41 | 494719.519 | 1297604.417 |
| 20 | 493775.851 | 1297800.459 | 42 | 494806.282 | 1297556.598 |
| 21 | 493663.619 | 1297773.358 | 43 | 494891.575 | 1297504.384 |
| 22 | 493576.750 | 1297723.195 | | | |

**ព្រះរាជាណាចក្រកម្ពុជា**

**ជាតិ សាសនា ព្រះមហាក្សត្រ**

**រាជរដ្ឋាភិបាលកម្ពុជា**

**លេខ:** ៤០ អនក្រ.បក

# អនុក្រឹត្យ
# ស្តីពី
# ការកែសម្រួលផ្ទៃបឹងតាមោក (បឹងកប់ស្រូវ) ស្ថិតក្នុងរាជធានីភ្នំពេញ

## រាជរដ្ឋាភិបាល

- បានឃើញរដ្ឋធម្មនុញ្ញ នៃព្រះរាជាណាចក្រកម្ពុជា
- បានឃើញព្រះរាជក្រឹត្យលេខ នស/រកត/០៩១៨/៩២៥ ចុះថ្ងៃទី០៦ ខែកញ្ញា ឆ្នាំ២០១៨ ស្តីពីការតែងតាំងរាជរដ្ឋាភិបាល នៃព្រះរាជាណាចក្រកម្ពុជា
- បានឃើញព្រះរាជក្រឹត្យលេខ នស/រកត/០៣២០/៤២១ ចុះថ្ងៃទី៣០ ខែមីនា ឆ្នាំ២០២០ ស្តីពីការតែងតាំង និងកែសម្រួលសមាសភាពរាជរដ្ឋាភិបាល នៃព្រះរាជាណាចក្រកម្ពុជា
- បានឃើញព្រះរាជក្រមលេខ នស/រកម/០៦១៨/០១២ ចុះថ្ងៃទី២៨ ខែមិថុនា ឆ្នាំ២០១៨ ដែលប្រកាសឱ្យប្រើច្បាប់ស្តីពីការរៀបចំ និងការប្រព្រឹត្តទៅនៃគណៈរដ្ឋមន្ត្រី
- បានឃើញព្រះរាជក្រមលេខ នស/រកម/០៨០១/១៤ ចុះថ្ងៃទី៣០ ខែសីហា ឆ្នាំ២០០១ ដែលប្រកាសឱ្យប្រើច្បាប់ភូមិបាល
- បានឃើញព្រះរាជក្រឹត្យលេខ នស/រកត/០៨០៦/៣៣៩ ចុះថ្ងៃទី០៣ ខែសីហា ឆ្នាំ២០០៦ ស្តីពីគោលការណ៍ និងបញ្ញត្តិអន្តរកាលនៃការធ្វើអនុបយោគទ្រព្យសម្បត្តិសាធារណៈរបស់រដ្ឋ និងរបស់នីតិបុគ្គលសាធារណៈ
- បានឃើញអនុក្រឹត្យលេខ ១២៩ អនក្រ.បក ចុះថ្ងៃទី២៧ ខែវិច្ឆិកា ឆ្នាំ២០០៦ ស្តីពីវិធាន និងនីតិវិធីនៃការធ្វើអនុបយោគទ្រព្យសម្បត្តិសាធារណៈរបស់រដ្ឋ និងនីតិបុគ្គលសាធារណៈ
- បានឃើញអនុក្រឹត្យលេខ ២០ អនក្រ.បក ចុះថ្ងៃទី០៣ ខែកុម្ភៈ ឆ្នាំ២០១៦ ស្តីពីការកំណត់ផ្ទៃបឹងតាមោក (បឹងកប់ស្រូវ) ទំហំ ៣.២៣៩,៧ហិកតា ស្ថិតក្នុងរាជធានីភ្នំពេញ ជាសម្បត្តិសាធារណៈរបស់រដ្ឋ

## សម្រេច

**មាត្រា ១:** ត្រូវបានកាត់ផ្ទៃដី ចំនួន ០៨ (ប្រាំបី) ទីតាំង មានទំហំសរុប ៣៨៥.៧៦៨ ម$^{២}$ (បីរយប៉ែតសិបប្រាំពាន់ ប្រាំពីររយហុកសិបប្រាំបី ម៉ែត្រក្រឡា) ស្ថិតនៅក្នុងសង្កាត់ពញាពន់ សង្កាត់ពន្សាំង និងសង្កាត់គោករកា ខណ្ឌព្រែកព្នៅ រាជធានីភ្នំពេញ ដែលត្រូវបានកំណត់ដោយអនុក្រឹត្យលេខ២០អនក្រ.បកចុះថ្ងៃទី០៣ខែកុម្ភៈឆ្នាំ២០១៦ ស្តីពីការកំណត់ផ្ទៃបឹងតាមោក(បឹងកប់ស្រូវ) ទំហំ ៣.២៣៩,៧ ហិកតា ស្ថិតក្នុងរាជធានីភ្នំពេញ ជាសម្បត្តិសាធារណៈរបស់រដ្ឋ ដើម្បីធ្វើ

អនុបយោគ ពីទ្រព្យសម្បត្តិសាធារណៈរបស់រដ្ឋ ទៅជាទ្រព្យសម្បត្តិឯកជនរបស់រដ្ឋ ក្នុងនោះរួមមាន៖

- **ទីតាំងទី១.** មានផ្ទៃដី ទំហំ ២១១.៣៧១ ម² (ពីររយដប់មួយពាន់ បីរយចិតសិបមួយ ម៉ែត្រក្រឡា) ស្ថិតនៅភូមិកប់ស្រូវធំ សង្កាត់គោករកា ខណ្ឌព្រែកព្នៅ រាជធានីភ្នំពេញ (ដូចមានតារាងនិយាមកាភ្ជាប់ជាឧបសម្ព័ន្ធទី១ នៃអនុក្រឹត្យនេះ)។
- **ទីតាំងទី២.** មានផ្ទៃដី ទំហំ ៧៩.៥១៧ ម² (ចិតសិបប្រាំបួនពាន់ ប្រាំរយដប់ប្រាំពីរ ម៉ែត្រក្រឡា) ស្ថិតនៅភូមិបឹង សង្កាត់ពញាពន់ ខណ្ឌព្រែកព្នៅ រាជធានីភ្នំពេញ (ដូចមានតារាងនិយាមកាភ្ជាប់ជាឧបសម្ព័ន្ធទី២ នៃអនុក្រឹត្យនេះ)។
- **ទីតាំងទី៣.** មានផ្ទៃដី ទំហំ ១០.៧៩៦ ម² (ដប់ពាន់ ប្រាំពីររយកៅសិបប្រាំមួយ ម៉ែត្រក្រឡា) ស្ថិតនៅភូមិបួនមុខ សង្កាត់ពន្សាំង ខណ្ឌព្រែកព្នៅ រាជធានីភ្នំពេញ (ដូចមានតារាងនិយាមកាភ្ជាប់ជាឧបសម្ព័ន្ធទី៣ នៃអនុក្រឹត្យនេះ)។
- **ទីតាំងទី៤.** មានផ្ទៃដី ទំហំ ១៥.៥៩៩ ម² (ដប់ប្រាំពាន់ ប្រាំរយកៅសិបប្រាំបួន ម៉ែត្រក្រឡា) ស្ថិតនៅភូមិបួនមុខ សង្កាត់ពន្សាំង ខណ្ឌព្រែកព្នៅ រាជធានីភ្នំពេញ (ដូចមានតារាងនិយាមកាភ្ជាប់ជាឧបសម្ព័ន្ធទី៤ នៃអនុក្រឹត្យនេះ)។
- **ទីតាំងទី៥.** មានផ្ទៃដី ទំហំ ១១.៥៧៣ ម² (ដប់មួយពាន់ ប្រាំរយចិតសិបបី ម៉ែត្រក្រឡា) ស្ថិតនៅភូមិបួនមុខ សង្កាត់ពន្សាំង ខណ្ឌព្រែកព្នៅ រាជធានីភ្នំពេញ (ដូចមានតារាងនិយាមកាភ្ជាប់ជាឧបសម្ព័ន្ធទី៥ នៃអនុក្រឹត្យនេះ)។
- **ទីតាំងទី៦.** មានផ្ទៃដី ទំហំ ២.២១១ ម² (ពីរពាន់ ពីររយដប់មួយ ម៉ែត្រក្រឡា) ស្ថិតនៅភូមិបួនមុខ សង្កាត់ពន្សាំង ខណ្ឌព្រែកព្នៅ រាជធានីភ្នំពេញ (ដូចមានតារាងនិយាមកាភ្ជាប់ជាឧបសម្ព័ន្ធទី៦ នៃអនុក្រឹត្យនេះ)។
- **ទីតាំងទី៧.** មានផ្ទៃដី ទំហំ ៣៣.៩៩៦ ម² (សាមសិបបីពាន់ ប្រាំបួនរយកៅសិបប្រាំមួយ ម៉ែត្រក្រឡា) ស្ថិតនៅភូមិកាន់ទ្រង់ សង្កាត់ពន្សាំង ខណ្ឌព្រែកព្នៅ រាជធានីភ្នំពេញ (ដូចមានតារាងនិយាមកាភ្ជាប់ជាឧបសម្ព័ន្ធទី៧ នៃអនុក្រឹត្យនេះ)។
- **ទីតាំងទី៨.** មានផ្ទៃដី ទំហំ ២០.៧០៥ ម² (ម្ភៃពាន់ ប្រាំពីររយប្រាំ ម៉ែត្រក្រឡា) ស្ថិតនៅភូមិថ្មល់បន្ទាយ សង្កាត់ពន្សាំង ខណ្ឌព្រែកព្នៅ រាជធានីភ្នំពេញ (ដូចមានតារាងនិយាមកាភ្ជាប់ជាឧបសម្ព័ន្ធទី៨ នៃអនុក្រឹត្យនេះ)។

**មាត្រា ២**: ត្រូវបានធ្វើប្រទានកម្មទីតាំងដី ដូចមានចែងក្នុងមាត្រា១ ខាងលើ ជាកម្មសិទ្ធជូន លោក ហ៊ូ សិទ្ធីវ័ន្ត និងលោកស្រី សេង សុជាតិតា ដោយពន្ធ និងអាករផ្សេងៗជាបន្ទុករបស់រដ្ឋ។

**មាត្រា ៣**: បទប្បញ្ញត្តិទាំងឡាយណាដែលមានខ្លឹមសារផ្ទុយនឹងអនុក្រឹត្យនេះ ត្រូវទុកជានិរាករណ៍។

**មាត្រា ៤:** រដ្ឋមន្ត្រីទទួលបន្ទុកទីស្តីការគណៈរដ្ឋមន្ត្រី រដ្ឋមន្ត្រីក្រសួងមហាផ្ទៃ រដ្ឋមន្ត្រីក្រសួងសេដ្ឋកិច្ច និងហិរញ្ញវត្ថុ រដ្ឋមន្ត្រីក្រសួងរៀបចំដែនដី នគរូបនីយកម្ម និងសំណង់ រដ្ឋមន្ត្រីក្រសួងធនធានទឹក និងឧតុនិយម រដ្ឋមន្ត្រីគ្រប់ក្រសួង និងប្រធានស្ថាប័នពាក់ព័ន្ធ អភិបាលនៃគណៈអភិបាលរាជធានីភ្នំពេញ ត្រូវទទួលបន្ទុកអនុវត្តអនុក្រឹត្យនេះ ចាប់ពីថ្ងៃចុះហត្ថលេខាតទៅ។

ថ្ងៃ ៨រោច ខែ មាឃ ឆ្នាំឆ្លូវ ត្រីស័ក ព.ស.២៥៦៥
ធ្វើនៅរាជធានីភ្នំពេញ ថ្ងៃទី ២១ ខែ កុម្ភៈ ឆ្នាំ២០២២

នាយករដ្ឋមន្ត្រី

**សម្តេចអគ្គមហាសេនាបតីតេជោ ហ៊ុន សែន**

***កន្លែងទទួល៖***

- *ក្រសួងព្រះបរមរាជវាំង*
- *អគ្គលេខាធិការដ្ឋានក្រុមប្រឹក្សាធម្មនុញ្ញ*
- *អគ្គលេខាធិការដ្ឋានព្រឹទ្ធសភា*
- *អគ្គលេខាធិការដ្ឋានរដ្ឋសភា*
- *ខុទ្ទកាល័យសម្តេចអគ្គមហាសេនាបតីតេជោនាយករដ្ឋមន្ត្រី*
- *ខុទ្ទកាល័យសម្តេច/ឯកឧត្តម/លោកជំទាវឧបនាយករដ្ឋមន្ត្រី*
- *ដូចមាត្រា៤*
- *រាជកិច្ច*
- *ឯកសារ-កាលប្បវត្តិ*

**ឧបសម្ព័ន្ធទី១ នៃអនុក្រឹត្យលេខ ៤០ អនក្រ.បក ចុះថ្ងៃទី ២១ ខែ កុម្ភៈ ឆ្នាំ២០២២**
**ស្តីពីការកែសម្រួលផ្ទៃបឹងតាមោក (បឹងកប់ស្រូវ) ស្ថិតក្នុងរាជធានីភ្នំពេញ**

| ល.រ | អាប់ស៊ីស | អ័រដោនេ | ល.រ | អាប់ស៊ីស | អ័រដោនេ |
|---|---|---|---|---|---|
| 1 | 479978.432 | 1286879.363 | 5 | 480031.229 | 1287533.517 |
| 2 | 479921.133 | 1286991.669 | 6 | 480399.279 | 1286657.562 |
| 3 | 479868.655 | 1287458.161 | 7 | 480251.927 | 1286590.436 |
| 4 | 479891.765 | 1287475.883 | 8 | 480070.847 | 1286962.891 |

**ឧបសម្ព័ន្ធទី២ នៃអនុក្រឹត្យលេខ ៤០ អនក្រ.បក ចុះថ្ងៃទី ២១ ខែ កុម្ភៈ ឆ្នាំ២០២២**
**ស្តីពីការកែសម្រួលផ្ទៃបឹងតាមោក (បឹងកប់ស្រូវ) ស្ថិតក្នុងរាជធានីភ្នំពេញ**

| ល.រ | អាប់ស៊ីស | អ័រដោនេ | ល.រ | អាប់ស៊ីស | អ័រដោនេ |
|---|---|---|---|---|---|
| 1 | 476565.273 | 1287589.593 | 13 | 477053.712 | 1287810.438 |
| 2 | 476555.326 | 1287588.839 | 14 | 477008.732 | 1287807.792 |
| 3 | 476545.107 | 1287595.915 | 15 | 477000.795 | 1287754.875 |
| 4 | 476542.014 | 1287606.252 | 16 | 476984.920 | 1287741.646 |
| 5 | 476536.606 | 1287679.867 | 17 | 476979.628 | 1287705.927 |
| 6 | 476680.391 | 1287690.849 | 18 | 477004.764 | 1287675.500 |
| 7 | 476758.994 | 1287709.109 | 19 | 477003.830 | 1287652.179 |
| 8 | 476745.963 | 1287845.547 | 20 | 476972.099 | 1287645.987 |
| 9 | 476964.437 | 1287869.081 | 21 | 476905.901 | 1287633.070 |
| 10 | 477008.419 | 1287865.306 | 22 | 476840.250 | 1287620.516 |
| 11 | 477010.106 | 1287861.718 | 23 | 476763.676 | 1287604.619 |
| 12 | 477050.217 | 1287860.161 | 24 | 476687.064 | 1287598.816 |

**ឧបសម្ព័ន្ធទី៣ នៃអនុក្រឹត្យលេខ ៤០ អនក្រ.បក ចុះថ្ងៃទី ២១ ខែ កុម្ភៈ ឆ្នាំ២០២២**
**ស្តីពីការកែសម្រួលផ្ទៃបឹងតាមោក (បឹងកប់ស្រូវ) ស្ថិតក្នុងរាជធានីភ្នំពេញ**

| ល.រ | អាប់ស៊ីស | អ័រដោនេ | ល.រ | អាប់ស៊ីស | អ័រដោនេ |
|---|---|---|---|---|---|
| 1 | 477580.440 | 1287650.168 | 5 | 477578.993 | 1287596.550 |
| 2 | 477579.867 | 1287628.959 | 6 | 477389.361 | 1287591.935 |
| 3 | 477579.524 | 1287616.243 | 7 | 477395.692 | 1287653.692 |
| 4 | 477579.346 | 1287609.624 | | | |

**ឧបសម្ព័ន្ធទី៧ នៃអនុក្រឹត្យលេខ ៤០ អនក្រ.បក ចុះថ្ងៃទី ២១ ខែ កុម្ភៈ ឆ្នាំ២០២២**
**ស្តីពីការកែសម្រួលផ្ទៃបឹងតាមោក (បឹងកប់ស្រូវ) ស្ថិតក្នុងរាជធានីភ្នំពេញ**

| ល.រ | អាប់ស៊ីស | អ័រដោនេ | ល.រ | អាប់ស៊ីស | អ័រដោនេ |
|---|---|---|---|---|---|
| 1 | 477046.914 | 1286826.943 | 20 | 477044.298 | 1286652.608 |
| 2 | 477046.936 | 1286826.941 | 21 | 477031.334 | 1286693.386 |
| 3 | 477059.117 | 1286825.786 | 22 | 477022.928 | 1286713.891 |
| 4 | 477069.983 | 1286824.801 | 23 | 476979.326 | 1286709.745 |
| 5 | 477075.677 | 1286824.463 | 24 | 476978.431 | 1286738.299 |
| 6 | 477083.039 | 1286824.341 | 25 | 476954.379 | 1286735.751 |
| 7 | 477096.735 | 1286824.408 | 26 | 476896.214 | 1286738.523 |
| 8 | 477102.814 | 1286824.429 | 27 | 476880.445 | 1286738.162 |
| 9 | 477125.723 | 1286824.769 | 28 | 476882.581 | 1286751.712 |
| 10 | 477153.990 | 1286822.900 | 29 | 476886.629 | 1286810.482 |
| 11 | 477156.443 | 1286790.046 | 30 | 476980.406 | 1286798.022 |
| 12 | 477156.530 | 1286788.585 | 31 | 476988.215 | 1286838.421 |
| 13 | 477158.474 | 1286756.021 | 32 | 476994.557 | 1286837.356 |
| 14 | 477158.982 | 1286734.224 | 33 | 476997.603 | 1286836.746 |
| 15 | 477157.613 | 1286712.181 | 34 | 477014.019 | 1286833.141 |
| 16 | 477157.394 | 1286709.597 | 35 | 477026.139 | 1286830.373 |
| 17 | 477156.752 | 1286697.824 | 36 | 477029.445 | 1286829.703 |
| 18 | 477160.364 | 1286655.815 | 37 | 477045.359 | 1286827.090 |
| 19 | 477103.387 | 1286654.241 | | | |

**ឧបសម្ព័ន្ធទី៨ នៃអនុក្រឹត្យលេខ ៤០ អនក្រ.បក ចុះថ្ងៃទី ២១ ខែ កុម្ភៈ ឆ្នាំ២០២២**
**ស្តីពីការកែសម្រួលផ្ទៃបឹងតាមោក (បឹងកប់ស្រូវ) ស្ថិតក្នុងរាជធានីភ្នំពេញ**

| ល.រ | អាប់ស៊ីស | អ័រដោនេ | ល.រ | អាប់ស៊ីស | អ័រដោនេ |
|---|---|---|---|---|---|
| 1 | 476163.586 | 1286305.637 | 19 | 476348.634 | 1286372.869 |
| 2 | 476165.342 | 1286323.607 | 20 | 476363.384 | 1286371.736 |
| 3 | 476163.941 | 1286336.233 | 21 | 476369.371 | 1286315.320 |
| 4 | 476163.686 | 1286340.887 | 22 | 476330.368 | 1286315.485 |
| 5 | 476165.059 | 1286358.537 | 23 | 476306.903 | 1286310.727 |
| 6 | 476161.812 | 1286359.017 | 24 | 476296.232 | 1286308.468 |
| 7 | 476162.189 | 1286365.411 | 25 | 476284.227 | 1286306.799 |
| 8 | 476161.796 | 1286373.865 | 26 | 476272.612 | 1286305.840 |
| 9 | 476161.356 | 1286396.022 | 27 | 476253.078 | 1286306.345 |
| 10 | 476162.924 | 1286409.017 | 28 | 476243.113 | 1286304.836 |
| 11 | 476169.789 | 1286410.283 | 29 | 476237.622 | 1286303.450 |
| 12 | 476183.371 | 1286412.877 | 30 | 476233.801 | 1286302.485 |
| 13 | 476224.121 | 1286412.417 | 31 | 476227.758 | 1286301.786 |
| 14 | 476267.588 | 1286412.929 | 32 | 476209.853 | 1286302.458 |
| 15 | 476280.868 | 1286412.102 | 33 | 476189.146 | 1286303.235 |
| 16 | 476296.010 | 1286413.178 | 34 | 476165.559 | 1286303.649 |
| 17 | 476339.603 | 1286417.113 | 35 | 476164.290 | 1286303.672 |
| 18 | 476346.676 | 1286417.268 | | | |

**ឧបសម្ព័ន្ធទី៤ នៃអនុក្រឹត្យលេខ ៤០ អនក្រ.បក ចុះថ្ងៃទី ២១ ខែ កុម្ភៈ ឆ្នាំ២០២២**
**ស្តីពីការកែសម្រួលផ្ទៃបឹងតាមោក (បឹងកប់ស្រូវ) ស្ថិតក្នុងរាជធានីភ្នំពេញ**

| ល.រ | អាប់ស៊ីស | អ័រដោនេ | ល.រ | អាប់ស៊ីស | អ័រដោនេ |
|---|---|---|---|---|---|
| 1 | 476939.903 | 1287010.911 | 17 | 477022.494 | 1287057.375 |
| 2 | 476941.969 | 1287054.992 | 18 | 477023.555 | 1287064.820 |
| 3 | 476927.992 | 1287056.202 | 19 | 477064.731 | 1287074.419 |
| 4 | 476902.016 | 1287058.441 | 20 | 477068.608 | 1287035.195 |
| 5 | 476905.226 | 1287103.855 | 21 | 477034.863 | 1287033.989 |
| 6 | 476938.087 | 1287103.892 | 22 | 477034.520 | 1287007.932 |
| 7 | 476937.357 | 1287111.521 | 23 | 477044.349 | 1287006.494 |
| 8 | 476968.505 | 1287116.869 | 24 | 477039.395 | 1286968.746 |
| 9 | 476984.606 | 1287119.632 | 25 | 477038.687 | 1286963.354 |
| 10 | 477012.294 | 1287124.172 | 26 | 477009.233 | 1286968.181 |
| 11 | 477015.970 | 1287099.913 | 27 | 477008.473 | 1286962.596 |
| 12 | 477016.932 | 1287093.183 | 28 | 476986.509 | 1286965.601 |
| 13 | 477004.764 | 1287092.009 | 29 | 476963.403 | 1286968.796 |
| 14 | 476993.561 | 1287090.105 | 30 | 476939.261 | 1286972.107 |
| 15 | 476994.005 | 1287077.521 | 31 | 476943.801 | 1287002.775 |
| 16 | 476997.852 | 1287054.590 | | | |

**ឧបសម្ព័ន្ធទី៥ នៃអនុក្រឹត្យលេខ ៤០ អនក្រ.បក ចុះថ្ងៃទី ២១ ខែ កុម្ភៈ ឆ្នាំ២០២២**
**ស្តីពីការកែសម្រួលផ្ទៃបឹងតាមោក (បឹងកប់ស្រូវ) ស្ថិតក្នុងរាជធានីភ្នំពេញ**

| ល.រ | អាប់ស៊ីស | អ័រដោនេ | ល.រ | អាប់ស៊ីស | អ័រដោនេ |
|---|---|---|---|---|---|
| 1 | 477065.490 | 1286957.695 | 10 | 477102.669 | 1286840.429 |
| 2 | 477100.406 | 1286952.283 | 11 | 477097.372 | 1286840.411 |
| 3 | 477136.877 | 1286944.789 | 12 | 477083.133 | 1286840.341 |
| 4 | 477173.330 | 1286938.562 | 13 | 477076.547 | 1286840.451 |
| 5 | 477164.967 | 1286902.656 | 14 | 477071.179 | 1286840.758 |
| 6 | 477150.642 | 1286838.782 | 15 | 477060.594 | 1286841.718 |
| 7 | 477140.624 | 1286839.625 | 16 | 477047.537 | 1286842.955 |
| 8 | 477133.216 | 1286840.335 | 17 | 477054.575 | 1286885.501 |
| 9 | 477126.100 | 1286840.777 | 18 | 477060.298 | 1286925.858 |

**ឧបសម្ព័ន្ធទី៦ នៃអនុក្រឹត្យលេខ ៤០ អនក្រ.បក ចុះថ្ងៃទី ២១ ខែ កុម្ភៈ ឆ្នាំ២០២២**
**ស្តីពីការកែសម្រួលផ្ទៃបឹងតាមោក (បឹងកប់ស្រូវ) ស្ថិតក្នុងរាជធានីភ្នំពេញ**

| ល.រ | អាប់ស៊ីស | អ័រដោនេ | ល.រ | អាប់ស៊ីស | អ័រដោនេ |
|---|---|---|---|---|---|
| 1 | 476704.581 | 1286935.929 | 6 | 476711.330 | 1286904.763 |
| 2 | 476752.129 | 1286947.116 | 7 | 476711.218 | 1286912.870 |
| 3 | 476752.309 | 1286932.708 | 8 | 476710.440 | 1286924.009 |
| 4 | 476748.609 | 1286885.623 | 9 | 476709.695 | 1286935.605 |
| 5 | 476711.546 | 1286888.296 | | | |

**ព្រះរាជាណាចក្រកម្ពុជា**

**ជាតិ សាសនា ព្រះមហាក្សត្រ**

**រាជរដ្ឋាភិបាលកម្ពុជា**

**លេខ :** ១២៨ អនក្រ.តត

# អនុក្រឹត្យ

## ស្តីពីការជូនមេដាយមុនីសារាភ័ណ្ឌ

## រាជរដ្ឋាភិបាល

-បានឃើញរដ្ឋធម្មនុញ្ញនៃព្រះរាជាណាចក្រកម្ពុជា

-បានឃើញព្រះរាជក្រឹត្យលេខ នស/រកត/០៩១៨/៩២៥ ចុះថ្ងៃទី៦ ខែកញ្ញា ឆ្នាំ២០១៨ ស្តីពីការតែងតាំងរាជរដ្ឋាភិបាលនៃព្រះរាជាណាចក្រកម្ពុជា

-បានឃើញព្រះរាជក្រឹត្យលេខ នស/រកត/០៣២០/៤២១ ចុះថ្ងៃទី៣០ ខែមីនា ឆ្នាំ២០២០ ស្តីពីការតែងតាំង និងកែសម្រួលសមាសភាពរាជរដ្ឋាភិបាលនៃព្រះរាជាណាចក្រកម្ពុជា

-បានឃើញព្រះរាជក្រមលេខ នស/រកម/០៦១៨/០១២ ចុះថ្ងៃទី២៨ ខែមិថុនា ឆ្នាំ២០១៨ ដែលប្រកាសអោយប្រើច្បាប់ស្តីពីការរៀបចំ និងការប្រព្រឹត្តទៅនៃគណៈរដ្ឋមន្ត្រី

-បានឃើញព្រះរាជក្រឹត្យលេខ ជស/រកត/១០៩៥/០១ ចុះថ្ងៃទី៥ ខែតុលា ឆ្នាំ១៩៩៥ ស្តីពីការបង្កើតនិងប្រើប្រាស់គ្រឿងឥស្សរិយយសនៃព្រះរាជាណាចក្រកម្ពុជា

-យោងតាមសំណើរបស់រដ្ឋមន្ត្រីក្រសួងសេដ្ឋកិច្ច និងហិរញ្ញវត្ថុ

**សម្រេច**

**មាត្រា១.** បំពាក់មេដាយ**មុនីសារាភ័ណ្ឌ** តាមលំដាប់ថ្នាក់ ជូនមន្ត្រីរាជការក្រសួងសេដ្ឋកិច្ច និងហិរញ្ញវត្ថុចំនួន១០រូប ដែលមានស្នាដៃល្អក្នុងការបំពេញភារកិច្ចបម្រើជាតិមាតុភូមិ កន្លងមក ដូចមានរាយនាមខាងក្រោម៖

ក-មេដាយ **មុនីសារាភ័ណ្ឌ** ថ្នាក់ **សេនា**

| | | |
|---|---|---|
| លោក | អ៊ុំ ចាន់ណារិន | អនុប្រធានការិយាល័យ នៃអគ្គនាយកដ្ឋានរតនាគារជាតិ |

ខ-មេដាយ **មុនីសារាភ័ណ្ឌ** ថ្នាក់ **អស្សឫទ្ធិ**

| | | | |
|---|---|---|---|
| ១- | លោក | ប៊ូរ វង្សវិសាល | ប្រធាននាយកដ្ឋាន នៃអគ្គនាយកដ្ឋានរតនាគារជាតិ |
| ២- | លោក | ស៊ិន ច័ន្ទកក្កដា | ប្រធានអធិការកិច្ចរតនាគារ នៃអគ្គនាយកដ្ឋានរតនាគារជាតិ |
| ៣- | លោក | ប៊ី ណារិន | អនុប្រធាននាយកដ្ឋាន នៃអគ្គលេខាធិការដ្ឋាន |
| ៤- | លោក | ញូង វទញ្ញូ | អនុប្រធាននាយកដ្ឋាន នៃអគ្គនាយកដ្ឋានហិរញ្ញវត្ថុរដ្ឋបាលថ្នាក់ក្រោមជាតិ |
| ៥- | លោក | ខៀវ ស៊ីណា | អនុប្រធានលេខាធិការដ្ឋាន នៃអគ្គនាយកដ្ឋានរតនាគារជាតិ |
| ៦- | លោក | ចិន សម្បត្តិវោហា | អនុប្រធាននាយកដ្ឋាន នៃអគ្គនាយកដ្ឋានរតនាគារជាតិ |

៧- លោក ឈិន លីមពិសាល ប្រធានការិយាល័យ នៃអគ្គនាយកដ្ឋានរតនាគារជាតិ

៨- លោកស្រី សាយ សោភា អនុប្រធានរតនាគារខេត្ត នៃរតនាគារខេត្តកណ្ដាល

៩- លោកស្រី ទឹម សំអាត អនុប្រធានរតនាគារខេត្ត នៃរតនាគារខេត្តក្រចេះ

**មាត្រា២.** រដ្ឋមន្ត្រីទទួលបន្ទុកទីស្ដីការគណៈរដ្ឋមន្ត្រី រដ្ឋមន្ត្រីក្រសួងសេដ្ឋកិច្ចនិងហិរញ្ញវត្ថុ រដ្ឋមន្ត្រីក្រសួងមុខងារសាធារណៈ និងសាមីខ្លួន ត្រូវទទួលបន្ទុកអនុវត្តអនុក្រឹត្យនេះ តាមភារកិច្ចរៀងៗខ្លួន ចាប់ពីថ្ងៃចុះហត្ថលេខាតទៅ ។/.

ថ្ងៃ ចន្ទ ៥ កើត ខែ ផល្គុន ឆ្នាំឆ្លូវ ត្រីស័ក ព.ស.២៥៦៥
ធ្វើនៅរាជធានីភ្នំពេញ ថ្ងៃទី ៧ ខែ មីនា ឆ្នាំ២០២២

**នាយករដ្ឋមន្ត្រី**

**សម្ដេចអគ្គមហាសេនាបតីតេជោ ហ៊ុន សែន**

**កន្លែងទទួល៖**
- ក្រសួងព្រះបរមរាជវាំង
- អគ្គលេខាធិការដ្ឋានក្រុមប្រឹក្សាធម្មនុញ្ញ
- អគ្គលេខាធិការដ្ឋានព្រឹទ្ធសភា
- អគ្គលេខាធិការដ្ឋានរដ្ឋសភា
- ខុទ្ទកាល័យសម្ដេចតេជោនាយករដ្ឋមន្ត្រី
- ខុទ្ទកាល័យឧបនាយករដ្ឋមន្ត្រី
- ដូចមាត្រា១ និងមាត្រា២
- រាជកិច្ច
- ឯកសារ កាលប្បវត្តិ

# ព្រះរាជាណាចក្រកម្ពុជា
## ជាតិ សាសនា ព្រះមហាក្សត្រ

**រាជរដ្ឋាភិបាលកម្ពុជា**

**លេខ :** ១២៨ អនក្រ.តត

# អនុក្រឹត្យ
## ស្តីពីការជូនមេដាយសុវត្ថារា
## រាជរដ្ឋាភិបាល

-បានឃើញរដ្ឋធម្មនុញ្ញនៃព្រះរាជាណាចក្រកម្ពុជា

-បានឃើញព្រះរាជក្រឹត្យលេខ នស/រកត/០៩១៨/៩២៥ ចុះថ្ងៃទី៦ ខែកញ្ញា ឆ្នាំ២០១៨ ស្តីពីការតែងតាំងរាជរដ្ឋាភិបាលនៃព្រះរាជាណាចក្រកម្ពុជា

-បានឃើញព្រះរាជក្រឹត្យលេខ នស/រកត/០៣២០/៤២១ ចុះថ្ងៃទី៣០ ខែមីនា ឆ្នាំ២០២០ ស្តីពីការតែងតាំង និងកែសម្រួលសមាសភាពរាជរដ្ឋាភិបាលនៃព្រះរាជាណាចក្រកម្ពុជា

-បានឃើញព្រះរាជក្រមលេខ នស/រកម/០៦១៨/០១២ ចុះថ្ងៃទី២៨ ខែមិថុនា ឆ្នាំ២០១៨ ដែលប្រកាសអោយប្រើច្បាប់ស្តីពីការរៀបចំ និងការប្រព្រឹត្តទៅនៃគណៈរដ្ឋមន្ត្រី

-បានឃើញព្រះរាជក្រឹត្យលេខ ជស/រកត/១០៩៥/០១ ចុះថ្ងៃទី៥ ខែតុលា ឆ្នាំ១៩៩៥ ស្តីពីការបង្កើតនិងប្រើប្រាស់គ្រឿងឥស្សរិយយសនៃព្រះរាជាណាចក្រកម្ពុជា

-យោងតាមសំណើរបស់រដ្ឋមន្ត្រីក្រសួងសេដ្ឋកិច្ច និងហិរញ្ញវត្ថុ

## សម្រេច

**មាត្រា១.** បំពាក់មេដាយ**សុវត្ថារា** តាមលំដាប់ថ្នាក់ ជូនមន្ត្រីរាជការក្រសួងសេដ្ឋកិច្ច និងហិរញ្ញវត្ថុចំនួន៤៨រូប ដែលមានស្នាដៃល្អក្នុងការបំពេញភារកិច្ចបម្រើជាតិមាតុភូមិ កន្លងមកដូចមានរាយនាមខាងក្រោម៖

ក-មេដាយ **សុវត្ថារា** ថ្នាក់ **ធិបឌិន្ទ**

| | | |
|---|---|---|
| ១- ឯកឧត្តម | មុី វ៉ាន់ | រដ្ឋលេខាធិការ នៃអគ្គនាយកដ្ឋានឧស្សាហកម្មហិរញ្ញវត្ថុ |
| ២- លោក | ហួត តិច | អនុប្រធានលេខាធិការដ្ឋាន នៃអគ្គនាយកដ្ឋានហិរញ្ញវត្ថុរដ្ឋបាលថ្នាក់ក្រោមជាតិ |
| ៣- លោកស្រី | ឆាយ សុវណ្ណារី | អនុប្រធាននាយកដ្ឋាន នៃអគ្គនាយកដ្ឋានសហប្រតិបត្តិការអន្តរជាតិនិងគ្រប់គ្រងបំណុល |

ខ-មេដាយ **សុវត្ថារា** ថ្នាក់ **សេនា**

| | | |
|---|---|---|
| ១- លោក | អ៊ុយ រិទ្ធីមុនី | ប្រធាននាយកដ្ឋាន នៃអគ្គនាយកដ្ឋានគោលនយោបាយ |
| ២- លោកស្រី | កាន់ សុធារី | អនុប្រធាននាយកដ្ឋាន នៃអគ្គលេខាធិការដ្ឋាន |
| ៣- លោក | វណ្ណ ច័ន្ទសុផល | អនុប្រធាននាយកដ្ឋាន នៃអគ្គនាយកដ្ឋានថវិកា |
| ៤- លោក | ចាន់ វិបុល | អនុប្រធាននាយកដ្ឋាន នៃអគ្គនាយកដ្ឋានថវិកា |

| | | |
|---|---|---|
| ៥- លោក | គង់ សុខហេង | អនុប្រធាននាយកដ្ឋាន នៃអគ្គនាយកដ្ឋានពន្ធដារ |
| ៦- លោកស្រី | មាស ណារុំ | អនុប្រធានសាខា នៃសាខាពន្ធដារខណ្ឌទួលគោក |
| ៧- លោក | រឿង ផៃរិទ្ធ | ប្រធានមន្ទីរ នៃមន្ទីរសេដ្ឋកិច្ចនិងហិរញ្ញវត្ថុខេត្តមណ្ឌលគិរី |
| ៨- លោក | សុំ មករា | អនុប្រធានមន្ទីរ នៃមន្ទីរសេដ្ឋកិច្ចនិងហិរញ្ញវត្ថុខេត្តមណ្ឌលគិរី |
| ៩- លោក | នូ ផារី | ប្រធានការិយាល័យ នៃរតនាគារខេត្តក្រចេះ |
| ១០- លោក | ហែម ច័ន្ទតារា | អនុប្រធានការិយាល័យ នៃអគ្គលេខាធិការដ្ឋាន |

គ-មេដាយ **សុវត្ថារា** ថ្នាក់ **អស្សឫទ្ធិ**

| | | |
|---|---|---|
| ១- លោក | ជា កុកហុង | អគ្គនាយករង នៃអគ្គនាយកដ្ឋានគោលនយោបាយ |
| ២- លោក | ឆូវ សុមេធា | អគ្គនាយករង នៃអគ្គនាយកដ្ឋានគោលនយោបាយ |
| ៣- លោកស្រី | គ្រុយ ណារិន | អគ្គនាយការង នៃអគ្គនាយកដ្ឋានគោលនយោបាយ |
| ៤- ឯកឧត្តម | រស់ បរម | អគ្គនាយករង នៃអគ្គនាយកដ្ឋានថវិកា |
| ៥- លោកស្រី | ឈុន ដាលីន | អគ្គនាយការង នៃអគ្គនាយកដ្ឋានថវិកា |
| ៦- ឯកឧត្តម | គឹម កែវមុនីរ័ត្ន | អគ្គនាយករង នៃអគ្គនាយកដ្ឋានថវិកា |
| ៧- លោក | ប៉ោ យុទ្ធថា | អគ្គនាយករង នៃអគ្គនាយកដ្ឋានសហប្រតិបត្តិការអន្តរជាតិ និងគ្រប់គ្រងបំណុល |
| ៨- លោក | គុយ សៀ | ប្រធាននាយកដ្ឋាន នៃអគ្គលេខាធិការដ្ឋាន |
| ៩- លោក | ស៊ិន់ សេរីវឌ្ឍនៈ | ប្រធាននាយកដ្ឋាន នៃអគ្គនាយកដ្ឋានដោះស្រាយផលប៉ះពាល់ ដោយសារគម្រោងអភិវឌ្ឍន៍ |
| ១០- លោកស្រី | ឈុន ម៉ូលីរ័ត្ន | អនុប្រធានអង្គភាពលទ្ធកម្ម នៃអគ្គលេខាធិការដ្ឋាន |
| ១១- លោក | កែវ ប៉ង់តា | អនុប្រធានលេខាធិការដ្ឋាន PFM នៃអគ្គនាយកដ្ឋានពន្ធដារ |
| ១២- លោក | ប៉ូ ពិសិដ្ឋ | អនុប្រធានលេខាធិការដ្ឋាន PFM នៃអគ្គនាយកដ្ឋានពន្ធដារ |
| ១៣- លោក | ស៊ឹម ពិសិដ្ឋ | អនុប្រធាននាយយកដ្ឋាន នៃអគ្គនាយកដ្ឋានគោលនយោបាយ |
| ១៤- លោក | អ៊ឹង វណ្ណៈត្រឹស្នា | អនុប្រធាននាយកដ្ឋាន នៃអគ្គនាយកដ្ឋានសវនកម្មផ្ទៃក្នុង |
| ១៥- លោកស្រី | ស៊ាង ពីសី | ប្រធានការិយាល័យ នៃអគ្គនាយកដ្ឋានគោលនយោបាយ |
| ១៦- លោក | សរ ចន្ថា | ប្រធានការិយាល័យ នៃអគ្គនាយកដ្ឋានសវនកម្មផ្ទៃក្នុង |
| ១៧- លោក | ឆោម ច័ន្ទកុសល | ប្រធានការិយាល័យ នៃអគ្គនាយកដ្ឋានសវនកម្មផ្ទៃក្នុង |
| ១៨- លោក | បឹង គឹមសឹង | ប្រធានមន្ទីរ នៃមន្ទីរសេដ្ឋកិច្ចនិងហិរញ្ញវត្ថុខេត្តបន្ទាយមានជ័យ |
| ១៩- លោក | ដួច ប៊ុនណា | ប្រធានមន្ទីរ នៃមន្ទីរសេដ្ឋកិច្ចនិងហិរញ្ញវត្ថុខេត្តរតនគីរី |

| | | | |
|---|---|---|---|
| ២០- | លោកស្រី | ថៅ ខេមរិន្ទ | អនុប្រធានមន្ទីរ នៃមន្ទីរសេដ្ឋកិច្ចនិងហិរញ្ញវត្ថុខេត្តបន្ទាយមានជ័យ |
| ២១- | លោក | ហួត សុធារិទ្ធ | អនុប្រធានមន្ទីរ នៃមន្ទីរសេដ្ឋកិច្ចនិងហិរញ្ញវត្ថុខេត្តមណ្ឌលគិរី |
| ២២- | លោក | សេង ប៉ារ៉ុប | អនុប្រធានមន្ទីរ នៃមន្ទីរសេដ្ឋកិច្ចនិងហិរញ្ញវត្ថុខេត្តសៀមរាប |
| ២៣- | លោកស្រី | អ៊ុប តិចស្រ៊ុ | ប្រធានការិយាល័យ នៃសាខាពន្ធដារខេត្តបន្ទាយមានជ័យ |
| ២៤- | លោក | ស៊ីវ ព៉ារ៉ុធ | អនុប្រធានការិយាល័យ នៃសាខាពន្ធដារខេត្តបន្ទាយមានជ័យ |
| ២៥- | លោក | ឈឿន ចាន់សេដ្ឋី | ប្រធានការិយាល័យ នៃមន្ទីរសេដ្ឋកិច្ចនិងហិរញ្ញវត្ថុខេត្តបន្ទាយមានជ័យ |
| ២៦- | លោក | ឈួរ ណូរី | ប្រធានការិយាល័យ នៃមន្ទីរសេដ្ឋកិច្ចនិងហិរញ្ញវត្ថុខេត្តកំពង់ឆ្នាំង |
| ២៧- | លោក | សំ សារី | ប្រធានការិយាល័យ នៃមន្ទីរសេដ្ឋកិច្ចនិងហិរញ្ញវត្ថុខេត្តកំពង់ឆ្នាំង |
| ២៨- | លោក | យ៉ាង ចាន់ព៉ា | ប្រធានការិយាល័យ នៃមន្ទីរសេដ្ឋកិច្ចនិងហិរញ្ញវត្ថុខេត្តរតនគិរី |
| ២៩- | លោក | ពិន ខឿន | ប្រធានការិយាល័យ នៃមន្ទីរសេដ្ឋកិច្ចនិងហិរញ្ញវត្ថុខេត្តសៀមរាប |
| ៣០- | លោក | អៀម បូព៉ាន់ | ប្រធានការិយាល័យ នៃមន្ទីរសេដ្ឋកិច្ចនិងហិរញ្ញវត្ថុខេត្តសៀមរាប |
| ៣១- | លោក | សេក ផល្លា | មន្ត្រី នៃអគ្គលេខាធិការដ្ឋាន |

**មាត្រា២.-** រដ្ឋមន្ត្រីទទួលបន្ទុកទីស្តីការគណៈរដ្ឋមន្ត្រី រដ្ឋមន្ត្រីក្រសួងសេដ្ឋកិច្ចនិងហិរញ្ញវត្ថុ រដ្ឋមន្ត្រីក្រសួងមុខងារសាធារណៈ និងសាមីខ្លួន ត្រូវទទួលបន្ទុកអនុវត្តអនុក្រឹត្យនេះ តាមភារកិច្ចរៀងៗខ្លួន ចាប់ពីថ្ងៃចុះហត្ថលេខាតទៅ ។

ថ្ងៃ ចន្ទ ៥ កើត ខែ ផល្គុន ឆ្នាំឆ្លូវ ត្រីស័ក ព.ស.២៥៦៥
ធ្វើនៅរាជធានីភ្នំពេញ ថ្ងៃទី ៧ ខែ មីនា ឆ្នាំ២០២២

**នាយករដ្ឋមន្ត្រី**

**សម្តេចអគ្គមហាសេនាបតីតេជោ ហ៊ុន សែន**

**កន្លែងទទួល៖**

-ក្រសួងព្រះបរមរាជវាំង
-អគ្គលេខាធិការដ្ឋានក្រុមប្រឹក្សាធម្មនុញ្ញ
-អគ្គលេខាធិការដ្ឋានព្រឹទ្ធសភា
-អគ្គលេខាធិការដ្ឋានរដ្ឋសភា
-ខុទ្ទកាល័យសម្តេចតេជោនាយករដ្ឋមន្ត្រី
-ខុទ្ទកាល័យឧបនាយករដ្ឋមន្ត្រី
-ដូចមាត្រា១ និងមាត្រា២
-រាជកិច្ច
-ឯកសារ កាលប្បវត្តិ

# ព្រះរាជាណាចក្រកម្ពុជា

## ជាតិ សាសនា ព្រះមហាក្សត្រ

រាជរដ្ឋាភិបាលកម្ពុជា

លេខ : ១៣០ អនក្រ.តត

# អនុក្រឹត្យ

## ស្តីពីការជូនមេដាយការងារ

## រាជរដ្ឋាភិបាល

-បានឃើញរដ្ឋធម្មនុញ្ញនៃព្រះរាជាណាចក្រកម្ពុជា

-បានឃើញព្រះរាជក្រឹត្យលេខ នស/រកត/០៩១៨/៩២៥ ចុះថ្ងៃទី៦ ខែកញ្ញា ឆ្នាំ២០១៨ ស្តីពីការតែងតាំងរាជរដ្ឋាភិបាលនៃព្រះរាជាណាចក្រកម្ពុជា

-បានឃើញព្រះរាជក្រឹត្យលេខ នស/រកត/០៣២០/៤២១ ចុះថ្ងៃទី៣០ ខែមីនា ឆ្នាំ២០២០ ស្តីពីការតែងតាំង និងកែសម្រួលសមាសភាពរាជរដ្ឋាភិបាលនៃព្រះរាជាណាចក្រកម្ពុជា

-បានឃើញព្រះរាជក្រមលេខ នស/រកម/០៦១៨/០១២ ចុះថ្ងៃទី២៨ ខែមិថុនា ឆ្នាំ២០១៨ ដែលប្រកាសអោយប្រើច្បាប់ស្តីពីការរៀបចំ និងការប្រព្រឹត្តទៅនៃគណៈរដ្ឋមន្ត្រី

-បានឃើញព្រះរាជក្រឹត្យលេខ ជស/រកត/១០៩៥/០១ ចុះថ្ងៃទី៥ ខែតុលា ឆ្នាំ១៩៩៥ ស្តីពីការបង្កើតនិងប្រើប្រាស់គ្រឿងឥស្សរិយយសនៃព្រះរាជាណាចក្រកម្ពុជា

-យោងតាមសំណើរបស់រដ្ឋមន្ត្រីក្រសួងសេដ្ឋកិច្ច និងហិរញ្ញវត្ថុ

## សម្រេច

**មាត្រា១.** បំពាក់មេដាយ**ការងារ** តាមលំដាប់ថ្នាក់ ជូនមន្ត្រីរាជការក្រសួងសេដ្ឋកិច្ច និងហិរញ្ញវត្ថុចំនួន៨៨៧រូប ដែលមានស្នាដៃល្អក្នុងការបំពេញភារកិច្ចបម្រើជាតិមាតុភូមិ កន្លងមកដូចមាននាយនាមខាងក្រោម៖

ក-មេដាយ **មាសការងារ**

| | | | |
|---|---|---|---|
| ១- | លោក | ប៉ូ សណ្តាប់ | ប្រធានលេខាធិការដ្ឋាន PFM នៃអគ្គនាយកដ្ឋានពន្ធដារ |
| ២- | លោក | ជា សុភ័ក្ត | ប្រធាននាយកដ្ឋាន នៃអគ្គនាយកដ្ឋានគោលនយោបាយ |
| ៣- | លោក | ហ៊ឹម ប៊ុនធឿន | ប្រធាននាយកដ្ឋាន នៃអគ្គនាយកដ្ឋានពន្ធដារ |
| ៤- | លោក | ស្រ៊ុន អង្គរ៉េន | ប្រធាននាយកដ្ឋាន នៃអគ្គនាយកដ្ឋានពន្ធដារ |
| ៥- | លោក | អេង រតនា | ប្រធាននាយកដ្ឋាន នៃអគ្គនាយកដ្ឋានពន្ធដារ |
| ៦- | លោក | ឃឹម ហ្សាដាណេ | ប្រធាននាយកដ្ឋាន នៃអគ្គនាយកដ្ឋានសហប្រតិបត្តិការអន្តរជាតិ និងគ្រប់គ្រងបំណុល |
| ៧- | លោកស្រី | វ៉ាន់ អជីត្តា | ប្រធាននាយកដ្ឋាន នៃអគ្គលេខាធិការដ្ឋានក្រុមប្រឹក្សាជាតិគាំពារសង្គម |

៨- លោកស្រី ភា សុធារី អនុប្រធានលេខាធិការ នៃអគ្គលេខាធិការដ្ឋាន

៩- លោក សេក រតនៈ អនុប្រធាននាយកដ្ឋាន នៃអគ្គនាយកដ្ឋានពន្ធដារ

១០- លោក គឹម វិចិត្រ អនុប្រធាននាយកដ្ឋាន នៃអគ្គនាយកដ្ឋានពន្ធដារ

១១- លោក ឥន្ទ សុខាវុធ អនុប្រធាននាយកដ្ឋាន នៃអគ្គនាយកដ្ឋានពន្ធដារ

១២- លោក សុខ សុភក្តិ អនុប្រធាននាយកដ្ឋាន នៃអគ្គនាយកដ្ឋានពន្ធដារ

១៣- លោក ជុំ សូលីវណ្ណ អនុប្រធានលេខាធិការដ្ឋាន PFM នៃអគ្គនាយកដ្ឋានពន្ធដារ

១៤- លោក ម៉ុង ឡាមី ប្រធានការិយាល័យ នៃអគ្គនាយកដ្ឋានពន្ធដារ

១៥- លោកស្រី ជុំ ស៊ីនេត្រ ប្រធានការិយាល័យ នៃសាខាពន្ធដារខេត្តឧត្តរមានជ័យ

១៦- លោក ធិននី គីរីរ័ត្ន ប្រធានការិយាល័យ នៃសាខាពន្ធដារខេត្តឧត្តរមានជ័យ

១៧- លោក ហេង សុជាតិ អនុប្រធានមន្ទីរ នៃមន្ទីរសេដ្ឋកិច្ចនិងហិរញ្ញវត្ថុខេត្តព្រះសីហនុ

១៨- លោកស្រី វ៉ែន សុវណ្ណារ៉ា អនុប្រធានការិយាល័យ នៃអគ្គនាយកដ្ឋានសហប្រតិបត្តិការអន្តរជាតិនិងគ្រប់គ្រងបំណុល

១៩- លោក យឹម ថុន អនុប្រធានការិយាល័យ នៃអគ្គលេខាធិការដ្ឋាន

២០- លោក ផេង អ៊ី អនុប្រធានការិយាល័យ នៃអគ្គលេខាធិការដ្ឋាន

២១- លោក ហាក់ រដ្ឋា អនុប្រធានការិយាល័យ នៃអគ្គលេខាធិការដ្ឋាន

២២- លោក ភួង ភក្តី អនុប្រធានការិយាល័យ នៃអគ្គនាយកដ្ឋានហិរញ្ញវត្ថុរដ្ឋបាលថ្នាក់ក្រោមជាតិ

២៣- លោកស្រី ពេជ្រ បុប្ផាលក្ខ អនុប្រធានការិយាល័យ នៃអគ្គនាយកដ្ឋានពន្ធដារ

២៤- លោក តាំង ហៀងប៊ុង អនុប្រធានការិយាល័យ នៃអគ្គនាយកដ្ឋានពន្ធដារ

២៥- លោក ប៉ាងប៉ុន មករា អនុប្រធានការិយាល័យ នៃអគ្គនាយកដ្ឋានរតនាគារជាតិ

២៦- លោកស្រី ណុប ចិន្តា អនុប្រធានការិយាល័យ នៃអគ្គនាយកដ្ឋានរតនាគារជាតិ

២៧- លោក ទូច ស្រស់ អនុប្រធានការិយាល័យ នៃរតនាគារខេត្តកណ្តាល

២៨- លោក គង់ ពិន អនុប្រធានការិយាល័យ នៃរតនាគារខេត្តសៀមរាប

២៩- លោកស្រី សេង ចន្ធី អនុប្រធានការិយាល័យ នៃរតនាគារខេត្តកំពង់ឆ្នាំង

៣០- លោក អ៊ុំ កក្កដា មន្ត្រី នៃអគ្គនាយកដ្ឋានហិរញ្ញវត្ថុរដ្ឋបាលថ្នាក់ក្រោមជាតិ

ខ-មេដាយ**ប្រាក់ការងារ**

១- លោកស្រី ទ្រី គឹមហេង ប្រធានលេខាធិការដ្ឋាន នៃអគ្គនាយកដ្ឋានឧស្សាហកម្មហិរញ្ញវត្ថុ

២- លោកស្រី ឡាំ យសខិណា ប្រធាននាយកដ្ឋាន នៃអគ្គនាយកដ្ឋានរតនាគារជាតិ

| | | | |
|---|---|---|---|
| ៣- | លោក | សិញ សេងហោ | អនុប្រធាននាយកដ្ឋាន នៃអគ្គនាយកដ្ឋានពន្ធដារ |
| ៤- | លោក | ម៉ា បូរ៉ា | អនុប្រធាននាយកដ្ឋាន នៃអគ្គនាយកដ្ឋានពន្ធដារ |
| ៥- | លោក | មុំ បញ្ញាហ៊ី | អនុប្រធាននាយកដ្ឋាន នៃអគ្គនាយកដ្ឋានពន្ធដារ |
| ៦- | លោក | ម៉ែន រ៉ាសេត | អនុប្រធាននាយកដ្ឋាន នៃអគ្គនាយកដ្ឋានពន្ធដារ |
| ៧- | លោក | ហ៊ុ ហេមរិទ្ធ | អនុប្រធាននាយកដ្ឋាន នៃអគ្គនាយកដ្ឋានពន្ធដារ |
| ៨- | លោក | អឿន ច័ន្ទវិសុទ្ធ | អនុប្រធាននាយកដ្ឋាន នៃអគ្គនាយកដ្ឋានរតនាគារជាតិ |
| ៩- | លោក | គឹម ច័ន្ទវិបុល | អនុប្រធាននាយកដ្ឋាន នៃអគ្គនាយកដ្ឋានដោះស្រាយផលប៉ះពាល់ដោយសារគម្រោងអភិវឌ្ឍន៍ |
| ១០- | លោក | កែប វណ្ណៈ | អនុប្រធាននាយកដ្ឋាន នៃអគ្គលេខាធិការដ្ឋាន |
| ១១- | លោក | ផេង បូរិទ្ធិ | អនុប្រធាននាយកដ្ឋាន នៃអគ្គលេខាធិការដ្ឋាន |
| ១២- | លោក | ជឿន សុភានិត | អនុប្រធានលេខាធិការ នៃអគ្គលេខាធិការដ្ឋាន |
| ១៣- | លោក | គី សុខគីម | អនុប្រធាននាយយកដ្ឋាន នៃអគ្គនាយកដ្ឋានគោលនយោបាយ |
| ១៤- | លោកស្រី | តាន់ ឡានី | អនុប្រធាននាយយកដ្ឋាន នៃអគ្គនាយកដ្ឋានគោលនយោបាយ |
| ១៥- | លោក | ឡៅ ប៉ូលីវេត | អនុប្រធាននាយយកដ្ឋាន នៃអគ្គនាយកដ្ឋានគោលនយោបាយ |
| ១៦- | លោក | បាន កុសល | អនុប្រធាននាយយកដ្ឋាន នៃអគ្គនាយកដ្ឋានគោលនយោបាយ |
| ១៧- | លោក | កែ ឈុំបញ្ញា | អនុប្រធាននាយកដ្ឋាន នៃអគ្គនាយកដ្ឋានពន្ធដារ |
| ១៨- | លោកស្រី | យុង សោភា | អនុប្រធាននាយកដ្ឋាន នៃអគ្គនាយកដ្ឋានពន្ធដារ |
| ១៩- | លោក | ទឹង ឧត្តម | អនុប្រធាននាយកដ្ឋាន នៃអគ្គនាយកដ្ឋានពន្ធដារ |
| ២០- | លោក | ជ័យ រិទ្ធី | អនុប្រធាននាយកដ្ឋាន នៃអគ្គនាយកដ្ឋានពន្ធដារ |
| ២១- | លោក | យ៉េត កុលកិត្យា | អនុប្រធាននាយកដ្ឋាន នៃអគ្គនាយកដ្ឋានពន្ធដារ |
| ២២- | លោក | ប៉ក់ ចាន់បូរិន | អនុប្រធាននាយកដ្ឋាន នៃអគ្គនាយកដ្ឋានពន្ធដារ |
| ២៣- | លោក | ទេព ភីរម្យ | អនុប្រធាននាយកដ្ឋាន នៃវិទ្យាស្ថានសេដ្ឋកិច្ចនិងហិរញ្ញវត្ថុ |
| ២៤- | លោក | អែម ថារី | អនុប្រធាននាយកដ្ឋាន នៃវិទ្យាស្ថានសេដ្ឋកិច្ចនិងហិរញ្ញវត្ថុ |
| ២៥- | លោក | ហេង លីណា | អនុប្រធាននាយកដ្ឋាន នៃអគ្គលេខាធិការដ្ឋានក្រុមប្រឹក្សាជាតិគាំពារសង្គម |
| ២៦- | លោក | ស៊ាន សុវឌ្ឍន៍ | អនុប្រធាននាយកដ្ឋាន នៃអគ្គលេខាធិការដ្ឋានក្រុមប្រឹក្សាជាតិគាំពារសង្គម |
| ២៧- | លោក | លី សុខគីម | ប្រធានការិយាល័យ នៃអគ្គលេខាធិការដ្ឋាន |

២៨- លោក ប៊ុន ចាន់វង្សសក្តិ ប្រធានការិយាល័យ នៃអគ្គលេខាធិការដ្ឋាន

២៩- លោក ចាន់នី រិទ្ធីយ៉ា ប្រធានការិយាល័យ នៃអគ្គលេខាធិការដ្ឋាន

៣០- លោក ឌី សេរីវីរៈ ប្រធានការិយាល័យ នៃអគ្គនាយកដ្ឋានគោលនយោបាយ

៣១- លោក ស៊ិន ស៊ីប ប្រធានការិយាល័យ នៃអគ្គនាយកដ្ឋានគោលនយោបាយ

៣២- លោកស្រី សេង សារិទ្ធ ប្រធានការិយាល័យ នៃអគ្គនាយកដ្ឋានគោលនយោបាយ

៣៣- លោកស្រី យូ ម៉ូនីតា ប្រធានការិយាល័យ នៃអគ្គនាយកដ្ឋានគោលនយោបាយ

៣៤- លោក ស៊ិន លី ប្រធានការិយាល័យ នៃអគ្គនាយកដ្ឋានហិរញ្ញវត្ថុរដ្ឋបាលថ្នាក់ក្រោមជាតិ

៣៥- លោកស្រី មាស សំបូរឆ័ត្រា ប្រធានការិយាល័យ នៃអគ្គនាយកដ្ឋានហិរញ្ញវត្ថុរដ្ឋបាលថ្នាក់ក្រោមជាតិ

៣៦- លោកស្រី សាលី ផល្លែន ប្រធានការិយាល័យ នៃអគ្គនាយកដ្ឋានពន្ធដារ

៣៧- លោក ស៊ិន សំណាង ប្រធានការិយាល័យ នៃអគ្គនាយកដ្ឋានពន្ធដារ

៣៨- លោក រស់ សារ៉ាក់ ប្រធានការិយាល័យ នៃអគ្គនាយកដ្ឋានពន្ធដារ

៣៩- លោក ហ្សង សុគន្ធា ប្រធានការិយាល័យ នៃអគ្គនាយកដ្ឋានពន្ធដារ

៤០- លោក ង៉ែត លាភ ប្រធានការិយាល័យ នៃអគ្គនាយកដ្ឋានពន្ធដារ

៤១- លោក សុវណ្ណ សម្បូណ៌ ប្រធានការិយាល័យ នៃអគ្គនាយកដ្ឋានពន្ធដារ

៤២- លោក យិន សុធាវី ប្រធានការិយាល័យ នៃអគ្គនាយកដ្ឋានពន្ធដារ

៤៣- លោកស្រី ឌី ចាន់ធី ប្រធានការិយាល័យ នៃអគ្គនាយកដ្ឋានពន្ធដារ

៤៤- លោកស្រី សុខ រតនាទេពី ប្រធានការិយាល័យ នៃអគ្គនាយកដ្ឋានពន្ធដារ

៤៥- លោកស្រី តាំង ដានី ប្រធានការិយាល័យ នៃអគ្គនាយកដ្ឋានពន្ធដារ

៤៦- លោក ព្រាប មុនិន្ទ ប្រធានការិយាល័យ នៃអគ្គនាយកដ្ឋានពន្ធដារ

៤៧- លោកស្រី អេង ដាលីន ប្រធានការិយាល័យ នៃអគ្គនាយកដ្ឋានពន្ធដារ

៤៨- លោក ខូវ ម៉េងថៃ ប្រធានការិយាល័យ នៃអគ្គនាយកដ្ឋានពន្ធដារ

៤៩- លោក ទូត ប៊ុនឈឿន ប្រធានការិយាល័យ នៃអគ្គនាយកដ្ឋានពន្ធដារ

៥០- លោកស្រី កែវ ម៉ាលី ប្រធានការិយាល័យ នៃអគ្គនាយកដ្ឋានពន្ធដារ

៥១- លោកស្រី ម៉ែន ម៉ានី ប្រធានការិយាល័យ នៃអគ្គនាយកដ្ឋានពន្ធដារ

៥២- លោក យ៉ន រ៉ា ប្រធានការិយាល័យ នៃអគ្គនាយកដ្ឋានពន្ធដារ

៥៣- លោក ខៀវ ណារ៉ា ប្រធានការិយាល័យ នៃអគ្គនាយកដ្ឋានសហប្រតិបត្តិការអន្តរជាតិ និងគ្រប់គ្រងបំណុល

| | | | |
|---|---|---|---|
| ៥៤- | លោក | សម្បត្តិ មរតក | ប្រធានការិយាល័យ នៃវិទ្យាស្ថានសេដ្ឋកិច្ចនិងហិរញ្ញវត្ថុ |
| ៥៥- | លោកស្រី | ង៉ាត់ ស្រីស្រស់ | ប្រធានការិយាល័យ នៃវិទ្យាស្ថានសេដ្ឋកិច្ចនិងហិរញ្ញវត្ថុ |
| ៥៦- | លោកស្រី | អ៊ា ប៊ុនដាលី | ប្រធានការិយាល័យ នៃវិទ្យាស្ថានសេដ្ឋកិច្ចនិងហិរញ្ញវត្ថុ |
| ៥៧- | លោក | ស៊ាង ដាព៉ | ប្រធានរតនាគារខេត្ត នៃរតនាគាររាជធានីភ្នំពេញ |
| ៥៨- | លោក | ណោង ករុណា | ប្រធានរតនាគារខេត្ត នៃរតនាគារខេត្តប៉ៃលិន |
| ៥៩- | លោក | ម៉ា សំអាត | ប្រធានសាខា នៃសាខាពន្ធដារខេត្តពោធិ៍សាត់ |
| ៦០- | លោក | ផាវឌី ណូរិន | ប្រធានសាខា នៃសាខាពន្ធដារខេត្តប៉ៃលិន |
| ៦១- | លោក | ជូ រ៉ូសំណាង | អនុប្រធានសាខានៃសាខាពន្ធដារខណ្ឌ៧មករា |
| ៦២- | លោក | ទឹម បាណា | អនុប្រធានសាខានៃសាខាពន្ធដារខណ្ឌទួលគោក |
| ៦៣- | លោក | អ៊ុំ គឹមសុទ្ធ | អនុប្រធានសាខា នៃសាខាពន្ធដារខេត្តកំពង់ធំ |
| ៦៤- | លោក | ទិត រិន | អនុប្រធានសាខា នៃសាខាពន្ធដារខេត្តកំពង់ធំ |
| ៦៥- | លោក | ឈុន ខឿន | អនុប្រធានសាខា នៃសាខាពន្ធដារខេត្តកណ្តាល |
| ៦៦- | លោកស្រី | ទេព វន្ថា | អនុប្រធានសាខា នៃសាខាពន្ធដារខេត្តកណ្តាល |
| ៦៧- | លោកស្រី | ចាន់ ស៊ីថា | អនុប្រធានសាខា នៃសាខាពន្ធដារខេត្តកំពង់ចាម |
| ៦៨- | លោក | សុខ សុគន្ធរ័ត្ន | អនុប្រធានសាខា នៃសាខាពន្ធដារខេត្តព្រះវិហារ |
| ៦៩- | លោក | ជា កេងឃី | អនុប្រធានសាខា នៃសាខាពន្ធដារខេត្តពោធិ៍សាត់ |
| ៧០- | លោក | តាន់ សុវង្ស | អនុប្រធានសាខា នៃសាខាពន្ធដារខេត្តសៀមរាប |
| ៧១- | លោកស្រី | សុវណ្ណារិទ្ធ | អនុប្រធានសាខា នៃសាខាពន្ធដារខេត្តព្រះសីហនុ |
| ៧២- | លោក | នុត ផល្លាសម្បត្តិ | អនុប្រធានសាខា នៃសាខាពន្ធដារខេត្តស្វាយរៀង |
| ៧៣- | លោកស្រី | ហេង សុធារី | អនុប្រធានសាខា នៃសាខាពន្ធដារខេត្តប៉ៃលិន |
| ៧៤- | លោក | ហុង យុនធី | អនុប្រធានសាខា នៃសាខាពន្ធដារខេត្តត្បូងឃ្មុំ |
| ៧៥- | លោក | ស៊ី សំណាង | អនុប្រធានមន្ទីរ នៃមន្ទីរសេដ្ឋកិច្ចនិងហិរញ្ញវត្ថុខេត្តបាត់ដំបង |
| ៧៦- | លោក | ព្រំឈឹម ធនុ | អនុប្រធានមន្ទីរ នៃមន្ទីរសេដ្ឋកិច្ចនិងហិរញ្ញវត្ថុខេត្តបាត់ដំបង |
| ៧៧- | លោក | ប៊ី សំណាង | អនុប្រធានការិយាល័យ នៃអគ្គលេខាធិការដ្ឋាន |
| ៧៨- | លោក | មួង ហេង | អនុប្រធានការិយាល័យ នៃអគ្គលេខាធិការដ្ឋាន |
| ៧៩- | លោក | ស៊ូ វាសនា | អនុប្រធានការិយាល័យ នៃអគ្គលេខាធិការដ្ឋាន |
| ៨០- | លោក | ស៊ុម ច័ន្ទសូរិយា | អនុប្រធានការិយាល័យ នៃអគ្គលេខាធិការដ្ឋាន |

| | | | |
|---|---|---|---|
| ៨១- | លោកស្រី | ហួត ច័ន្ទបព្វតា | អនុប្រធានការិយាល័យ នៃអគ្គនាយកដ្ឋានគោលនយោបាយ |
| ៨២- | លោក | ស៊ិន ច័ន្ទបញ្ញា | អនុប្រធានការិយាល័យ នៃអគ្គនាយកដ្ឋានថវិកា |
| ៨៣- | លោកស្រី | វឌ្ឍនា សុស្រីវណ្ណ | អនុប្រធានការិយាល័យ នៃអគ្គនាយកដ្ឋានថវិកា |
| ៨៤- | លោក | ស្រី សុជាតិ | អនុប្រធានការិយាល័យ នៃអគ្គនាយកដ្ឋានពន្ធដារ |
| ៨៥- | លោក | ពៅ បូណា | អនុប្រធានការិយាល័យ នៃអគ្គនាយកដ្ឋានពន្ធដារ |
| ៨៦- | លោកស្រី | ជា រចនា | អនុប្រធានការិយាល័យ នៃអគ្គនាយកដ្ឋានពន្ធដារ |
| ៨៧- | លោកស្រី | រុន សោភា | អនុប្រធានការិយាល័យ នៃអគ្គនាយកដ្ឋានរតនាគារជាតិ |
| ៨៨- | លោក | ណុប សុវណ្ណ | អនុប្រធានការិយាល័យ នៃអគ្គនាយកដ្ឋានរតនាគារជាតិ |
| ៨៩- | លោក | សេង ភារម្យ | អនុប្រធានការិយាល័យ នៃអគ្គនាយកដ្ឋានដោះស្រាយផលប៉ះពាល់ដោយសារគម្រោងអភិវឌ្ឍន៍ |
| ៩០- | លោក | ទេព ចន្ថា | ប្រធានការិយាល័យ នៃសាខាពន្ធដារខណ្ឌឫស្សីកែវ |
| ៩១- | លោក | ងួន ចាន់ណា | ប្រធានការិយាល័យ នៃសាខាពន្ធដារខណ្ឌឫស្សីកែវ |
| ៩២- | លោក | ខាត់ គឹមយឿន | ប្រធានការិយាល័យ នៃសាសាខាពន្ធដារខណ្ឌដូនពេញ |
| ៩៣- | លោក | ហែន ណូរ៉ា | ប្រធានការិយាល័យ នៃសាខាពន្ធដារខណ្ឌមានជ័យ |
| ៩៤- | លោកស្រី | ជា ផល្លី | ប្រធានការិយាល័យ នៃសាខាពន្ធដារខណ្ឌមានជ័យ |
| ៩៥- | លោក | កៅ សិទ្ធី | ប្រធានការិយាល័យ នៃសាខាពន្ធដារខណ្ឌចំការមន |
| ៩៦- | លោក | អួន វុទ្ធី | ប្រធានការិយាល័យ នៃសាខាពន្ធដារខណ្ឌចំការមន |
| ៩៧- | លោក | លីវ តុលា | ប្រធានការិយាល័យ នៃសាខាពន្ធដារខណ្ឌទួលគោក |
| ៩៨- | លោក | ហុង ឬទ្ធី | ប្រធានការិយាល័យ នៃសាខាពន្ធដារខណ្ឌដង្កោ |
| ៩៩- | លោក | អៀ វិជ្ជា | ប្រធានការិយាល័យ នៃសាខាពន្ធដារខេត្តបន្ទាយមានជ័យ |
| ១០០- | លោក | កុយ ណាឬទ្ធិ | ប្រធានការិយាល័យ នៃសាខាពន្ធដារខេត្តបន្ទាយមានជ័យ |
| ១០១- | លោកស្រី | ម៉េង ឡាងហ៊ាង | ប្រធានការិយាល័យ នៃសាខាពន្ធដារខេត្តកំពង់ចាម |
| ១០២- | លោក | បូ វឌ្ឍនៈ | ប្រធានការិយាល័យ នៃសាខាពន្ធដារខេត្តកំពង់ចាម |
| ១០៣- | លោក | ហ៊ន់ ស៊ុនណារី | ប្រធានការិយាល័យ នៃសាខាពន្ធដារខេត្តកំពង់ចាម |
| ១០៤- | លោក | ឯល រ៉ុន | ប្រធានការិយាល័យ នៃសាខាពន្ធដារខេត្តកំពង់ឆ្នាំង |
| ១០៥- | លោក | សាយ ថាយ | ប្រធានការិយាល័យ នៃសាខាពន្ធដារខេត្តកំពង់ឆ្នាំង |
| ១០៦- | លោក | គង់ សាព៉យ | ប្រធានការិយាល័យ នៃសាខាពន្ធដារខេត្តកំពង់ធំ |

| | | | |
|---|---|---|---|
| ១០៧- | លោក | ហ៊ិន ទនសុទ្ធា | ប្រធានការិយាល័យ នៃសាខាពន្ធដារខេត្តកំពង់ធំ |
| ១០៨- | លោក | នាក់ សំអុល | ប្រធានការិយាល័យ នៃសាខាពន្ធដារខេត្តកំពត |
| ១០៩- | លោក | យ៉ុន យុត | ប្រធានការិយាល័យ នៃសាខាពន្ធដារខេត្តកណ្ដាល |
| ១១០- | លោកស្រី | សុខ រតនា | ប្រធានការិយាល័យ នៃសាខាពន្ធដារខេត្តកណ្ដាល |
| ១១១- | លោក | កៅ តៃហុក | ប្រធានការិយាល័យ នៃសាខាពន្ធដារខេត្តកណ្ដាល |
| ១១២- | លោក | ប៊ិន ប៊ុនរ៉េត | ប្រធានការិយាល័យ នៃសាខាពន្ធដារខេត្តកោះកុង |
| ១១៣- | លោកស្រី | សោម ចន្ធូ | ប្រធានការិយាល័យ នៃសាខាពន្ធដារខេត្តក្រចេះ |
| ១១៤- | លោក | សួន សុផា | ប្រធានការិយាល័យ នៃសាខាពន្ធដារខេត្តក្រចេះ |
| ១១៥- | លោក | ដួង សុខវិចិត្រ | ប្រធានការិយាល័យ នៃសាខាពន្ធដារខេត្តមណ្ឌលគិរី |
| ១១៦- | លោក | ហួង គុងហាន | ប្រធានការិយាល័យ នៃសាខាពន្ធដារខេត្តព្រះវិហារ |
| ១១៧- | លោក | ស៊ុំ សុវណ្ណារិទ្ធ | ប្រធានការិយាល័យ នៃសាខាពន្ធដារខេត្តព្រៃវែង |
| ១១៨- | លោក | ទេព ស៊ឹងវិច | ប្រធានការិយាល័យ នៃសាខាពន្ធដារខេត្តពោធិ៍សាត់ |
| ១១៩- | លោក | ហួន ណារ៉ាន់ | ប្រធានការិយាល័យ នៃសាខាពន្ធដារខេត្តពោធិ៍សាត់ |
| ១២០- | លោក | តាន់ ម៉េងលាង | ប្រធានការិយាល័យ នៃសាខាពន្ធដារខេត្តសៀមរាប |
| ១២១- | លោក | ហ៊ួ សាវណ្ណ | ប្រធានការិយាល័យ នៃសាខាពន្ធដារខេត្តព្រះសីហនុ |
| ១២២- | លោកស្រី | ពិន ធីតា | ប្រធានការិយាល័យ នៃសាខាពន្ធដារខេត្តស្វាយរៀង |
| ១២៣- | លោក | គុប សាភឿន | ប្រធានការិយាល័យ នៃសាខាពន្ធដារខេត្តស្វាយរៀង |
| ១២៤- | លោកស្រី | តាន់ សម្ផស្សរស្មី | ប្រធានការិយាល័យ នៃសាខាពន្ធដារខេត្តតាកែវ |
| ១២៥- | លោក | អៀម វិត | ប្រធានការិយាល័យ នៃសាខាពន្ធដារខេត្តកែប |
| ១២៦- | លោក | សែត ប៊ុនថៃ | ប្រធានការិយាល័យ នៃសាខាពន្ធដារខេត្តកែប |
| ១២៧- | លោក | សន ពេជ្រ | ប្រធានការិយាល័យ នៃសាខាពន្ធដារខេត្តត្បូងឃ្មុំ |
| ១២៨- | លោក | ហាង់ វុតថូ | ប្រធានការិយាល័យ នៃមន្ទីរសេដ្ឋកិច្ចនិងហិរញ្ញវត្ថុខេត្តបន្ទាយមានជ័យ |
| ១២៩- | លោកស្រី | លឹម ស្រីពេជ្រ | ប្រធានការិយាល័យ នៃមន្ទីរសេដ្ឋកិច្ចនិងហិរញ្ញវត្ថុខេត្តពោធិ៍សាត់ |
| ១៣០- | លោក | មុយ បញ្ញា | ប្រធានការិយាល័យ នៃមន្ទីរសេដ្ឋកិច្ចនិងហិរញ្ញវត្ថុខេត្តពោធិ៍សាត់ |
| ១៣១- | លោកស្រី | ឆម ផានី | អនុប្រធានការិយាល័យ នៃមន្ទីរសេដ្ឋកិច្ចនិងហិរញ្ញវត្ថុខេត្តបន្ទាយមានជ័យ |
| ១៣២- | លោក | និល សុភ័ក្រ | អនុប្រធានការិយាល័យ នៃមន្ទីរសេដ្ឋកិច្ចនិងហិរញ្ញវត្ថុខេត្តបន្ទាយមានជ័យ |
| ១៣៣- | លោក | ជា ចំរើន | អនុប្រធានការិយាល័យ នៃមន្ទីរសេដ្ឋកិច្ចនិងហិរញ្ញវត្ថុខេត្តបន្ទាយមានជ័យ |

១៣៤- លោក កេតុ វណ្ណឌី អនុប្រធានការិយាល័យ នៃមន្ទីរសេដ្ឋកិច្ចនិងហិរញ្ញវត្ថុខេត្តបន្ទាយមានជ័យ

១៣៥- លោកស្រី ខាន់ ណារី អនុប្រធានការិយាល័យ នៃមន្ទីរសេដ្ឋកិច្ចនិងហិរញ្ញវត្ថុខេត្តកំពត

១៣៦- លោកស្រី សុក កេសី អនុប្រធានការិយាល័យ នៃមន្ទីរសេដ្ឋកិច្ចនិងហិរញ្ញវត្ថុខេត្តព្រៃវែង

១៣៧- លោក យន់ ច័ន្ទរដ្ឋា អនុប្រធានការិយាល័យ នៃមន្ទីរសេដ្ឋកិច្ចនិងហិរញ្ញវត្ថុខេត្តពោធិ៍សាត់

១៣៨- លោក ប៉ែន មុន្នី អនុប្រធានការិយាល័យ នៃរតនាគារខេត្តសៀមរាប

១៣៩- លោកស្រី ណាន វ៉ាន់ថា មន្ត្រី នៃអគ្គលេខាធិការដ្ឋាន

១៤០- លោក ថន សែន មន្ត្រី នៃអគ្គលេខាធិការដ្ឋាន

១៤១- លោកស្រី សូ ស្រីមៅ មន្ត្រី នៃអគ្គលេខាធិការដ្ឋាន

១៤២- លោក ជឿន រត្តនី មន្ត្រី នៃអគ្គលេខាធិការដ្ឋាន

១៤៣- លោក ដួង ផាន់ណា មន្ត្រី នៃអគ្គលេខាធិការដ្ឋាន

១៤៤- លោក វុយ ឡេា មន្ត្រី នៃអគ្គលេខាធិការដ្ឋាន

១៤៥- លោកស្រី ជៀប សុខជា មន្ត្រី នៃអគ្គលេខាធិការដ្ឋាន

១៤៦- លោកស្រី វ៉ាន វីណា មន្ត្រី នៃអគ្គលេខាធិការដ្ឋាន

១៤៧- លោកស្រី ស៊ិន គន្ធា មន្ត្រី នៃអគ្គលេខាធិការដ្ឋាន

១៤៨- លោក ឈឹម ច័ន្ទដារ៉ូ មន្ត្រី នៃអគ្គលេខាធិការដ្ឋាន

១៤៩- លោក ជ័យ វ៉ាន់នុត មន្ត្រី នៃអគ្គលេខាធិការដ្ឋាន

១៥០- លោក ប៊ុន ចាន់ឈុនសាវ៉ាត មន្ត្រី នៃអគ្គនាយកដ្ឋានគោលនយោបាយ

១៥១- លោក យន សាវ៉ែន មន្ត្រី នៃអគ្គនាយកដ្ឋានគោលនយោបាយ

១៥២- លោក ឌៀ សុខលាភ មន្ត្រី នៃអគ្គនាយកដ្ឋានគោលនយោបាយ

១៥៣- លោក ផល ទិព្វដារិទ្ធ មន្ត្រី នៃអគ្គនាយកដ្ឋានហិរញ្ញវត្ថុរដ្ឋបាលថ្នាក់ក្រោមជាតិ

១៥៤- លោកស្រី ឆេង សុនិតា មន្ត្រី នៃអគ្គនាយកដ្ឋានពន្ធដារ

១៥៥- លោកស្រី កុច សុភារុណ មន្ត្រី នៃអគ្គនាយកដ្ឋានរតនាគារជាតិ

១៥៦- លោកស្រី ភោគ ភីនី មន្ត្រី នៃអគ្គនាយកដ្ឋានរតនាគារជាតិ

១៥៧- លោក ជឹម រិទ្ធី មន្ត្រី នៃ អគ្គនាយកដ្ឋានរតនាគារជាតិ

១៥៨- លោក ខេង ហុង មន្ត្រី នៃអគ្គនាយកដ្ឋានរតនាគារជាតិ

គ-មេដាយ**សំរិទ្ធភារៈធារ**

១- លោក ហ្វូត ដានិត ប្រធានការិយាល័យ នៃមន្ទីរសេដ្ឋកិច្ចនិងហិរញ្ញវត្ថុខេត្តបាត់ដំបង

| | | | |
|---|---|---|---|
| ២- | លោក | ប៊ុន ហាវ | ប្រធានការិយាល័យ នៃមន្ទីរសេដ្ឋកិច្ចនិងហិរញ្ញវត្ថុខេត្តកំពត |
| ៣- | លោកស្រី | ប៊ុន សុម៉ាលី | ប្រធានការិយាល័យ នៃមន្ទីរសេដ្ឋកិច្ចនិងហិរញ្ញវត្ថុខេត្តកំពត |
| ៤- | លោកស្រី | យិន ម៉ានីយ៉ា | ប្រធានការិយាល័យ នៃមន្ទីរសេដ្ឋកិច្ចនិងហិរញ្ញវត្ថុខេត្តកំពត |
| ៥- | លោកស្រី | ស្រ៊ាង បូទី | ប្រធានការិយាល័យ នៃមន្ទីរសេដ្ឋកិច្ចនិងហិរញ្ញវត្ថុខេត្តក្រចេះ |
| ៦- | លោកស្រី | អឿន ស្រីវត្ថ | ប្រធានការិយាល័យ នៃមន្ទីរសេដ្ឋកិច្ចនិងហិរញ្ញវត្ថុខេត្តមណ្ឌលគិរី |
| ៧- | លោក | វិន សំអាង | ប្រធានការិយាល័យ នៃមន្ទីរសេដ្ឋកិច្ចនិងហិរញ្ញវត្ថុខេត្តប៉ៃលិន |
| ៨- | លោកស្រី | យឹម ខន | ប្រធានការិយាល័យ នៃមន្ទីរសេដ្ឋកិច្ចនិងហិរញ្ញវត្ថុខេត្តប៉ៃលិន |
| ៩- | លោក | ជិន សុខនៅ | ប្រធានការិយាល័យ នៃមន្ទីរសេដ្ឋកិច្ចនិងហិរញ្ញវត្ថុខេត្តត្បូងឃ្មុំ |
| ១០- | លោក | ប៊ុន សេង | ប្រធានការិយាល័យ នៃមន្ទីរសេដ្ឋកិច្ចនិងហិរញ្ញវត្ថុខេត្តត្បូងឃ្មុំ |
| ១១- | លោក | ឌៀប ប្រសើរ | អនុប្រធានការិយាល័យ នៃអគ្គលេខាធិការដ្ឋាន |
| ១២- | លោក | ហ៊ុន ពិសិដ្ឋ | អនុប្រធានការិយាល័យ នៃអគ្គលេខាធិការដ្ឋាន |
| ១៣- | លោកស្រី | សួន រមេទម្យ | អនុប្រធានអង្គភាពលទ្ធកម្ម នៃអគ្គលេខាធិការដ្ឋាន |
| ១៤- | លោក | យុន វឌ្ឍនៈ | អនុប្រធានការិយាល័យ នៃអគ្គលេខាធិការដ្ឋាន |
| ១៥- | លោកស្រី | អ៊ិច ស្រីល័ក្ខ | អនុប្រធានការិយាល័យ នៃអគ្គលេខាធិការដ្ឋាន |
| ១៦- | លោក | ឡាញ់ គឹមវ៉ុន | អនុប្រធានការិយាល័យ នៃអគ្គលេខាធិការដ្ឋាន |
| ១៧- | លោក | ឆោម វិចិត្រ | អនុប្រធានការិយាល័យ នៃអគ្គលេខាធិការដ្ឋាន |
| ១៨- | លោកស្រី | ឡាច ប៊ុនណា | អនុប្រធានការិយាល័យ នៃអគ្គលេខាធិការដ្ឋាន |
| ១៩- | លោក | ម៉ាង សុណា | អនុប្រធានការិយាល័យ នៃអគ្គលេខាធិការដ្ឋាន |
| ២០- | លោក | ខាត់ សេងគ្រី | អនុប្រធានការិយាល័យ នៃអគ្គលេខាធិការដ្ឋាន |
| ២១- | លោក | ម៉ាង តាំង | អនុប្រធានការិយាល័យ នៃអគ្គនាយកដ្ឋានគោលនយោបាយ |
| ២២- | លោកស្រី | ឌី ច័ន្ទវណ្ណនី | អនុប្រធានការិយាល័យ នៃអគ្គនាយកដ្ឋានគោលនយោបាយ |
| ២៣- | លោក | ឈឿង នរិន្ទមុនី | អនុប្រធានការិយាល័យ នៃអគ្គនាយកដ្ឋានគោលនយោបាយ |
| ២៤- | លោក | ហ៊ុន បូរិន | អនុប្រធានការិយាល័យ នៃអគ្គនាយកដ្ឋានគោលនយោបាយ |
| ២៥- | លោក | សារី ផានិត | អនុប្រធានការិយាល័យ នៃអគ្គនាយកដ្ឋានថវិកា |
| ២៦- | លោក | ប្រាក់ វណ្ណដេត | អនុប្រធានការិយាល័យ នៃអគ្គនាយកដ្ឋានថវិកា |
| ២៧- | លោក | សំរិទ្ធិ មករា | អនុប្រធានការិយាល័យ នៃអគ្គនាយកដ្ឋានពន្ធដារ |
| ២៨- | លោកស្រី | កៅ វិច្ឆិកា | អនុប្រធានការិយាល័យ នៃអគ្គនាយកដ្ឋានពន្ធដារ |

| | | | |
|---|---|---|---|
| ២៩- | លោកស្រី | ឌីពៅ ទិត្យធីយ៉ា | អនុប្រធានការិយាល័យ នៃអគ្គនាយកដ្ឋានពន្ធដារ |
| ៣០- | លោក | សុខ បូនី | អនុប្រធានការិយាល័យ នៃអគ្គនាយកដ្ឋានពន្ធដារ |
| ៣១- | លោក | ឡេង ហ៊ុយសាន | អនុប្រធានការិយាល័យ នៃអគ្គនាយកដ្ឋានពន្ធដារ |
| ៣២- | លោក | ឈុន វត្តនា | អនុប្រធានការិយាល័យ នៃអគ្គនាយកដ្ឋានពន្ធដារ |
| ៣៣- | លោក | រស់ ធារិទ្ធ | អនុប្រធានការិយាល័យ នៃអគ្គនាយកដ្ឋានពន្ធដារ |
| ៣៤- | លោក | ទិត្យ ម៉ាប់ | អនុប្រធានការិយាល័យ នៃអគ្គនាយកដ្ឋានពន្ធដារ |
| ៣៥- | លោក | សុខ សម្បត្តិ | អនុប្រធានការិយាល័យ នៃអគ្គនាយកដ្ឋានពន្ធដារ |
| ៣៦- | លោកស្រី | អ៊ាម វិភា | អនុប្រធានការិយាល័យ នៃអគ្គនាយកដ្ឋានពន្ធដារ |
| ៣៧- | លោក | ដើ ភា | អនុប្រធានការិយាល័យ នៃអគ្គនាយកដ្ឋានពន្ធដារ |
| ៣៨- | លោក | ប្រាក់ សុវត្ថារ័ត្ន | អនុប្រធានការិយាល័យ នៃអគ្គនាយកដ្ឋានពន្ធដារ |
| ៣៩- | លោក | ស្រេង រតនា | អនុប្រធានការិយាល័យ នៃអគ្គនាយកដ្ឋានពន្ធដារ |
| ៤០- | លោក | ម៉េង ប៊ុនថៃ | អនុប្រធានការិយាល័យ នៃអគ្គនាយកដ្ឋានពន្ធដារ |
| ៤១- | លោកស្រី | អ៊ឹង សុភា | អនុប្រធានការិយាល័យ នៃអគ្គនាយកដ្ឋានពន្ធដារ |
| ៤២- | លោក | សុផល សុផានិត | អនុប្រធានការិយាល័យ នៃអគ្គនាយកដ្ឋានពន្ធដារ |
| ៤៣- | លោក | ទិត្យ ចំរើនបញ្ញា | អនុប្រធានការិយាល័យ នៃអគ្គនាយកដ្ឋានពន្ធដារ |
| ៤៤- | លោក | ត្រឹក ដារី | អនុប្រធានការិយាល័យ នៃអគ្គនាយកដ្ឋានពន្ធដារ |
| ៤៥- | លោក | សុន តុងនី | អនុប្រធានការិយាល័យ នៃអគ្គនាយកដ្ឋានពន្ធដារ |
| ៤៦- | លោក | ប៉ុម វន្ថា | អនុប្រធានការិយាល័យ នៃអគ្គនាយកដ្ឋានពន្ធដារ |
| ៤៧- | លោកស្រី | ងួន ម៉ាឌីណា | អនុប្រធានការិយាល័យ នៃអគ្គនាយកដ្ឋានពន្ធដារ |
| ៤៨- | លោក | សារី ពុទ្ធិ | អនុប្រធានការិយាល័យ នៃអគ្គនាយកដ្ឋានពន្ធដារ |
| ៤៩- | លោក | ហុង ចំរើន | អនុប្រធានការិយាល័យ នៃអគ្គនាយកដ្ឋានពន្ធដារ |
| ៥០- | លោក | ស៊ុម ផល្លា | អនុប្រធានការិយាល័យ នៃអគ្គនាយកដ្ឋានពន្ធដារ |
| ៥១- | លោក | ច័ន្ទ រិទ្ធី | អនុប្រធានការិយាល័យ នៃអគ្គនាយកដ្ឋានពន្ធដារ |
| ៥២- | លោក | ឈឹម ចន្ទ្រាបុត្រ | អនុប្រធានការិយាល័យ នៃអគ្គនាយកដ្ឋានពន្ធដារ |
| ៥៣- | លោកស្រី | គាន សម្ផស្ស | អនុប្រធានការិយាល័យ នៃអគ្គនាយកដ្ឋានពន្ធដារ |
| ៥៤- | លោក | គឹម សារ៉េត | អនុប្រធានការិយាល័យ នៃអគ្គនាយកដ្ឋានពន្ធដារ |
| ៥៥- | លោក | តិល សារី | អនុប្រធានការិយាល័យ នៃអគ្គនាយកដ្ឋានពន្ធដារ |

| | | | |
|---|---|---|---|
| ៥៦- | លោកស្រី | ហាវ ហ៊ុច | អនុប្រធានការិយាល័យ នៃអគ្គនាយកដ្ឋានពន្ធដារ |
| ៥៧- | លោកស្រី | ឌុច ប៊ុណ្ណាឡុម | អនុប្រធានការិយាល័យ នៃអគ្គនាយកដ្ឋានពន្ធដារ |
| ៥៨- | លោក | ប៉ុល វី | អនុប្រធានការិយាល័យ នៃអគ្គនាយកដ្ឋានពន្ធដារ |
| ៥៩- | លោកស្រី | ហូ វង្សវត្តី | អនុប្រធានការិយាល័យ នៃអគ្គនាយកដ្ឋានពន្ធដារ |
| ៦០- | លោក | គួយ រតនា | អនុប្រធានការិយាល័យ នៃអគ្គនាយកដ្ឋានពន្ធដារ |
| ៦១- | លោក | ប៉ុក បូរក្សី | អនុប្រធានការិយាល័យ នៃអគ្គនាយកដ្ឋានពន្ធដារ |
| ៦២- | លោកស្រី | ជុំ រតនា | អនុប្រធានការិយាល័យ នៃអគ្គនាយកដ្ឋានពន្ធដារ |
| ៦៣- | លោក | សាន់ វណ្ណារដ្ឋ | អនុប្រធានការិយាល័យ នៃអគ្គនាយកដ្ឋានពន្ធដារ |
| ៦៤- | លោក | ឃុត សុខជាតិ | អនុប្រធានការិយាល័យ នៃអគ្គនាយកដ្ឋានពន្ធដារ |
| ៦៥- | លោក | យឿង វិសាល | អនុប្រធានការិយាល័យ នៃអគ្គនាយកដ្ឋានពន្ធដារ |
| ៦៦- | លោក | ជុំ ចាន់និមិត្ត | អនុប្រធានការិយាល័យ នៃអគ្គនាយកដ្ឋានពន្ធដារ |
| ៦៧- | លោក | រស់ សេរីនីន | អនុប្រធានការិយាល័យ នៃអគ្គនាយកដ្ឋានពន្ធដារ |
| ៦៨- | លោក | ឃុត សុភ័ក្ត្រ | អនុប្រធានការិយាល័យ នៃអគ្គនាយកដ្ឋានពន្ធដារ |
| ៦៩- | លោកស្រី | ហេង សូលីតា | អនុប្រធានការិយាល័យ នៃអគ្គនាយកដ្ឋានពន្ធដារ |
| ៧០- | លោក | ហុង ភារុន | អនុប្រធានការិយាល័យ នៃអគ្គនាយកដ្ឋានពន្ធដារ |
| ៧១- | លោកស្រី | សួន សុធារី | អនុប្រធានការិយាល័យ នៃអគ្គនាយកដ្ឋានពន្ធដារ |
| ៧២- | លោកស្រី | កែវ ច័ន្ទតារា | អនុប្រធានការិយាល័យ នៃអគ្គនាយកដ្ឋានពន្ធដារ |
| ៧៣- | លោក | ហេង ដាព៉ារុធ | អនុប្រធានការិយាល័យ នៃអគ្គនាយកដ្ឋានពន្ធដារ |
| ៧៤- | លោក | ង៉ែត គីម | អនុប្រធានការិយាល័យ នៃអគ្គនាយកដ្ឋានពន្ធដារ |
| ៧៥- | លោក | លឹម សុចិត្រា | អនុប្រធានការិយាល័យ នៃអគ្គនាយកដ្ឋានពន្ធដារ |
| ៧៦- | លោក | សៀង រដ្ឋា | អនុប្រធានការិយាល័យ នៃអគ្គនាយកដ្ឋានពន្ធដារ |
| ៧៧- | លោក | ឆាយ ពិសិដ្ឋ | អនុប្រធានការិយាល័យ នៃអគ្គនាយកដ្ឋានពន្ធដារ |
| ៧៨- | លោក | ធឹក ថាវត្ត | អនុប្រធានការិយាល័យនៃអគ្គនាយកដ្ឋានពន្ធដារ |
| ៧៩- | លោក | គង់ គីរី | អនុប្រធានការិយាល័យ នៃអគ្គនាយកដ្ឋានពន្ធដារ |
| ៨០- | លោក | ជា ចន្ត្រា | អនុប្រធានការិយាល័យ នៃអគ្គនាយកដ្ឋានពន្ធដារ |
| ៨១- | លោក | ប៊ុន ចាន់ធឿន | អនុប្រធានការិយាល័យ នៃអគ្គនាយកដ្ឋានពន្ធដារ |
| ៨២- | លោក | ឈឹម សុទ្ធា | អនុប្រធានការិយាល័យ នៃអគ្គនាយកដ្ឋានពន្ធដារ |

| | | | |
|---|---|---|---|
| ៨៣- | លោក | លាន សំអាង | អនុប្រធានការិយាល័យ នៃអគ្គនាយកដ្ឋានពន្ធដារ |
| ៨៤- | លោក | រិន ណារ៉ូ | អនុប្រធានការិយាល័យនៃអគ្គនាយកដ្ឋានពន្ធដារ |
| ៨៥- | លោកស្រី | ព្រំ ទិត្យដារីយ៉ា | អនុប្រធានការិយាល័យ នៃអគ្គនាយកដ្ឋានពន្ធដារ |
| ៨៦- | លោក | ស៊ិន ធីរ៉ូ | អនុប្រធានការិយាល័យ នៃអគ្គនាយកដ្ឋានពន្ធដារ |
| ៨៧- | លោក | គង់ ប៉ូប៉ូរីន | អនុប្រធានការិយាល័យ នៃអគ្គនាយកដ្ឋានពន្ធដារ |
| ៨៨- | លោក | រិទ្ធ ភីណា | អនុប្រធានការិយាល័យ នៃអគ្គនាយកដ្ឋានពន្ធដារ |
| ៨៩- | លោក | ប៉ុក បូរិន | អនុប្រធានការិយាល័យ នៃអគ្គនាយកដ្ឋានរតនាគារជាតិ |
| ៩០- | លោកស្រី | សុក សេរីរតន៍ | អនុប្រធានការិយាល័យ នៃអគ្គនាយកដ្ឋានរតនាគារជាតិ |
| ៩១- | លោក | ស៊ិន សៀង | អនុប្រធានការិយាល័យ នៃអគ្គនាយកដ្ឋានរតនាគារជាតិ |
| ៩២- | លោកស្រី | ទ្រី មួយហុង | អនុប្រធានការិយាល័យ នៃអគ្គនាយកដ្ឋានដោះស្រាយផលប៉ះពាល់ដោយសារគម្រោងអភិវឌ្ឍន៍ |
| ៩៣- | លោក | សារុម សុធឿន | អនុប្រធានការិយាល័យ នៃអគ្គនាយកដ្ឋានសហប្រតិបត្តិការអន្តរជាតិនិងគ្រប់គ្រងបំណុល |
| ៩៤- | លោកស្រី | វី ធារី | អនុប្រធានការិយាល័យ នៃអគ្គនាយកដ្ឋានសហប្រតិបត្តិការអន្តរជាតិនិងគ្រប់គ្រងបំណុល |
| ៩៥- | លោក | ឃ្លោក វិចិត្រ | អនុប្រធានការិយាល័យ នៃវិទ្យាស្ថានសេដ្ឋកិច្ចនិងហិរញ្ញវត្ថុ |
| ៩៦- | លោក | តាំង ហាណាឫទ្ធិ | អនុប្រធានការិយាល័យ នៃអគ្គនាយកដ្ឋានសវនកម្មផ្ទៃក្នុង |
| ៩៧- | លោក | ហ៊ុំ ធារ៉ា | អនុប្រធានការិយាល័យ នៃអគ្គនាយកដ្ឋានសវនកម្មផ្ទៃក្នុង |
| ៩៨- | លោក | ពៅ រដ្ឋា | អនុប្រធានការិយាល័យ នៃសាខាពន្ធដារខណ្ឌឫស្សីកែវ |
| ៩៩- | លោក | ម៉ីរ ចន្ថា | អនុប្រធានការិយាល័យ នៃសាខាពន្ធដារខណ្ឌ៧មករា |
| ១០០- | លោក | ទីវ សំអាត | អនុប្រធានការិយាល័យ នៃសាខាពន្ធដារខណ្ឌ៧មករា |
| ១០១- | លោកស្រី | ចាន់ និមល | អនុប្រធានការិយាល័យ នៃសាខាពន្ធដារខណ្ឌ៧មករា |
| ១០២- | លោក | ហែម សុផានី | អនុប្រធានការិយាល័យ នៃសាខាពន្ធដារខណ្ឌមានជ័យ |
| ១០៣- | លោកស្រី | អ៊ឹង វណ្ណស៊ីនួន | អនុប្រធានការិយាល័យ នៃសាខាពន្ធដារខណ្ឌមានជ័យ |
| ១០៤- | លោក | ជុំ សុជាតិ | អនុប្រធានការិយាល័យ នៃសាខាពន្ធដារខណ្ឌចំការមន |
| ១០៥- | លោក | ឈាង ដាហុង | អនុប្រធានការិយាល័យ នៃសាខាពន្ធដារខណ្ឌចំការមន |
| ១០៦- | លោកស្រី | អ៊ឹង បុប្ផា | អនុប្រធានការិយាល័យ នៃសាខាពន្ធដារខណ្ឌចំការមន |
| ១០៧- | លោក | ហុក សុខហេង | អនុប្រធានការិយាល័យ នៃសាខាពន្ធដារខណ្ឌចំការមន |

| | | | |
|---|---|---|---|
| ១០៨- | លោក | លន់ វ៉ាន់ដេត | អនុប្រធានការិយាល័យ នៃសាខាពន្ធដារខណ្ឌដង្កោ |
| ១០៩- | លោក | បាន សំអាង | អនុប្រធានការិយាល័យ នៃសាខាពន្ធដារខណ្ឌសែនសុខ |
| ១១០- | លោកស្រី | ស សិរី | អនុប្រធានការិយាល័យ នៃសាខាពន្ធដារខណ្ឌសែនសុខ |
| ១១១- | លោកស្រី | ដួង សុធារី | អនុប្រធានការិយាល័យ នៃសាខាពន្ធដារខណ្ឌពោធិ៍សែនជ័យ |
| ១១២- | លោក | ឈៀ គុល | អនុប្រធានការិយាល័យ នៃសាខាពន្ធដារខណ្ឌពោធិ៍សែនជ័យ |
| ១១៣- | លោក | ហង់ សែន | អនុប្រធានការិយាល័យ នៃសាខាពន្ធដារខណ្ឌពោធិ៍សែនជ័យ |
| ១១៤- | លោក | ធឹម សុធន | អនុប្រធានការិយាល័យ នៃសាខាពន្ធដារខេត្តបន្ទាយមានជ័យ |
| ១១៥- | លោក | ងួន វដ្ឋា | អនុប្រធានការិយាល័យ នៃសាខាពន្ធដារខេត្តបាត់ដំបង |
| ១១៦- | លោក | សុខ សោភ័ណ្ឌ | អនុប្រធានការិយាល័យ នៃសាខាពន្ធដារខេត្តបាត់ដំបង |
| ១១៧- | លោកស្រី | ភួង សុនិតា | អនុប្រធានការិយាល័យ នៃសាខាពន្ធដារខេត្តបាត់ដំបង |
| ១១៨- | លោក | តែងម៉ូ វិច្ឆន | អនុប្រធានការិយាល័យ នៃសាខាពន្ធដារខេត្តបាត់ដំបង |
| ១១៩- | លោក | ជិន ចន្ថា | អនុប្រធានការិយាល័យ នៃសាខាពន្ធដារខេត្តកំពង់ឆ្នាំង |
| ១២០- | លោក | ម៉ន កុយ | អនុប្រធានការិយាល័យ នៃសាខាពន្ធដារខេត្តកំពង់ឆ្នាំង |
| ១២១- | លោក | គីម ផល្គុណ | អនុប្រធានការិយាល័យ នៃសាខាពន្ធដារខេត្តកំពង់ស្ពឺ |
| ១២២- | លោកស្រី | សុខ ចិន្តា | អនុប្រធានការិយាល័យ នៃសាខាពន្ធដារខេត្តកំពង់ស្ពឺ |
| ១២៣- | លោក | ខាំ លីហ្វត | អនុប្រធានការិយាល័យ នៃសាខាពន្ធដារខេត្តកំពង់ស្ពឺ |
| ១២៤- | លោក | សុត សៅបាន | អនុប្រធានការិយាល័យ នៃសាខាពន្ធដារខេត្តកំពង់ស្ពឺ |
| ១២៥- | លោក | ស៊ុំ ចាន់សីហា | អនុប្រធានការិយាល័យ នៃសាខាពន្ធដារខេត្តកំពង់ស្ពឺ |
| ១២៦- | លោកស្រី | គាប់ នីរីតា | អនុប្រធានការិយាល័យ នៃសាខាពន្ធដារខេត្តកំពង់ធំ |
| ១២៧- | លោកស្រី | លី ម៉ារ៉ុម | អនុប្រធានការិយាល័យ នៃសាខាពន្ធដារខេត្តកំពង់ធំ |
| ១២៨- | លោក | គាន់ ជុងហ៊ាង | អនុប្រធានការិយាល័យ នៃសាខាពន្ធដារខេត្តកំពង់ធំ |
| ១២៩- | លោក | គាប់ លីណា | អនុប្រធានការិយាល័យ នៃសាខាពន្ធដារខេត្តកំពង់ធំ |
| ១៣០- | លោកស្រី | គល់ ចិន្តា | អនុប្រធានការិយាល័យ នៃសាខាពន្ធដារខេត្តកំពត |
| ១៣១- | លោក | ទេព អ៊ីន | អនុប្រធានការិយាល័យ នៃសាខាពន្ធដារខេត្តកំពត |
| ១៣២- | លោក | សួន ស៊ីថារិទ្ធ | អនុប្រធានការិយាល័យ នៃសាខាពន្ធដារខេត្តកណ្ដាល |
| ១៣៣- | លោក | សៀប ដាក៏ | អនុប្រធានការិយាល័យ នៃសាខាពន្ធដារខេត្តកោះកុង |
| ១៣៤- | លោក | ណុប ប៊ុនរិទ្ធ | អនុប្រធានការិយាល័យ នៃសាខាពន្ធដារខេត្តកោះកុង |

| | | | |
|---|---|---|---|
| ១៣៥- | លោក | យស សុវណ្ណភក្តី | អនុប្រធានការិយាល័យ នៃសាខាពន្ធដារខេត្តមណ្ឌលគីរី |
| ១៣៦- | លោកស្រី | វង ទិក្ខារី | អនុប្រធានការិយាល័យ នៃសាខាពន្ធដារខេត្តព្រះវិហារ |
| ១៣៧- | លោកស្រី | លីនី ម៉ារឌី | អនុប្រធានការិយាល័យ នៃសាខាពន្ធដារខេត្តព្រៃវែង |
| ១៣៨- | លោក | កៀត សាវុធ | អនុប្រធានការិយាល័យ នៃសាខាពន្ធដារខេត្តសៀមរាប |
| ១៣៩- | លោក | ឡៅ សុទីន | អនុប្រធានការិយាល័យ នៃសាខាពន្ធដារខេត្តសៀមរាប |
| ១៤០- | លោក | វិញ បូរ៉ា | អនុប្រធានការិយាល័យ នៃសាខាពន្ធដារខេត្តសៀមរាប |
| ១៤១- | លោកស្រី | ខន សុធារី | អនុប្រធានការិយាល័យ នៃសាខាពន្ធដារខេត្តសៀមរាប |
| ១៤២- | លោក | ភ័ក្រ ភិសាល | អនុប្រធានការិយាល័យ នៃសាខាពន្ធដារខេត្តព្រះសីហនុ |
| ១៤៣- | លោក | ប៊ិច ចន្ទ័រ៉ា | អនុប្រធានការិយាល័យ នៃសាខាពន្ធដារខេត្តស្ទឹងត្រែង |
| ១៤៤- | លោក | មាស គឹមហន | អនុប្រធានការិយាល័យ នៃសាខាពន្ធដារខេត្តស្ទឹងត្រែង |
| ១៤៥- | លោក | ប៉ាល់ រស្មី | អនុប្រធានការិយាល័យ នៃសាខាពន្ធដារខេត្តស្ទឹងត្រែង |
| ១៤៦- | លោកស្រី | ស៊ុន យ៉ាដា | អនុប្រធានការិយាល័យ នៃសាខាពន្ធដារខេត្តតាកែវ |
| ១៤៧- | លោក | វង់ សារីម | អនុប្រធានការិយាល័យ នៃសាខាពន្ធដារខេត្តតាកែវ |
| ១៤៨- | លោក | ខាន់ សឿន | អនុប្រធានការិយាល័យ នៃសាខាពន្ធដារខេត្តតាកែវ |
| ១៤៩- | លោក | អៀម ភក្តី | អនុប្រធានការិយាល័យ នៃសាខាពន្ធដារខេត្តតាកែវ |
| ១៥០- | លោក | ពុំ ហ៊ាង | អនុប្រធានការិយាល័យ នៃសាខាពន្ធដារខេត្តប៉ៃលិន |
| ១៥១- | លោក | ហ៊ិ បូរ៉ា | អនុប្រធានការិយាល័យ នៃសាខាពន្ធដារខេត្តត្បូងឃ្មុំ |
| ១៥២- | លោក | ញ៉ឹក សុវឌ្ឍនៈ | អនុប្រធានការិយាល័យ នៃរតនាគារខេត្តបាត់ដំបង |
| ១៥៣- | លោក | ញ៉ន រ៉ាឌី | អនុប្រធានការិយាល័យ នៃរតនាគារខេត្តបាត់ដំបង |
| ១៥៤- | លោកស្រី | ង៉ែត សេរីវុឌ្ឍី | អនុប្រធានការិយាល័យ នៃរតនាគារខេត្តតាកែវ |
| ១៥៥- | លោកស្រី | ស៊ាន ចំប៉ា | អនុប្រធានការិយាល័យ នៃរតនាគារខេត្តពោធិ៍សាត់ |
| ១៥៦- | លោកស្រី | ភាព ចរិយា | អនុប្រធានការិយាល័យ នៃរតនាគារខេត្តពោធិ៍សាត់ |
| ១៥៧- | លោកស្រី | ទូច កន្និកា | អនុប្រធានការិយាល័យ នៃរតនាគារខេត្តកំពង់ស្ពឺ |
| ១៥៨- | លោក | កៅ ខេមរា | អនុប្រធានការិយាល័យ នៃរតនាគារខេត្តកំពត |
| ១៥៩- | លោក | សាន់ ឫទ្ធីបញ្ញារិទ្ធ | អនុប្រធានការិយាល័យ នៃរតនាគារខេត្តព្រះសីហនុ |
| ១៦០- | លោក | ទិត វណ្ណៈ | អនុប្រធានការិយាល័យ នៃរតនាគារខេត្តព្រះសីហនុ |
| ១៦១- | លោក | ឡុង មេសា | អនុប្រធានការិយាល័យ នៃរតនាគារខេត្តកោះកុង |

| | | | |
|---|---|---|---|
| ១៦២- | លោកស្រី | ងួន លក្ខិណា | អនុប្រធានការិយាល័យ នៃរតនាគារខេត្តកោះកុង |
| ១៦៣- | លោក | ញឹម សុវណ្ណារិទ្ធិ | អនុប្រធានការិយាល័យ នៃរតនាគារខេត្តឧត្តរមានជ័យ |
| ១៦៤- | លោកស្រី | លឿត ស្រីលក្ខណ៍ | អនុប្រធានការិយាល័យ នៃរតនាគារខេត្តឧត្តរមានជ័យ |
| ១៦៥- | លោកស្រី | សេង ដាន | អនុប្រធានការិយាល័យ នៃរតនាគារខេត្តកែប |
| ១៦៦- | លោកស្រី | ណាត ចន្ថា | អនុប្រធានការិយាល័យ នៃមន្ទីរសេដ្ឋកិច្ចនិងហិរញ្ញវត្ថុខេត្តកំពង់ធំ |
| ១៦៧- | លោក | ឈឿង សុគន្ធ | អនុប្រធានការិយាល័យ នៃមន្ទីរសេដ្ឋកិច្ចនិងហិរញ្ញវត្ថុខេត្តកំពង់ធំ |
| ១៦៨- | លោកស្រី | ចាន់ សុខាវ័ត្ន | អនុប្រធានការិយាល័យ នៃមន្ទីរសេដ្ឋកិច្ចនិងហិរញ្ញវត្ថុខេត្តកណ្ដាល |
| ១៦៩- | លោក | ជ្រី ម៉េង | អនុប្រធានការិយាល័យ នៃមន្ទីរសេដ្ឋកិច្ចនិងហិរញ្ញវត្ថុខេត្តកណ្ដាល |
| ១៧០- | លោក | បៀង ថាវនិន | អនុប្រធានការិយាល័យ នៃមន្ទីរសេដ្ឋកិច្ចនិងហិរញ្ញវត្ថុខេត្តកោះកុង |
| ១៧១- | លោកស្រី | អ៊ុក ចន្ត្រី | អនុប្រធានការិយាល័យ នៃមន្ទីរសេដ្ឋកិច្ចនិងហិរញ្ញវត្ថុខេត្តក្រចេះ |
| ១៧២- | លោក | អ៊ុយ ធីនិត | អនុប្រធានការិយាល័យ នៃមន្ទីរសេដ្ឋកិច្ចនិងហិរញ្ញវត្ថុខេត្តក្រចេះ |
| ១៧៣- | លោក | ហ៊ូ លីដា | អនុប្រធានការិយាល័យ នៃមន្ទីរសេដ្ឋកិច្ចនិងហិរញ្ញវត្ថុខេត្តក្រចេះ |
| ១៧៤- | លោក | សាន សុភា | អនុប្រធានការិយាល័យ នៃមន្ទីរសេដ្ឋកិច្ចនិងហិរញ្ញវត្ថុខេត្តមណ្ឌលគិរី |
| ១៧៥- | លោក | ធី វណ្ណដា | អនុប្រធានការិយាល័យ នៃមន្ទីរសេដ្ឋកិច្ចនិងហិរញ្ញវត្ថុខេត្តមណ្ឌលគិរី |
| ១៧៦- | លោក | ឈួន ដានី | អនុប្រធានការិយាល័យ នៃមន្ទីរសេដ្ឋកិច្ចនិងហិរញ្ញវត្ថុខេត្តព្រះវិហារ |
| ១៧៧- | លោកស្រី | លឹម ដានី | អនុប្រធានការិយាល័យ នៃមន្ទីរសេដ្ឋកិច្ចនិងហិរញ្ញវត្ថុខេត្តព្រះវិហារ |
| ១៧៨- | លោក | សុខ ប៉ូឡូ | អនុប្រធានការិយាល័យ នៃមន្ទីរសេដ្ឋកិច្ចនិងហិរញ្ញវត្ថុខេត្តព្រះវិហារ |
| ១៧៩- | លោកស្រី | អោក កល្យាណ | អនុប្រធានការិយាល័យ នៃមន្ទីរសេដ្ឋកិច្ចនិងហិរញ្ញវត្ថុខេត្តព្រះវិហារ |
| ១៨០- | លោក | មៀង វិបុល | អនុប្រធានការិយាល័យ នៃមន្ទីរសេដ្ឋកិច្ចនិងហិរញ្ញវត្ថុខេត្តព្រះវិហារ |
| ១៨១- | លោក | សោភ័ណ្ឌ ម៉ូនីកា | អនុប្រធានការិយាល័យ នៃមន្ទីរសេដ្ឋកិច្ចនិងហិរញ្ញវត្ថុខេត្តព្រះវិហារ |
| ១៨២- | លោក | វ៉ា ចាន់តូ | អនុប្រធានការិយាល័យ នៃមន្ទីរសេដ្ឋកិច្ចនិងហិរញ្ញវត្ថុខេត្តព្រៃវែង |
| ១៨៣- | លោក | ស៊ិន គីមហួរ | អនុប្រធានការិយាល័យ នៃមន្ទីរសេដ្ឋកិច្ចនិងហិរញ្ញវត្ថុខេត្តព្រះសីហនុ |
| ១៨៤- | លោកស្រី | គុយ លីហួរ | អនុប្រធានការិយាល័យ នៃមន្ទីរសេដ្ឋកិច្ចនិងហិរញ្ញវត្ថុខេត្តព្រះសីហនុ |
| ១៨៥- | លោក | យ៉ង សុខា | អនុប្រធានការិយាល័យ នៃមន្ទីរសេដ្ឋកិច្ចនិងហិរញ្ញវត្ថុខេត្តស្វាយរៀង |
| ១៨៦- | លោកស្រី | ម៉ឹង ចន្ទ្រា | អនុប្រធានការិយាល័យ នៃមន្ទីរសេដ្ឋកិច្ចនិងហិរញ្ញវត្ថុខេត្តស្វាយរៀង |
| ១៨៧- | លោក | ខៀវ វីរ៉ា | អនុប្រធានការិយាល័យ នៃមន្ទីរសេដ្ឋកិច្ចនិងហិរញ្ញវត្ថុខេត្តស្វាយរៀង |
| ១៨៨- | លោក | គឹម ឡៃសុខខេន | អនុប្រធានការិយាល័យ នៃមន្ទីរសេដ្ឋកិច្ចនិងហិរញ្ញវត្ថុខេត្តស្វាយរៀង |

| | | | |
|---|---|---|---|
| ១៨៩- | លោក | យឹម សក្ខិណា | មន្ត្រី នៃអគ្គលេខាធិការដ្ឋាន |
| ១៩០- | លោក | មាស បូរ៉ា | មន្ត្រី នៃអគ្គលេខាធិការដ្ឋាន |
| ១៩១- | លោកស្រី | យឹម ពៅរង្សី | មន្ត្រី នៃអគ្គលេខាធិការដ្ឋាន |
| ១៩២- | លោកស្រី | សេ់ អារីយ៉ាន | មន្ត្រី នៃអគ្គលេខាធិការដ្ឋាន |
| ១៩៣- | លោក | សំរ៉ង សុចិតា | មន្ត្រី នៃអគ្គលេខាធិការដ្ឋាន |
| ១៩៤- | លោកស្រី | យុន ស្រីនី | មន្ត្រី នៃអគ្គលេខាធិការដ្ឋាន |
| ១៩៥- | លោកស្រី | ខ័ណ្ឌ ច័ន្ទទេវី | មន្ត្រី នៃអគ្គលេខាធិការដ្ឋាន |
| ១៩៦- | លោកស្រី | ម៉េង គីមហៀក | មន្ត្រី នៃអគ្គលេខាធិការដ្ឋាន |
| ១៩៧- | លោកស្រី | សុខ ស្រីដៃ | មន្ត្រី នៃអគ្គលេខាធិការដ្ឋាន |
| ១៩៨- | លោក | ង៉ាម សុធារ៉ា | មន្ត្រី នៃអគ្គលេខាធិការដ្ឋាន |
| ១៩៩- | លោកស្រី | ជា សុជាតា | មន្ត្រី នៃអគ្គលេខាធិការដ្ឋាន |
| ២០០- | លោកស្រី | ស្រេង ចន្ថា | មន្ត្រី នៃអគ្គលេខាធិការដ្ឋាន |
| ២០១- | លោកស្រី | នួន ច័ន្ទបុប្ផា | មន្ត្រី នៃអគ្គលេខាធិការដ្ឋាន |
| ២០២- | លោកស្រី | ចាប សុខា | មន្ត្រី នៃអគ្គលេខាធិការដ្ឋាន |
| ២០៣- | លោក | ហ៊ឹម សុវណ្ណដារ៉ា | មន្ត្រី នៃអគ្គលេខាធិការដ្ឋាន |
| ២០៤- | លោកស្រី | ភួន សុភាព | មន្ត្រី នៃអគ្គលេខាធិការដ្ឋាន |
| ២០៥- | លោក | ម៉ន សុផានិត | មន្ត្រី នៃអគ្គលេខាធិការដ្ឋាន |
| ២០៦- | លោកស្រី | កៅ ចន្ទី | មន្ត្រី នៃអគ្គលេខាធិការដ្ឋាន |
| ២០៧- | លោក | យឹម សំណាង | មន្ត្រី នៃអគ្គលេខាធិការដ្ឋាន |
| ២០៨- | លោកស្រី | ប្រាក់ សុគន្ធារី | មន្ត្រី នៃអគ្គនាយកដ្ឋានគោលនយោបាយ |
| ២០៩- | លោកស្រី | ចាន់ សត្យា | មន្ត្រី នៃអគ្គនាយកដ្ឋានគោលនយោបាយ |
| ២១០- | លោក | ប៊ុណ្ណា ឧត្តម | មន្ត្រី នៃអគ្គនាយកដ្ឋានគោលនយោបាយ |
| ២១១- | លោកស្រី | ប្រាក់ ពុធានាថ | មន្ត្រី នៃអគ្គនាយកដ្ឋានគោលនយោបាយ |
| ២១២- | លោក | ស៊ូនី សិទ្ធិសោម | មន្ត្រី នៃអគ្គនាយកដ្ឋានពន្ធដារ |
| ២១៣- | លោក | ឈុន ថុល | មន្ត្រី នៃអគ្គនាយកដ្ឋានពន្ធដារ |
| ២១៤- | លោក | ផើន យូហេង | មន្ត្រី នៃអគ្គនាយកដ្ឋានពន្ធដារ |
| ២១៥- | លោក | ថុន ឌីណូ | មន្ត្រី នៃអគ្គនាយកដ្ឋានពន្ធដារ |

| | | | |
|---|---|---|---|
| ២១៦- | លោក | វិរៈ រិទ្ធិពង្ស | មន្ត្រី នៃអគ្គនាយកដ្ឋានពន្ធដារ |
| ២១៧- | លោកស្រី | ស៊ុន ចាន់រស្មី | មន្ត្រី នៃអគ្គនាយកដ្ឋានពន្ធដារ |
| ២១៨- | លោកស្រី | ផល សុរី | មន្ត្រី នៃអគ្គនាយកដ្ឋានពន្ធដារ |
| ២១៩- | លោកស្រី | នី បុប្ផា | មន្ត្រី នៃអគ្គនាយកដ្ឋានពន្ធដារ |
| ២២០- | លោកស្រី | មួន ចាន់រស្មី | មន្ត្រី នៃអគ្គនាយកដ្ឋានពន្ធដារ |
| ២២១- | លោកស្រី | តាន់ ពេជ្រសម្ផស្សបុប្ផា | មន្ត្រី នៃអគ្គនាយកដ្ឋានពន្ធដារ |
| ២២២- | លោក | ចន ពណ្ណរាយ | មន្ត្រី នៃអគ្គនាយកដ្ឋានពន្ធដារ |
| ២២៣- | លោក | គឹម សីហា | មន្ត្រី នៃអគ្គនាយកដ្ឋានពន្ធដារ |
| ២២៤- | លោក | ជិន វិសាល | មន្ត្រី នៃអគ្គនាយកដ្ឋានពន្ធដារ |
| ២២៥- | លោក | ឆយ ពិចិត្រ | មន្ត្រី នៃអគ្គនាយកដ្ឋានពន្ធដារ |
| ២២៦- | លោក | លាង ឫទ្ធី | មន្ត្រី នៃអគ្គនាយកដ្ឋានពន្ធដារ |
| ២២៧- | លោក | ដូច ជា | មន្ត្រី នៃអគ្គនាយកដ្ឋានពន្ធដារ |
| ២២៨- | លោក | កែវ មុន្នីរិទ្ធិ | មន្ត្រី នៃអគ្គនាយកដ្ឋានពន្ធដារ |
| ២២៩- | លោក | ផុន បូរី | មន្ត្រី នៃអគ្គនាយកដ្ឋានពន្ធដារ |
| ២៣០- | លោកស្រី | លុក សោភា | មន្ត្រី នៃអគ្គនាយកដ្ឋានពន្ធដារ |
| ២៣១- | លោក | ឆេង វុត្ថា | មន្ត្រី នៃអគ្គនាយកដ្ឋានរតនាគារជាតិ |
| ២៣២- | លោក | លាង សុភាព | មន្ត្រី នៃអគ្គនាយកដ្ឋានរតនាគារជាតិ |
| ២៣៣- | លោក | ហួន បន | មន្ត្រីលេខាធិការដ្ឋាន នៃអាជ្ញាធរសេវាហិរញ្ញវត្ថុមិនមែនធនាគារ |
| ២៣៤- | លោក | សេង នីរីដា | មន្ត្រីលេខាធិការដ្ឋាន នៃអាជ្ញាធរសេវាហិរញ្ញវត្ថុមិនមែនធនាគារ |
| ២៣៥- | លោក | ចូវ ឆេងលីម | មន្ត្រីលេខាធិការដ្ឋាន នៃអាជ្ញាធរសេវាហិរញ្ញវត្ថុមិនមែនធនាគារ |
| ២៣៦- | លោក | បូ ចំរើន | មន្ត្រី នៃរតនាគាររាជធានីភ្នំពេញ |
| ២៣៧- | លោក | ឥន ម៉ារ៉ា | មន្ត្រី នៃសាខាពន្ធដារខណ្ឌ៧មករា |
| ២៣៨- | លោក | លី រ៉ាណូ | មន្ត្រី នៃសាខាពន្ធដារខណ្ឌចំការមន |
| ២៣៩- | លោកស្រី | មឿន ស័ក្គណា | មន្ត្រី នៃសាខាពន្ធដារខណ្ឌសែនសុខ |
| ២៤០- | លោកស្រី | ស៊ិន ស្រីនាង | មន្ត្រី នៃសាខាពន្ធដារខណ្ឌសែនសុខ |
| ២៤១- | លោក | រិទ្ធ សំសត្យា | មន្ត្រី នៃសាខាពន្ធដារខេត្តបាត់ដំបង |
| ២៤២- | លោក | សផន ដារិទ្ធ | មន្ត្រី នៃសាខាពន្ធដារខេត្តបាត់ដំបង |

| | | | |
|---|---|---|---|
| ២៤៣- | លោកស្រី | ស៊ឹម សំណាង | មន្ត្រី នៃសាខាពន្ធដារខេត្តបាត់ដំបង |
| ២៤៤- | លោកស្រី | ចន សុជាត្តា | មន្ត្រី នៃសាខាពន្ធដារខេត្តកណ្ដាល |
| ២៤៥- | លោក | ហួង សុគន្ធា | មន្ត្រី នៃសាខាពន្ធដារខេត្តកណ្ដាល |
| ២៤៦- | លោក | ស៊ិន សីលា | មន្ត្រី នៃសាខាពន្ធដារខេត្តព្រៃវែង |
| ២៤៧- | លោក | ធីម សំណាង | មន្ត្រី នៃសាខាពន្ធដារខេត្តព្រៃវែង |
| ២៤៨- | លោកស្រី | ឆុង សោភា | មន្ត្រី នៃសាខាពន្ធដារខេត្តព្រៃវែង |
| ២៤៩- | លោកស្រី | ឃឹម រចនា | មន្ត្រី នៃសាខាពន្ធដារខេត្តសៀមរាប |
| ២៥០- | លោក | លៀម ប៊ុនណាត | មន្ត្រី នៃសាខាពន្ធដារខេត្តសៀមរាប |
| ២៥១- | លោកស្រី | អ៊ុន ធានី | មន្ត្រី នៃសាខាពន្ធដារខេត្តសៀមរាប |
| ២៥២- | លោក | ឡាវ លីហ៊ាង | មន្ត្រី នៃសាខាពន្ធដារខេត្តសៀមរាប |
| ២៥៣- | លោកស្រី | ទក ស៊ីថា | មន្ត្រី នៃរតនាគារខេត្តកំពង់ចាម |
| ២៥៤- | លោក | សេង សុវណ្ណ | មន្ត្រី នៃរតនាគារខេត្តព្រៃវែង |
| ២៥៥- | លោក | ហ៊្វិត ហាក់សេង | មន្ត្រី នៃរតនាគារខេត្តព្រៃវែង |
| ២៥៦- | លោក | ឆ្វយ សុខគន្ធ | មន្ត្រី នៃរតនាគារខេត្តកំពង់ធំ |
| ២៥៧- | លោកស្រី | មេធ ម៉ាលីដែន | មន្ត្រី នៃរតនាគារខេត្តកំពង់ធំ |
| ២៥៨- | លោកស្រី | លឹម គិត | មន្ត្រី នៃរតនាគារខេត្តតាកែវ |
| ២៥៩- | លោកស្រី | ថោង ធីតា | មន្ត្រី នៃរតនាគារខេត្តស្វាយរៀង |
| ២៦០- | លោកស្រី | ឆោម ឆវី | មន្ត្រី នៃរតនាគារខេត្តស្វាយរៀង |
| ២៦១- | លោកស្រី | ផូ ចិត្រ្តា | មន្ត្រី នៃរតនាគារខេត្តកំពង់ឆ្នាំង |
| ២៦២- | លោក | ខាត់ សាត | មន្ត្រី នៃរតនាគារខេត្តកំពង់ស្ពឺ |
| ២៦៣- | លោកស្រី | អែម លក្ខិណា | មន្ត្រី នៃរតនាគារខេត្តកំពត |
| ២៦៤- | លោក | ចាន់ ស៊ីថា | មន្ត្រី នៃរតនាគារខេត្តព្រះវិហារ |
| ២៦៥- | លោកស្រី | ជិន សុច្ចតា | មន្ត្រី នៃរតនាគារខេត្តព្រះវិហារ |
| ២៦៦- | លោកស្រី | ហួន ព៉ានី | មន្ត្រី នៃរតនាគារខេត្តរតនគីរី |
| ២៦៧- | លោកស្រី | វៀល ស៊ីនួន | មន្ត្រី នៃរតនាគារខេត្តរតនគីរី |
| ២៦៨- | លោកស្រី | ស៊ិន សុវីន | មន្ត្រី នៃរតនាគារខេត្តមណ្ឌលគីរី |
| ២៦៩- | លោកស្រី | សាន សុដាលីន | មន្ត្រី នៃរតនាគារខេត្តមណ្ឌលគីរី |

| | | | |
|---|---|---|---|
| ២៧០- | លោកស្រី | យ៉ិន ចាន់រស់ | មន្ត្រី នៃរតនាគារខេត្តបន្ទាយមានជ័យ |
| ២៧១- | លោកស្រី | សុន វដ្ឋណា | មន្ត្រី នៃរតនាគារខេត្តបន្ទាយមានជ័យ |
| ២៧២- | លោកស្រី | អង្គារ៉ាទ្ធិ ពិសី | មន្ត្រី នៃរតនាគារខេត្តស្ទឹងត្រែង |
| ២៧៣- | លោកស្រី | ប៊ុន្ថា ចាន់ថាឡា | មន្ត្រី នៃរតនាគារខេត្តស្ទឹងត្រែង |
| ២៧៤- | លោក | លាក់ វុទ្ធី | មន្ត្រី នៃរតនាគារខេត្តប៉ៃលិន |
| ២៧៥- | លោក | ទេស រិត | មន្ត្រី នៃរតនាគារខេត្តកែប |
| ២៧៦- | លោក | ឃាង វ៉ាន់នី | មន្ត្រី នៃរតនាគារខេត្តត្បូងឃ្មុំ |
| ២៧៧- | លោក | ស៊ិន គឹមហាក់ | មន្ត្រី នៃរតនាគារខេត្តត្បូងឃ្មុំ |
| ២៧៨- | លោក | មៅ សេងដា | មន្ត្រី នៃមន្ទីរសេដ្ឋកិច្ចនិងហិរញ្ញវត្ថុខេត្តកំពង់ធំ |
| ២៧៩- | លោក | តឹក គុន | មន្ត្រី នៃមន្ទីរសេដ្ឋកិច្ចនិងហិរញ្ញវត្ថុខេត្តកោះកុង |
| ២៨០- | លោក | ស៊ាម ភន | មន្ត្រី នៃមន្ទីរសេដ្ឋកិច្ចនិងហិរញ្ញវត្ថុខេត្តកោះកុង |
| ២៨១- | លោក | មួង សំអឿន | មន្ត្រី នៃមន្ទីរសេដ្ឋកិច្ចនិងហិរញ្ញវត្ថុខេត្តកោះកុង |
| ២៨២- | លោក | ខៀវ វ៉ុន | លេខាធិការដ្ឋបាល នៃមន្ទីរសេដ្ឋកិច្ចនិងហិរញ្ញវត្ថុខេត្តព្រៃវែង |
| ២៨៣- | លោក | លី ស៊ីឡុក | លេខាធិការដ្ឋបាល នៃមន្ទីរសេដ្ឋកិច្ចនិងហិរញ្ញវត្ថុខេត្តព្រៃវែង |
| ២៨៤- | លោក | ប៊ិន វិចិត្រ | មន្ត្រី នៃមន្ទីរសេដ្ឋកិច្ចនិងហិរញ្ញវត្ថុខេត្តព្រៃវែង |
| ២៨៥- | លោក | ជឹម សុបញ្ញា | មន្ត្រី នៃមន្ទីរសេដ្ឋកិច្ចនិងហិរញ្ញវត្ថុខេត្តព្រៃវែង |
| ២៨៦- | លោក | ថោង តារាវិទ្យា | មន្ត្រី នៃមន្ទីរសេដ្ឋកិច្ចនិងហិរញ្ញវត្ថុខេត្តព្រៃវែង |
| ២៨៧- | លោកស្រី | ស្រេង ស៊ីមន | មន្ត្រី នៃមន្ទីរសេដ្ឋកិច្ចនិងហិរញ្ញវត្ថុខេត្តព្រៃវែង |
| ២៨៨- | លោកស្រី | ភុន ផល្លីន | មន្ត្រី នៃមន្ទីរសេដ្ឋកិច្ចនិងហិរញ្ញវត្ថុខេត្តពោធិ៍សាត់ |
| ២៨៩- | លោក | ឡុង ច័ន្ទអភិរក្ស | មន្ត្រី នៃមន្ទីរសេដ្ឋកិច្ចនិងហិរញ្ញវត្ថុខេត្តរតនគីរី |
| ២៩០- | លោក | ចាន់ព៉ា រតនវិសាល | មន្ត្រី នៃមន្ទីរសេដ្ឋកិច្ចនិងហិរញ្ញវត្ថុខេត្តរតនគីរី |
| ២៩១- | លោកស្រី | ផេន ស៊ាងអ៊ី | មន្ត្រី នៃមន្ទីរសេដ្ឋកិច្ចនិងហិរញ្ញវត្ថុខេត្តរតនគីរី |
| ២៩២- | លោក | ចាន់ រដ្ឋា | មន្ត្រី នៃមន្ទីរសេដ្ឋកិច្ចនិងហិរញ្ញវត្ថុខេត្តរតនគីរី |
| ២៩៣- | លោកស្រី | ពៅ ស្រីតូច | មន្ត្រី នៃមន្ទីរសេដ្ឋកិច្ចនិងហិរញ្ញវត្ថុខេត្តរតនគីរី |
| ២៩៤- | លោក | ចេង ឈុនហាក់ | មន្ត្រី នៃមន្ទីរសេដ្ឋកិច្ចនិងហិរញ្ញវត្ថុខេត្តព្រះសីហនុ |
| ២៩៥- | លោក | យ៉ង កុសល | មន្ត្រី នៃមន្ទីរសេដ្ឋកិច្ចនិងហិរញ្ញវត្ថុខេត្តស្វាយរៀង |

២៩៦- លោកស្រី យួន គន្ធា មន្ត្រី នៃមន្ទីរសេដ្ឋកិច្ចនិងហិរញ្ញវត្ថុខេត្តស្វាយរៀង

**មាត្រា២.** រដ្ឋមន្ត្រីទទួលបន្ទុកទីស្ដីការគណៈរដ្ឋមន្ត្រី រដ្ឋមន្ត្រីក្រសួងសេដ្ឋកិច្ចនិងហិរញ្ញវត្ថុ រដ្ឋមន្ត្រីក្រសួងមុខងារសាធារណៈ និងសាមីខ្លួន ត្រូវទទួលបន្ទុកអនុវត្តអនុក្រឹត្យនេះ តាមភារកិច្ចរៀងៗខ្លួន ចាប់ពីថ្ងៃចុះហត្ថលេខាតទៅ ។/.

ថ្ងៃ ចន្ទ ៥ កើត ខែ ផល្គុន ឆ្នាំឆ្លូវ ត្រីស័ក ព.ស.២៥៦៥

ធ្វើនៅរាជធានីភ្នំពេញ ថ្ងៃទី ៧ ខែ មីនា ឆ្នាំ២០២២

**នាយករដ្ឋមន្ត្រី**

**សម្ដេចអគ្គមហាសេនាបតីតេជោ ហ៊ុន សែន**

**កន្លែងទទួល៖**

-ក្រសួងព្រះបរមរាជវាំង
-អគ្គលេខាធិការដ្ឋានក្រុមប្រឹក្សាធម្មនុញ្ញ
-អគ្គលេខាធិការដ្ឋានព្រឹទ្ធសភា
-អគ្គលេខាធិការដ្ឋានរដ្ឋសភា
-ខុទ្ទកាល័យសម្ដេចតេជោនាយករដ្ឋមន្ត្រី
-ខុទ្ទកាល័យឧបនាយករដ្ឋមន្ត្រី
-ដូចមាត្រា១ និងមាត្រា២
-រាជកិច្ច
-ឯកសារ កាលប្បវត្តិ

**ព្រះរាជាណាចក្រកម្ពុជា**

**ជាតិ សាសនា ព្រះមហាក្សត្រ**

**រាជរដ្ឋាភិបាលកម្ពុជា**

**លេខ :** ១៣១ អនក្រ.តត

# អនុក្រឹត្យ

## ស្តីពីការជូនមេដាយមុនីសារាភ័ណ្ឌ

## រាជរដ្ឋាភិបាល

- បានឃើញរដ្ឋធម្មនុញ្ញនៃព្រះរាជាណាចក្រកម្ពុជា
- បានឃើញព្រះរាជក្រឹត្យលេខ នស/រកត/០៩១៨/៩២៥ ចុះថ្ងៃទី៦ ខែកញ្ញា ឆ្នាំ២០១៨ ស្តីពីការតែងតាំងរាជរដ្ឋាភិបាលនៃព្រះរាជាណាចក្រកម្ពុជា
- បានឃើញព្រះរាជក្រឹត្យលេខ នស/រកត/០៣២០/៤២១ ចុះថ្ងៃទី៣០ ខែមីនា ឆ្នាំ២០២០ ស្តីពីការ តែងតាំង និងកែសម្រួលសមាសភាពរាជរដ្ឋាភិបាលនៃព្រះរាជាណាចក្រកម្ពុជា
- បានឃើញព្រះរាជក្រមលេខ នស/រកម/០៦១៨/០១២ ចុះថ្ងៃទី២៨ ខែមិថុនា ឆ្នាំ២០១៨ ដែលប្រកាសឱ្យប្រើច្បាប់ស្តីពីការរៀបចំនិងការប្រព្រឹត្តទៅនៃគណៈរដ្ឋមន្ត្រី
- បានឃើញព្រះរាជក្រឹត្យលេខ ជស/រកត/១០៩៥/០១ ចុះថ្ងៃទី៥ ខែតុលា ឆ្នាំ១៩៩៥ ស្តីពីការបង្កើត និងប្រើប្រាស់គ្រឿងឥស្សរិយយសនៃព្រះរាជាណាចក្រកម្ពុជា
- យោងតាមសំណើរបស់រដ្ឋមន្ត្រីក្រសួងមហាផ្ទៃ

## សម្រេច

**មាត្រា១.** បំពាក់មេដាយ**មុនីសារាភ័ណ្ឌ** ជូនសប្បុរសជនចំនួន២៧រូប ដែលបានបរិច្ចាគធនធានផ្ទាល់ខ្លួនចូលរួមជួយកសាងសមិទ្ធផលនានា នៅស្រុកបាភ្នំ ខេត្តព្រៃវែងកន្លងមក ដូចមានរាយនាមខាងក្រោម៖

ក-មេដាយ**មុនីសារាភ័ណ្ឌ** ថ្នាក់ **ធិបឌិន្ទ**

| | |
|---|---|
| ១- លោកវេជ្ជបណ្ឌិត **ហោម វណ្ណារិទ្ធ** | ថវិកាចំនួន ១១០ ០០០ ដុល្លារ |
| ២- អនុសេនីយ៍ទោ **គា ពេជ្រមេត្រី** អត្តលេខ ៧៦៦៨៨ | ថវិកាចំនួន ១១០ ០០០ ដុល្លារ |
| ៣- អនុសេនីយ៍ទោ **ទ្រៀង វីរៈ** អត្តលេខ ៧៦៩៧៧ | ថវិកាចំនួន ១០០ ៥០០ ដុល្លារ |
| ៤- លោក **ឡុក វុឌ្ឍី** | ថវិកាចំនួន ១០០ ៤០០ ដុល្លារ |
| ៥- លោក **ខួយ ជីម** | ថវិកាចំនួន ១០០ ៣០០ ដុល្លារ |
| ៦- លោក **ទេព គន្ធា** | ថវិកាចំនួន ១០០ ៣០០ ដុល្លារ |
| ៧- លោក **ប៉ាន់ សុវណ្ណឧត្តម** | ថវិកាចំនួន ១០០ ០០០ ដុល្លារ |
| ៨- វរសេនីយ៍ទោ **អោម ផល្លី** អត្តលេខ ១៦៩៨៦ | ថវិកាចំនួន ១០០ ០០០ ដុល្លារ |

៩- លោក **យុន ដាវីស** ថវិកាចំនួន ១០០ ០០០ ដុល្លារ

១០- លោក **ឡុង មករា** ថវិកាចំនួន ១០០ ០០០ ដុល្លារ

១១- វរសេនីយ៍ត្រី **ឡេង ឡារ៉ូ** អត្តលេខ ៧៨១០៣ ថវិកាចំនួន ១០០ ០០០ ដុល្លារ

ខ-មេដាយ**មុនីសារាភ័ណ្ឌ** ថ្នាក់ **សេនា**

១- ឧត្តមសេនីយ៍ទោ **ស ស៊ីណា** អត្តលេខ ៥៤៨៥៥ ថវិកាចំនួន ៨៥ ០០០ ដុល្លារ

២- វរសេនីយ៍ឯក **ខន ស្តើង** អត្តលេខ ៦៥៥២៣៣ ថវិកាចំនួន ៨៥ ០០០ ដុល្លារ

៣- វរសេនីយ៍ឯក **ឃឹម គង្គារបរមី** អត្តលេខ ៧៥៨៩២ ថវិកាចំនួន ៨៥ ០០០ ដុល្លារ

៤- វរសេនីយ៍ទោ **វឿន រដ្ឋា** អត្តលេខ ០១១២៥១ ថវិកាចំនួន ៨៥ ០០០ ដុល្លារ

៥- ឧត្តមសេនីយ៍ត្រី **ហូ គឹមលី** អត្តលេខ ៦៨២៩៤ ថវិកាចំនួន ៦២ ០០០ ដុល្លារ

៦- លោក **គីម ស្រ៊ិន** ថវិកាចំនួន ៦២ ០០០ ដុល្លារ

៧- វរសេនីយ៍ត្រី **នៅ ស៊ីថា** អត្តលេខ ១១២៧៨ ថវិកាចំនួន ៥៨ ០០០ ដុល្លារ

៨- លោក **សរ បូរីរក្ស** ថវិកាចំនួន ៥៨ ០០០ ដុល្លារ

៩- វរសេនីយ៍ទោ **លាប សារិទ្ធ** អត្តលេខ ១៨៤៧១ ថវិកាចំនួន ៥៥ ០០០ ដុល្លារ

១០- វរសេនីយ៍ទោ **ម៉ែន ដា** អត្តលេខ ៧៨១០៣ ថវិកាចំនួន ៥៥ ០០០ ដុល្លារ

គ-មេដាយ**មុនីសារាភ័ណ្ឌ** ថ្នាក់ **អស្សឫទ្ធិ**

១- លោក **កែវ ដាកា** ថវិកាចំនួន ៣០ ០០០ ដុល្លារ

២- លោក **កែវ មុន្នី** ថវិកាចំនួន ២៨ ០០០ ដុល្លារ

៣- លោក **ម៉ុន តើម** ថវិកាចំនួន ២៦ ០០០ ដុល្លារ

៤- អនុសេនីយ៍ទោ **ឆេង វិចិត្រ** អត្តលេខ ០៦៩០៨៤ ថវិកាចំនួន ២៥ ០០០ ដុល្លារ

៥- លោក **ខន សុខី** ថវិកាចំនួន ២៥ ០០០ ដុល្លារ

៦- ព្រិន្ទបាលទោ ឡេង រ៉ូហ្សាក់ អត្តលេខ ៨៧៦៦៦ ថវិកាចំនួន ២៥ ០០០ ដុល្លារ

**មាត្រា២.** រដ្ឋមន្ត្រីទទួលបន្ទុកទីស្តីការគណៈរដ្ឋមន្ត្រី រដ្ឋមន្ត្រីក្រសួងសេដ្ឋកិច្ចនិងហិរញ្ញវត្ថុ រដ្ឋមន្ត្រីក្រសួងមហាផ្ទៃ អភិបាលនៃគណៈអភិបាលខេត្តព្រៃវែង និងសាមីខ្លួន ត្រូវទទួលបន្ទុកអនុវត្តអនុក្រឹត្យនេះ តាមភារកិច្ចរៀងៗខ្លួនចាប់ពីថ្ងៃចុះហត្ថលេខាតទៅ។

ថ្ងៃ ចន្ទ ៥ កើត ខែ ផល្គុន ឆ្នាំឆ្លូវ ត្រីស័ក ព.ស. ២៥៦៥
ធ្វើនៅរាជធានីភ្នំពេញ ថ្ងៃទី ៧ ខែ មីនា ឆ្នាំ២០២២

**នាយករដ្ឋមន្ត្រី**

**សម្តេចអគ្គមហាសេនាបតីតេជោ ហ៊ុន សែន**

**កន្លែងទទួល៖**
- ក្រសួងព្រះបរមរាជវាំង
- អគ្គលេខាធិការដ្ឋានក្រុមប្រឹក្សាធម្មនុញ្ញ
- អគ្គលេខាធិការដ្ឋានព្រឹទ្ធសភា
- អគ្គលេខាធិការដ្ឋានរដ្ឋសភា
- ខុទ្ទកាល័យសម្តេចតេជោនាយករដ្ឋមន្ត្រី
- ខុទ្ទកាល័យឧបនាយករដ្ឋមន្ត្រី
- ដូចមាត្រា១ និងមាត្រា២
- រាជកិច្ច
- ឯកសារ កាលប្បវត្តិ

# ព្រះរាជាណាចក្រកម្ពុជា

## ជាតិ សាសនា ព្រះមហាក្សត្រ

**រាជរដ្ឋាភិបាលកម្ពុជា**

**លេខ :** ១៣២.អនក្រ.តត

## អនុក្រឹត្យ

## ស្តីពីការជូនមេដាយស្ពាបនាជាតិ

## រាជរដ្ឋាភិបាល

- បានឃើញរដ្ឋធម្មនុញ្ញនៃព្រះរាជាណាចក្រកម្ពុជា
- បានឃើញព្រះរាជក្រឹត្យលេខ នស/រកត/០៩១៨/៩២៥ ចុះថ្ងៃទី៦ ខែកញ្ញា ឆ្នាំ២០១៨ ស្តីពីការតែងតាំងរាជរដ្ឋាភិបាលនៃព្រះរាជាណាចក្រកម្ពុជា
- បានឃើញព្រះរាជក្រឹត្យលេខ នស/រកត/០៣២០/៤២១ ចុះថ្ងៃទី៣០ ខែមីនា ឆ្នាំ២០២០ ស្តីពីការ តែងតាំង និងកែសម្រួលសមាសភាពរាជរដ្ឋាភិបាលនៃព្រះរាជាណាចក្រកម្ពុជា
- បានឃើញព្រះរាជក្រមលេខ នស/រកម/០៦១៨/០១២ ចុះថ្ងៃទី២៨ ខែមិថុនា ឆ្នាំ២០១៨ ដែលប្រកាសឱ្យប្រើច្បាប់ស្តីពីការរៀបចំនិងការប្រព្រឹត្តទៅនៃគណៈរដ្ឋមន្ត្រី
- បានឃើញព្រះរាជក្រឹត្យលេខ ជស/រកត/១០៩៥/០១ ចុះថ្ងៃទី៥ ខែតុលា ឆ្នាំ១៩៩៥ ស្តីពីការបង្កើត និងប្រើប្រាស់គ្រឿងឥស្សរិយយសនៃព្រះរាជាណាចក្រកម្ពុជា
- យោងតាមសំណើរបស់រដ្ឋមន្ត្រីក្រសួងមហាផ្ទៃ

## សម្រេច

**មាត្រា១.-** បំពាក់មេដាយ**មាសស្ពាបនាជាតិ** ជូនសប្បុរសជន ចំនួន៧រូប ដែលបានបរិច្ចាគធនធានផ្ទាល់ខ្លួនជួយកសាងសមិទ្ធផលនានានៅខេត្តព្រៃវែងកន្លងមក ដូចមានរាយនាមខាងក្រោមៈ

១- កញ្ញា **ជា គីមធិបតី** ថវិកាចំនួន ២៨ ០០០ ដុល្លារ

២- វរសេនីយ៍ទោ **លាប ករុណា** អត្តលេខ ៨៣៦៥១ ថវិកាចំនួន ១៣ ០០០ ដុល្លារ

៣- លោក **អ៊ុំ វុនកម្ពុជវឌ្ឍនរដ្ឋា** ថវិកាចំនួន ១៣ ០០០ ដុល្លារ

៤- អនុសេនីយ៍ត្រី **យាន ផល្លី** អត្តលេខ ៥០៩៣២ ថវិកាចំនួន ១២ ០០០ ដុល្លារ

៥- ឧត្តមសេនីយ៍ទោ **នូ ចន្ទី** អត្តលេខ ៧៣៦៩៣ ថវិកាចំនួន ១១ ០០០ ដុល្លារ

៦- អនុសេនីយ៍ទោ **ម៉ៅ អាត** អត្តលេខ ៧៥៩២៧ ថវិកាចំនួន ១១ ០០០ ដុល្លារ

៧- ឧត្តមសេនីយ៍ត្រី **នូ ចន្ទុល** អត្តលេខ ៨៨៨៩០ ថវិកាចំនួន ១០ ០០០ ដុល្លារ

**មាត្រា២.** រដ្ឋមន្ត្រីទទួលបន្ទុកទីស្តីការគណៈរដ្ឋមន្ត្រី រដ្ឋមន្ត្រីក្រសួងសេដ្ឋកិច្ចនិងហិរញ្ញវត្ថុ រដ្ឋមន្ត្រីក្រសួងមហាផ្ទៃ អភិបាលនៃគណៈអភិបាលខេត្តព្រៃវែង និងសាមីខ្លួន ត្រូវទទួលបន្ទុកអនុវត្តអនុក្រឹត្យនេះ តាមភារកិច្ចរៀងៗខ្លួនចាប់ពីថ្ងៃចុះហត្ថលេខាតទៅ។

ថ្ងៃ ចន្ទ ៥ កើត ខែ ផល្គុន ឆ្នាំឆ្លូវ ត្រីស័ក ព.ស. ២៥៦៥

ធ្វើនៅរាជធានីភ្នំពេញ ថ្ងៃទី ៧ ខែ មីនា ឆ្នាំ២០២២

**នាយករដ្ឋមន្ត្រី**

**សម្តេចអគ្គមហាសេនាបតីតេជោ ហ៊ុន សែន**

**កន្លែងទទួល៖**

-ក្រសួងព្រះបរមរាជវាំង
-អគ្គលេខាធិការដ្ឋានក្រុមប្រឹក្សាធម្មនុញ្ញ
-អគ្គលេខាធិការដ្ឋានព្រឹទ្ធសភា
-អគ្គលេខាធិការដ្ឋានរដ្ឋសភា
-ខុទ្ទកាល័យសម្តេចតេជោនាយករដ្ឋមន្ត្រី
-ខុទ្ទកាល័យឧបនាយករដ្ឋមន្ត្រី
-ដូចមាត្រា១ និងមាត្រា២
-រាជកិច្ច
-ឯកសារ កាលប្បវត្តិ

**ព្រះរាជាណាចក្រកម្ពុជា**
**ជាតិ សាសនា ព្រះមហាក្សត្រ**

**រាជរដ្ឋាភិបាលកម្ពុជា**
**លេខៈ ១៣៣ អនក្រ.តត**

# អនុក្រឹត្យ
## ស្តីពី
## ការដំឡើងឋានន្តរស័ក្តិ នាយទាហាន

## រាជរដ្ឋាភិបាល

- បានឃើញរដ្ឋធម្មនុញ្ញ នៃព្រះរាជាណាចក្រកម្ពុជា
- បានឃើញព្រះរាជក្រឹត្យលេខ នស/រកត/០៩១៨/៩២៥ ចុះថ្ងៃទី ០៦ ខែ កញ្ញា ឆ្នាំ ២០១៨ ស្តីពីការតែងតាំងរាជរដ្ឋាភិបាល នៃព្រះរាជាណាចក្រកម្ពុជា
- បានឃើញព្រះរាជក្រឹត្យលេខ នស/រកត/០៣២០/៤២១ ចុះថ្ងៃទី ៣០ ខែ មីនា ឆ្នាំ ២០២០ ស្តីពីការតែងតាំង និងកែសម្រួលសមាសភាពរាជរដ្ឋាភិបាល នៃព្រះរាជាណាចក្រកម្ពុជា
- បានឃើញព្រះរាជក្រមលេខ នស/រកម/០៦១៨/០១២ ចុះថ្ងៃទី ២៨ ខែ មិថុនា ឆ្នាំ ២០១៨ ដែលប្រកាសឲ្យប្រើច្បាប់ ស្តីពីការរៀបចំនិងការប្រព្រឹត្តទៅនៃគណៈរដ្ឋមន្ត្រី
- បានឃើញព្រះរាជក្រមលេខ នស/រកម/០១៩៦/០៧ ចុះថ្ងៃទី២៤ ខែមករា ឆ្នាំ១៩៩៦ ដែលប្រកាសឲ្យប្រើច្បាប់ ស្តីពីការបង្កើតក្រសួងការពារជាតិ
- បានឃើញព្រះរាជក្រឹត្យលេខ នស/រកត/០៧០១/២៣៧ ចុះថ្ងៃទី១៨ ខែកក្កដា ឆ្នាំ ២០០១ ស្តីពីការកែសម្រួលតួនាទី ភារកិច្ចនិងរចនាសម្ព័ន្ធចាត់តាំង របស់អគ្គបញ្ជាការដ្ឋាននៃកងយោធពលខេមរភូមិន្ទ
- បានឃើញអនុក្រឹត្យលេខ ៦៥អនក្រ.បក ចុះថ្ងៃទី ១៤ ខែ កញ្ញា ឆ្នាំ ២០០០ ស្តីពីការរៀបចំនិងការប្រព្រឹត្តទៅរបស់ក្រសួងការពារជាតិ
- យោងតាមសំណើរបស់រដ្ឋមន្ត្រីក្រសួងការពារជាតិ

## សម្រេច

**មាត្រា១ :** ដំឡើងឋានន្តរស័ក្តិ **ថ្នាក់វរសេនីយ៍ឯក** នាយទាហាន នៃកងយោធពលខេមរភូមិន្ទ ដែលមានរាយនាមដូចខាងក្រោម៖

១-វរសេនីយ៍ទោ **ខន្យ សុខា** អត្តលេខ ០៦៧៨៧១ នាយករង នាយកដ្ឋានរដ្ឋបាល អគ្គនាយកដ្ឋានស្រាវជ្រាវចារកិច្ច

២-វរសេនីយ៍ទោ **ស៊ឹម ឫទ្ធី** អត្តលេខ ២៣២១៧០ នាយការិយាល័យសន្តិសុខ នាយកដ្ឋានរដ្ឋបាល អគ្គនាយកដ្ឋានស្រាវជ្រាវចារកិច្ច

៣-វរសេនីយ៍ទោ **ជា ស៊ីណា** អត្តលេខ ០១៤៨៦៤ នាយការិយាល័យព័ត៌មានក្នុងប្រទេស នាយកដ្ឋានសរុបវិភាគព័ត៌មាន អគ្គនាយកដ្ឋានស្រាវជ្រាវចារកិច្ច

៤-វរសេនីយ៍ទោ **ខ៉ា ចេត្តនា** អត្តលេខ ០៣២៦២១ នាយការិយាល័យសំភារៈថវិកា
នាយកដ្ឋានហិរញ្ញវត្ថុ អគ្គនាយកដ្ឋានភស្តុភារ ហិរញ្ញវត្ថុ

៥-វរសេនីយ៍ទោ **ច្រឹក ម៉ិនណា** អត្តលេខ ០៤៥០៤០ នាយគ្រប់គ្រងអង្គភាព បញ្ជាការដ្ឋាន
កងទ័ពជើងទឹក នាយកដ្ឋានហិរញ្ញវត្ថុ អគ្គនាយកដ្ឋានភស្តុភារ ហិរញ្ញវត្ថុ

៦-វរសេនីយ៍ទោ **ម៉ន នរតា** អត្តលេខ ០៤១៨៩៣ នាយគ្រប់គ្រងគណនេយ្យបញ្ជាការដ្ឋានអង្គរក្ស
នាយកដ្ឋានហិរញ្ញវត្ថុ អគ្គនាយកដ្ឋានភស្តុភារ ហិរញ្ញវត្ថុ

៧-វរសេនីយ៍ទោ **ហ៊ុល វណ្ណៈ** អត្តលេខ ១៦៣២២៣ នាយគ្រប់គ្រងអង្គភាពយោធភូមិពិសេស
នាយកដ្ឋានហិរញ្ញវត្ថុ អគ្គនាយកដ្ឋានភស្តុភារ ហិរញ្ញវត្ថុ

៨-វរសេនីយ៍ទោ **ញាណ សុតា** អត្តលេខ ០៦៥៨៥៧ នាយគ្រប់គ្រងគណនេយ្យអង្គភាពបញ្ជាការដ្ឋាន
កងទ័ពជើងអាកាស នាយកដ្ឋានហិរញ្ញវត្ថុ អគ្គនាយកដ្ឋានភស្តុភារ ហិរញ្ញវត្ថុ

៩-វរសេនីយ៍ទោ **ម៉ន កញ្ញានារី** អត្តលេខ ០៥៣២៦៦ នាយគ្រប់គ្រងបេឡា នាយកដ្ឋានហិរញ្ញវត្ថុ
អគ្គនាយកដ្ឋានភស្តុភារ ហិរញ្ញវត្ថុ

១០-វរសេនីយ៍ទោ **ហេង សីហា** អត្តលេខ ២៣៦៨៤៧ នាយការិយាល័យអភិវឌ្ឍន៍
កងពលតូចដឹកជញ្ជូនលេខ៩៩ អគ្គនាយកដ្ឋានភស្តុភារ ហិរញ្ញវត្ថុ

១១-វរសេនីយ៍ទោ **សាន វិសាល** អត្តលេខ ១៣៤០១៨ ជំនួយការ ឯកឧត្តម នាយឧត្តមសេនីយ៍
ម៉ឹង សំផន រដ្ឋលេខាធិការ ក្រសួងការពារជាតិ

១២-វរសេនីយ៍ទោ **លីម សុខវាសនា** អត្តលេខ ២០៦៣១៩ យោធាចារ្យ សាកលវិទ្យាល័យការពារជាតិ

១៣-វរសេនីយ៍ទោ **ណាង វៃ** អត្តលេខ ២០៦៣១៣ យោធាចារ្យ នីតិសាធារណៈ
សាកលវិទ្យាល័យការពារជាតិ

១៤-វរសេនីយ៍ទោ **ឯល ពន្លក** អត្តលេខ ០១៧២០៥ ជំនួយការ ឧត្តមសេនីយ៍ឯក ឯល គួ
សាកលវិទ្យាធិការរង សាកលវិទ្យាល័យការពាជាតិ

១៥-វរសេនីយ៍ទោ **សុខន នរៈយស** អត្តលេខ ១៩៤៧៧៥ នាយករង នាយកដ្ឋានតម្កល់ឯកសារ
អគ្គលេខាធិការដ្ឋាន ក្រសួងការពារជាតិ

១៦-វរសេនីយ៍ទោ **ម៉ែន សារីម** អត្តលេខ ០៤៩១៤៨ នាយការិយាល័យរបៀប នាយកដ្ឋានកិច្ចការ
រដ្ឋបាល អគ្គលេខាធិការដ្ឋាន ក្រសួងការពារជាតិ

១៧-វរសេនីយ៍ទោ **វិរៈ តុលា** អត្តលេខ ០៦៧៨៩២ ជំនួយការ អគ្គលេខាធិការដ្ឋាន
ក្រសួងការពារជាតិ

១៨-វរសេនីយ៍ទោ **នុត ចាន់ណា** អត្តលេខ ០២៤៦៤៣ នាយការិយាល័យបោះពុម្ពឯកសារ
នាយកដ្ឋានកិច្ចការរដ្ឋបាល អគ្គលេខាធិការដ្ឋាន ក្រសួងការពារជាតិ

១៩-វរសេនីយ៍ទោ **ទេព ដាលីន** អត្តលេខ ១៦៧១១៨ ជំនួយការ អគ្គលេខាធិការដ្ឋាន
ក្រសួងការពារជាតិ

២០-វរសេនីយ៍ទោ **លី មុន្នីរស្មី** អត្តលេខ ១៤៩០៦២ ជំនួយការ ខុទ្ទកាល័យ រដ្ឋមន្ត្រី ក្រសួងការពារជាតិ

២១-វរសេនីយ៍ទោ **ប្រាក់ វិសាល** អត្តលេខ ១៦៤៥៤៩ ជំនួយការ អគ្គលេខាធិការដ្ឋាន
ក្រសួងការពារជាតិ

២២-វរសេនីយ៍ទោ **ឯម ថានចំរើន** អត្តលេខ ០៣៨៥១២ ជំនួយការ អគ្គលេខាធិការដ្ឋាន ក្រសួងការពារជាតិ

២៣-វរសេនីយ៍ទោ **ឈុំ វាសនា** អត្តលេខ ០៤៧៨៨៣ ជំនួយការ ខុទ្ទកាល័យ សម្តេចពិជ័យសេនា ឧបនាយករដ្ឋមន្ត្រី រដ្ឋមន្ត្រីក្រសួងការពារជាតិ

២៤-វរសេនីយ៍ទោ **ម៉ែត សាវ័ន្ត** អត្តលេខ ១៩១៩៩៦ ជំនួយការ ខុទ្ទកាល័យ សម្តេចពិជ័យសេនា ឧបនាយករដ្ឋមន្ត្រី រដ្ឋមន្ត្រីក្រសួងការពារជាតិ

២៥-វរសេនីយ៍ទោ **សៀន សុនា** អត្តលេខ ២២៦១៩៦ ជំនួយការ ខុទ្ទកាល័យ សម្តេចពិជ័យសេនា ឧបនាយករដ្ឋមន្ត្រី រដ្ឋមន្ត្រីក្រសួងការពារជាតិ

២៦-វរសេនីយ៍ទោ **ហៅ មុន្នី** អត្តលេខ ០២៤៥៨៥ នាយ លេខាធិការដ្ឋាន មហាវិទ្យាល័យ ព័ត៌មានវិទ្យា និងភស្តុភារ ហិរញ្ញវត្ថុយោធា សាកលវិទ្យាល័យការពារជាតិ

២៧-វរសេនីយ៍ទោ **ទុយ ពិសាន** អត្តលេខ ២២៦០៦២ នាយបុគ្គលិក នាយកដ្ឋានផ្គត់ផ្គង់ អគ្គនាយកដ្ឋានភស្តុភារ ហិរញ្ញវត្ថុ

២៨-វរសេនីយ៍ទោ **ម៉ុន សេងឡុង** អត្តលេខ ០២៤៧៤៦ នាយប្រចាំការធានាផ្គត់ផ្គង់ ខេត្តបន្ទាយមានជ័យ នាយកដ្ឋានផ្គត់ផ្គង់ អគ្គនាយកដ្ឋានភស្តុភារ ហិរញ្ញវត្ថុ

២៩-វរសេនីយ៍ទោ **ឡាង គារិទ្ធ** អត្តលេខ ០៤២៩៦២ នាយប្រចាំការធានាផ្គត់ផ្គង់ទិសទី២ អន្លង់វែង នាយកដ្ឋានផ្គត់ផ្គង់ អគ្គនាយកដ្ឋានភស្តុភារ ហិរញ្ញវត្ថុ

៣០-វរសេនីយ៍ទោ **ខន្ស សាវណ្ណា** អត្តលេខ ០២៥២៨៦ នាយឃ្លាំងឱសថ នាយកដ្ឋានសុខាភិបាល អគ្គនាយកដ្ឋានភស្តុភារ ហិរញ្ញវត្ថុ

៣១-វរសេនីយ៍ទោ **សំរិទ្ធ ច័ន្ទសុភ័ក្រ្ត** អត្តលេខ ១៦៤៤២៥ ជំនួយការ ឯកឧត្តម នាយក នាយកដ្ឋានសុខាភិបាល អគ្គនាយកដ្ឋានភស្តុភារ ហិរញ្ញវត្ថុ

៣២-វរសេនីយ៍ទោ **ហេន្ស សុធី** អត្តលេខ ០១១០៨៦ នាយ ការិយាល័យនីតិកម្ម នាយកដ្ឋានរដ្ឋបាល ភស្តុភារ និងបច្ចេកទេស អគ្គលេខាធិដ្ឋាន នៃអាជ្ញាធរជាតិទប់ស្កាត់អាវុធគីមី នុយក្លេអ៊ែរ ជីវសាស្ត្រ និងវិទ្យុសកម្ម

៣៣-វរសេនីយ៍ទោ **តាំង ធី** អត្តលេខ ០៣៩៦៣០ ជំនួយការ ឯកឧត្តម ឧត្តមសេនីយ៍ឯក ឯម ម៉ារ្សូរី អនុរដ្ឋលេខាធិការ ក្រសួងការពារជាតិ

៣៤-វរសេនីយ៍ទោ **ស្រឿង ឫទ្ធី** អត្តលេខ ១៤២០៣៣ ជំនួយការ ឯកឧត្តម នាយឧត្តមសេនីយ៍ កែវ តាំ រដ្ឋលេខាធិការ ក្រសួងការពារជាតិ

៣៥-វរសេនីយ៍ទោ **អ៊ឹង ភិរុណា** អត្តលេខ ០៧៤៩៩៣ ជំនួយការ ឯកឧត្តម នាយឧត្តមសេនីយ៍ ចៅ ភិរុណ អគ្គនាយក អគ្គនាយកដ្ឋានសម្ភារៈបច្ចេកទេស

៣៦-វរសេនីយ៍ទោ **សែម វី** អត្តលេខ ០៥០១០៦ ជំនួយការ ឯកឧត្តម នាយក នាយកដ្ឋានអភិវឌ្ឍន៍

៣៧-វរសេនីយ៍ទោ **គន្ធ ឬទ្ធីតារា** អត្តលេខ ០៤៣៤៦៥ ជំនួយការ ឯកឧត្តម នាយក នាយកដ្ឋានសវនកម្មផ្ទៃក្នុង

៣៨-វរសេនីយ៍ទោ **គុល សុគា** អត្តលេខ ០២៥០៩៩ នាយការិយាល័យវិទ្យុ នាយកដ្ឋានព័ត៌មាន អគ្គនាយកដ្ឋានយោធសេវា

៣៩-វរសេនីយ៍ទោ **នៅ សំណាង** អត្តលេខ ០៦៧១៧៦ នាយការិយាល័យផែនការ នាយកដ្ឋានព័ត៌មាន អគ្គនាយកដ្ឋានយោធសេវា

៤០-វរសេនីយ៍ទោ **សុខ ឈួង** អត្តលេខ ១៧១៦៥២ យោធាចារ្យ មុខវិជ្ជាភាសាចិន នាយកដ្ឋានកិច្ចការយោធាស៊ីវិល អគ្គនាយកដ្ឋានយោធសេវា

៤១-វរសេនីយ៍ទោ **ផូ សារុន** អត្តលេខ ១៤៤៨០៦ ជំនួយការ ឯកឧត្តម នាយឧត្តមសេនីយ៍ ភួង ស៊ីផាន រដ្ឋលេខាធិការ ក្រសួងការពារជាតិ

៤២-វរសេនីយ៍ទោ **ឆេង ម៉ិនថន** អត្តលេខ ០៧៤០០០ នាយការិយាល័យផែនការ នាយកដ្ឋានបច្ចេកទេសកងទ័ពជើងអាកាស អគ្គនាយកដ្ឋានសម្ភារៈបច្ចេកទេស

៤៣-វរសេនីយ៍ទោ **ខឹម សិលា** អត្តលេខ ០៨៩៩៤៥ នាយការិយាល័យបច្ចេកទេសយន្តហោះ ឧទ្ធម្ភាគចក្រ នាយកដ្ឋានបច្ចេកទេសកងទ័ពជើងអាកាស អគ្គនាយកដ្ឋានសម្ភារៈបច្ចេកទេស

៤៤-វរសេនីយ៍ទោ **ឡុង ណាំ** អត្តលេខ ១៦៦១៦៤ យោធាចារ្យ វិទ្យាស្ថានបច្ចេកទេសយោធាតេជោ ហ៊ុន សែន

៤៥-វរសេនីយ៍ទោ **គិត ចាន់រតនា** អត្តលេខ ១៦៦២៦៧ យោធាចារ្យ វិទ្យាស្ថានបច្ចេកទេសយោធាតេជោ ហ៊ុន សែន

៤៦-វរសេនីយ៍ទោ **លឹម ឥណ្ឌា** អត្តលេខ ១៦៦២៤១ យោធាចារ្យ វិទ្យាស្ថានបច្ចេកទេសយោធាតេជោ ហ៊ុន សែន

៤៧-វរសេនីយ៍ទោ **ស្រ៊ុន សុខឡា** អត្តលេខ ០៦៧៨៨១ យោធាចារ្យ វិទ្យាស្ថានបច្ចេកទេសយោធាតេជោ ហ៊ុន សែន

៤៨-វរសេនីយ៍ទោ **ចក់ សារត** អត្តលេខ ០៦៧៧៩៨ យោធាចារ្យ វិទ្យាស្ថានបច្ចេកទេសយោធាតេជោ ហ៊ុន សែន

៤៩-វរសេនីយ៍ទោ **សុខ ចិត្ត** អត្តលេខ ១៤៩៨៩៨ យោធាចារ្យ វិទ្យាស្ថានបច្ចេកទេសយោធាតេជោ ហ៊ុន សែន

៥០-វរសេនីយ៍ទោ **ពេញ សានី** អត្តលេខ ០៦៧៩០៥ យោធាចារ្យ វិទ្យាស្ថានបច្ចេកទេសយោធាតេជោ ហ៊ុន សែន

៥១-វរសេនីយ៍ទោ **ភាន់ សាធ** អត្តលេខ ០១៩៨៧៨ យោធាចារ្យ វិទ្យាស្ថានបច្ចេកទេសយោធាតេជោ ហ៊ុន សែន

៥២-វរសេនីយ៍ទោ **ស៊ីម តារះ** អត្តលេខ ២៤០៣៨០ នាយករង នាយកដ្ឋានអប់រំ អគ្គនាយកដ្ឋានយោធសេវា

៥៣-វរសេនីយ៍ទោ **យ៉េង ស៊ីនិត** អត្តលេខ ២៣៤៣១២ ជំនួយការ ឯកឧត្តម អគ្គនាយក អគ្គនាយកដ្ឋានយោធសេវា

៥៤-វរសេនីយ៍ទោ **សំ សិទ្ធិគុណា** អត្តលេខ ០២២៣៥៨ ជំនួយការ ឯកឧត្តម អគ្គនាយក អគ្គនាយកដ្ឋានយោធសេវា

៥៥-វរសេនីយ៍ទោ **កែវ ឧត្តម** អត្តលេខ ០៤៨១៣៧ នាយលេខាធិការដ្ឋាន
អគ្គនាយកដ្ឋានយោធសេវា

៥៦-វរសេនីយ៍ទោ **កែវ សុភ័ក្ត្រ** អត្តលេខ ១០៨០៣៩ នាយការិយាល័យផលិត នាយកដ្ឋានភូមិសាស្ត្រ

៥៧-វរសេនីយ៍ទោ **សោម សារឿន** អត្តលេខ ១៩១៣៦៦ ជំនួយការ ឯកឧត្តម នាយឧត្តមសេនីយ៍
នាង ផាត រដ្ឋលេខាធិការប្រចាំការ ក្រសួងការពារជាតិ

៥៨-វរសេនីយ៍ទោ **គុណា សៃ** អត្តលេខ ១៤៤៨៥៨ ជំនួយការ ឯកឧត្តម នាយឧត្តមសេនីយ៍
នាង ផាត រដ្ឋលេខាធិការប្រចាំការ ក្រសួងការពារជាតិ

៥៩-វរសេនីយ៍ទោ **លឹម ឆាលី** អត្តលេខ ០៣៥៧៦១ ជំនួយការ ឯកឧត្តម នាយឧត្តមសេនីយ៍
តេង ឈុន រដ្ឋលេខាធិការ ក្រសួងការពារជាតិ

៦០-វរសេនីយ៍ទោ **៦ម សំបូរ** អត្តលេខ ០៣៥២៩២ ជំនួយការ ឯកឧត្តម នាយឧត្តមសេនីយ៍
ប៊ុន សេង រដ្ឋលេខាធិការ ក្រសួងការពារជាតិ

៦១-វរសេនីយ៍ទោ **ទ្បឹម រ៉ាម៉ូ** អត្តលេខ ១៦៨១២៧ ជំនួយការ ឯកឧត្តម នាយឧត្តមសេនីយ៍
អ៊ុំ បុត្រ រដ្ឋលេខាធិការ ក្រសួងការពារជាតិ

៦២-វរសេនីយ៍ទោ **ជា ហៃ** អត្តលេខ ០៤០២៨១ ជំនួយការ ឯកឧត្តម នាយឧត្តមសេនីយ៍
ចៅ ផល្លី រដ្ឋលេខាធិការ ក្រសួងការពារជាតិ

៦៣-វរសេនីយ៍ទោ **អែម ចំរ៉ុង** អត្តលេខ ០២៣២៤១ ជំនួយការ ឯកឧត្តម នាយឧត្តមសេនីយ៍
ព្រហ្ម ឌិន រដ្ឋលេខាធិការ ក្រសួងការពារជាតិ

៦៤-វរសេនីយ៍ទោ **អ៊ុង ចាន់ថា** អត្តលេខ ០៤៨៤៨០ នាយការិយាល័យស្រាវជ្រាវ បកប្រែនិពន្ធ
និងចងក្រងឯកសារ មជ្ឈមណ្ឌលស្រាវជ្រាវ អភិវឌ្ឍន៍ឯកសារ និងបណ្ណាល័យ សាកលវិទ្យាល័យការពារជាតិ

៦៥-វរសេនីយ៍ទោ **ប៉ាន រតនៈ** អត្តលេខ ០៤៨៤៨៧ នាយការិយាល័យគ្រប់គ្រងនិស្សិត
មហាវិទ្យាល័យបញ្ជាការសេនាធិការ សាកលវិទ្យាល័យការពារជាតិ

៦៦-វរសេនីយ៍ទោ **ឡាច ម៉ារ៉ាឌី** អត្តលេខ ០១២៣០៣ នាយលេខាធិការដ្ឋាន មជ្ឈមណ្ឌលស្រាវជ្រាវ
អភិវឌ្ឍន៍ឯកសារ និងបណ្ណាល័យ សាកលវិទ្យាល័យការពារជាតិ

៦៧-វរសេនីយ៍ទោ **ម៉ិច សៅសំណាង** អត្តលេខ ១៦១៦៩៣ ជំនួយការ ឯកឧត្តម នាយឧត្តមសេនីយ៍
ជា តារា សាកលវិទ្យាធិការ សាកលវិទ្យាល័យការពារជាតិ

៦៨-វរសេនីយ៍ទោ **ជា សារឿន** អត្តលេខ ០១៤៧៨៣ ជំនួយការ ឯកឧត្តម នាយឧត្តមសេនីយ៍
ជា តារា សាកលវិទ្យាធិការ សាកលវិទ្យាល័យការពារជាតិ

៦៩-វរសេនីយ៍ទោ **ថេង បណ្ឌូល** អត្តលេខ ០២៤១៧១ ជំនួយការ ឯកឧត្តម អគ្គនាយក
មជ្ឈមណ្ឌលជាតិ គ្រប់គ្រងកងកម្លាំងរក្សាសន្តិភាព បោសសំអាតមីន និងកាកសំណល់សង្គ្រាម

៧០-វរសេនីយ៍ទោ **លាង ម៉ុនស៊ីណា** អត្តលេខ ២០០៨២០ នាយការិយាល័យគ្រប់គ្រងនាយទាហាន សេនាធិការ នាយកដ្ឋានសហប្រតិបត្តិការ និងរក្សាសន្តិភាព មជ្ឈមណ្ឌលជាតិគ្រប់គ្រងកងកម្លាំងរក្សាសន្តិភាព បោសសំអាតមីន និងកាកសំណល់សង្គ្រាម

៧១-វរសេនីយ៍ទោ **ញូង ឆេង** អត្តលេខ ០៤៩១៥២ នាយការិយាល័យគ្រប់គ្រងនាយទាហាន សង្កេតការណ៍ នាយកដ្ឋានសហប្រតិបត្តិការ និងរក្សាសន្តិភាព មជ្ឈមណ្ឌលជាតិគ្រប់គ្រងកងកម្លាំងរក្សាសន្តិភាព បោសសំអាតមីន និងកាកសំណល់សង្គ្រាម

៧២-វរសេនីយ៍ទោ **ឆាម ណារិន** អត្តលេខ ០៥៦៨៤៩ នាយការិយាល័យភស្តុភារ ជំនាញគ្រប់គ្រង ភស្តុភារ ហិរញ្ញវត្ថុ និងសុខាភិបាល មជ្ឈមណ្ឌលជាតិគ្រប់គ្រងកងកម្លាំងរក្សាសន្តិភាព បោសសំអាតមីន និងកាកសំណល់សង្គ្រាម

៧៣-វរសេនីយ៍ទោ **អ៊ី ស៊ីផាន់ណា** អត្តលេខ ២០០៨០០ នាយការិយាល័យសហប្រតិបត្តិការ និងរក្សាសន្តិភាព នាយកដ្ឋានសហប្រតិបត្តិការ និងរក្សាសន្តិភាព មជ្ឈមណ្ឌលជាតិគ្រប់គ្រងកងកម្លាំង រក្សាសន្តិភាព បោសសំអាតមីន និងកាកសំណល់សង្គ្រាម

៧៤-វរសេនីយ៍ទោ **ឡឹក ចំរើន** អត្តលេខ ២០០៨២៩ នាយការិយាល័យពិសោធន៍គុណភាព នាយកដ្ឋានកាកសំណល់សង្គ្រាម គ្រឿងផ្ទុះ និងពត៌មាន មជ្ឈមណ្ឌលជាតិគ្រប់គ្រងកងកម្លាំង រក្សាសន្តិភាព បោសសំអាតមីន និងកាកសំណល់សង្គ្រាម

៧៥-វរសេនីយ៍ទោ **គន់ ទីពិសិដ្ឋ** អត្តលេខ ២១៦៣៥១ នាយការិយាល័យដឹកជញ្ជូន ជំនាញគ្រប់គ្រង ស្តង់ដាសម្ភារៈ និងបច្ចេកទេស មជ្ឈមណ្ឌលជាតិគ្រប់គ្រងកងកម្លាំង រក្សាសន្តិភាព បោសសំអាតមីន និងកាកសំណល់ សង្គ្រាម

៧៦-វរសេនីយ៍ទោ **គង់ ចាន់ណាល់** អត្តលេខ ២០០៨០៩ នាយការិយាល័យសិក្សានិងប្លង់ នាយកដ្ឋានស្រាវ-

ជ្រាវទិន្នន័យ និងវិស្វកម្ម មជ្ឈមណ្ឌលជាតិគ្រប់គ្រងកងកម្លាំង រក្សាសន្តិភាព បោសសំអាតមីន និងកាកសំណល់ សង្គ្រាម

៧៧-វរសេនីយ៍ទោ **ខឿន ចណ្ណាដា** អត្តលេខ ០២៧១៣២ នាយការិយាល័យភស្តុភារ ហិរញ្ញវត្ថុ វិទ្យាស្ថានហ្វឹកហ្វឺនបណ្តុះបណ្តាលកងកម្លាំង រក្សាសន្តិភាព បោសសំអាតមីន និងកាកសំណល់សង្គ្រាម មជ្ឈមណ្ឌលជាតិគ្រប់គ្រងកងកម្លាំង រក្សាសន្តិភាព បោសសំអាតមីន និងកាកសំណល់សង្គ្រាម

៧៨-វរសេនីយ៍ទោ **ចាប ចន្ធា** អត្តលេខ ២១៦៣៤៧ នាយការិយាល័យពិធីការ លេខាធិការដ្ឋាន មជ្ឈមណ្ឌលជាតិគ្រប់គ្រងកងកម្លាំង រក្សាសន្តិភាព បោសសំអាតមីន និងកាកសំណល់សង្គ្រាម

៧៩-វរសេនីយ៍ទោ **ហេង សុលីដា** អត្តលេខ ០៦៧៨៨៥ នាយក មហាវិទ្យាល័យឱសថ វិទ្យាស្ថាន វិទ្យាសាស្ត្រសុខាភិបាល កងយោធពលខេមរភូមិន្ទ

៨០-វរសេនីយ៍ទោ **សាន ស្រីណុច** អត្តលេខ ២០៣៦៥៥ ប្រធានយេនឌ័រ វិទ្យាស្ថាន វិទ្យាសាស្ត្រ សុខាភិបាល កងយោធពលខេមរភូមិន្ទ

៨១-វរសេនីយ៍ទោ **លន់ ច័ន្ទមុនីតា** អត្តលេខ ០៤៨១៦៦ អនុប្រធាន យេនឌ័រ វិទ្យាស្ថាន វិទ្យាសាស្ត្រ
សុខាភិបាល កងយោធពលខេមរភូមិន្ទ

៨២-វរសេនីយ៍ទោ **ប៊ុន រ៉ាឌីកា** អត្តលេខ ០៣២២៤៩ យោធាចារ្យ វិទ្យាស្ថាន វិទ្យាសាស្ត្រសុខាភិបាល
កងយោធពលខេមរភូមិន្ទ

៨៣-វរសេនីយ៍ទោ **លន់ សុផល** អត្តលេខ ០២៥៤១៣ យោធាចារ្យ វិទ្យាស្ថាន វិទ្យាសាស្ត្រសុខាភិបាល
កងយោធពលខេមរភូមិន្ទ

៨៤-វរសេនីយ៍ទោ **កែ សុធា** អត្តលេខ ០៣១៤៥៤ យោធាចារ្យ វិទ្យាស្ថាន វិទ្យាសាស្ត្រសុខាភិបាល
កងយោធពលខេមរភូមិន្ទ

៨៥-វរសេនីយ៍ទោ **ចាយ ជឿន** អត្តលេខ ០១៩៧៤៨ យោធាចារ្យ វិទ្យាស្ថាន វិទ្យាសាស្ត្រសុខាភិបាល
កងយោធពលខេមរភូមិន្ទ

៨៦-វរសេនីយ៍ទោ **ឃុត ចាន់ដាវី** អត្តលេខ ០៣១៤១៦ យោធាចារ្យ វិទ្យាស្ថាន វិទ្យាសាស្ត្រសុខាភិបាល
កងយោធពលខេមរភូមិន្ទ

៨៧-វរសេនីយ៍ទោ **ទី សេរីភាព** អត្តលេខ ០២៨៤២២ យោធាចារ្យ វិទ្យាស្ថាន វិទ្យាសាស្ត្រសុខាភិបាល
កងយោធពលខេមរភូមិន្ទ

៨៨-វរសេនីយ៍ទោ **ឯក គឹមអាន** អត្តលេខ ០២៤៣៥៨ យោធាចារ្យ វិទ្យាស្ថាន វិទ្យាសាស្ត្រសុខាភិបាល
កងយោធពលខេមរភូមិន្ទ

៨៩-វរសេនីយ៍ទោ **សំ សុផល** អត្តលេខ ០៣១៦៦៩ យោធាចារ្យ វិទ្យាស្ថាន វិទ្យាសាស្ត្រសុខាភិបាល
កងយោធពលខេមរភូមិន្ទ

៩០-វរសេនីយ៍ទោ **អ៊ុក ប៊ុតសុភ័ក្រ** អត្តលេខ ០៤៣២៥១ យោធាចារ្យ វិទ្យាស្ថាន វិទ្យាសាស្ត្រសុខាភិបាល
កងយោធពលខេមរភូមិន្ទ

៩១-វរសេនីយ៍ទោ **ញឹម ដា** អត្តលេខ ១០៣៣៧៣ នាយភស្តុភារ អង្គភាពវិស្វកម្ម
សម្តេចអគ្គមហាធម្មពោធិសាល ជា ស៊ីម

៩២-វរសេនីយ៍ទោ **ឈាង ណារីន** អត្តលេខ ១១៣៤៦៣ នាយហិរញ្ញវត្ថុ អង្គភាពវិស្វកម្ម
សម្តេចអគ្គមហាធម្មពោធិសាល ជា ស៊ីម

៩៣-វរសេនីយ៍ទោ **ញឹក ចាន់កុសល** អត្តលេខ ១១៣៤៧៧ នាយសេនាធិការរង អង្គភាពវិស្វកម្ម
សម្តេចអគ្គមហាធម្មពោធិសាល ជា ស៊ីម

៩៤-វរសេនីយ៍ទោ **ទេស វណ្ណៈ** អត្តលេខ ០៥៦២៣៦ នាយលេខាធិការដ្ឋាន អង្គភាពវិស្វកម្ម
សម្តេចអគ្គមហាធម្មពោធិសាល ជា ស៊ីម

៩៥-វរសេនីយ៍ទោ **ស្រេង សារុន** អត្តលេខ ០៣២១៩០ នាយហិរញ្ញវត្ថុ ស្ថាប័នអយ្យការយោធា

៩៦-វរសេនីយ៍ទោ **ប្រាក់ ប៊ូរិន** អត្តលេខ ០៣១៦០៣ នាយភស្តុភារ ស្ថាប័នអយ្យការយោធា

៩៧-វរសេនីយ៍ទោ **ហៀ ប៊ុនហុក** អត្តលេខ ០៧០០៧៦ ជំនួយការ ឯកឧត្តម ឧត្តមសេនីយ៍ឯក ជឹម សុខ នាយរងសេនាធិការចម្រុះ និងជា នាយក ទីចាត់ការបុគ្គលិក អគ្គបញ្ជាការដ្ឋាន

**មាត្រា២ :** រដ្ឋមន្ត្រីទទួលបន្ទុកទីស្តីការគណៈរដ្ឋមន្ត្រី រដ្ឋមន្ត្រីក្រសួងការពារជាតិ រដ្ឋមន្ត្រីក្រសួងសេដ្ឋកិច្ចនិងហិរញ្ញវត្ថុ អគ្គមេបញ្ជាការនៃកងយោធពលខេមរភូមិន្ទ រដ្ឋមន្ត្រី គ្រប់ក្រសួងស្ថាប័ន ដែលពាក់ព័ន្ធ និង សាមីខ្លួន ដូចមានចែងក្នុងមាត្រា១ ត្រូវអនុវត្តអនុក្រឹត្យនេះ ចាប់ពីថ្ងៃចុះហត្ថលេខាតទៅ ។

ថ្ងៃ ចន្ទ ៥ កើត ខែ ផល្គុន ឆ្នាំ ឆ្លូវ ត្រីស័ក ព.ស ២៥៦៥
ធ្វើនៅរាជធានីភ្នំពេញ, ថ្ងៃទី ៧ ខែ មីនា ឆ្នាំ ២០២២

**នាយករដ្ឋមន្ត្រី**

**សម្តេចអគ្គមហាសេនាបតីតេជោ ហ៊ុន សែន**

**កន្លែងទទួល:**
- ក្រសួងព្រះបរមរាជវាំង
- អគ្គលេខាធិការដ្ឋានក្រុមប្រឹក្សាធម្មនុញ្ញ
- អគ្គលេខាធិការដ្ឋានព្រឹទ្ធសភា
- អគ្គលេខាធិការដ្ឋានរដ្ឋសភា
- ខុទ្ទកាល័យសម្តេចនាយករដ្ឋមន្ត្រី
- ខុទ្ទកាល័យឧបនាយករដ្ឋមន្ត្រី
- ដូចមាត្រា២
- រាជកិច្ច
- ឯកសារ-កាលប្បវត្តិ

# ព្រះរាជាណាចក្រកម្ពុជា

## ជាតិ សាសនា ព្រះមហាក្សត្រ

**រាជរដ្ឋាភិបាលកម្ពុជា**

លេខ : ១៩ ៣៩៨

## សេចក្តីសម្រេច
## ស្តីពី
## ការតែងតាំងសមាសភាពគណៈកម្មាធិការជាតិគ្រប់គ្រងកម្មសិទ្ធិបញ្ញា

## រាជរដ្ឋាភិបាល

- បានឃើញរដ្ឋធម្មនុញ្ញ នៃព្រះរាជាណាចក្រកម្ពុជា
- បានឃើញព្រះរាជក្រឹត្យលេខ នស/រកត/០៩១៨/៩២៥ ចុះថ្ងៃទី៦ ខែកញ្ញា ឆ្នាំ២០១៨ ស្តីពីការតែងតាំងរាជរដ្ឋាភិបាល នៃព្រះរាជាណាចក្រកម្ពុជា
- បានឃើញព្រះរាជក្រឹត្យលេខ នស/រកត/០៣២០/៤២១ ចុះថ្ងៃទី៣០ ខែមីនា ឆ្នាំ២០២០ ស្តីពីការតែងតាំង និងកែសម្រួលសមាសភាពរាជរដ្ឋាភិបាល នៃព្រះរាជាណាចក្រកម្ពុជា
- បានឃើញព្រះរាជក្រមលេខ នស/រកម/០៦១៨/០១២ ចុះថ្ងៃទី២៨ ខែមិថុនា ឆ្នាំ២០១៨ ដែលប្រកាសឱ្យប្រើច្បាប់ស្តីពីការរៀបចំនិងការប្រព្រឹត្តទៅនៃគណៈរដ្ឋមន្ត្រី
- បានឃើញព្រះរាជក្រមលេខ នស/រកម/០១៩៦/១៦ ចុះថ្ងៃទី២៤ ខែមករា ឆ្នាំ១៩៩៦ ដែលប្រកាសឱ្យប្រើច្បាប់ស្តីពីការបង្កើតក្រសួងពាណិជ្ជកម្ម
- បានឃើញអនុក្រឹត្យលេខ៣៨ អនក្រ.បក ចុះថ្ងៃទី១៦ ខែមីនា ឆ្នាំ២០២០ ស្តីពីការរៀបចំនិងការប្រព្រឹត្តទៅរបស់ក្រសួងពាណិជ្ជកម្ម
- បានឃើញអនុក្រឹត្យលេខ២០៦ អនក្រ.បក ចុះថ្ងៃទី២៧ ខែតុលា ឆ្នាំ២០២១ ស្តីពីការរៀបចំនិងការប្រព្រឹត្តទៅរបស់គណៈកម្មាធិការជាតិគ្រប់គ្រងកម្មសិទ្ធិបញ្ញា
- តាមសំណើរបស់រដ្ឋមន្ត្រីក្រសួងពាណិជ្ជកម្ម

## សម្រេច

**ប្រការ១** : តែងតាំងសមាសភាពគណៈកម្មាធិការជាតិគ្រប់គ្រងកម្មសិទ្ធិបញ្ញា ដូចមានរាយនាមខាងក្រោម៖

| | | | |
|---|---|---|---|
| ១. ឯកឧត្តម | **ប៉ាន សូរស័ក្តិ** | រដ្ឋមន្ត្រីក្រសួងពាណិជ្ជកម្ម | ប្រធាន |
| ២. ឯកឧត្តម | **គោរគ សុវណ្ណារិទ្ធ** | រដ្ឋលេខាធិការក្រសួងឧស្សាហកម្ម វិទ្យាសាស្ត្រ បច្ចេកវិទ្យា និងនវានុវត្តន៍ | អនុប្រធាន |
| ៣. ឯកឧត្តម | **ឡុង ប៉ុណ្ណាស៊ីរីវឌ្ឍ** | រដ្ឋលេខាធិការក្រសួងវប្បធម៌និងវិចិត្រសិល្បៈ | អនុប្រធាន |
| ៤. ឯកឧត្តម | **ផាន់ ផល្លា** | រដ្ឋលេខាធិការក្រសួងសេដ្ឋកិច្ចនិងហិរញ្ញវត្ថុ | អនុប្រធាន |
| ៥. ឯកឧត្តម | **អ៊ុក ប្រជា** | រដ្ឋលេខាធិការក្រសួងពាណិជ្ជកម្ម | អនុប្រធានអចិន្ត្រៃយ៍ |

| | | | |
|---|---|---|---|
| ៦.ឯកឧត្តម | **តឹករ៉ែត សំរេច** | រដ្ឋលេខាធិការទីស្ដីការគណៈរដ្ឋមន្ត្រី | សមាជិក |
| ៧.ឯកឧត្តម | **ម៉ៀច សុផាន់ណា** | រដ្ឋលេខាធិការក្រសួងមហាផ្ទៃ | សមាជិក |
| ៨.ឯកឧត្តម | **សុខ សុភេន** | រដ្ឋលេខាធិការក្រសួងការបរទេស និងសហប្រតិបត្តិការអន្តរជាតិ | សមាជិក |
| ៩.ឯកឧត្តម | **ឱម គីមស៊ា** | រដ្ឋលេខាធិការក្រសួងកសិកម្ម រុក្ខាប្រមាញ់ និងនេសាទ | សមាជិក |
| ១០.ឯកឧត្តម | **រិទ្ធ សុផល្លែត** | រដ្ឋលេខាធិការក្រសួងបរិស្ថាន | សមាជិក |
| ១១.ឯកឧត្តម | **ប៉ាក់ សុខុម** | រដ្ឋលេខាធិការក្រសួងទេសចរណ៍ | សមាជិក |
| ១២.លោកជំទាវ | **ច័ន្ទ សុរិយ៍** | រដ្ឋលេខាធិការក្រសួងកិច្ចការនារី | សមាជិកា |
| ១៣.លោកជំទាវ | **សុវណ្ណា វណ្ណារតន៍** | រដ្ឋលេខាធិការក្រសួងការងារ និងបណ្ដុះបណ្ដាលវិជ្ជាជីវៈ | សមាជិកា |
| ១៤.លោកជំទាវ | **ឃុន រចនា** | អនុរដ្ឋលេខាធិការក្រសួងអប់រំ យុវជន និងកីឡា | សមាជិកា |
| ១៥.លោកជំទាវ | **ខៀវ សុផានី** | អនុរដ្ឋលេខាធិការក្រសួងយុត្តិធម៌ | សមាជិកា |
| ១៦.ឯកឧត្តម | **គង់ ផល្លៈ** | អនុរដ្ឋលេខាធិការក្រសួងប្រៃសណីយ៍ និងទូរគមនាគមន៍ | សមាជិក |
| ១៧.ឯកឧត្តមវេជ្ជបណ្ឌិត | **ឃូ ពិសី** | អនុរដ្ឋលេខាធិការក្រសួងសុខាភិបាល | សមាជិក |
| ១៨.ឯកឧត្តម | **សាន ពុទ្ធារី** | ទីប្រឹក្សាក្រសួងព័ត៌មាន និងជាប្រធាននាយកដ្ឋានសោតទស្សន៍ | សមាជិក។ |

**ប្រការ២ :** គណៈកម្មាធិការនេះ ត្រូវអនុវត្តតួនាទី និងភារកិច្ច ដូចមានចែងក្នុងអនុក្រឹត្យលេខ២០៦ អនក្រ.បក ចុះថ្ងៃទី២៧ ខែតុលា ឆ្នាំ២០២១ ស្ដីពីការរៀបចំនិងការប្រព្រឹត្តទៅរបស់គណៈកម្មាធិការជាតិគ្រប់គ្រងកម្មសិទ្ធិបញ្ញា។

**ប្រការ៣ :** បទប្បញ្ញត្តិទាំងឡាយណាដែលផ្ទុយនឹងសេចក្ដីសម្រេចនេះ ត្រូវទុកជានិរាករណ៍។

**ប្រការ៤ :** រដ្ឋមន្ត្រីទទួលបន្ទុកទីស្ដីការគណៈរដ្ឋមន្ត្រី រដ្ឋមន្ត្រីក្រសួងសេដ្ឋកិច្ចនិងហិរញ្ញវត្ថុ រដ្ឋមន្ត្រីក្រសួងពាណិជ្ជកម្ម រដ្ឋមន្ត្រីគ្រប់ក្រសួងនិងប្រធានគ្រប់ស្ថាប័នដែលពាក់ព័ន្ធ និងសាមីខ្លួន ត្រូវទទួលបន្ទុកអនុវត្តសេចក្ដីសម្រេចនេះ តាមភារកិច្ចរៀងៗខ្លួន ចាប់ពីថ្ងៃចុះហត្ថលេខាតទៅ។

ថ្ងៃ ច័ន្ទ ១៣ រោច ខែ ផល្គុន ឆ្នាំឆ្លូវ ត្រីស័ក ព.ស.២៥៦៥

ធ្វើនៅរាជធានីភ្នំពេញ ថ្ងៃទី ២៨ ខែ មីនា ឆ្នាំ២០២២ ✓

**នាយករដ្ឋមន្ត្រី**

**សម្ដេចអគ្គមហាសេនាបតីតេជោ ហ៊ុន សែន**

**កន្លែងទទួល :**
- ក្រសួងព្រះបរមរាជវាំង
- អគ្គលេខាធិការដ្ឋានក្រុមប្រឹក្សាធម្មនុញ្ញ
- អគ្គលេខាធិការដ្ឋានព្រឹទ្ធសភា
- អគ្គលេខាធិការដ្ឋានរដ្ឋសភា
- ខុទ្ទកាល័យសម្ដេចតេជោ នាយករដ្ឋមន្ត្រី
- ខុទ្ទកាល័យឧបនាយករដ្ឋមន្ត្រី
- ដូចប្រការ៤
- រាជកិច្ច
- ឯកសារ-កាលប្បវត្តិ

**ព្រះរាជាណាចក្រកម្ពុជា**
**ជាតិ សាសនា ព្រះមហាក្សត្រ**

**រាជរដ្ឋាភិបាលកម្ពុជា**
**លេខ** : ..២០..សសរ..

# សេចក្តីសម្រេច

## ស្តីពី

## ការបង្កើតក្រុមការងារអន្តរក្រសួងដើម្បីសិក្សាស្រាវជ្រាវ និងកំណត់នីតិវិធី នៃការគ្រប់គ្រងការផ្សព្វផ្សាយពាណិជ្ជកម្មតាមមធ្យោបាយគ្រប់ប្រភេទដែលស្ថិតក្រោមសមត្ថកិច្ចរបស់រដ្ឋបាលរាជធានី ខេត្ត ក្រុង ស្រុក និងខណ្ឌ

## រាជរដ្ឋាភិបាល

- បានឃើញរដ្ឋធម្មនុញ្ញនៃព្រះរាជាណាចក្រកម្ពុជា
- បានឃើញព្រះរាជក្រឹត្យលេខ នស/រកត/០៩១៨/៩២៥ ចុះថ្ងៃទី០៦ ខែកញ្ញា ឆ្នាំ២០១៨ ស្តីពីការតែងតាំងរាជរដ្ឋាភិបាលនៃព្រះរាជាណាចក្រកម្ពុជា
- បានឃើញព្រះរាជក្រឹត្យលេខ នស/រកត/០៣២០/៤២១ ចុះថ្ងៃទី៣០ ខែមីនា ឆ្នាំ២០២០ ស្តីពីការ តែងតាំង និងកែសម្រួលសមាសភាពរាជរដ្ឋាភិបាលនៃព្រះរាជាណាចក្រកម្ពុជា
- បានឃើញព្រះរាជក្រមលេខ នស/រកម/០៦១៨/០១២ ចុះថ្ងៃទី២៨ ខែមិថុនា ឆ្នាំ២០១៨ ដែលប្រកាសឱ្យប្រើច្បាប់ស្តីពីការរៀបចំ និងការប្រព្រឹត្តទៅនៃគណៈរដ្ឋមន្ត្រី
- បានឃើញព្រះរាជក្រមលេខ នស/រកម/០១៩៦/០៨ ចុះថ្ងៃទី២៤ ខែមករា ឆ្នាំ១៩៩៦ ដែលប្រកាសឱ្យប្រើច្បាប់ស្តីពីការបង្កើតក្រសួងមហាផ្ទៃ
- បានឃើញព្រះរាជក្រមលេខ នស/រកម/០៥០៨/១៧ ចុះថ្ងៃទី២២ ខែឧសភា ឆ្នាំ២០០៨ ដែលប្រកាសឱ្យប្រើច្បាប់ស្តីពីការគ្រប់គ្រងរដ្ឋបាលរាជធានី ខេត្ត ក្រុង ស្រុក ខណ្ឌ
- បានឃើញព្រះរាជក្រមលេខ នស/រកម/០៦១១/០១១ ចុះថ្ងៃទី១៧ ខែមិថុនា ឆ្នាំ២០១១ ដែលប្រកាសឱ្យប្រើច្បាប់ស្តីពីរបបហិរញ្ញវត្ថុ និងការគ្រប់គ្រងទ្រព្យសម្បត្តិរដ្ឋរបស់រដ្ឋបាលថ្នាក់ក្រោមជាតិ
- បានឃើញព្រះរាជក្រមលេខ នស/រកម/០១១២/០០៤ ចុះថ្ងៃទី១៤ ខែមករា ឆ្នាំ២០១២ ដែលប្រកាសឱ្យប្រើច្បាប់ស្តីពីលទ្ធកម្មសាធារណៈ

- បានឃើញអនុក្រឹត្យលេខ ១០៩ អនក្រ.បក ចុះថ្ងៃទី១៩ ខែសីហា ឆ្នាំ២០១៥ ស្តីពីការរៀបចំ និងការប្រព្រឹត្តទៅនៃក្រសួងមហាផ្ទៃ
- បានឃើញអនុក្រឹត្យលេខ ១៨ អនក្រ.បក ចុះថ្ងៃទី០៨ ខែកុម្ភៈ ឆ្នាំ២០១៧ ស្តីពីការបង្កើតយន្តការច្រកចេញចូលតែមួយសម្រាប់ការផ្តល់សេវារដ្ឋបាលនៅរដ្ឋបាលថ្នាក់ក្រោមជាតិ
- បានឃើញអនុក្រឹត្យលេខ ១៨២ អនក្រ.បក ចុះថ្ងៃទី០២ ខែធ្នូ ឆ្នាំ២០១៩ ស្តីពីមុខងារ និងរចនាសម្ព័ន្ធរដ្ឋបាលក្រុង
- បានឃើញអនុក្រឹត្យលេខ ១៨៣ អនក្រ.បក ចុះថ្ងៃទី០២ ខែធ្នូ ឆ្នាំ២០១៩ ស្តីពីមុខងារ និងរចនាសម្ព័ន្ធរដ្ឋបាលខណ្ឌនៃរាជធានីភ្នំពេញ
- បានឃើញអនុក្រឹត្យលេខ ១៨៤ អនក្រ.បក ចុះថ្ងៃទី០២ ខែធ្នូ ឆ្នាំ២០១៩ ស្តីពីមុខងារ និងរចនាសម្ព័ន្ធរដ្ឋបាលស្រុក
- យោងតាមសំណើរបស់រដ្ឋមន្ត្រីក្រសួងមហាផ្ទៃ

## សម្រេច

**ប្រការ ១-**

ត្រូវបានបង្កើតក្រុមការងារអន្តរក្រសួងដើម្បីសិក្សាស្រាវជ្រាវ និងកំណត់នីតិវិធីនៃការគ្រប់គ្រងការផ្សព្វផ្សាយពាណិជ្ជកម្មតាមមធ្យោបាយគ្រប់ប្រភេទដែលស្ថិតក្រោមសមត្ថកិច្ចរបស់រដ្ឋបាលរាជធានី ខេត្ត ក្រុង ស្រុក និងខណ្ឌ ដែលមានសមាសភាពដូចខាងក្រោម៖

| | |
|---|---|
| ១. ឯកឧត្តម **សក់ សេដ្ឋា** រដ្ឋលេខាធិការប្រចាំការ ក្រសួងមហាផ្ទៃ | ប្រធាន |
| ២. តំណាងក្រសួងសេដ្ឋកិច្ច និងហិរញ្ញវត្ថុ | អនុប្រធាន |
| ៣. តំណាងក្រសួងព័ត៌មាន | សមាជិក |
| ៤. តំណាងក្រសួងវប្បធម៌ និងវិចិត្រសិល្បៈ | សមាជិក |
| ៥. តំណាងក្រសួងពាណិជ្ជកម្ម | សមាជិក |
| ៦. តំណាងក្រសួងរៀបចំដែនដី នគរូបនីយកម្ម និងសំណង់ | សមាជិក |
| ៧. ឯកឧត្តម **ថ្វាន់ សំអឿន** អគ្គនាយកនៃអគ្គនាយកដ្ឋានរដ្ឋបាល ក្រសួងមហាផ្ទៃ | សមាជិក |
| ៨. ឯកឧត្តម **សួស ច្រាដ្ឋា** អគ្គនាយករងទទួលបន្ទុកជាប្រធាននាយកដ្ឋានកិច្ចការរដ្ឋបាលរាជធានី ខណ្ឌ និងខេត្ត នៃអគ្គនាយកដ្ឋានរដ្ឋបាល ក្រសួងមហាផ្ទៃ | សមាជិក |
| ៩. ឯកឧត្តម **ម៉ឹន ហេង** ប្រធាននាយកដ្ឋានមុខងារ និងធនធាន នៃអគ្គនាយកដ្ឋានរដ្ឋបាលក្រសួងមហាផ្ទៃ | សមាជិក |

ចំពោះសមាសភាពជាក់ស្តែងរបស់ក្រុមការងារអន្តរក្រសួង ត្រូវកំណត់ដោយសេចក្តីសម្រេចរបស់រដ្ឋមន្ត្រីក្រសួងមហាផ្ទៃ។

**ប្រការ ២-**

ក្រុមការងារអន្តរក្រសួងខាងលើនេះ មានភារកិច្ចដូចខាងក្រោម៖

- សិក្សា ស្រាវជ្រាវអំពីស្ថានភាពនៃការអនុវត្ត និងកំណត់ឱ្យបានច្បាស់លាស់នូវបញ្ហាប្រឈមពាក់ព័ន្ធនឹងការផ្សព្វផ្សាយពាណិជ្ជកម្មតាមមធ្យោបាយគ្រប់ប្រភេទដែលស្ថិតក្រោមសមត្ថកិច្ចរបស់រដ្ឋបាលរាជធានី ខេត្ត ក្រុង ស្រុក និងខណ្ឌ

- រៀបចំគោលការណ៍ណែនាំ និងនីតិវិធីនៃការគ្រប់គ្រងការផ្សព្វផ្សាយពាណិជ្ជកម្មតាមមធ្យោបាយគ្រប់ប្រភេទដែលស្ថិតក្រោមសមត្ថកិច្ចរបស់រដ្ឋបាលរាជធានី ខេត្ត ក្រុង ស្រុក និងខណ្ឌ សំដៅថែរក្សាសោភ័ណភាព សុវត្ថិភាព សណ្ដាប់ធ្នាប់ របៀបរៀបរយសាធារណៈ អត្តសញ្ញាណប្រពៃណីល្អរបស់ជាតិ ព្រមទាំងពង្រឹងតម្លាភាពនៃការប្រមូលចំណូលពីទីតាំងផ្សព្វផ្សាយពាណិជ្ជកម្មគ្រប់ប្រភេទ
- រៀបចំឱ្យមានការផ្ដល់សេវាជាកញ្ចប់ចំពោះការស្នើសុំការផ្សព្វផ្សាយពាណិជ្ជកម្មតាមមធ្យោបាយគ្រប់ប្រភេទដែលស្ថិតក្រោមសមត្ថកិច្ចរបស់រដ្ឋបាលរាជធានី ខេត្ត ក្រុង ស្រុក និងខណ្ឌ
- ពិនិត្យឡើងវិញ ឬកែសម្រួលនូវរាល់កិច្ចសន្យាដែលរដ្ឋបាលរាជធានី ខេត្ត ឬរដ្ឋបាលក្រុង ស្រុក និងខណ្ឌ ប្រគល់សិទ្ធិផ្ដាច់មុខឱ្យក្រុមហ៊ុនឯកជនធ្វើការគ្រប់គ្រង និងប្រមូលចំណូលពីទីតាំងផ្សព្វផ្សាយពាណិជ្ជកម្មគ្រប់ប្រភេទក្នុងដែនសមត្ថកិច្ចរបស់ខ្លួន
- រៀបចំរបាយការណ៍អំពីវឌ្ឍនភាពការងារ លទ្ធផលសម្រេចបាន និងបញ្ហាប្រឈម ជូនប្រមុខរាជរដ្ឋាភិបាលពិនិត្យ សម្រេច តាមរយៈរដ្ឋមន្ត្រីក្រសួងមហាផ្ទៃ
- បំពេញភារកិច្ចផ្សេងទៀត តាមការណែនាំរបស់ប្រធានក្រុមការងារអន្តរក្រសួង។

**ប្រការ ៣-**

ប្រធានក្រុមការងារអន្តរក្រសួងមានសិទ្ធិកោះអញ្ជើញតំណាងក្រសួង-ស្ថាប័នពាក់ព័ន្ធចូលរួមកិច្ចប្រជុំដើម្បីពិភាក្សាលើបញ្ហាប្រឈម ការស្វែងរកដំណោះស្រាយ និងអនុវត្តតាមស្មារតីសេចក្ដីសម្រេចនេះឱ្យមានប្រសិទ្ធភាពខ្ពស់។

អនុប្រធាន និងសមាជិកក្រុមការងារអន្តរក្រសួងទាំងអស់ ត្រូវបំពេញការងារតាមការចាត់ចែងរបស់ប្រធានក្រុមការងារអន្តរក្រសួង។

ក្នុងការអនុវត្តការងាររបស់ខ្លួន ក្រុមការងារអន្តរក្រសួងត្រូវរាយការណ៍សុំយោបល់ដឹកនាំជាប្រចាំពីរដ្ឋមន្ត្រីក្រសួងមហាផ្ទៃ។

**ប្រការ ៤-**

ក្រុមការងារអន្តរក្រសួងអាចស្នើបង្កើតក្រុមការងារបច្ចេកទេសមួយចំនួនជាជំនួយការ ដែលកំណត់ដោយសេចក្ដីសម្រេចរបស់រដ្ឋមន្ត្រីក្រសួងមហាផ្ទៃ។

ក្រុមការងារអន្តរក្រសួងអាចស្នើសុំមន្ត្រីនៃក្រសួងមហាផ្ទៃ ឬមន្ត្រីនៃក្រសួង-ស្ថាប័នពាក់ព័ន្ធឱ្យជួយការងារតាមការចាំបាច់។

**ប្រការ ៥-**

ក្រុមការងារអន្តរក្រសួងមានសិទ្ធិប្រើប្រាស់ត្រារបស់ក្រសួងមហាផ្ទៃ ដើម្បីចាត់ចែងអនុវត្តការងាររបស់ខ្លួន។

ថវិកាចំណាយ មធ្យោបាយ និងសម្ភារសម្រាប់បំពេញបេសកកម្មការងាររបស់ប្រធាន អនុប្រធាន និងសមាជិកក្រុមការងារអន្តរក្រសួង ជាបន្ទុករបស់ក្រសួង-ស្ថាប័នសាមី។

**ប្រការ ៦-**

បទប្បញ្ញត្តិទាំងឡាយណាដែលផ្ទុយនឹងសេចក្ដីសម្រេចនេះ ត្រូវចាត់ទុកជានិរាករណ៍។

**ប្រការ ៧-**

រដ្ឋមន្ត្រីទទួលបន្ទុកទីស្តីការគណៈរដ្ឋមន្ត្រី រដ្ឋមន្ត្រីក្រសួងមហាផ្ទៃ រដ្ឋមន្ត្រីក្រសួងសេដ្ឋកិច្ច និងហិរញ្ញវត្ថុ រដ្ឋមន្ត្រីក្រសួងព័ត៌មាន រដ្ឋមន្ត្រីក្រសួងវប្បធម៌ និងវិចិត្រសិល្បៈ រដ្ឋមន្ត្រីក្រសួងពាណិជ្ជកម្ម រដ្ឋមន្ត្រីក្រសួងរៀបចំដែនដី នគរូបនីយកម្ម និងសំណង់ រដ្ឋមន្ត្រីគ្រប់ក្រសួង ប្រធានស្ថាប័នពាក់ព័ន្ធ អភិបាលនៃគណៈអភិបាលរាជធានី ខេត្ត និងសាមីខ្លួន ដូចមានចែងក្នុងប្រការ១ ត្រូវទទួលបន្ទុកអនុវត្តឱ្យមានប្រសិទ្ធភាពនូវសេចក្តីសម្រេចនេះតាមភារកិច្ចរៀងៗខ្លួន ចាប់ពីថ្ងៃចុះហត្ថលេខាតទៅ។

ថ្ងៃព្រហស្បតិ៍ ១៤ រោច ខែ ផល្គុន ឆ្នាំឆ្លូវ ត្រីស័ក ព.ស.២៥៦៥

រាជធានីភ្នំពេញ ថ្ងៃទី ៣១ ខែ មីនា ឆ្នាំ២០២២

**នាយករដ្ឋមន្ត្រី**

**សម្តេចអគ្គមហាសេនាបតីតេជោ ហ៊ុន សែន**

**កន្លែងទទួល៖**

-ក្រសួងព្រះបរមរាជវាំង
-អគ្គលេខាធិការដ្ឋានក្រុមប្រឹក្សាធម្មនុញ្ញ
-អគ្គលេខាធិការដ្ឋានព្រឹទ្ធសភា
-អគ្គលេខាធិការដ្ឋានរដ្ឋសភា
-ខុទ្ទកាល័យសម្តេចតេជោនាយករដ្ឋមន្ត្រី
-ខុទ្ទកាល័យសម្តេច ឯកឧត្តម លោកជំទាវ ឧបនាយករដ្ឋមន្ត្រី
-ដូចប្រការ៧ "ដើម្បីអនុវត្ត"
-រាជកិច្ច
-ឯកសារ-កាលប្បវត្តិ

**ព្រះរាជាណាចក្រកម្ពុជា**
**ជាតិ សាសនា ព្រះមហាក្សត្រ**

**រាជរដ្ឋាភិបាលកម្ពុជា**
**លេខ:** ៤៥ សសរ

# សេចក្តីសម្រេច
## ស្តីពី
## ការកែសម្រួលសមាសភាពថ្នាក់ដឹកនាំគណៈកម្មការ ផលិតភាពយន្តភាគរឿង “ កូនប្រុសក្រោមពន្លឺព្រះចន្ទពេញបូណ៌មី ”

**រាជរដ្ឋាភិបាល**

- បានឃើញរដ្ឋធម្មនុញ្ញ នៃព្រះរាជាណាចក្រកម្ពុជា
- បានឃើញព្រះរាជក្រឹត្យលេខ នស/រកត/០៩១៨/៩២៥ ចុះថ្ងៃទី០៦ ខែកញ្ញា ឆ្នាំ២០១៨ ស្តីពីការតែងតាំង រាជរដ្ឋាភិបាល នៃព្រះរាជាណាចក្រកម្ពុជា
- បានឃើញព្រះរាជក្រឹត្យលេខ នស/រកត/០៣២០/៤២១ ចុះថ្ងៃទី៣០ ខែមីនា ឆ្នាំ២០២០ ស្តីពីការតែងតាំង និងកែសម្រួលសមាសភាពរាជរដ្ឋាភិបាល នៃព្រះរាជាណាចក្រកម្ពុជា
- បានឃើញព្រះរាជក្រមលេខ នស/រកម/០៦១៨/០១២ ចុះថ្ងៃទី២៨ ខែមិថុនា ឆ្នាំ២០១៨ ដែលប្រកាសឱ្យប្រើច្បាប់ ស្តីពីការរៀបចំ និងការប្រព្រឹត្តទៅនៃគណៈរដ្ឋមន្ត្រី
- បានឃើញព្រះរាជក្រមលេខ នស/រកម/០១៩៦/១៤ ចុះថ្ងៃទី២៨ ខែមករា ឆ្នាំ១៩៩៦ ដែលប្រកាសឱ្យប្រើច្បាប់ ស្តីពីការបង្កើតក្រសួងព័ត៌មាន
- បានឃើញព្រះរាជក្រមលេខ នស/រកម/០១៩៦/០២ ចុះថ្ងៃទី២៤ ខែមករា ឆ្នាំ១៩៩៦ ដែលប្រកាសឱ្យប្រើច្បាប់ ស្តីពីការបង្កើតក្រសួងវប្បធម៌ និងវិចិត្រសិល្បៈ
- សេចក្តីសម្រេចលេខ ០១ សសរ ចុះថ្ងៃទី ៥ ខែមករា ឆ្នាំ២០២១ ស្តីពីការបង្កើតគណៈកម្មការ និងអនុគណៈកម្មការផលិតភាពយន្តភាគរឿង **“កូនប្រុសក្រោមពន្លឺព្រះចន្ទពេញបូណ៌មី”** របស់រាជរដ្ឋាភិបាលកម្ពុជា
- សេចក្តីសម្រេចលេខ ១១១ សសរ ចុះថ្ងៃទី ១៧ ខែវិច្ឆិកា ឆ្នាំ២០២១ ស្តីពីការកែសម្រួលសមាសភាពគណៈកម្មការ និងអនុគណៈកម្មការផលិតភាពយន្តភាគរឿង **“កូនប្រុសក្រោមពន្លឺព្រះចន្ទពេញបូណ៌មី”** របស់រាជរដ្ឋាភិបាលកម្ពុជា
- យោងតាមតម្រូវការចាំបាច់របស់រាជរដ្ឋាភិបាលកម្ពុជា

## ស ម្រេ ច

**ប្រការ១.-** ត្រូវបានបញ្ចប់តួនាទីឯកឧត្តម **ហ៊ឹម សុនិត្យា** ពីប្រធានគណៈកម្មការផលិតភាពយន្តភាគរឿង **“ កូនប្រុសក្រោមពន្លឺព្រះចន្ទពេញបូណ៌មី ”** ឱ្យទៅបំពេញភារកិច្ចនៅក្រសួងព័ត៌មានវិញ។

**ប្រការ២.-** ត្រូវបានតែងតាំងលោក **ហ៊ុយ ទាសនា** ពីអនុប្រធានទៅជាប្រធានគណៈកម្មការផលិតភាពយន្តភាគរឿង **“ កូនប្រុសក្រោមពន្លឺព្រះចន្ទពេញបូណ៌មី ”** ជំនួសឱ្យឯកឧត្តម **ហ៊ឹម សុនិត្យា** ដែលត្រូវបានបញ្ចប់តួនាទី។

**ប្រការ៣.~** បទប្បញ្ញត្តិទាំងឡាយណាដែលផ្ទុយនឹងសេចក្ដីសម្រេចនេះ ត្រូវទុកជានិរាករណ៍។

**ប្រការ៤.~** រដ្ឋមន្ត្រីក្រសួងព័ត៌មាន រដ្ឋមន្ត្រីក្រសួងវប្បធម៌ និងវិចិត្រសិល្បៈ និងប្រធានគ្រប់ស្ថាប័នពាក់ព័ន្ធ ព្រមទាំងសាមីខ្លួន ដូចមានចែងក្នុងប្រការ១ និងប្រការ២ខាងលើ ត្រូវទទួលបន្ទុកអនុវត្តសេចក្ដីសម្រេចនេះ ឱ្យមានប្រសិទ្ធភាពខ្ពស់ចាប់ពីថ្ងៃចុះហត្ថលេខាតទៅ។

ថ្ងៃអង្គារ ១១កើត ខែចេត្រ ឆ្នាំឆ្លូវ ត្រីស័ក ព.ស.២៥៦៥
ធ្វើនៅរាជធានីភ្នំពេញ, ថ្ងៃទី១២ ខែមេសា ឆ្នាំ២០២២

**នាយករដ្ឋមន្ត្រី**

**សម្ដេចអគ្គមហាសេនាបតីតេជោ ហ៊ុន សែន**

❖ **ចម្លងជូន**

- *ខុទ្ទកាល័យសម្ដេចតេជោ នាយករដ្ឋមន្ត្រី*
- *អគ្គលេខាធិការដ្ឋានក្រសួងការពារជាតិ*
- *អគ្គស្នងការដ្ឋាននគរបាលជាតិ*
- *អភិបាល រាជធានី -ខេត្ត*
- *ខុទ្ទកាល័យអគ្គបញ្ជាការដ្ឋាន ខ.ភ.ម*
- *បញ្ជាការដ្ឋានកងទ័ពជើងគោក*
- *កងរាជអាវុធហត្ថលើផ្ទៃប្រទេស*
- *ដូចប្រការ ១ ប្រការ ២ និងប្រការ៤*
- *ឯកសារ-កាលប្បវត្តិ*

ព្រះរាជាណាចក្រកម្ពុជា
ជាតិ សាសនា ព្រះមហាក្សត្រ

ក្រសួងសេដ្ឋកិច្ច និង ហិរញ្ញវត្ថុ
លេខ ៤៤៦ ... សហវ.ប្រក

# ប្រកាស
## ស្តីពី
## ការដាក់ឱ្យប្រើប្រាស់ប្រព័ន្ធគ្រប់គ្រងបញ្ជីសារពើភណ្ឌទ្រព្យសម្បត្តិរដ្ឋ សម្រាប់ប្រើប្រាស់ផ្ទៃក្នុងក្រសួងសេដ្ឋកិច្ចនិងហិរញ្ញវត្ថុ ដំណាក់កាលទី១

## ឧបនាយករដ្ឋមន្ត្រី
## រដ្ឋមន្ត្រីក្រសួងសេដ្ឋកិច្ចនិងហិរញ្ញវត្ថុ

- បានឃើញរដ្ឋធម្មនុញ្ញ នៃព្រះរាជាណាចក្រកម្ពុជា
- បានឃើញព្រះរាជក្រឹត្យលេខ នស/រកត/០៩១៨/៩២៥ ចុះថ្ងៃទី០៦ ខែកញ្ញា ឆ្នាំ២០១៨ ស្តីពីការតែងតាំងរាជរដ្ឋាភិបាល នៃព្រះរាជាណាចក្រកម្ពុជា
- បានឃើញព្រះរាជក្រឹត្យលេខ នស/រកត/០៣២០/៤២១ ចុះថ្ងៃទី៣០ ខែមីនា ឆ្នាំ២០២០ ស្តីពីការតែងតាំង និងកែសម្រួលសមាសភាពរាជរដ្ឋាភិបាល នៃព្រះរាជាណាចក្រកម្ពុជា
- បានឃើញព្រះរាជក្រមលេខ នស/រកម/០៦១៨/០១២ ចុះថ្ងៃទី២៨ ខែមិថុនា ឆ្នាំ២០១៨ ដែលប្រកាសឱ្យប្រើច្បាប់ស្តីពីការរៀបចំ និងការប្រព្រឹត្តទៅ នៃគណៈរដ្ឋមន្ត្រី
- បានឃើញព្រះរាជក្រមលេខ នស/រកម/០១៩៦/១៨ ចុះថ្ងៃទី២៤ ខែមករា ឆ្នាំ១៩៩៦ ដែលប្រកាសឱ្យប្រើច្បាប់ស្តីពីការបង្កើតក្រសួងសេដ្ឋកិច្ចនិងហិរញ្ញវត្ថុ
- បានឃើញព្រះរាជក្រមលេខ នស/រកម/០៥០៨/០១៦ ចុះថ្ងៃទី១៣ ខែឧសភា ឆ្នាំ២០០៨ ដែលប្រកាសឱ្យប្រើច្បាប់ស្តីពីប្រព័ន្ធហិរញ្ញវត្ថុសាធារណៈ
- បានឃើញព្រះរាជក្រមលេខ នស/រកម/១១២០/០៣០ ចុះថ្ងៃទី១៤ ខែវិច្ឆិកា ឆ្នាំ២០២០ ដែលប្រកាសឱ្យប្រើច្បាប់ស្តីពីការគ្រប់គ្រង ការប្រើប្រាស់ និងការចាត់ចែងលើទ្រព្យសម្បត្តិរដ្ឋ
- បានឃើញព្រះរាជក្រមលេខ នស/រកម/០១២១/០០៣ ចុះថ្ងៃទី១៦ ខែមករា ឆ្នាំ២០២១ ដែលប្រកាសឱ្យប្រើច្បាប់ស្តីពីការរៀបចំ និងការប្រព្រឹត្តទៅ នៃអាជ្ញាធរសេវាហិរញ្ញវត្ថុមិនមែនធនាគារ
- បានឃើញព្រះរាជក្រមលេខ នស/រកម/០១២០/០៣១ ចុះថ្ងៃទី១៤ ខែវិច្ឆិកា ឆ្នាំ២០២០ ដែលប្រកាសឱ្យប្រើច្បាប់ស្តីពីការគ្រប់គ្រងល្បែងពាណិជ្ជកម្ម
- បានឃើញព្រះរាជក្រឹត្យលេខ នស/រកត/០៦១៧/៤៨៨ ចុះថ្ងៃទី១៥ ខែមិថុនា ឆ្នាំ២០១៧ ស្តីពីការបង្កើតក្រុមប្រឹក្សាជាតិគាំពារសង្គម
- បានឃើញអនុក្រឹត្យលេខ ៤៨៨ អនក្រ.បក ចុះថ្ងៃទី១៦ ខែតុលា ឆ្នាំ២០១៣ ស្តីពីការរៀបចំ និងការប្រព្រឹត្តទៅ នៃក្រសួងសេដ្ឋកិច្ចនិងហិរញ្ញវត្ថុ

- បានឃើញអនុក្រឹត្យលេខ ៧៥ អនក្រ.បក ចុះថ្ងៃទី២៥ ខែឧសភា ឆ្នាំ២០១៧ ស្តីពីការកែសម្រួលអនុក្រឹត្យលេខ ៤៨៨ អនក្រ.បក ចុះថ្ងៃទី១៦ ខែតុលា ឆ្នាំ២០១៣ ស្តីពីការរៀបចំនិងការប្រព្រឹត្តទៅនៃក្រសួងសេដ្ឋកិច្ចនិង ហិរញ្ញវត្ថុ
- បានឃើញអនុក្រឹត្យលេខ ៧៦ អនក្រ.បក ចុះថ្ងៃទី១៣ ខែមិថុនា ឆ្នាំ២០១៨ ស្តីពីការរៀបចំនិងការប្រព្រឹត្តទៅនៃក្រុមប្រឹក្សានីតិកម្ម នៃក្រសួងសេដ្ឋកិច្ចនិងហិរញ្ញវត្ថុ
- បានឃើញអនុក្រឹត្យលេខ ២៧ អនក្រ.បក ចុះថ្ងៃទី១០ ខែមីនា ឆ្នាំ២០២០ ស្តីពីការរៀបចំ និងការប្រព្រឹត្តទៅ នៃអគ្គលេខាធិការដ្ឋានគណៈកម្មាធិការជាតិផលិតភាពសេដ្ឋកិច្ចកម្ពុជា
- បានឃើញអនុក្រឹត្យលេខ ១១៣ អនក្រ.បក ចុះថ្ងៃទី១៤ ខែកក្កដា ឆ្នាំ២០២១ ស្តីពីការរៀបចំនិងការប្រព្រឹត្តទៅ របស់ អង្គភាពក្រោមឱវាទរបស់អាជ្ញាធរសេវាហិរញ្ញវត្ថុមិនមែនធនាគារ
- បានឃើញអនុក្រឹត្យលេខ ១៦៥ អនក្រ.បក ចុះថ្ងៃទី២៦ ខែសីហា ឆ្នាំ២០២១ ស្តីពីការរៀបចំនិងការប្រព្រឹត្តទៅ នៃគណៈកម្មការគ្រប់គ្រងល្បែងពាណិជ្ជកម្មកម្ពុជា
- បានឃើញអនុក្រឹត្យលេខ ១៤៣ អនក្រ.បក ចុះថ្ងៃទី១៩ ខែសីហា ឆ្នាំ២០២១ ស្តីពីការកែសម្រួលអនុក្រឹត្យលេខ០៣ អនក្រ.បក ចុះថ្ងៃទី៨ ខែមករា ឆ្នាំ២០១៨ ស្តីពីការបង្កើតគណៈកម្មាធិការប្រតិបត្តិ និងអគ្គលេខាធិការដ្ឋាន នៃក្រុមប្រឹក្សាជាតិគាំពារសង្គម
- បានឃើញអនុក្រឹត្យលេខ ០៣ អនក្រ.បក ចុះថ្ងៃទី៨ ខែមករា ឆ្នាំ២០១៨ ស្តីពីការបង្កើតគណៈកម្មាធិការប្រតិបត្តិ និង អគ្គលេខាធិការដ្ឋាន នៃក្រុមប្រឹក្សាជាតិគាំពារសង្គម
- បានឃើញអនុក្រឹត្យលេខ ៦៦ អនក្រ.បក ចុះថ្ងៃទី២៧ ខែមេសា ឆ្នាំ២០១៧ ស្តីពីវិធាននិងនីតិវិធី នៃការគ្រប់គ្រងបញ្ជីសារពើភណ្ឌទ្រព្យសម្បត្តិរដ្ឋ
- បានឃើញបទបញ្ជាលេខ ៣០ បប ចុះថ្ងៃទី២៥ ខែធ្នូ ឆ្នាំ១៩៩៧ ស្តីពីការគ្រប់គ្រងទ្រព្យសម្បត្តិរដ្ឋ
- បានឃើញសារាចរលេខ ០៧ សរ ចុះថ្ងៃទី៣០ ខែមិថុនា ឆ្នាំ២០១៤ ស្តីពីការរៀបចំបញ្ជីសារពើភណ្ឌទ្រព្យសម្បត្តិរដ្ឋ
- បានឃើញប្រកាសលេខ ០០២ សហវ.ប្រក ចុះថ្ងៃទី០៦ ខែមករា ឆ្នាំ២០២០ ស្តីពីវិធាន និងនីតិវិធីលម្អិតនៃការជម្រះ បញ្ជីទ្រព្យសម្បត្តិរដ្ឋ ចេញពីបញ្ជីសារពើភណ្ឌទ្រព្យសម្បត្តិរដ្ឋ
- បានឃើញប្រកាសលេខ ០០៧ សហវ.ប្រក ចុះថ្ងៃទី០៦ ខែមករា ឆ្នាំ២០២២ ស្តីពីការកំណត់អង្គភាពប្រើប្រាស់ទ្រព្យសម្បត្តិរដ្ឋរបស់ក្រសួងសេដ្ឋកិច្ចនិងហិរញ្ញវត្ថុ
- យោងតាមតម្រូវការចាំបាច់របស់ក្រសួងសេដ្ឋកិច្ចនិងហិរញ្ញវត្ថុ

## សម្រេច

**ប្រការ១.-**

ត្រូវបានដាក់ឱ្យប្រើប្រាស់ប្រព័ន្ធគ្រប់គ្រងបញ្ជីសារពើភណ្ឌទ្រព្យសម្បត្តិរដ្ឋ (State Asset Management-SAM) សម្រាប់ប្រើប្រាស់ផ្ទៃក្នុងក្រសួងសេដ្ឋកិច្ចនិងហិរញ្ញវត្ថុ ដំណាក់កាលទី១ លើមុខងារចំនួន ០៣ ចាប់ពីខែកុម្ភៈ ឆ្នាំ២០២២តទៅ ដល់គ្រប់អង្គភាពប្រើប្រាស់ទ្រព្យសម្បត្តិរដ្ឋថ្នាក់កណ្តាល និងថ្នាក់មូលដ្ឋាន នៃក្រសួងសេដ្ឋកិច្ច និងហិរញ្ញវត្ថុ មានដូចខាងក្រោម÷

**១.មុខងារបញ្ជីសារពើភណ្ឌ÷** អង្គភាពប្រើប្រាស់ ត្រូវពិនិត្យ ផ្ទៀងផ្ទាត់ និងផ្ទៀងផ្ទាត់ទិន្នន័យបញ្ជីសារពើភណ្ឌទ្រព្យសម្បត្តិរដ្ឋរបស់សាមីអង្គភាពនីមួយៗនៅក្នុងប្រព័ន្ធ SAM ដែលបានបញ្ចូលដោយក្រុមការងារ នៃលេខាធិការដ្ឋាន គ.ប.ទ.។

២៤

**២. មុខងារមតិយោបល់÷** អង្គភាពប្រើប្រាស់ ត្រូវពិនិត្យ និងផ្តល់មតិយោបល់តាមរយៈមុខងារមតិយោបល់របស់ប្រព័ន្ធ SAM ដើម្បីផ្តល់ព័ត៌មានត្រឡប់មកវិញ និង/ឬ ដោះស្រាយចម្ងល់ ឬបញ្ហាផ្សេងៗ បានទាន់ពេលវេលា និងមានប្រសិទ្ធភាព។

**៣. មុខងាររបាយការណ៍÷** អង្គភាពប្រើប្រាស់ ត្រូវទាញយករបាយការណ៍ដែលផលិតចេញពីប្រព័ន្ធ ដោយស្វ័យប្រវត្តិ ដើម្បីចុះហត្ថលេខាតាមនីតិវិធីជាធរមាន ដោយបោះពុម្ព និងចងក្រងបញ្ជីសារពើភណ្ឌឱ្យបានចប់សព្វគ្រប់យ៉ាងយូរត្រឹមដំណាច់ត្រីមាសទី១ នៃឆ្នាំបន្ទាប់ រួចបញ្ជូនមកលេខាធិការដ្ឋានគ.ប.ទ. ចំនួន០៥ច្បាប់ ដើម្បីតម្កល់ទុកជាផ្លូវការ និងចាត់ចែងបន្តតាមនីតិវិធីជាធរមាន។

**ប្រការ២.-**

បទប្បញ្ញត្តិទាំងឡាយណា ដែលមានខ្លឹមសារផ្ទុយនឹងប្រកាសនេះ ត្រូវទុកជានិរាករណ៍។

**ប្រការ៣.-**

នាយកខុទ្ទកាល័យ អគ្គលេខាធិការ អគ្គនាយក អគ្គាធិការ នាយកវិទ្យាស្ថាន និងប្រធានអង្គភាពប្រើប្រាស់នៃក្រសួងសេដ្ឋកិច្ចនិងហិរញ្ញវត្ថុ ត្រូវទទួលបន្ទុកអនុវត្តប្រកាសនេះតាមភារកិច្ចរៀងៗខ្លួន ចាប់ពីថ្ងៃចុះហត្ថលេខាតទៅ។

ថ្ងៃ [illegible] ខែ [illegible] ឆ្នាំឆ្លូវ ត្រីស័ក ព.ស.២៥៦៥
ធ្វើនៅរាជធានីភ្នំពេញ ថ្ងៃទី [illegible] ខែ [illegible] ឆ្នាំ២០២២

**ឧបនាយករដ្ឋមន្ត្រី**
**រដ្ឋមន្ត្រីក្រសួងសេដ្ឋកិច្ចនិងហិរញ្ញវត្ថុ**

**អគ្គបណ្ឌិតសភាចារ្យ អូន ព័ន្ធមុនីរ័ត្ន**

**កន្លែងទទួល÷**

- ទីស្តីការគណៈរដ្ឋមន្ត្រី
- ខុទ្ទកាល័យសម្តេចអគ្គមហាសេនាបតីតេជោ នាយករដ្ឋមន្ត្រី
- ខុទ្ទកាល័យសម្តេច ឯកឧត្តម លោកជំទាវ ឧបនាយករដ្ឋមន្ត្រី
- គ្រប់អង្គភាពប្រើប្រាស់ថ្នាក់កណ្តាល និងថ្នាក់មូលដ្ឋាន នៃកសហវ "ដើម្បីអនុវត្ត"
- រាជកិច្ច
- ឯកសារ-កាលប្បវត្តិ

ព្រះរាជាណាចក្រកម្ពុជា
ជាតិ សាសនា ព្រះមហាក្សត្រ

ក្រសួងសេដ្ឋកិច្ច និង ហិរញ្ញវត្ថុ
លេខ.០០១.......សហវ.......

## សេចក្តីសម្រេច
## ស្តីពី
## ការបង្កើតក្រុមការងារទទួលបន្ទុកលើប្រព័ន្ធគ្រប់គ្រងយានយន្តប្រចាំក្រសួងសេដ្ឋកិច្ចនិងហិរញ្ញវត្ថុ

## ឧបនាយករដ្ឋមន្ត្រី
## រដ្ឋមន្ត្រីក្រសួងសេដ្ឋកិច្ចនិងហិរញ្ញវត្ថុ

- បានឃើញរដ្ឋធម្មនុញ្ញ នៃព្រះរាជាណាចក្រកម្ពុជា
- បានឃើញព្រះរាជក្រឹត្យលេខ នស/រកត/០៩១៨/៩២៥ ចុះថ្ងៃទី០៦ ខែកញ្ញា ឆ្នាំ២០១៨ ស្តីពីការតែងតាំងរាជរដ្ឋាភិបាល នៃព្រះរាជាណាចក្រកម្ពុជា
- បានឃើញព្រះរាជក្រឹត្យលេខ នស/រកត/០៣២០/៤២១ ចុះថ្ងៃទី៣០ ខែមីនា ឆ្នាំ២០២០ ស្តីពីការតែងតាំង និងកែសម្រួលសមាសភាពរាជរដ្ឋាភិបាល នៃព្រះរាជាណាចក្រកម្ពុជា
- បានឃើញព្រះរាជក្រមលេខ នស/រកម/០៦១៨/០១២ ចុះថ្ងៃទី២៨ ខែមិថុនា ឆ្នាំ២០១៨ ដែលប្រកាសឱ្យប្រើច្បាប់ស្តីពីការរៀបចំនិងការប្រព្រឹត្តទៅ នៃគណៈរដ្ឋមន្ត្រី
- បានឃើញព្រះរាជក្រមលេខ នស/រកម/០១៩៦/១៨ ចុះថ្ងៃទី២៤ ខែមករា ឆ្នាំ១៩៩៦ ដែលប្រកាសឱ្យប្រើច្បាប់ស្តីពីការបង្កើតក្រសួងសេដ្ឋកិច្ចនិងហិរញ្ញវត្ថុ
- បានឃើញព្រះរាជក្រមលេខ នស/រកម/០៥០៨/០១៦ ចុះថ្ងៃទី១៣ ខែឧសភា ឆ្នាំ២០០៨ ដែលប្រកាសឱ្យប្រើច្បាប់ស្តីពីប្រព័ន្ធហិរញ្ញវត្ថុសាធារណៈ
- បានឃើញព្រះរាជក្រមលេខ នស/រកម/១១២០/០៣០ ចុះថ្ងៃទី១៤ ខែវិច្ឆិកា ឆ្នាំ២០២០ ដែលប្រកាសឱ្យប្រើច្បាប់ស្តីពីការគ្រប់គ្រង ការប្រើប្រាស់ និងការចាត់ចែងលើទ្រព្យសម្បត្តិរដ្ឋ
- បានឃើញអនុក្រឹត្យលេខ ៤៨៨ អនក្រ.បក ចុះថ្ងៃទី១៦ ខែតុលា ឆ្នាំ២០១៣ ស្តីពីការរៀបចំនិងការប្រព្រឹត្តទៅ នៃក្រសួងសេដ្ឋកិច្ចនិងហិរញ្ញវត្ថុ
- បានឃើញអនុក្រឹត្យលេខ ៧៥ អនក្រ.បក ចុះថ្ងៃទី២៥ ខែឧសភា ឆ្នាំ២០១៧ ស្តីពីការកែសម្រួលអនុក្រឹត្យលេខ ៤៨៨ អនក្រ.បក ចុះថ្ងៃទី១៦ ខែតុលា ឆ្នាំ២០១៣ ស្តីពីការរៀបចំនិងការប្រព្រឹត្តទៅ នៃក្រសួងសេដ្ឋកិច្ចនិងហិរញ្ញវត្ថុ

- បានឃើញអនុក្រឹត្យលេខ ៧៦ អនក្រ.បក ចុះថ្ងៃទី១៣ ខែមិថុនា ឆ្នាំ២០១៨ ស្តីពីការរៀបចំនិងការប្រព្រឹត្តទៅនៃក្រុមប្រឹក្សានីតិកម្ម នៃក្រសួងសេដ្ឋកិច្ចនិងហិរញ្ញវត្ថុ
- បានឃើញអនុក្រឹត្យលេខ ៤២៦ អនក្រ.បក ចុះថ្ងៃទី១៩ ខែមិថុនា ឆ្នាំ២០១៣ ស្តីពីការរៀបចំនិងដាក់ឱ្យអនុវត្តអង្គភាពថវិកា
- បានឃើញអនុក្រឹត្យលេខ ៦៦ អនក្រ.បក ចុះថ្ងៃទី២៧ ខែមេសា ឆ្នាំ២០១៧ ស្តីពីវិធាននិងនីតិវិធី នៃការគ្រប់-គ្រងបញ្ជីសារពើភណ្ឌទ្រព្យសម្បត្តិរដ្ឋ
- បានឃើញសារាចរលេខ ០៧ សរ ចុះថ្ងៃទី៣០ ខែមិថុនា ឆ្នាំ២០១៤ ស្តីពីការរៀបចំបញ្ជីសារពើភណ្ឌទ្រព្យ-សម្បត្តិរដ្ឋ
- បានឃើញប្រកាសលេខ..០០៧៦...សហវ.ប្រក ចុះថ្ងៃទី.០៦..ខែ.មករា.ឆ្នាំ២០២២. ស្តីពីការកំណត់អង្គភាពប្រើប្រាស់ទ្រព្យសម្បត្តិរដ្ឋរបស់ក្រសួងសេដ្ឋកិច្ចនិងហិរញ្ញវត្ថុ
- បានឃើញប្រកាសលេខ ៤៥១ សហវ.ប្រក ចុះថ្ងៃទី២៤ ខែមេសា ឆ្នាំ២០២០ ស្តីពីការបង្កើតគណៈកម្មការបញ្ជីសារពើភណ្ឌទ្រព្យសម្បត្តិរដ្ឋប្រចាំក្រសួងសេដ្ឋកិច្ចនិងហិរញ្ញវត្ថុ
- បានឃើញប្រកាសលេខ ០០២ សហវ.ប្រក ចុះថ្ងៃទី០៤ ខែកុម្ភៈ ឆ្នាំ២០២១ ស្តីពីការកែសម្រួលសមាសភាពគណៈកម្មការបញ្ជីសារពើភណ្ឌទ្រព្យសម្បត្តិរដ្ឋប្រចាំក្រសួងសេដ្ឋកិច្ចនិងហិរញ្ញវត្ថុ
- យោងតាមតម្រូវការចាំបាច់របស់ក្រសួងសេដ្ឋកិច្ចនិងហិរញ្ញវត្ថុ

## **សម្រេច**

**ប្រការ១.-**

ត្រូវបានបង្កើតក្រុមការងារទទួលបន្ទុកលើប្រព័ន្ធគ្រប់គ្រងយានយន្តប្រចាំក្រសួងសេដ្ឋកិច្ចនិងហិរញ្ញវត្ថុ (Vehicle Management System=VMS) សរសេរជាអក្សរកាត់ថា "**គ.ប.យ.**" ជាសេនាធិការបច្ចេកទេសឱ្យគណៈកម្មការបញ្ជី-សារពើភណ្ឌទ្រព្យសម្បត្តិរដ្ឋប្រចាំក្រសួងសេដ្ឋកិច្ចនិងហិរញ្ញវត្ថុ ដោយមានគោលបំណងធានាការគ្រប់គ្រងលើប្រព័ន្ធគ្រប់គ្រងយានយន្តប្រចាំក្រសួងសេដ្ឋកិច្ចនិងហិរញ្ញវត្ថុ ទាំងនៅថ្នាក់កណ្តាល និងថ្នាក់មូលដ្ឋាន ប្រកបដោយផលិតភាព ប្រសិទ្ធភាព ស័ក្តិសិទ្ធភាព តម្លាភាព គណនេយ្យភាព និងនិរន្តរភាព ដែលមានសមាសភាពដូចខាងក្រោម÷

| | | |
|---|---|---|
| ១-ឯកឧត្តមបណ្ឌិតសភាចារ្យ **ហ៊ាន សាហ៊ីប** | រដ្ឋលេខាធិការក្រសួងសេដ្ឋកិច្ចនិងហិរញ្ញវត្ថុ | ប្រធាន |
| ២-ឯកឧត្តម **មាស សុខសេនសាន** | អគ្គលេខាធិការ នៃអគ្គលេខាធិការដ្ឋាន កសហវ | អនុប្រធាន |
| ៣-លោកស្រី **សុខ សុរិយា** | ប្រធាននាយកដ្ឋានរដ្ឋបាលនិងហិរញ្ញវត្ថុ នៃអគ្គលេខាធិការដ្ឋាន កសហវ | អនុប្រធានប្រចាំការ |
| ៤-លោក **ផេង អ៊ី** | អនុប្រធាននាយកដ្ឋានរដ្ឋបាលនិងហិរញ្ញវត្ថុ នៃអគ្គលេខាធិការដ្ឋាន កសហវ | សមាជិក |
| ៥-លោក **ហ៊ុន ពិសិដ្ឋ** | ប្រធានការិយាល័យសម្ភារនិងទ្រព្យសម្បត្តិរដ្ឋ នៃនាយកដ្ឋានរដ្ឋបាលនិងហិរញ្ញវត្ថុ | សមាជិក |

| | | |
|---|---|---|
| ៦-លោក **ស៊ុំ ឆាសនា** | អនុប្រធានការិយាល័យសម្ភារនិងទ្រព្យសម្បត្តិរដ្ឋនៃនាយកដ្ឋានរដ្ឋបាលនិងហិរញ្ញវត្ថុ | សមាជិក |
| ៧-លោក **ម៉ាម សុធារ៉ា** | អនុប្រធានការិយាល័យសម្ភារនិងទ្រព្យសម្បត្តិរដ្ឋនៃនាយកដ្ឋានរដ្ឋបាលនិងហិរញ្ញវត្ថុ | សមាជិក |
| ៨-លោក **ច្រាជ្ញ ឡើន** | អនុប្រធានការិយាល័យសម្ភារនិងទ្រព្យសម្បត្តិរដ្ឋនៃនាយកដ្ឋានរដ្ឋបាលនិងហិរញ្ញវត្ថុ | សមាជិក |
| ៩-លោក **ឈុន នីតិសិដ្ឋ** | មន្ត្រីបច្ចេកទេសនៃនាយកដ្ឋានបច្ចេកវិទ្យាព័ត៌មាន | សមាជិក |
| ១០-លោក **ត្រឹង សុភានី** | មន្ត្រីបច្ចេកទេសនៃនាយកដ្ឋានបច្ចេកវិទ្យាព័ត៌មាន | សមាជិក |
| ១១-លោក **ជួង ចំណាប់** | មន្ត្រីបច្ចេកទេសនៃនាយកដ្ឋានបច្ចេកវិទ្យាព័ត៌មាន | សមាជិក |
| ១២-លោក **ជួប ច័ន្ទរស្មី** | បុគ្គលិកជាប់កិច្ចសន្យា នៃ អ.គ.ហ. | សមាជិក |
| ១៣-កញ្ញា **ខន សុជាតា** | មន្ត្រីជាប់កិច្ចសន្យានៃនាយកដ្ឋានរដ្ឋបាលនិងហិរញ្ញវត្ថុ | សមាជិក។ |

**ប្រការ២.-**

**គ.ម.យ.** មានតួនាទី និងភារកិច្ចដូចខាងក្រោម÷

- រៀបចំ កសាង ថែទាំ អភិវឌ្ឍ និងធ្វើសន្ទានកម្មប្រព័ន្ធ VMS
- ធ្វើបច្ចុប្បន្នភាពទិន្នន័យយានយន្តលើមុខងារធៀក និងបង់ពន្ធផ្លូវប្រចាំឆ្នាំក្នុងប្រព័ន្ធគ្រប់គ្រងទិន្នន័យយានយន្ត
- ពិនិត្យ និងផ្តល់យោបល់លើលំហូរនីតិវិធី នៃការគ្រប់គ្រង និងការប្រើប្រាស់ប្រព័ន្ធ ជូនថ្នាក់ដឹកនាំ និងអង្គភាពប្រើប្រាស់ក្រោមឱវាទក្រសួង
- ពិនិត្យ និងផ្តល់យោបល់លើការបញ្ចូល ព្រមទាំងធ្វើបច្ចុប្បន្នភាពទិន្នន័យយានយន្តរបស់អង្គភាពប្រើប្រាស់ថ្នាក់កណ្តាល និងថ្នាក់មូលដ្ឋាន នៃគសហវ ជាប្រចាំក្នុងប្រព័ន្ធ VMS
- សិក្សា និងផ្តល់ធាតុចូលលើការកែលម្អនូវមុខងារសំខាន់ៗរបស់ប្រព័ន្ធ VMS ដោយអនុលោមតាមលិខិតបទដ្ឋានគតិយុត្តជាធរមាន
- កសាង និងអភិវឌ្ឍនូវទម្រង់របាយការណ៍នានាដែលផលិតចេញពីប្រព័ន្ធ VMS ដោយអនុលោមតាមលិខិតបទដ្ឋានគតិយុត្តជាធរមាន
- ប្រមូល ពិនិត្យ និងផ្ទៀងផ្ទាត់ទិន្នន័យ ព្រមទាំងបញ្ចូលទិន្នន័យយានយន្តរបស់អង្គភាពប្រើប្រាស់ថ្នាក់កណ្តាល និងថ្នាក់មូលដ្ឋាន នៃគសហវ ទៅក្នុងប្រព័ន្ធ VMS ឱ្យបានទាន់ពេលវេលា
- រៀបចំ និងបូកសរុបរបាយការណ៍ស្តីពីវឌ្ឍនភាព និងបញ្ហាប្រឈមប្រចាំត្រីមាស ឆមាស និងប្រចាំឆ្នាំ ដើម្បីដាក់ជូនរដ្ឋមន្ត្រីក្រសួងសេដ្ឋកិច្ចនិងហិរញ្ញវត្ថុ ពិនិត្យ និងសម្រេច
- លើកសំណើដោះស្រាយបញ្ហានានាពាក់ព័ន្ធការអនុវត្តការងារ និងស្នើសុំវិធានការដោះស្រាយពីរដ្ឋមន្ត្រីក្រសួងសេដ្ឋកិច្ចនិងហិរញ្ញវត្ថុ ក្នុងករណីដែលពុំអាចដោះស្រាយបាន
- បំពេញភារកិច្ចផ្សេងទៀត តាមការកំណត់របស់រដ្ឋមន្ត្រីក្រសួងសេដ្ឋកិច្ចនិងហិរញ្ញវត្ថុ។

៤

**ប្រការ៣.-**

អនុប្រធាន អនុប្រធានប្រចាំការ និងសមាជិក នៃ គ.ម.ឃ. ត្រូវចូលរួមប្រជុំតាមការកោះអញ្ជើញរបស់ប្រធាន។ ក្នុងករណីអវត្តមាន ឬមានធុរៈ ប្រធានអាចប្រគល់សិទ្ធិជូនអនុប្រធាន ឬអនុប្រធានប្រចាំការ ឱ្យកោះអញ្ជើញ និងដឹកនាំកិច្ចប្រជុំតាមការចាំបាច់។

គ.ម.ឃ. មានសិទ្ធិប្រើប្រាស់ត្រារបស់ក្រសួងសេដ្ឋកិច្ចនិងហិរញ្ញវត្ថុ ដើម្បីបំពេញការងាររបស់ខ្លួន។

គ.ម.ឃ. អាចអញ្ជើញថ្នាក់ដឹកនាំ និងអង្គភាពពាក់ព័ន្ធនៃក្រសួងសេដ្ឋកិច្ចនិងហិរញ្ញវត្ថុ ព្រមទាំងអ្នកបច្ចេកទេស និង/ឬ អ្នកជំនាញការ ចូលរួមប្រជុំតាមការចាំបាច់។

**ប្រការ៤.-**

បទប្បញ្ញត្តិទាំងឡាយណា ដែលផ្ទុយនឹងសេចក្តីសម្រេចនេះ ត្រូវទុកជានិរាករណ៍។

**ប្រការ៥.-**

នាយកខុទ្ទកាល័យ អគ្គលេខាធិការ អគ្គនាយក អគ្គាធិការ នាយកវិទ្យាស្ថាន គ្រប់អង្គភាពក្រោមឱវាទ និងក្រោមអាណាព្យាបាលរបស់ក្រសួងសេដ្ឋកិច្ចនិងហិរញ្ញវត្ថុ ព្រមទាំងសាមីខ្លួន ត្រូវទទួលបន្ទុកអនុវត្តសេចក្តីសម្រេចនេះ តាមភារកិច្ចរៀងៗខ្លួន ចាប់ពីថ្ងៃចុះហត្ថលេខាតទៅ។

ថ្ងៃព្រហស្បតិ៍ ៣កើត ខែមាឃ ឆ្នាំឆ្លូវ ត្រីស័ក ព.ស.២៥៦៥

ធ្វើនៅរាជធានីភ្នំពេញ ថ្ងៃទី ៣ ខែ កុម្ភៈ ឆ្នាំ២០២២

**ឧបនាយករដ្ឋមន្ត្រី**

**រដ្ឋមន្ត្រីក្រសួងសេដ្ឋកិច្ចនិងហិរញ្ញវត្ថុ**

**អគ្គបណ្ឌិតសភាចារ្យ អូន ព័ន្ធមុនីរ័ត្ន**

**កន្លែងទទួល÷**

- ទីស្តីការគណៈរដ្ឋមន្ត្រី
- ខុទ្ទកាល័យសម្តេចអគ្គមហាសេនាបតីតេជោ នាយករដ្ឋមន្ត្រី
- ខុទ្ទកាល័យសម្តេច ឯកឧត្តម លោកជំទាវ ឧបនាយករដ្ឋមន្ត្រី
- ដូចប្រការ៥
- រាជកិច្ច
- ឯកសារ កាលប្បវត្តិ

ព្រះរាជាណាចក្រកម្ពុជា
ជាតិ សាសនា ព្រះមហាក្សត្រ

ក្រសួងសេដ្ឋកិច្ច និង ហិរញ្ញវត្ថុ
លេខ ០០៧ សហវ.

# សេចក្តីសម្រេច
## ស្តីពី
## ការបង្កើតក្រុមការងារទទួលបន្ទុកលើប្រព័ន្ធគ្រប់គ្រងបញ្ជីសារពើភណ្ឌទ្រព្យសម្បត្តិរដ្ឋ

### ឧបនាយករដ្ឋមន្ត្រី
### រដ្ឋមន្ត្រីក្រសួងសេដ្ឋកិច្ចនិងហិរញ្ញវត្ថុ

- បានឃើញរដ្ឋធម្មនុញ្ញ នៃព្រះរាជាណាចក្រកម្ពុជា
- បានឃើញព្រះរាជក្រឹត្យលេខ នស/រកត/០៩១៨/៩២៥ ចុះថ្ងៃទី០៦ ខែកញ្ញា ឆ្នាំ២០១៨ ស្តីពីការតែងតាំងរាជរដ្ឋាភិបាល នៃព្រះរាជាណាចក្រកម្ពុជា
- បានឃើញព្រះរាជក្រឹត្យលេខ នស/រកត/០៣២០/៤២១ ចុះថ្ងៃទី៣០ ខែមីនា ឆ្នាំ២០២០ ស្តីពីការតែងតាំង និងកែសម្រួលសមាសភាពរាជរដ្ឋាភិបាល នៃព្រះរាជាណាចក្រកម្ពុជា
- បានឃើញព្រះរាជក្រមលេខ នស/រកម/០៦១៨/០១២ ចុះថ្ងៃទី២៨ ខែមិថុនា ឆ្នាំ២០១៨ ដែលប្រកាសឱ្យប្រើច្បាប់ស្តីពីការរៀបចំនិងការប្រព្រឹត្តទៅ នៃគណៈរដ្ឋមន្ត្រី
- បានឃើញព្រះរាជក្រមលេខ នស/រកម/០១៩៦/១៨ ចុះថ្ងៃទី២៤ ខែមករា ឆ្នាំ១៩៩៦ ដែលប្រកាសឱ្យប្រើច្បាប់ស្តីពីការបង្កើតក្រសួងសេដ្ឋកិច្ចនិងហិរញ្ញវត្ថុ
- បានឃើញព្រះរាជក្រមលេខ នស/រកម/០៥០៨/០១៦ ចុះថ្ងៃទី១៣ ខែឧសភា ឆ្នាំ២០០៨ ដែលប្រកាសឱ្យប្រើច្បាប់ស្តីពីប្រព័ន្ធហិរញ្ញវត្ថុសាធារណៈ
- បានឃើញព្រះរាជក្រមលេខ នស/រកម/១១២០/០៣០ ចុះថ្ងៃទី១៤ ខែវិច្ឆិកា ឆ្នាំ២០២០ ដែលប្រកាសឱ្យប្រើច្បាប់ស្តីពីការគ្រប់គ្រង ការប្រើប្រាស់ និងការចាត់ចែងលើទ្រព្យសម្បត្តិរដ្ឋ
- បានឃើញអនុក្រឹត្យលេខ ៤៨៨ អនក្រ.បក ចុះថ្ងៃទី១៦ ខែតុលា ឆ្នាំ២០១៣ ស្តីពីការរៀបចំនិងការប្រព្រឹត្តទៅ នៃក្រសួងសេដ្ឋកិច្ចនិងហិរញ្ញវត្ថុ
- បានឃើញអនុក្រឹត្យលេខ ៧៥ អនក្រ.បក ចុះថ្ងៃទី២៥ ខែឧសភា ឆ្នាំ២០១៧ ស្តីពីការកែសម្រួលអនុក្រឹត្យលេខ ៤៨៨ អនក្រ.បក ចុះថ្ងៃទី១៦ ខែតុលា ឆ្នាំ២០១៣ ស្តីពីការរៀបចំនិងការប្រព្រឹត្តទៅ នៃក្រសួងសេដ្ឋកិច្ចនិងហិរញ្ញវត្ថុ
- បានឃើញអនុក្រឹត្យលេខ ៧៦ អនក្រ.បក ចុះថ្ងៃទី១៣ ខែមិថុនា ឆ្នាំ២០១៨ ស្តីពីការរៀបចំនិងការប្រព្រឹត្តទៅ នៃក្រុមប្រឹក្សានីតិកម្ម នៃក្រសួងសេដ្ឋកិច្ចនិងហិរញ្ញវត្ថុ

- បានឃើញអនុក្រឹត្យលេខ ៩២៦ អនក្រ.បក ចុះថ្ងៃទី១៩ ខែមិថុនា ឆ្នាំ២០១៣ ស្តីពីការរៀបចំ និងដាក់ឱ្យអនុវត្តអង្គភាពថវិកា
- បានឃើញអនុក្រឹត្យលេខ ៦៦ អនក្រ.បក ចុះថ្ងៃទី២៧ ខែមេសា ឆ្នាំ២០១៧ ស្តីពីវិធាននិងនីតិវិធី នៃការគ្រប់គ្រងបញ្ជីសារពើភណ្ឌទ្រព្យសម្បត្តិរដ្ឋ
- បានឃើញសារាចរលេខ ០៧ សរ ចុះថ្ងៃទី៣០ ខែមិថុនា ឆ្នាំ២០១៤ ស្តីពីការរៀបចំបញ្ជីសារពើភណ្ឌទ្រព្យសម្បត្តិរដ្ឋ
- បានឃើញប្រកាសលេខ..០០៧..សហវ.ប្រក ចុះថ្ងៃទី..០៦....ខែ..មករា.ឆ្នាំ២០២២... ស្តីពីការកំណត់អង្គភាពប្រើប្រាស់ទ្រព្យសម្បត្តិរដ្ឋរបស់ក្រសួងសេដ្ឋកិច្ចនិងហិរញ្ញវត្ថុ
- បានឃើញប្រកាសលេខ ៤៥១ សហវ.ប្រក ចុះថ្ងៃទី២៤ ខែមេសា ឆ្នាំ២០២០ ស្តីពីការបង្កើតគណៈកម្មការបញ្ជីសារពើភណ្ឌទ្រព្យសម្បត្តិរដ្ឋប្រចាំក្រសួងសេដ្ឋកិច្ចនិងហិរញ្ញវត្ថុ
- បានឃើញប្រកាសលេខ ០០២ សហវ.ប្រក ចុះថ្ងៃទី០៤ ខែកុម្ភៈ ឆ្នាំ២០២១ ស្តីពីការកែសម្រួលសមាសភាពគណៈកម្មការបញ្ជីសារពើភណ្ឌទ្រព្យសម្បត្តិរដ្ឋប្រចាំក្រសួងសេដ្ឋកិច្ចនិងហិរញ្ញវត្ថុ
- យោងតាមតម្រូវការចាំបាច់របស់ក្រសួងសេដ្ឋកិច្ចនិងហិរញ្ញវត្ថុ

## សម្រេច

**ប្រការ១.-**

ត្រូវបានបង្កើតក្រុមការងារទទួលបន្ទុកលើប្រព័ន្ធគ្រប់គ្រងបញ្ជីសារពើភណ្ឌទ្រព្យសម្បត្តិរដ្ឋប្រចាំក្រសួងសេដ្ឋកិច្ចនិងហិរញ្ញវត្ថុ (State Asset Management=SAM) សរសេរជាអក្សរកាត់ថា "ក.ប.ធ." ជាសេនាធិការបច្ចេកទេសឱ្យគណៈកម្មការបញ្ជីសារពើភណ្ឌទ្រព្យសម្បត្តិរដ្ឋប្រចាំក្រសួងសេដ្ឋកិច្ចនិងហិរញ្ញវត្ថុ ដោយមានគោលបំណងធានាការគ្រប់គ្រងលើប្រព័ន្ធគ្រប់គ្រងបញ្ជីសារពើភណ្ឌទ្រព្យសម្បត្តិរដ្ឋ ទាំងនៅថ្នាក់កណ្តាល និងថ្នាក់មូលដ្ឋាន ប្រកបដោយផលិតភាព ប្រសិទ្ធភាព សក្តិសិទ្ធភាព តម្លាភាព គណនេយ្យភាព និងនិរន្តរភាព ដែលមានសមាសភាព ដូចខាងក្រោម÷

| | | |
|---|---|---|
| ១-ឯកឧត្តមបណ្ឌិតសភាចារ្យ **ហ៊ាន សាហ៊ីប** | រដ្ឋលេខាធិការក្រសួងសេដ្ឋកិច្ចនិងហិរញ្ញវត្ថុ | ប្រធាន |
| ២-ឯកឧត្តម **មាស សុខសេនសាន** | អគ្គលេខាធិការ នៃអគ្គលេខាធិការដ្ឋាន កសហវ | អនុប្រធាន |
| ៣-លោកស្រី **សូច សុរិយា** | ប្រធាននាយកដ្ឋានរដ្ឋបាលនិងហិរញ្ញវត្ថុ នៃអគ្គលេខាធិការដ្ឋាន កសហវ | អនុប្រធានប្រចាំការ |
| ៤-លោក **ផេង អ៊ី** | អនុប្រធាននាយកដ្ឋានរដ្ឋបាលនិងហិរញ្ញវត្ថុ នៃអគ្គលេខាធិការដ្ឋាន កសហវ | សមាជិក |
| ៥-លោក **ហ៊ុន ពិសិដ្ឋ** | ប្រធានការិយាល័យសម្ភារនិងទ្រព្យសម្បត្តិរដ្ឋ នៃនាយកដ្ឋានរដ្ឋបាលនិងហិរញ្ញវត្ថុ | សមាជិក |
| ៦-លោក **ស៊ូ ចាន់សនា** | អនុប្រធានការិយាល័យសម្ភារនិងទ្រព្យសម្បត្តិរដ្ឋ នៃនាយកដ្ឋានរដ្ឋបាលនិងហិរញ្ញវត្ថុ | សមាជិក |

| | | |
|---|---|---|
| ៧-លោក **ទ៉ាម សុធារ៉ា** | អនុប្រធានការិយាល័យសម្ភារនិងទ្រព្យសម្បត្តិរដ្ឋ នៃនាយកដ្ឋានរដ្ឋបាលនិងហិរញ្ញវត្ថុ | សមាជិក |
| ៨-លោក **ច្រាជ្ញ នឿន** | អនុប្រធានការិយាល័យសម្ភារនិងទ្រព្យសម្បត្តិរដ្ឋ នៃនាយកដ្ឋានរដ្ឋបាលនិងហិរញ្ញវត្ថុ | សមាជិក |
| ៩-លោក **ឈន នីតិសិដ្ឋ** | មន្ត្រីបច្ចេកទេសនៃនាយកដ្ឋានបច្ចេកវិទ្យាព័ត៌មាន | សមាជិក |
| ១០-លោក **ព្រឹង សុតានី** | មន្ត្រីបច្ចេកទេសនៃនាយកដ្ឋានបច្ចេកវិទ្យាព័ត៌មាន | សមាជិក |
| ១១-លោក **ជួង ច័ណរាម** | មន្ត្រីបច្ចេកទេសនៃនាយកដ្ឋានបច្ចេកវិទ្យាព័ត៌មាន | សមាជិក |
| ១២-លោក **ជួម ច័ន្ទរស្មី** | បុគ្គលិកជាប់កិច្ចសន្យា នៃ អ.គ.ហ. | សមាជិក |
| ១៣-កញ្ញា **ខន សុជាតា** | មន្ត្រីជាប់កិច្ចសន្យា នៃនាយកដ្ឋានរដ្ឋបាល និងហិរញ្ញវត្ថុ | សមាជិក។ |

**ប្រការ២.-**

**គ.ប.ឆ.** មានតួនាទីនិងភារកិច្ចដូចខាងក្រោម៖

- រៀបចំ កសាង ថែទាំ អភិវឌ្ឍ និងធ្វើសន្ទានកម្មប្រព័ន្ធ SAM
- ពិនិត្យ និងផ្តល់យោបល់លើលំហូរនីតិវិធីនៃការគ្រប់គ្រង និងការប្រើប្រាស់ប្រព័ន្ធ ជូនថ្នាក់ដឹកនាំ និងអង្គភាពប្រើប្រាស់ក្រោមឱវាទ កសហវ
- ណែនាំ និងផ្សព្វផ្សាយអំពីយន្តការ នីតិវិធី និងរបៀប នៃការប្រើប្រាស់ប្រព័ន្ធ SAM ជូនដល់គ្រប់អង្គភាពប្រើប្រាស់ដល់ថ្នាក់កណ្តាល និងមូលដ្ឋាន នៃកសហវ
- សិក្សា និងផ្តល់ធាតុចូលលើការកែលម្អនូវមុខងារសំខាន់ៗរបស់ប្រព័ន្ធ SAM ដោយអនុលោមតាមលិខិតបទ-ដ្ឋានគតិយុត្តជាធរមាន
- ពិនិត្យ និងផ្ទៀងផ្ទាត់ លើការបញ្ចូលទិន្នន័យបញ្ជីសារពើភណ្ឌទ្រព្យសម្បត្តិរដ្ឋទៅក្នុងប្រព័ន្ធ SAM របស់អង្គភាពប្រើប្រាស់ថ្នាក់កណ្តាល និងថ្នាក់មូលដ្ឋាន នៃកសហវ
- ណែនាំ និងជំរុញឱ្យអង្គភាពប្រើប្រាស់នៃកសហវ ពិនិត្យផ្ទៀតផ្ទាត់ និងបញ្ចូលទិន្នន័យបញ្ជីសារពើភណ្ឌទ្រព្យ-សម្បត្តិរដ្ឋទៅក្នុងប្រព័ន្ធ SAM
- រៀបចំ និងចងក្រងបញ្ជីសារពើភណ្ឌទ្រព្យសម្បត្តិរដ្ឋរបស់អង្គភាពប្រើប្រាស់នៃកសហវ. ដែលបោះពុម្ពចេញពីប្រព័ន្ធ SAM
- សិក្សាអំពីលំហូ និងនីតិវិធី នៃការកសាង និងអភិវឌ្ឍន៍ ព្រមទាំងការធ្វើសន្ទានកម្មប្រព័ន្ធគ្រប់គ្រងបញ្ជីសារពើ-ភណ្ឌទ្រព្យសម្បត្តិរដ្ឋសម្រាប់ប្រើប្រាស់ផ្ទៃក្នុងកសហវ ជាមួយប្រព័ន្ធគ្រប់គ្រងទិន្នន័យបញ្ជីសារពើភណ្ឌទ្រព្យ-សម្បត្តិរដ្ឋ តាមបច្ចេកវិទ្យាព័ត៌មានរបស់អគ្គនាយកដ្ឋានទ្រព្យសម្បត្តិរដ្ឋ និងចំណូលមិនមែនសារពើពន្ធ (SARMIS)
- រៀបចំ និងបូកសរុបរបាយការណ៍ស្តីពីវឌ្ឍនភាព និងបញ្ហាប្រឈមប្រចាំត្រីមាស ឆមាស និងប្រចាំឆ្នាំ ដើម្បីដាក់ជូនរដ្ឋមន្ត្រីក្រសួងសេដ្ឋកិច្ចនិងហិរញ្ញវត្ថុ ពិនិត្យ និងសម្រេច

- លើកសំណើដោះស្រាយបញ្ហាពាក់ព័ន្ធការអនុវត្តការងារ និងស្នើសុំវិធានការដោះស្រាយពីរដ្ឋមន្ត្រីក្រសួងសេដ្ឋកិច្ច និងហិរញ្ញវត្ថុ ក្នុងករណីដែលពុំអាចដោះស្រាយបាន
- បំពេញភារកិច្ចផ្សេងទៀត តាមការកំណត់របស់រដ្ឋមន្ត្រីក្រសួងសេដ្ឋកិច្ចនិងហិរញ្ញវត្ថុ។

**ប្រការ៣.-**

អនុប្រធាន អនុប្រធានប្រចាំការ និងសមាជិក នៃ គ.ប.ធ. ត្រូវចូលរួមប្រជុំ តាមការកោះអញ្ជើញរបស់ប្រធាន។ ក្នុងករណីអវត្តមាន ឬមានធុរៈ ប្រធានអាចប្រគល់សិទ្ធិជូនអនុប្រធាន ឬអនុប្រធានប្រចាំការ ឱ្យកោះអញ្ជើញ និងដឹកនាំកិច្ចប្រជុំតាមការចាំបាច់។

គ.ប.ធ. មានសិទ្ធិប្រើប្រាស់ត្រារបស់ក្រសួងសេដ្ឋកិច្ចនិងហិរញ្ញវត្ថុ ដើម្បីបំពេញការងាររបស់ខ្លួន។

គ.ប.ធ. អាចអញ្ជើញថ្នាក់ដឹកនាំ និងអង្គភាពពាក់ព័ន្ធនៃគសហវ ព្រមទាំងអ្នកបច្ចេកទេស និង/ឬ អ្នកជំនាញ-ការ ចូលរួមប្រជុំតាមការចាំបាច់។

**ប្រការ៤.-**

បទប្បញ្ញត្តិទាំងឡាយណា ដែលផ្ទុយនឹងសេចក្តីសម្រេចនេះ ត្រូវទុកជានិរាករណ៍។

**ប្រការ៥.-**

នាយកខុទ្ទកាល័យ អគ្គលេខាធិការ អគ្គនាយក អគ្គាធិការ នាយកវិទ្យាស្ថាន គ្រប់អង្គភាពក្រោមឱវាទ និងក្រោមឱវាទអាណាព្យាបាលរបស់ក្រសួងសេដ្ឋកិច្ចនិងហិរញ្ញវត្ថុ ព្រមទាំងសាមីខ្លួន ត្រូវទទួលបន្ទុកអនុវត្តសេចក្តីសម្រេចនេះតាមភារកិច្ចរៀងៗខ្លួន ចាប់ពីថ្ងៃចុះហត្ថលេខាតទៅ។

ថ្ងៃព្រហស្បតិ៍ ៤កើត ខែបុស្ស ឆ្នាំឆ្លូវ ត្រីស័ក ព.ស.២៥៦៥

ធ្វើនៅរាជធានីភ្នំពេញ ថ្ងៃទី ៦ ខែ មករា ឆ្នាំ២០២២

ឧបនាយករដ្ឋមន្ត្រី

រដ្ឋមន្ត្រីក្រសួងសេដ្ឋកិច្ចនិងហិរញ្ញវត្ថុ

អគ្គបណ្ឌិតសភាចារ្យ អូន ព័ន្ធមុនីរ័ត្ន

កន្លែងទទួល៖

- ទីស្តីការគណៈរដ្ឋមន្ត្រី
- ខុទ្ទកាល័យសម្តេចអគ្គមហាសេនាបតីតេជោ នាយករដ្ឋមន្ត្រី
- ខុទ្ទកាល័យសម្តេច ឯកឧត្តម លោកជំទាវ ឧបនាយករដ្ឋមន្ត្រី
- ដូចប្រការ៥
- រាជកិច្ច
- ឯកសារ កាលប្បវត្តិ

ព្រះរាជាណាចក្រកម្ពុជា
ជាតិ សាសនា ព្រះមហាក្សត្រ

ក្រសួងសេដ្ឋកិច្ច និង ហិរញ្ញវត្ថុ
លេខ ០០៣ សហវ

## សេចក្តីសម្រេច

## ស្តីពី

## ការបង្កើតក្រុមការងារគ្រប់គ្រងចំណូលមិនមែនសារពើពន្ធប្រចាំក្រសួងសេដ្ឋកិច្ចនិងហិរញ្ញវត្ថុ

## ឧបនាយករដ្ឋមន្ត្រី

## រដ្ឋមន្ត្រីក្រសួងសេដ្ឋកិច្ចនិងហិរញ្ញវត្ថុ

- បានឃើញរដ្ឋធម្មនុញ្ញ នៃព្រះរាជាណាចក្រកម្ពុជា
- បានឃើញព្រះរាជក្រឹត្យលេខ នស/រកត/០៩១៨/៩២៥ ចុះថ្ងៃទី០៦ ខែកញ្ញា ឆ្នាំ២០១៨ ស្តីពីការតែងតាំងរាជរដ្ឋាភិបាល នៃព្រះរាជាណាចក្រកម្ពុជា
- បានឃើញព្រះរាជក្រឹត្យលេខ នស/រកត/០៣២០/៤២១ ចុះថ្ងៃទី៣០ ខែមីនា ឆ្នាំ២០២០ ស្តីពីការតែងតាំង និងកែសម្រួលសមាសភាពរាជរដ្ឋាភិបាល នៃព្រះរាជាណាចក្រកម្ពុជា
- បានឃើញព្រះរាជក្រមលេខ នស/រកម/០៦១៨/០១២ ចុះថ្ងៃទី២៨ ខែមិថុនា ឆ្នាំ២០១៨ ដែលប្រកាសឱ្យប្រើច្បាប់ស្តីពីការរៀបចំនិងការប្រព្រឹត្តទៅ នៃគណៈរដ្ឋមន្ត្រី
- បានឃើញព្រះរាជក្រមលេខ នស/រកម/០១៩៦/១៨ ចុះថ្ងៃទី២៤ ខែមករា ឆ្នាំ១៩៩៦ ដែលប្រកាសឱ្យប្រើច្បាប់ស្តីពីការបង្កើតក្រសួងសេដ្ឋកិច្ចនិងហិរញ្ញវត្ថុ
- បានឃើញព្រះរាជក្រមលេខ នស/រកម/០៥០៨/០១៦ ចុះថ្ងៃទី១៣ ខែឧសភា ឆ្នាំ២០០៨ ដែលប្រកាសឱ្យប្រើច្បាប់ស្តីពីប្រព័ន្ធហិរញ្ញវត្ថុសាធារណៈ
- បានឃើញអនុក្រឹត្យលេខ ៤៨៨ អនក្រ.បក ចុះថ្ងៃទី១៦ ខែតុលា ឆ្នាំ២០១៣ ស្តីពីការរៀបចំ និងការប្រព្រឹត្តទៅ នៃក្រសួងសេដ្ឋកិច្ចនិងហិរញ្ញវត្ថុ
- បានឃើញអនុក្រឹត្យលេខ ៧៥ អនក្រ.បក ចុះថ្ងៃទី២៥ ខែឧសភា ឆ្នាំ២០១៧ ស្តីពីការកែសម្រួលអនុក្រឹត្យលេខ ៤៨៨ អនក្រ.បក ចុះថ្ងៃទី១៦ ខែតុលា ឆ្នាំ២០១៣ ស្តីពីការរៀបចំនិងការប្រព្រឹត្តទៅ នៃក្រសួងសេដ្ឋកិច្ច និងហិរញ្ញវត្ថុ
- បានឃើញអនុក្រឹត្យលេខ ៧៦ អនក្រ.បក ចុះថ្ងៃទី១៣ ខែមិថុនា ឆ្នាំ២០១៨ ស្តីពីការរៀបចំនិងការប្រព្រឹត្តទៅ នៃក្រុមប្រឹក្សានីតិកម្ម នៃក្រសួងសេដ្ឋកិច្ចនិងហិរញ្ញវត្ថុ
- បានឃើញអនុក្រឹត្យលេខ ៧២ អនក្រ.បក ចុះថ្ងៃទី០៧ ខែមិថុនា ឆ្នាំ២០១៨ ស្តីពីការគ្រប់គ្រងចំណូលមិនមែនសារពើពន្ធ



ផ្លូវលេខ ៩២ សង្កាត់វត្តភ្នំ ខណ្ឌដូនពេញ រាជធានីភ្នំពេញ កម្ពុជា
St.92, Sangkat Wat Phnom, Khan Daun Penh, Phnom Penh, CAMBODIA.
ទូរស័ព្ទ: (+៨៥៥)២៣ ៨៩០ ៦៦៦
Phone: (+855) 23 890 666

## សម្រេច

**ប្រការ១.-**

ត្រូវបានបង្កើតក្រុមការងារគ្រប់គ្រងចំណូលមិនមែនសារពើពន្ធប្រចាំក្រសួងសេដ្ឋកិច្ច និងហិរញ្ញវត្ថុ ដែលសរសេរជាអក្សរកាត់ថា "**គ.គ.ម.**" ប្រចាំក្រសួងសេដ្ឋកិច្ចនិងហិរញ្ញវត្ថុ ដោយមានគោលបំណងធានាការគ្រប់គ្រង និងការប្រមូលចំណូលមិនមែនសារពើពន្ធរបស់អង្គភាពអនុវត្តការប្រមូលចំណូលនៅថ្នាក់កណ្តាល និងថ្នាក់មូលដ្ឋាន នៃក្រសួងសេដ្ឋកិច្ចនិងហិរញ្ញវត្ថុ ប្រកបដោយប្រសិទ្ធភាព ស័ក្តិសិទ្ធភាព តម្លាភាព និងគណនេយ្យភាព ដែលមានសមាសភាពដូចខាងក្រោម÷

| | | |
|---|---|---|
| ១-ឯកឧត្តមបណ្ឌិតសភាចារ្យ **ហ៊ាន សាហ៊ីប** | រដ្ឋលេខាធិការក្រសួងសេដ្ឋកិច្ចនិងហិរញ្ញវត្ថុ | ប្រធាន |
| ២-លោកជំទាវ **លឹម ឈុនលី** | អនុរដ្ឋលេខាធិការក្រសួងសេដ្ឋកិច្ចនិងហិរញ្ញវត្ថុ | អនុប្រធាន |
| ៣-ឯកឧត្តម **មាស សុខសេនសាន** | អគ្គលេខាធិការ នៃអគ្គលេខាធិការដ្ឋាន កសហវ | អនុប្រធានប្រចាំការ |
| ៤-ប្រធានអង្គភាពអនុវត្តការប្រមូលចំណូលនៅថ្នាក់កណ្តាល និងថ្នាក់មូលដ្ឋាន នៃកសហវ. | | សមាជិក |
| ៥-លោកស្រី **សុខ សុរិយា** | ប្រធាននាយកដ្ឋានរដ្ឋបាលនិងហិរញ្ញវត្ថុ នៃអគ្គលេខាធិការដ្ឋាន កសហវ | សមាជិក និងជាប្រធានលេខាធិការដ្ឋាន |
| ៦-លោក **ផេង អ៊ី** | អនុប្រធាននាយកដ្ឋានរដ្ឋបាលនិងហិរញ្ញវត្ថុ នៃអគ្គលេខាធិការដ្ឋាន កសហវ | សមាជិក និងជាអនុប្រធានលេខាធិការដ្ឋាន |
| ៧-លោក **ហ៊ុន ពិសិដ្ឋ** | ប្រធានការិយាល័យសម្ភារនិងទ្រព្យសម្បត្តិរដ្ឋ នៃនាយកដ្ឋានរដ្ឋបាលនិងហិរញ្ញវត្ថុ | សមាជិក |
| ៨-លោក **ស ចាន់ទីរៈ** | ប្រធានការិយាល័យគណនេយ្យ នៃនាយកដ្ឋានរដ្ឋបាលនិងហិរញ្ញវត្ថុ | សមាជិក |
| ៩-លោក **ហាក់ រដ្ឋា** | អនុប្រធានការិយាល័យផែនការថវិកា នៃនាយកដ្ឋានរដ្ឋបាលនិងហិរញ្ញវត្ថុ | សមាជិក |
| ១០-លោក **ស៊ូ ខាសនា** | អនុប្រធានការិយាល័យសម្ភារនិងទ្រព្យសម្បត្តិរដ្ឋ នៃនាយកដ្ឋានរដ្ឋបាលនិងហិរញ្ញវត្ថុ | សមាជិក |
| ១១-លោក **ម៉ាម សុធារ៉ា** | អនុប្រធានការិយាល័យសម្ភារនិងទ្រព្យសម្បត្តិរដ្ឋ នៃនាយកដ្ឋានរដ្ឋបាលនិងហិរញ្ញវត្ថុ | សមាជិក |
| ១២-លោក **ថ្នាដ្ឋ នឿន** | អនុប្រធានការិយាល័យសម្ភារនិងទ្រព្យសម្បត្តិរដ្ឋ នៃនាយកដ្ឋានរដ្ឋបាលនិងហិរញ្ញវត្ថុ | សមាជិក |
| ១៣-លោកស្រី **ខំណ្ណា ច័ន្ទទេវី** | អនុប្រធានការិយាល័យគណនេយ្យ នៃនាយកដ្ឋានរដ្ឋបាលនិងហិរញ្ញវត្ថុ | សមាជិក |
| ១៤-កញ្ញា **ខន សុជាតា** | មន្ត្រីជាប់កិច្ចសន្យានៃនាយកដ្ឋានរដ្ឋបាល និងហិរញ្ញវត្ថុ | សមាជិក។ |

ប្រការ២.-

គ.គ.ម. ប្រចាំក្រសួងសេដ្ឋកិច្ចនិងហិរញ្ញវត្ថុ មានភារកិច្ច ដូចខាងក្រោម៖

- ដឹកនាំ និងគ្រប់គ្រងការប្រមូលចំណូលមិនមែនសារពើពន្ធ ដែលអនុវត្តដោយអង្គភាពអនុវត្តការប្រមូលចំណូលនៅថ្នាក់កណ្តាល និងថ្នាក់មូលដ្ឋាន នៃក្រសួងសេដ្ឋកិច្ចនិងហិរញ្ញវត្ថុ
- កៀរគរ និងកត់ត្រានូវគ្រប់មុខសញ្ញាចំណូលមិនមែនសារពើពន្ធ ដែលស្ថិតក្រោមសមត្ថកិច្ចរបស់អង្គភាពអនុវត្តការប្រមូលចំណូលនៅថ្នាក់កណ្តាល និងថ្នាក់មូលដ្ឋាន នៃក្រសួងសេដ្ឋកិច្ចនិងហិរញ្ញវត្ថុ
- ផ្សព្វផ្សាយ និងណែនាំដល់គ្រប់អង្គភាពអនុវត្តការប្រមូលចំណូលនៅថ្នាក់កណ្តាល និងថ្នាក់មូលដ្ឋាននៃក្រសួងសេដ្ឋកិច្ចនិងហិរញ្ញវត្ថុ ដោយអនុលោមតាមលិខិតបទដ្ឋានគតិយុត្តជាធរមាន សំដៅពង្រឹងការគ្រប់គ្រង ការប្រមូល ការកៀរគរ ការកត់ត្រា ការតាមដានលើចំណូលមិនមែនសារពើពន្ធ ការចាត់វិធានអនុវត្តកិច្ចសន្យា និងការតឹងទារបំណុលមិនមែនសារពើពន្ធ ប្រកបដោយប្រសិទ្ធភាព ស័ក្តិសិទ្ធភាព តម្លាភាព និងគណនេយ្យភាព
- ពិនិត្យនិងបូកសរុបគម្រោងចំណូលមិនមែនសារពើពន្ធប្រចាំឆ្នាំរបស់អង្គភាពអនុវត្តការប្រមូលចំណូលនៅថ្នាក់កណ្តាល និងថ្នាក់មូលដ្ឋាន នៃក្រសួងសេដ្ឋកិច្ចនិងហិរញ្ញវត្ថុ ដើម្បីដាក់ជូនរដ្ឋមន្ត្រីក្រសួងសេដ្ឋកិច្ចនិងហិរញ្ញវត្ថុ ពិនិត្យ និងសម្រេច រួចដាក់បញ្ចូលក្នុងច្បាប់ស្តីពីការគ្រប់គ្រងហិរញ្ញវត្ថុប្រចាំឆ្នាំនីមួយៗ
- ពិនិត្យ និងបូកសរុបរបាយការណ៍ស្តីពីការអនុវត្តចំណូលមិនមែនសារពើពន្ធប្រចាំខែ ត្រីមាស ឆមាស និងឆ្នាំរបស់អង្គភាពអនុវត្តការប្រមូលចំណូលនៅថ្នាក់កណ្តាល និងថ្នាក់មូលដ្ឋាន ដើម្បីដាក់ជូនរដ្ឋមន្ត្រីក្រសួងសេដ្ឋកិច្ចនិងហិរញ្ញវត្ថុ ពិនិត្យ និងសម្រេច
- ចាត់វិធានការ និង/ឬចូលរួមតឹងទារបំណុលមិនមែនសារពើពន្ធ និងការជម្រះបញ្ជីបំណុលមិនមែនសារពើពន្ធ ជាមួយអង្គភាពអនុវត្តការប្រមូលចំណូលនៅថ្នាក់កណ្តាល និងថ្នាក់មូលដ្ឋាន នៃក្រសួងសេដ្ឋកិច្ចនិងហិរញ្ញវត្ថុ
- រៀបចំកិច្ចប្រជុំស្តីពីការត្រួតពិនិត្យនិងវាយតម្លៃពាក់កណ្តាលឆ្នាំ និងប្រចាំឆ្នាំលើការគ្រប់គ្រងចំណូលមិនមែនសារពើពន្ធរបស់អង្គភាពអនុវត្តការប្រមូលចំណូលនៅថ្នាក់កណ្តាល និងថ្នាក់មូលដ្ឋាន នៃក្រសួងសេដ្ឋកិច្ចនិងហិរញ្ញវត្ថុ
- លើកសំណើដោះស្រាយបញ្ហាពាក់ព័ន្ធការអនុវត្តចំណូលមិនមែនសារពើពន្ធ របស់អង្គភាពអនុវត្តការប្រមូលចំណូលនៅថ្នាក់កណ្តាល និងថ្នាក់មូលដ្ឋាននៃក្រសួងសេដ្ឋកិច្ចនិងហិរញ្ញវត្ថុ និងស្នើសុំវិធានការដោះស្រាយពីរដ្ឋមន្ត្រីក្រសួងសេដ្ឋកិច្ចនិងហិរញ្ញវត្ថុ ក្នុងករណីដែលពុំអាចដោះស្រាយបាន
- ណែនាំ និងជំរុញការអនុវត្តប្រព័ន្ធបច្ចេកវិទ្យាព័ត៌មាន ពាក់ព័ន្ធនឹងការគ្រប់គ្រងចំណូលមិនមែនសារពើពន្ធរបស់អង្គភាពអនុវត្តការប្រមូលចំណូលនៅថ្នាក់កណ្តាល និងថ្នាក់មូលដ្ឋាន នៃក្រសួងសេដ្ឋកិច្ចនិងហិរញ្ញវត្ថុ
- បំពេញភារកិច្ចផ្សេងទៀត តាមការកំណត់របស់រដ្ឋមន្ត្រីក្រសួងសេដ្ឋកិច្ចនិងហិរញ្ញវត្ថុ។

ប្រការ៣.-

អនុប្រធាន អនុប្រធានប្រចាំការ និងសមាជិក នៃ គ.គ.ម. ប្រចាំក្រសួងសេដ្ឋកិច្ចនិងហិរញ្ញវត្ថុ ត្រូវចូលរួមប្រជុំតាមការកោះអញ្ជើញរបស់ប្រធាន។ ក្នុងករណីអវត្តមាន ឬមានធុរៈ ប្រធានអាចប្រគល់សិទ្ធិជូនអនុប្រធានប្រចាំការ ឬអនុប្រធានឱ្យកោះអញ្ជើញ និងដឹកនាំកិច្ចប្រជុំ តាមការចាំបាច់។

គ.គ.ម. ប្រចាំក្រសួងសេដ្ឋកិច្ចនិងហិរញ្ញវត្ថុ អាចអញ្ជើញថ្នាក់ដឹកនាំក្រសួង និងថ្នាក់ដឹកនាំអង្គភាពពាក់ព័ន្ធនៃក្រសួងសេដ្ឋកិច្ចនិងហិរញ្ញវត្ថុ ចូលរួមប្រជុំតាមការចាំបាច់។

គ.គ.ម. ប្រចាំក្រសួងសេដ្ឋកិច្ចនិងហិរញ្ញវត្ថុ មានសិទ្ធិប្រើប្រាស់ត្រារបស់ក្រសួងសេដ្ឋកិច្ចនិងហិរញ្ញវត្ថុ ដើម្បីបំពេញការងាររបស់ខ្លួន។

ប្រការ៤._

គ.គ.ម. ប្រចាំក្រសួងសេដ្ឋកិច្ចនិងហិរញ្ញវត្ថុ មានលេខាធិការដ្ឋានមួយ ជាសេនាធិការក្នុងការបំពេញតួនាទី និងភារកិច្ចរបស់ខ្លួន។ អគ្គលេខាធិការដ្ឋានក្រសួងសេដ្ឋកិច្ចនិងហិរញ្ញវត្ថុ បំពេញមុខងារជាលេខាធិការដ្ឋាន នៃ គ.គ.ម. ប្រចាំក្រសួងសេដ្ឋកិច្ចនិងហិរញ្ញវត្ថុ ដែលមានតួនាទី និងភារកិច្ច ដោយអនុលោមតាមលិខិតបទដ្ឋាន គតិយុត្តពាក់ព័ន្ធជាធរមាន។

ប្រការ៥._

បទប្បញ្ញត្តិទាំងឡាយណាដែលផ្ទុយនឹងសេចក្តីសម្រេចនេះ ត្រូវទុកជានិរាករណ៍។

ប្រការ៦._

នាយកខុទ្ទកាល័យ អគ្គលេខាធិការ អគ្គនាយក អគ្គាធិការ នាយកវិទ្យាស្ថាន គ្រប់អង្គភាពក្រោមឱវាទ និងក្រោមអាណាព្យាបាលរបស់ក្រសួងសេដ្ឋកិច្ចនិងហិរញ្ញវត្ថុ ព្រមទាំងសាមីខ្លួន ត្រូវទទួលបន្ទុកអនុវត្តសេចក្តីសម្រេចនេះតាមភារកិច្ចរៀងៗខ្លួន ចាប់ពីថ្ងៃចុះហត្ថលេខាតទៅ។

ថ្ងៃព្រហស្បតិ៍ ៤កើត ខែ បុស្ស ឆ្នាំឆ្លូវ ត្រីស័ក ព.ស.២៥៦៥

ធ្វើនៅរាជធានីភ្នំពេញ ថ្ងៃទី ៦ ខែ មករា ឆ្នាំ២០២២

ឧបនាយករដ្ឋមន្ត្រី

រដ្ឋមន្ត្រីក្រសួងសេដ្ឋកិច្ចនិងហិរញ្ញវត្ថុ

អគ្គបណ្ឌិតសភាចារ្យ អូន ព័ន្ធមុនីរ័ត្ន

កន្លែងទទួល÷

- ទីស្តីការគណៈរដ្ឋមន្ត្រី
- ខុទ្ទកាល័យសម្តេចអគ្គមហាសេនាបតីតេជោ នាយករដ្ឋមន្ត្រី
- ខុទ្ទកាល័យសម្តេច ឯកឧត្តម លោកជំទាវ ឧបនាយករដ្ឋមន្ត្រី
- ដូចប្រការ៦
- រាជកិច្ច
- ឯកសារ កាលប្បវត្តិ

**ព្រះរាជាណាចក្រកម្ពុជា**
ជាតិ សាសនា ព្រះមហាក្សត្រ

**ក្រសួងសេដ្ឋកិច្ច និង ហិរញ្ញវត្ថុ**

លេខ...០០៥.............សហវ.ពាគដ

ថ្ងៃ ... ខែ ... ឆ្នាំឆ្លូវ ត្រីស័ក ព.ស ២៥៦៥
រាជធានីភ្នំពេញ ថ្ងៃទី ១៩ ខែ មករា ឆ្នាំ២០២២...

# សេចក្ដីសម្រេច
## ស្ដីពី
## ការកែសម្រួលសមាសភាពអនុគណៈកម្មការវាយតម្លៃអចលនទ្រព្យ សម្រាប់ពន្ធលើអចលនទ្រព្យ រាជធានីភ្នំពេញ

- បានឃើញរដ្ឋធម្មនុញ្ញនៃព្រះរាជាណាចក្រកម្ពុជា
- បានឃើញព្រះរាជក្រឹត្យលេខ នស/រកត/០៩១៨/៩២៥ ចុះថ្ងៃទី០៦ ខែកញ្ញា ឆ្នាំ២០១៨ ស្ដីពីការតែងតាំងរាជរដ្ឋាភិបាល នៃព្រះរាជាណាចក្រកម្ពុជា
- បានឃើញព្រះរាជក្រមលេខ នស/រកម/០៦១៨/០១២ ចុះថ្ងៃទី២៨ ខែមិថុនា ឆ្នាំ២០១៨ ដែលប្រកាសឱ្យប្រើច្បាប់ស្ដីពីការរៀបចំ និងការប្រព្រឹត្តទៅនៃគណៈរដ្ឋមន្ត្រី
- បានឃើញព្រះរាជក្រមលេខ នស/រកម/០១៩៦/១៨ ចុះថ្ងៃទី២៤ ខែមករា ឆ្នាំ១៩៩៦ ដែលប្រកាសឱ្យប្រើច្បាប់ស្ដីពីការបង្កើតក្រសួងសេដ្ឋកិច្ចនិងហិរញ្ញវត្ថុ
- បានឃើញព្រះរាជក្រមលេខ នស/រកម/០២៩៧/០៣ ចុះថ្ងៃទី២៤ ខែកុម្ភៈ ឆ្នាំ១៩៩៧ ដែលប្រកាសឱ្យប្រើច្បាប់ស្ដីពីសារពើពន្ធ និងវិសោធនកម្មបន្តបន្ទាប់
- បានឃើញព្រះរាជក្រមលេខ នស/រកម/០៥០៨/០១៦ ចុះថ្ងៃទី១៣ ខែឧសភា ឆ្នាំ២០០៨ ដែលប្រកាសឱ្យប្រើច្បាប់ស្ដីពីប្រព័ន្ធហិរញ្ញវត្ថុសាធារណៈ
- បានឃើញព្រះរាជក្រមលេខ នស/រកម/១២០៩/០២៦ ចុះថ្ងៃទី១៦ ខែធ្នូ ឆ្នាំ២០០៩ ដែលប្រកាសឱ្យប្រើច្បាប់ស្ដីពីហិរញ្ញវត្ថុសម្រាប់ការគ្រប់គ្រងឆ្នាំ២០១០
- បានឃើញអនុក្រឹត្យលេខ ៤៨៨ អនក្រ.បក ចុះថ្ងៃទី១៦ ខែតុលា ឆ្នាំ២០១៣ ស្ដីពីការរៀបចំ និងការប្រព្រឹត្តទៅនៃក្រសួងសេដ្ឋកិច្ចនិងហិរញ្ញវត្ថុ
- បានឃើញអនុក្រឹត្យលេខ ៧៥ អនក្រ.បក ចុះថ្ងៃទី២៥ ខែឧសភា ឆ្នាំ២០១៧ ស្ដីពីការកែសម្រួលអនុក្រឹត្យលេខ ៤៨៨ ចុះថ្ងៃទី១៦ ខែតុលា ឆ្នាំ២០១៣ ស្ដីពីការរៀបចំ និងការប្រព្រឹត្តទៅនៃក្រសួងសេដ្ឋកិច្ចនិងហិរញ្ញវត្ថុ
- បានឃើញប្រកាសលេខ ៤៩៣ សហវ.ប្រក ចុះថ្ងៃទី១៩ ខែកក្កដា ឆ្នាំ២០១០ របស់ក្រសួងសេដ្ឋកិច្ចនិងហិរញ្ញវត្ថុ ស្ដីពីការប្រមូលពន្ធលើអចលនទ្រព្យ
- បានឃើញប្រកាសលេខ ៧៨៤ សហវ.ប្រក ចុះថ្ងៃទី២៤ ខែវិច្ឆិកា ឆ្នាំ២០២១ របស់ក្រសួងសេដ្ឋកិច្ចនិងហិរញ្ញវត្ថុ ស្ដីពីការកែសម្រួលសមាសភាពគណៈកម្មការវាយតម្លៃអចលនទ្រព្យ សម្រាប់ពន្ធលើអចលនទ្រព្យ
- យោងតាមការងារចាំបាច់ក្នុងការប្រមូលពន្ធលើអចលនទ្រព្យរាជធានីភ្នំពេញ

ផ្លូវលេខ ៩២ សង្កាត់វត្តភ្នំ ខណ្ឌដូនពេញ រាជធានីភ្នំពេញ កម្ពុជា
St.92, Sangkat Wat Phnom, Khan Daun Penh, Phnom Penh, CAMBODIA.
ទូរស័ព្ទ: (+៨៥៥)២៣ ៨៩០ ៦៦៦
Phone: (+855) 23 890 666

## សម្រេច

**ប្រការ ១.-**

ត្រូវបានកែសម្រួលសមាសភាពអនុគណៈកម្មការវាយតម្លៃអចលនទ្រព្យ សម្រាប់ពន្ធលើអចលនទ្រព្យ រាជធានីភ្នំពេញ ដែលមានសមាសភាព ដូចខាងក្រោម ÷

| | | | | |
|---|---|---|---|---|
| ១. | ឯកឧត្តម | **ឃួង ស្រេង** | អភិបាល នៃគណៈអភិបាលរាជធានីភ្នំពេញ | ប្រធាន |
| ២. | ឯកឧត្តម | **កើត ឆែ** | អភិបាលរង នៃគណៈអភិបាលរាជធានីភ្នំពេញ | អនុប្រធាន |
| ៣. | លោក | **ខឹម គុណា** | ប្រធាននាយកដ្ឋានពន្ធចលនទ្រព្យនិងអចលនទ្រព្យ នៃអគ្គនាយកដ្ឋានពន្ធដារ | អនុប្រធានប្រចាំការ |
| ៤. | លោក | **ហ៊ល ធីរិត** | អនុប្រធាននាយកដ្ឋានពន្ធចលនទ្រព្យនិងអចលនទ្រព្យ នៃអគ្គនាយកដ្ឋានពន្ធដារ | អនុប្រធាន |
| ៥. | លោក | **សារិន ចណ្ណា** | ប្រធានមន្ទីររៀបចំដែនដីនគរូបនីយកម្ម សំណង់ និងសុរិយោដី នៃរាជធានីភ្នំពេញ | អនុប្រធាន |
| ៦. | លោក | **ហោ ឆ៉ាន់ហ៊ីម** | អនុប្រធាននាយកដ្ឋានពន្ធចលនទ្រព្យនិងអចលនទ្រព្យ នៃអគ្គនាយកដ្ឋានពន្ធដារ | សមាជិក |
| ៧. | លោកស្រី | **អេង សុថានី** | អនុប្រធាននាយកដ្ឋានពន្ធចលនទ្រព្យនិងអចលនទ្រព្យ នៃអគ្គនាយកដ្ឋានពន្ធដារ | សមាជិក |
| ៨. | លោក | **យ៉េត គុលកិត្យា** | អនុប្រធាននាយកដ្ឋានពន្ធចលនទ្រព្យនិងអចលនទ្រព្យ នៃអគ្គនាយកដ្ឋានពន្ធដារ | សមាជិក |
| ៩. | លោក | **កែ ពន្លក** | នាយករងរដ្ឋបាលសាលារាជធានីភ្នំពេញ | សមាជិក |
| ១០. | **លោកអភិបាល នៃគណៈអភិបាលខណ្ឌ ទាំង១៤** នៃរាជធានីភ្នំពេញ | | | សមាជិក |
| ១១. | **លោកប្រធានសាខាពន្ធដារខណ្ឌគ្រប់ខណ្ឌទាំងអស់** ក្នុងរាជធានីភ្នំពេញ នៃអគ្គនាយកដ្ឋានពន្ធដារ | | | សមាជិក |
| ១២. | លោក | **ឆ៉ា សុឆា** | ប្រធានមន្ទីរសេដ្ឋកិច្ច និងហិរញ្ញវត្ថុ រាជធានីភ្នំពេញ | សមាជិក |
| ១៣. | លោក | **ចាន់ រិទ្ធី** | ប្រធានមន្ទីរកសិកម្ម រុក្ខាប្រមាញ់ និងនេសាទ រាជធានីភ្នំពេញ | សមាជិក |
| ១៤. | លោក | **អ៊ុក សុផល** | នាយកទីចាត់ការហិរញ្ញវត្ថុ សាលារាជធានីភ្នំពេញ | សមាជិក |
| ១៥. | លោក | **ស៊ិន បូណរិមី** | នាយកទីចាត់ការរៀបចំក្រុង សាលារាជធានីភ្នំពេញ | សមាជិក |
| ១៦. | លោក | **នួន មាសចំរើន** | នាយករងទីចាត់ការហិរញ្ញវត្ថុ សាលារាជធានីភ្នំពេញ | សមាជិក |
| ១៧. | លោក | **សួស ឆមុន្នី** | ប្រធានការិ.គណនេយ្យ ទីចាត់ការហិរញ្ញវត្ថុ សាលារាជធានីភ្នំពេញ | សមាជិក |
| ១៨. | លោក | **ព្រាប ពុទ្ធារ៉ា** | ប្រធានការិ.ហិរញ្ញកិច្ច ទីចាត់ការហិរញ្ញវត្ថុ សាលារាជធានីភ្នំពេញ | សមាជិក |
| ១៩. | លោក | **សួរ សិទ្ធិ** | ប្រធានការិយាល័យគ្រប់គ្រងទ្រព្យសម្បត្តិ ទីចាត់ការហិរញ្ញវត្ថុ សាលារាជធានីភ្នំពេញ | សមាជិក |
| ២០. | លោក | **សឿន សុយ៉ានី** | ប្រធានការិយាល័យសុរិយោដី នៃមន្ទីររៀបចំដែនដី នគរូបនីយកម្ម សំណង់ និងសុរិយោដី រាជធានីភ្នំពេញ | សមាជិក |
| ២១. | លោក | **ហួង សុគន្ធា** | ប្រធានការិយាល័យពន្ធប្រថាប់ត្រាទី១ នៃនាយកដ្ឋានពន្ធចលនទ្រព្យ និងអចលនទ្រព្យ នៃអគ្គនាយកដ្ឋានពន្ធដារ | សមាជិក |

| | | | |
|---|---|---|---|
| ២២. លោក | **ខ៊ែត សាត** | ប្រធានការិយាល័យពន្ធប្រថាប់ត្រាទី២ នៃនាយកដ្ឋានពន្ធចលនទ្រព្យ និងអចលនទ្រព្យ នៃអគ្គនាយកដ្ឋានពន្ធដារ | សមាជិក |
| ២៣. លោកស្រី | **និន សាវត្តី** | អនុប្រធានការិយាល័យពន្ធប្រថាប់ត្រាទី២ នៃនាយកដ្ឋានពន្ធចលនទ្រព្យ និងអចលនទ្រព្យ នៃអគ្គនាយកដ្ឋានពន្ធដារ | សមាជិក |
| ២៤. លោក | **លាង ថេង** | អនុប្រធានការិ.ហិរញ្ញកិច្ច ទីចាត់ការហិរញ្ញវត្ថុ សាលារាជធានីភ្នំពេញ | សមាជិក |
| ២៥. កញ្ញា | **ឥន រ៉ាវី** | អនុប្រធានការិយាល័យពន្ធអចលនទ្រព្យ នៃនាយកដ្ឋានពន្ធចលនទ្រព្យ និងអចលនទ្រព្យ នៃអគ្គនាយកដ្ឋានពន្ធដារ | លេខាធិការ |

**ប្រការ ២.-**

អនុគណៈកម្មការវាយតម្លៃអចលនទ្រព្យ សម្រាប់ពន្ធលើអចលនទ្រព្យរាជធានីភ្នំពេញ មានភារកិច្ចដូចខាងក្រោម÷

- រៀបចំបញ្ជីសរុបអចលនទ្រព្យ និងរៀបចំតម្លៃអចលនទ្រព្យតាមប្រភេទ និងតាមតំបន់ នៅតាមមូលដ្ឋានក្នុងដែនសមត្ថកិច្ចរាជធានីភ្នំពេញ និងបញ្ជូនមកគណៈកម្មការវាយតម្លៃអចលនទ្រព្យ សម្រាប់ពន្ធលើអចលនទ្រព្យ
- ផ្សព្វផ្សាយ ណែនាំ និងអប់រំក្រុមការងារអចលនទ្រព្យសង្កាត់ ព្រមទាំងអ្នកជាប់ពន្ធ អំពីតម្លៃអចលនទ្រព្យ និងបទប្បញ្ញត្តិនានាស្តីពីការគ្រប់គ្រងប្រមូលពន្ធលើអចលនទ្រព្យ
- ផ្សព្វផ្សាយជាសាធារណៈនូវច្បាប់ និងបទប្បញ្ញត្តិស្តីពីពន្ធលើអចលនទ្រព្យ រួមទាំងបិទប្រកាសផ្សាយតម្លៃអចលនទ្រព្យ និងព័ត៌មានផ្សេងៗពាក់ព័ន្ធនឹងពន្ធលើអចលនទ្រព្យ នៅតាមមូលដ្ឋានក្នុងដែនសមត្ថកិច្ចរាជធានីភ្នំពេញ
- ធ្វើរបាយការណ៍ប្រចាំត្រីមាស និងប្រចាំឆ្នាំ ជូនគណៈកម្មការវាយតម្លៃអចលនទ្រព្យ សម្រាប់ពន្ធលើអចលនទ្រព្យ
- សម្របសម្រួល និងសហការជាមួយរដ្ឋបាលសារពើពន្ធ ក្នុងកិច្ចដំណើរការអនុវត្តការប្រមូលពន្ធលើអចលនទ្រព្យ
- តាមដាន ត្រួតពិនិត្យ រំលឹក និងជំរុញការអនុវត្តរបស់ក្រុមការងារអចលនទ្រព្យសង្កាត់
- សមាជិកអនុគណៈកម្មការត្រូវចូលរួមធ្វើការងារ និងប្រជុំតាមសេចក្តីអញ្ជើញរបស់ប្រធានអនុគណៈកម្មការ។

**ប្រការ ៣.-**

អនុគណៈកម្មការវាយតម្លៃអចលនទ្រព្យ សម្រាប់ពន្ធលើអចលនទ្រព្យ រាជធានីភ្នំពេញ មានសិទ្ធិបង្កើតក្រុមការងារអចលនទ្រព្យសង្កាត់ ជាជំនួយការ។

ក្រុមការងារសង្កាត់ មានភារកិច្ច ដូចខាងក្រោម ÷

- ចូលរួមផ្តល់យោបល់ក្នុងការកំណត់តម្លៃអចលនទ្រព្យតាមប្រភេទ និងទីតាំងក្នុងដែនសមត្ថកិច្ចរាជធានីភ្នំពេញ
- សហការផ្សព្វផ្សាយ ណែនាំ និងអប់រំអ្នកជាប់ពន្ធអំពីតម្លៃអចលនទ្រព្យ និងបទប្បញ្ញត្តិនានា ស្តីពីការគ្រប់គ្រងប្រមូលពន្ធលើអចលនទ្រព្យ
- សហការជាមួយរដ្ឋបាលសារពើពន្ធ ដើម្បីរៀបចំបញ្ជីលម្អិតអចលនទ្រព្យក្នុងដែនសមត្ថកិច្ច ហើយបញ្ជូនមកអនុគណៈកម្មការវាយតម្លៃអចលនទ្រព្យ សម្រាប់ពន្ធលើអចលនទ្រព្យ
- សហការផ្តល់ស្ថិតិ និងទិន្នន័យសម្រាប់ការចុះបញ្ជីអចលនទ្រព្យ ដល់រដ្ឋបាលសារពើពន្ធ
- សហការការងារផ្សេងទៀតតាមការស្នើសុំរបស់រដ្ឋបាលសារពើពន្ធ
- សមាជិកក្រុមការងារត្រូវចូលរួមធ្វើការងារ និងប្រជុំតាមសេចក្តីអញ្ជើញរបស់ប្រធានក្រុមការងារ។

**ប្រការ ៤.-**

សេចក្តីសម្រេចលេខ ០៣៦ សហវ ចុះថ្ងៃទី១៨ ខែមីនា ឆ្នាំ២០១៩ របស់ក្រសួងសេដ្ឋកិច្ចនិងហិរញ្ញវត្ថុ និង សេចក្តីសម្រេចណាដែលផ្ទុយពីសេចក្តីសម្រេចនេះ ត្រូវទុកជានិរាករណ៍។

**ប្រការ ៥.-**

សមាសភាពដូចមានរាយនាមក្នុងប្រការ ១ ខាងលើ ត្រូវទទួលបន្ទុកអនុវត្តសេចក្តីសម្រេចនេះ ចាប់ពីថ្ងៃចុះហត្ថលេខាតទៅ។

**រដ្ឋមន្ត្រីប្រតិភូអមនាយករដ្ឋមន្ត្រី**
**រដ្ឋលេខាធិការក្រសួងសេដ្ឋកិច្ចនិងហិរញ្ញវត្ថុ**
**ប្រធានគណៈកម្មការវាយតម្លៃអចលនទ្រព្យ សម្រាប់ពន្ធលើអចលនទ្រព្យ**

បណ្ឌិតសភាចារ្យ **វង្ស វិសុទ្ធ**

**ចម្លងជូន ÷**

- ទីស្តីការគណៈរដ្ឋមន្ត្រី
- ក្រសួង-ស្ថាប័ន
- ខុទ្ទកាល័យសម្តេចអគ្គមហាសេនាបតីតេជោ នាយករដ្ឋមន្ត្រី
- ខុទ្ទកាល័យសម្តេច ឯកឧត្តម លោកជំទាវ ឧបនាយករដ្ឋមន្ត្រី
- រដ្ឋបាលរាជធានីភ្នំពេញ

  "ដើម្បីជូនជ្រាប និងសហការ"
- ដូចប្រការ ៥ "ដើម្បីអនុវត្ត"
- រាជកិច្ច
- ឯកសារ កាលប្បវត្តិ

**ព្រះរាជាណាចក្រកម្ពុជា**
ជាតិ សាសនា ព្រះមហាក្សត្រ

MINISTRY OF ECONOMY AND FINANCE

**ក្រសួងសេដ្ឋកិច្ច និង ហិរញ្ញវត្ថុ**

លេខ...០០៩...............សហវ.អពន

ថ្ងៃ.......................ខែ..................ឆ្នាំឆ្លូវ ត្រីស័ក ព.ស ២៥៦៥
រាជធានីភ្នំពេញ ថ្ងៃទី ១៩ ខែ មករា ឆ្នាំ២០២២...

# សេចក្តីសម្រេច

## ស្តីពី

## ការកែសម្រួលសមាសភាពអនុគណៈកម្មការវាយតម្លៃអចលនទ្រព្យ សម្រាប់ពន្ធលើអចលនទ្រព្យ ខេត្តសៀមរាប

- បានឃើញរដ្ឋធម្មនុញ្ញនៃព្រះរាជាណាចក្រកម្ពុជា
- បានឃើញព្រះរាជក្រឹត្យលេខ នស/រកត/០៩១៨/៩២៥ ចុះថ្ងៃទី០៦ ខែកញ្ញា ឆ្នាំ២០១៨ ស្តីពីការតែងតាំងរាជរដ្ឋាភិបាល នៃព្រះរាជាណាចក្រកម្ពុជា
- បានឃើញព្រះរាជក្រមលេខ ០២/នស/៩៤ ចុះថ្ងៃទី២០ ខែកក្កដា ឆ្នាំ១៩៩៤ ដែលប្រកាសឱ្យប្រើច្បាប់ស្តីពីការរៀបចំ និងការប្រព្រឹត្តទៅ នៃគណៈរដ្ឋមន្ត្រី
- បានឃើញព្រះរាជក្រមលេខ នស/រកម/០១៩៦/១៨ ចុះថ្ងៃទី២៤ ខែមករា ឆ្នាំ១៩៩៦ ដែលប្រកាសឱ្យប្រើច្បាប់ស្តីពីការបង្កើតក្រសួងសេដ្ឋកិច្ចនិងហិរញ្ញវត្ថុ
- បានឃើញព្រះរាជក្រមលេខ នស/រកម/០២៩៧/០៣ ចុះថ្ងៃទី២៤ ខែកុម្ភៈ ឆ្នាំ១៩៩៧ ដែលប្រកាសឱ្យប្រើច្បាប់ស្តីពីសារពើពន្ធ និងវិសោធនកម្មបន្តបន្ទាប់
- បានឃើញព្រះរាជក្រមលេខ នស/រកម/០៥០៨/០១៦ ចុះថ្ងៃទី១៣ ខែឧសភា ឆ្នាំ២០០៨ ដែលប្រកាសឱ្យប្រើច្បាប់ស្តីពីប្រព័ន្ធហិរញ្ញវត្ថុសាធារណៈ
- បានឃើញព្រះរាជក្រមលេខ នស/រកម/១២០៩/០២៦ ចុះថ្ងៃទី១៦ ខែធ្នូ ឆ្នាំ២០០៩ ដែលប្រកាសឱ្យប្រើច្បាប់ស្តីពីហិរញ្ញវត្ថុសម្រាប់ការគ្រប់គ្រងឆ្នាំ២០១០
- បានឃើញអនុក្រឹត្យលេខ ៤៨៨ អនក្រ.បក ចុះថ្ងៃទី១៦ ខែតុលា ឆ្នាំ២០១៣ ស្តីពីការរៀបចំ និងការប្រព្រឹត្តទៅនៃក្រសួងសេដ្ឋកិច្ចនិងហិរញ្ញវត្ថុ
- បានឃើញអនុក្រឹត្យលេខ ៧៥ អនក្រ.បក ចុះថ្ងៃទី២៥ ខែឧសភា ឆ្នាំ២០១៧ ស្តីពីការកែសម្រួលអនុក្រឹត្យលេខ ៤៨៨ ចុះថ្ងៃទី១៦ ខែតុលា ឆ្នាំ២០១៣ ស្តីពីការរៀបចំ និងការប្រព្រឹត្តទៅ នៃក្រសួងសេដ្ឋកិច្ចនិងហិរញ្ញវត្ថុ
- បានឃើញប្រកាសលេខ ៤៩៣ សហវ.ប្រក ចុះថ្ងៃទី១៩ ខែកក្កដា ឆ្នាំ២០១០ របស់ក្រសួងសេដ្ឋកិច្ចនិងហិរញ្ញវត្ថុ ស្តីពីការប្រមូលពន្ធលើអចលនទ្រព្យ
- បានឃើញប្រកាសលេខ ៧៨៤ សហវ.ប្រក ចុះថ្ងៃទី២៤ ខែវិច្ឆិកា ឆ្នាំ២០២១ របស់ក្រសួងសេដ្ឋកិច្ចនិងហិរញ្ញវត្ថុ ស្តីពីការកែសម្រួលសមាសភាពគណៈកម្មការវាយតម្លៃអចលនទ្រព្យ សម្រាប់ពន្ធលើអចលនទ្រព្យ
- យោងតាមការងារចាំបាច់ក្នុងការប្រមូលពន្ធលើអចលនទ្រព្យខេត្តសៀមរាប

ផ្លូវលេខ ៩២ សង្កាត់វត្តភ្នំ ខណ្ឌដូនពេញ រាជធានីភ្នំពេញ កម្ពុជា
St.92, Sangkat Wat Phnom, Khan Daun Penh, Phnom Penh, CAMBODIA.
ទូរស័ព្ទ: (+៨៥៥)២៣ ៨៩០ ៦៦៦
Phone: (+855) 23 890 666

## សម្រេច

**ប្រការ ១.-**

ត្រូវបានកែសម្រួលសមាសភាពអនុគណៈកម្មការវាយតម្លៃអចលនទ្រព្យ សម្រាប់ពន្ធលើអចលនទ្រព្យ ខេត្តសៀមរាប ដូចខាងក្រោម ÷

| | | | |
|---|---|---|---|
| ១. | ឯកឧត្តម **ទៀ សីហា** | អភិបាល នៃគណៈអភិបាលខេត្ត | ប្រធាន |
| ២. | លោក **លី សំរិទ្ធ** | អភិបាលរង នៃគណៈអភិបាលខេត្ត | អនុប្រធាន |
| ៣. | លោក **ចៅ ម៉ៅមុន្នី** | ប្រធានសាខាពន្ធដារខេត្ត | អនុប្រធានប្រចាំការ |
| ៤. | លោក **ហ៊ី សាយ** | ប្រធានមន្ទីររៀបចំដែនដីនគរូបនីយកម្ម សំណង់ និងសុរិយោដីខេត្ត | អនុប្រធាន |
| ៥. | លោក **សុខ ថុល** | នាយករដ្ឋបាលសាលាខេត្ត | សមាជិក |
| ៦. | លោក **ណាម ពិសិដ្ឋ** | ប្រធានមន្ទីរសេដ្ឋកិច្ចនិងហិរញ្ញវត្ថុខេត្ត | សមាជិក |
| ៧. | លោក **ធា គីមសុទ្ធ** | ប្រធានមន្ទីរកសិកម្ម រុក្ខាប្រមាញ់ និងនេសាទខេត្ត | សមាជិក |
| ៨. | **លោក/លោកស្រី អភិបាល នៃគណៈអភិបាល គ្រប់ក្រុង/ស្រុក** | | សមាជិក |
| ៩. | លោក **តាន់ សុខៀ** | អនុប្រធានសាខាពន្ធដារខេត្ត | សមាជិក |
| ១០. | លោក **អាច រ៉ាស៊ី** | ប្រធានការិយាល័យសេវាអ្នកជាប់ពន្ធ នៃសាខាពន្ធដារខេត្ត | សមាជិក |
| ១១. | លោក **ម៉ូ ជុំសម្បត្តិ** | អនុប្រធានមន្ទីររៀបចំដែនដី នគរូបនីយកម្ម សំណង់ និងសុរិយោដីខេត្ត | សមាជិក |
| ១២. | លោក **ហ៊ូ ចណ្ណៈ** | ប្រធានការិយាល័យសុរិយោដី នៃមន្ទីរ ដ.ន.ស.ស ខេត្ត | សមាជិក |

**ប្រការ ២.-**

អនុគណៈកម្មការវាយតម្លៃអចលនទ្រព្យ សម្រាប់ពន្ធលើអចលនទ្រព្យ មានភារកិច្ច ដូចខាងក្រោម ÷

- រៀបចំបញ្ជីសរុបអចលនទ្រព្យ និងរៀបចំតម្លៃអចលនទ្រព្យតាមប្រភេទ និងតាមតំបន់ នៅតាមមូលដ្ឋានក្នុងដែនសមត្ថកិច្ចខេត្ត និងបញ្ជូនមកគណៈកម្មការវាយតម្លៃអចលនទ្រព្យ សម្រាប់ពន្ធលើអចលនទ្រព្យ
- ផ្សព្វផ្សាយ ណែនាំ និងអប់រំក្រុមការងារអចលនទ្រព្យឃុំ-សង្កាត់ ព្រមទាំងអ្នកជាប់ពន្ធ អំពីតម្លៃអចលនទ្រព្យ និងបទប្បញ្ញត្តិនានា ស្តីពីការគ្រប់គ្រងប្រមូលពន្ធលើអចលនទ្រព្យ
- ផ្សព្វផ្សាយជាសាធារណៈ រួមទាំងបិទប្រកាសផ្សាយតម្លៃអចលនទ្រព្យ និងព័ត៌មានផ្សេងៗពាក់ព័ន្ធនឹងពន្ធលើអចលនទ្រព្យនៅតាមមូលដ្ឋានក្នុងដែនសមត្ថកិច្ចខេត្ត
- ធ្វើរបាយការណ៍ប្រចាំត្រីមាស និងប្រចាំឆ្នាំ ជូនគណៈកម្មការវាយតម្លៃអចលនទ្រព្យ សម្រាប់ពន្ធលើអចលនទ្រព្យ
- សម្របសម្រួល និងសហការជាមួយរដ្ឋបាលសារពើពន្ធ ក្នុងកិច្ចដំណើរការអនុវត្តការប្រមូលពន្ធលើអចលនទ្រព្យ
- តាមដាន ត្រួតពិនិត្យ រំលឹក ជំរុញការអនុវត្តភារកិច្ចរបស់ក្រុមការងារអចលនទ្រព្យឃុំ- សង្កាត់
- សមាជិកអនុគណៈកម្មការវាយតម្លៃអចលនទ្រព្យ សម្រាប់ពន្ធលើអចលនទ្រព្យ ត្រូវចូលរួមធ្វើការងារ និងប្រជុំតាមការអញ្ជើញរបស់ប្រធានអនុគណៈកម្មការ។

**ប្រការ ៣.-**

អនុគណៈកម្មការវាយតម្លៃអចលនទ្រព្យ សម្រាប់ពន្ធលើអចលនទ្រព្យ មានសិទ្ធិបង្កើតក្រុមការងារអចលនទ្រព្យឃុំ- សង្កាត់ ជាជំនួយការ។

ក្រុមការងារឃុំ- សង្កាត់ មានភារកិច្ច ដូចខាងក្រោម ÷

- ចូលរួមផ្តល់យោបល់ក្នុងការកំណត់តម្លៃអចលនទ្រព្យតាមប្រភេទ និងទីតាំងក្នុងដែនសមត្ថកិច្ចខេត្ត
- សហការផ្សព្វផ្សាយ ណែនាំ និងអប់រំអ្នកជាប់ពន្ធអំពីតម្លៃអចលនទ្រព្យ និងបទប្បញ្ញត្តិនានា ស្តីពីការគ្រប់គ្រងប្រមូលពន្ធលើអចលនទ្រព្យ
- សហការជាមួយរដ្ឋបាលសារពើពន្ធ ដើម្បីរៀបចំបញ្ជីលម្អិតអចលនទ្រព្យក្នុងដែនសមត្ថកិច្ច ហើយបញ្ជូនមកអនុគណៈកម្មការវាយតម្លៃអចលនទ្រព្យ សម្រាប់ពន្ធលើអចលនទ្រព្យ
- សហការផ្តល់ស្ថិតិ និងទិន្នន័យសម្រាប់ការចុះបញ្ជីអចលនទ្រព្យ ដល់រដ្ឋបាលសារពើពន្ធ
- សហការការងារដទៃទៀតតាមការស្នើសុំរបស់រដ្ឋបាលសារពើពន្ធ
- សមាជិកក្រុមការងារត្រូវចូលរួមធ្វើការងារ និងប្រជុំតាមសេចក្តីអញ្ជើញរបស់ប្រធានក្រុមការងារ
- ធ្វើរបាយការណ៍ប្រចាំត្រីមាស និងប្រចាំឆ្នាំ ជូនអនុគណៈកម្មការវាយតម្លៃអចលនទ្រព្យ សម្រាប់ពន្ធលើអចលនទ្រព្យ។

**ប្រការ ៤.-**

សេចក្តីសម្រេចណាដែលផ្ទុយពីសេចក្តីសម្រេចនេះ ត្រូវទុកជានិរាករណ៍។

**ប្រការ ៥.-**

ឯកឧត្តម អស់លោក លោកស្រី ដែលជាសមាសភាពដូចមានចែងក្នុងប្រការ ១ ខាងលើ ត្រូវទទួលបន្ទុកអនុវត្តសេចក្តីសម្រេចនេះ ចាប់ពីថ្ងៃចុះហត្ថលេខាតទៅ។

**រដ្ឋមន្ត្រីប្រតិភូអមនាយករដ្ឋមន្ត្រី**
**រដ្ឋលេខាធិការក្រសួងសេដ្ឋកិច្ចនិងហិរញ្ញវត្ថុ**
**ប្រធានគណៈកម្មការវាយតម្លៃអចលនទ្រព្យ សម្រាប់ពន្ធលើអចលនទ្រព្យ**

**បណ្ឌិតសភាចារ្យ ជូ ចិន្តិត្ត**

**កន្លែងទទួល ÷**
- ទីស្តីការគណៈរដ្ឋមន្ត្រី
- ក្រសួង-ស្ថាប័ន
- ខុទ្ទកាល័យសម្តេចអគ្គមហាសេនាបតីតេជោ នាយករដ្ឋមន្ត្រី
- ខុទ្ទកាល័យសម្តេច ឯកឧត្តម លោកជំទាវ ឧបនាយករដ្ឋមន្ត្រី
- រដ្ឋបាលខេត្តសៀមរាប
  "ដើម្បីជូនជ្រាប និងសហការ"
- ដូចប្រការ ៥ "ដើម្បីអនុវត្ត"
- រាជកិច្ច
- ឯកសារ កាលប្បវត្តិ

ព្រះរាជាណាចក្រកម្ពុជា

ជាតិ សាសនា ព្រះមហាក្សត្រ

MINISTRY OF ECONOMY AND FINANCE

ក្រសួងសេដ្ឋកិច្ច និង ហិរញ្ញវត្ថុ

លេខ.....០១០...............សហវ.ប្រក

ថ្ងៃ[illegible]ខែ [illegible] ឆ្នាំឆ្លូវ ត្រីស័ក ព.ស ២៥៦៥

រាជធានីភ្នំពេញ ថ្ងៃទី ១៩ ខែ មករា ឆ្នាំ២០២២..

# សេចក្តីសម្រេច

## ស្តីពី

## ការកែសម្រួលសមាសភាពអនុគណៈកម្មការវាយតម្លៃអចលនទ្រព្យ សម្រាប់ពន្ធលើអចលនទ្រព្យ ខេត្តកណ្តាល

- បានឃើញរដ្ឋធម្មនុញ្ញនៃព្រះរាជាណាចក្រកម្ពុជា
- បានឃើញព្រះរាជក្រឹត្យលេខ នស/រកត/០៩១៨/៩២៥ ចុះថ្ងៃទី០៦ ខែកញ្ញា ឆ្នាំ២០១៨ ស្តីពីការតែងតាំងរាជរដ្ឋាភិបាល នៃព្រះរាជាណាចក្រកម្ពុជា
- បានឃើញព្រះរាជក្រមលេខ នស/រកម/០៦១៨/០១២ ចុះថ្ងៃទី២៨ ខែមិថុនា ឆ្នាំ២០១៨ ដែលប្រកាសឱ្យប្រើច្បាប់ស្តីពីការរៀបចំ និងការប្រព្រឹត្តទៅនៃគណៈរដ្ឋមន្ត្រី
- បានឃើញព្រះរាជក្រមលេខ នស/រកម/០១៩៦/១៨ ចុះថ្ងៃទី២៤ ខែមករា ឆ្នាំ១៩៩៦ ដែលប្រកាសឱ្យប្រើច្បាប់ស្តីពីការបង្កើតក្រសួងសេដ្ឋកិច្ចនិងហិរញ្ញវត្ថុ
- បានឃើញព្រះរាជក្រមលេខ នស/រកម/០២៩៧/០៣ ចុះថ្ងៃទី២៤ ខែកុម្ភៈ ឆ្នាំ១៩៩៧ ដែលប្រកាសឱ្យប្រើច្បាប់ស្តីពីសារពើពន្ធ និងវិសោធនកម្មបន្តបន្ទាប់
- បានឃើញព្រះរាជក្រមលេខ នស/រកម/០៥០៨/០១៦ ចុះថ្ងៃទី១៣ ខែឧសភា ឆ្នាំ២០០៨ ដែលប្រកាសឱ្យប្រើច្បាប់ស្តីពីប្រព័ន្ធហិរញ្ញវត្ថុសាធារណៈ
- បានឃើញព្រះរាជក្រមលេខ នស/រកម/១២០៩/០២៦ ចុះថ្ងៃទី១៦ ខែធ្នូ ឆ្នាំ២០០៩ ដែលប្រកាសឱ្យប្រើច្បាប់ស្តីពីហិរញ្ញវត្ថុសម្រាប់ការគ្រប់គ្រងឆ្នាំ២០១០
- បានឃើញអនុក្រឹត្យលេខ ៤៨៨ អនក្រ.បក ចុះថ្ងៃទី១៦ ខែតុលា ឆ្នាំ២០១៣ ស្តីពីការរៀបចំ និងការប្រព្រឹត្តទៅនៃក្រសួងសេដ្ឋកិច្ចនិងហិរញ្ញវត្ថុ
- បានឃើញអនុក្រឹត្យលេខ ៧៥ អនក្រ.បក ចុះថ្ងៃទី២៥ ខែឧសភា ឆ្នាំ២០១៧ ស្តីពីការកែសម្រួលអនុក្រឹត្យលេខ ៤៨៨ ចុះថ្ងៃទី១៦ ខែតុលា ឆ្នាំ២០១៣ ស្តីពីការរៀបចំ និងការប្រព្រឹត្តទៅ នៃក្រសួងសេដ្ឋកិច្ចនិងហិរញ្ញវត្ថុ
- បានឃើញប្រកាសលេខ ៤៩៣ សហវ.ប្រក ចុះថ្ងៃទី១៩ ខែកក្កដា ឆ្នាំ២០១០ របស់ក្រសួងសេដ្ឋកិច្ចនិងហិរញ្ញវត្ថុ ស្តីពីការប្រមូលពន្ធលើអចលនទ្រព្យ
- បានឃើញប្រកាសលេខ ៧៨៤ សហវ.ប្រក ចុះថ្ងៃទី២៤ ខែវិច្ឆិកា ឆ្នាំ២០២១ របស់ក្រសួងសេដ្ឋកិច្ចនិងហិរញ្ញវត្ថុ ស្តីពីការកែសម្រួលសមាសភាពគណៈកម្មការវាយតម្លៃអចលនទ្រព្យ សម្រាប់ពន្ធលើអចលនទ្រព្យ
- យោងតាមការងារចាំបាច់ក្នុងការប្រមូលពន្ធលើអចលនទ្រព្យខេត្តកណ្តាល

ផ្លូវលេខ ៩២ សង្កាត់វត្តភ្នំ ខណ្ឌដូនពេញ រាជធានីភ្នំពេញ កម្ពុជា
St.92, Sangkat Wat Phnom, Khan Daun Penh, Phnom Penh, CAMBODIA.
ទូរស័ព្ទ: (+៨៥៥)២៣ ៨៩០ ៦៦៦
Phone : (+855)23 890 666

## សម្រេច

**ប្រការ ១.-**

ត្រូវបានកែសម្រួលសមាសភាពអនុគណៈកម្មការវាយតម្លៃអចលនទ្រព្យ សម្រាប់ពន្ធលើអចលនទ្រព្យ ខេត្តកណ្តាល ដូចខាងក្រោម ៖

| | | | | |
|---|---|---|---|---|
| ១. | ឯកឧត្តម | **គង់ សោភ័ណ្ឌ** | អភិបាល នៃគណៈអភិបាលខេត្ត | ប្រធាន |
| ២. | លោក | **នួចម៉េង ច័ន្ទតារា** | អភិបាលរង នៃគណៈអភិបាលខេត្ត | អនុប្រធាន |
| ៣. | លោក | **នុត ឫទ្ធា** | ប្រធានសាខាពន្ធដារខេត្ត | អនុប្រធានប្រចាំការ |
| ៤. | លោក | **សុក កាន់ណារិទ្ធ** | ប្រធានមន្ទីររៀបចំដែនដី នគរូបនីយកម្ម សំណង់ និងសុរិយោដីខេត្ត | អនុប្រធាន |
| ៥. | លោក | **គ្រុយ ម៉ាឡែន** | នាយករដ្ឋបាលសាលាខេត្ត | សមាជិក |
| ៦. | លោកស្រី | **ខុន លក្ខិណា** | ប្រធានមន្ទីរសេដ្ឋកិច្ចនិងហិរញ្ញវត្ថុខេត្ត | សមាជិក |
| ៧. | លោកស្រី | **ម៉ុនធួន ស៊ីម្ភូណា** | ប្រធានមន្ទីរកសិកម្ម រុក្ខាប្រមាញ់ និងនេសាទខេត្ត | សមាជិក |
| ៨. | លោក | **នូ សុវណ្ណារ៉ា** | អភិបាល នៃគណៈអភិបាលក្រុងតាខ្មៅ | សមាជិក |
| ៩. | លោកស្រី | **ឆេព ចន្ថា** | អនុប្រធានសាខាពន្ធដារខេត្ត | សមាជិក |
| ១០. | លោក | **ឃិន ចាន់សុជាតិ** | អនុប្រធានមន្ទីរ ដ.ន.ស.ស ខេត្ត | សមាជិក |
| ១១. | លោក | **ជុំ សាមីឌី** | ប្រធានការិយាល័យសេវាអ្នកជាប់ពន្ធ នៃសាខាពន្ធដារខេត្ត | សមាជិក |
| ១២. | លោកស្រី | **ផេង ស៊ីដេត** | ប្រធានការិយាល័យអភិរក្សសុរិយោដី នៃមន្ទីរ ដ.ន.ស.ស ខេត្ត | សមាជិក |

**ប្រការ ២.-**

អនុគណៈកម្មការវាយតម្លៃអចលនទ្រព្យ សម្រាប់ពន្ធលើអចលនទ្រព្យ មានភារកិច្ច ដូចខាងក្រោម ៖

- រៀបចំបញ្ជីសរុបអចលនទ្រព្យ និងរៀបចំតម្លៃអចលនទ្រព្យតាមប្រភេទ និងតាមតំបន់ នៅតាមមូលដ្ឋានក្នុងដែនសមត្ថកិច្ចខេត្ត និងបញ្ជូនមកគណៈកម្មការវាយតម្លៃអចលនទ្រព្យ សម្រាប់ពន្ធលើអចលនទ្រព្យ
- ផ្សព្វផ្សាយ ណែនាំ និងអប់រំក្រុមការងារអចលនទ្រព្យឃុំ-សង្កាត់ ព្រមទាំងអ្នកជាប់ពន្ធ អំពីតម្លៃអចលនទ្រព្យ និងបទប្បញ្ញត្តិនានា ស្តីពីការគ្រប់គ្រងប្រមូលពន្ធលើអចលនទ្រព្យ
- ផ្សព្វផ្សាយជាសាធារណៈ រួមទាំងបិទប្រកាសផ្សាយតម្លៃអចលនទ្រព្យ និងព័ត៌មានផ្សេងៗពាក់ព័ន្ធនឹងពន្ធលើអចលនទ្រព្យនៅតាមមូលដ្ឋានក្នុងដែនសមត្ថកិច្ចខេត្ត
- ធ្វើរបាយការណ៍ប្រចាំត្រីមាស និងប្រចាំឆ្នាំ ជូនគណៈកម្មការវាយតម្លៃអចលនទ្រព្យ សម្រាប់ពន្ធលើអចលនទ្រព្យ
- សម្របសម្រួល និងសហការជាមួយរដ្ឋបាលសារពើពន្ធ ក្នុងកិច្ចដំណើរការអនុវត្តការប្រមូលពន្ធលើអចលនទ្រព្យ
- តាមដាន ត្រួតពិនិត្យ រំលឹក ជំរុញការអនុវត្តភារកិច្ចរបស់ក្រុមការងារអចលនទ្រព្យឃុំ-សង្កាត់
- សមាជិកអនុគណៈកម្មការវាយតម្លៃអចលនទ្រព្យ សម្រាប់ពន្ធលើអចលនទ្រព្យ ត្រូវចូលរួមធ្វើការងារ និងប្រជុំតាមការអញ្ជើញរបស់ប្រធានអនុគណៈកម្មការ។

**ប្រការ ៣.-**

អនុគណៈកម្មការវាយតម្លៃអចលនទ្រព្យ សម្រាប់ពន្ធលើអចលនទ្រព្យ មានសិទ្ធិបង្កើតក្រុមការងារអចលនទ្រព្យឃុំ-សង្កាត់ ជាជំនួយការ។

ក្រុមការងារឃុំ-សង្កាត់ មានភារកិច្ច ដូចខាងក្រោម ÷

- ចូលរួមផ្តល់យោបល់ក្នុងការកំណត់តម្លៃអចលនទ្រព្យតាមប្រភេទ និងទីតាំងក្នុងដែនសមត្ថកិច្ចខេត្ត
- សហការផ្សព្វផ្សាយ ណែនាំ និងអប់រំអ្នកជាប់ពន្ធអំពីតម្លៃអចលនទ្រព្យ និងបទប្បញ្ញត្តិនានា ស្តីពីការគ្រប់គ្រងប្រមូលពន្ធលើអចលនទ្រព្យ
- សហការជាមួយរដ្ឋបាលសារពើពន្ធ ដើម្បីរៀបចំបញ្ជីលម្អិតអចលនទ្រព្យក្នុងដែនសមត្ថកិច្ច ហើយបញ្ជូនមកអនុគណៈកម្មការវាយតម្លៃអចលនទ្រព្យ សម្រាប់ពន្ធលើអចលនទ្រព្យ
- សហការផ្តល់ស្ថិតិ និងទិន្នន័យសម្រាប់ការចុះបញ្ជីអចលនទ្រព្យ ដល់រដ្ឋបាលសារពើពន្ធ
- សហការការងារផ្សេងទៀតតាមការស្នើសុំរបស់រដ្ឋបាលសារពើពន្ធ
- សមាជិកក្រុមការងារត្រូវចូលរួមធ្វើការងារ និងប្រជុំតាមសេចក្តីអញ្ជើញរបស់ប្រធានក្រុមការងារ
- ធ្វើរបាយការណ៍ប្រចាំត្រីមាស និងប្រចាំឆ្នាំ ជូនអនុគណៈកម្មការវាយតម្លៃអចលនទ្រព្យ សម្រាប់ពន្ធលើអចលនទ្រព្យ។

**ប្រការ ៤.-**

សេចក្តីសម្រេចណាដែលផ្ទុយពីសេចក្តីសម្រេចនេះ ត្រូវទុកជានិរាករណ៍។

**ប្រការ ៥.-**

ឯកឧត្តម អស់លោក លោកស្រី ដែលជាសមាសភាពដូចមានចែងក្នុងប្រការ ១ ខាងលើ ត្រូវទទួលបន្ទុកអនុវត្តសេចក្តីសម្រេចនេះចាប់ពីថ្ងៃចុះហត្ថលេខាតទៅ។

**រដ្ឋមន្ត្រីប្រតិភូអមនាយករដ្ឋមន្ត្រី**
**រដ្ឋលេខាធិការក្រសួងសេដ្ឋកិច្ចនិងហិរញ្ញវត្ថុ**
**ប្រធានគណៈកម្មការវាយតម្លៃអចលនទ្រព្យ សម្រាប់ពន្ធលើអចលនទ្រព្យ**

**បណ្ឌិតសភាចារ្យ វង្ស វិសិដ្ឋ**

**កន្លែងទទួល ÷**
- ទីស្តីការគណៈរដ្ឋមន្ត្រី
- ក្រសួង-ស្ថាប័ន
- ខុទ្ទកាល័យសម្តេចអគ្គមហាសេនាបតីតេជោ នាយករដ្ឋមន្ត្រី
- ខុទ្ទកាល័យសម្តេច ឯកឧត្តម លោកជំទាវ ឧបនាយករដ្ឋមន្ត្រី
- រដ្ឋបាលខេត្តកណ្តាល
  "ដើម្បីជូនជ្រាប និងសហការ"
- ដូចប្រការ ៥ "ដើម្បីអនុវត្ត"
- រាជកិច្ច
- ឯកសារ កាលប្បវត្តិ

ព្រះរាជាណាចក្រកម្ពុជា
ជាតិ សាសនា ព្រះមហាក្សត្រ
KINGDOM OF CAMBODIA
Nation Religion King

ក្រសួងឧស្សាហកម្ម វិទ្យាសាស្ត្រ បច្ចេកវិទ្យា និងនវានុវត្តន៍
Ministry of Industry, Science, Technology & Innovation

លេខ: [illegible]

ថ្ងៃ [illegible] ខែ [illegible] ឆ្នាំឆ្លូវ ត្រីស័ក ព.ស.២៥៦៥
ធ្វើនៅរាជធានីភ្នំពេញ ថ្ងៃទី ១៥ ខែ [illegible] ឆ្នាំ២០២២

# ប្រកាសបង្កើតរោងចក្រ

## ទេសរដ្ឋមន្ត្រី រដ្ឋមន្ត្រីក្រសួងឧស្សាហកម្ម វិទ្យាសាស្ត្រ បច្ចេកវិទ្យា និងនវានុវត្តន៍

- បានឃើញរដ្ឋធម្មនុញ្ញនៃព្រះរាជាណាចក្រកម្ពុជា
- បានឃើញព្រះរាជក្រឹត្យលេខ នស/រកត/០៩១៨/៩២៥ ចុះថ្ងៃទី០៦ ខែកញ្ញា ឆ្នាំ២០១៨ ស្តីពីការតែងតាំងរាជរដ្ឋាភិបាលនៃព្រះរាជាណាចក្រកម្ពុជា
- បានឃើញព្រះរាជក្រមលេខ នស/រកម/០៦១៨/០១២ ចុះថ្ងៃទី២៨ ខែមិថុនា ឆ្នាំ២០១៨ ដែលប្រកាសឱ្យប្រើច្បាប់ស្តីពីការរៀបចំ និងការប្រព្រឹត្តទៅនៃគណៈរដ្ឋមន្ត្រី
- បានឃើញព្រះរាជក្រមលេខ នស/រកម/០៣២០/០០៩ ចុះថ្ងៃទី២៦ ខែមីនា ឆ្នាំ២០២០ ដែលប្រកាសឱ្យប្រើច្បាប់ស្តីពីការបង្កើតក្រសួងឧស្សាហកម្ម វិទ្យាសាស្ត្រ បច្ចេកវិទ្យា និងនវានុវត្តន៍
- បានឃើញព្រះរាជក្រមលេខ នស/រកម/០៦០៦/០១៨ ចុះថ្ងៃទី២៣ ខែមិថុនា ឆ្នាំ២០០៦ ដែលប្រកាសឱ្យប្រើច្បាប់ស្តីពីការគ្រប់គ្រងរោងចក្រ និងសិប្បកម្ម
- បានឃើញព្រះរាជក្រមលេខ នស/រកម/១០១៤/០២៥ ចុះថ្ងៃទី២៣ ខែតុលា ឆ្នាំ២០១៤ ដែលប្រកាសឱ្យប្រើច្បាប់ស្តីពីវិសោធនកម្មច្បាប់ ស្តីពីការគ្រប់គ្រងរោងចក្រ និងសិប្បកម្ម
- បានឃើញអនុក្រឹត្យលេខ៤៨ អនក្រ.បក ចុះថ្ងៃទី០៦ ខែមេសា ឆ្នាំ២០២០ ស្តីពីការរៀបចំ និងការប្រព្រឹត្តទៅរបស់ក្រសួងឧស្សាហកម្ម វិទ្យាសាស្ត្រ បច្ចេកវិទ្យា និងនវានុវត្តន៍
- បានឃើញអនុក្រឹត្យលេខ១៨៤ អនក្រ.បក ចុះថ្ងៃទី១៨ ខែកក្កដា ឆ្នាំ២០១៦ ស្តីពីការបំបែកសង្កាត់ចោមចៅនៃខណ្ឌពោធិ៍សែនជ័យ រាជធានីភ្នំពេញ
- យោងលិខិតលេខ២២២៤/១០ គ.វ.ក ចុះថ្ងៃទី២៨ ខែតុលា ឆ្នាំ២០១០ ស្តីពីការវិនិយោគលើគំរោងបង្កើតរោងចក្រកាត់ដេរសម្លៀកបំពាក់ របស់ក្រុមប្រឹក្សាអភិវឌ្ឍន៍កម្ពុជា
- យោងសំណើសុំបន្តសុពលភាពវិញ្ញាបនបត្រអនុញ្ញាតដំណើរការរោងចក្រ ចុះថ្ងៃទី១៧ ខែកុម្ភៈ ឆ្នាំ២០២២ របស់ក្រុមហ៊ុន ហុង វ័ន (ខេមបូឌា) ហ្គាមេន

## សម្រេច

**ប្រការ១៖** អនុញ្ញាតឱ្យក្រុមហ៊ុន ហុង វ័ន (ខេមបូឌា) ហ្គាមេន (**HONGS ONE (CAMBODIA) GARMENT CO., LTD.**) តំណាងដោយលោក **CHAN KUOK WAI** សញ្ជាតិចិន កាន់លិខិតឆ្លងដែនលេខ **K04190329** ចុះថ្ងៃទី១៤ ខែឧសភា ឆ្នាំ២០១៤ បង្កើតរោងចក្រកាត់ដេរសម្លៀកបំពាក់ ដែលមានទីតាំងស្ថិតនៅអគារលេខ៦-៧ ភូមិត្រពាំងថ្លឹង១ សង្កាត់ចោមចៅទី១ ខណ្ឌពោធិ៍សែនជ័យ រាជធានីភ្នំពេញ។

| **ឈ្មោះផលិតផល** | **លេខកូដចំណាត់ថ្នាក់ឧស្សាហកម្ម ISIC Rev.4 Code** |
| --- | --- |
| សម្លៀកបំពាក់ | ១៤១០ |

**ប្រការ២៖** ម្ចាស់រោងចក្រ ត្រូវលើកស្លាកឈ្មោះរោងចក្រដូចមានចែងក្នុងមាត្រា១៨-ថ្មី នៃច្បាប់ ស្តីពីវិសោធនកម្មច្បាប់ ស្តីពីការគ្រប់គ្រងរោងចក្រ និងសិប្បកម្ម និងដូចបានកំណត់ដោយឡែកនៅក្នុងសេចក្តីណែនាំស្តីពីការដាក់ឈ្មោះរោងចក្រ និងសិប្បកម្ម។

ស្លាកឈ្មោះរោងចក្រ៖ "**រោងចក្រកាត់ដេរសម្លៀកបំពាក់ ហុង វ៉ន (ខេមបូឌា) ហ្គាមេន** "

**ប្រការ៣៖** ការរៀបចំគ្រប់ផ្នែកក្នុងរោងចក្រ ត្រូវអនុលោមតាមមាត្រា៤-ថ្មី នៃច្បាប់ ស្តីពីវិសោធនកម្មច្បាប់ ស្តីពីការគ្រប់គ្រងរោងចក្រ និងសិប្បកម្ម ស្របទៅតាមប្លង់គ្រឿងចក្រ-គ្រឿងម៉ាស៊ីន ដែលបានតម្កល់នៅក្រសួងឧស្សាហកម្ម វិទ្យាសាស្ត្រ បច្ចេកវិទ្យា និងនវានុវត្តន៍ និងបទប្បញ្ញត្តិបច្ចេកទេសដោយឡែករបស់ក្រសួង។

**ប្រការ៤៖** មុនចាប់ផ្តើមដំណើរការរោងចក្រ ម្ចាស់រោងចក្រត្រូវជូនដំណឹងឱ្យបានមុនរយៈពេល១៥ ថ្ងៃ យ៉ាងតិច និងធ្វើការស្នើសុំវិញ្ញាបនបត្រអនុញ្ញាតដំណើរការរោងចក្រ ដែលមានសុពលភាព០៣ឆ្នាំ ពីក្រសួងឧស្សាហកម្ម វិទ្យាសាស្ត្រ បច្ចេកវិទ្យា និងនវានុវត្តន៍។

**ប្រការ៥៖** ម្ចាស់រោងចក្រ ត្រូវតាំងបង្ហាញប្រកាសបង្កើតរោងចក្រ វិញ្ញាបនបត្រអនុញ្ញាតដំណើរការរោងចក្រ និងលិខិតអនុញ្ញាតទាំងឡាយ ជាចំហនៅកន្លែងសមស្របណាមួយដែលងាយមើលឃើញក្នុងរោងចក្ររបស់ខ្លួន ស្របតាមមាត្រា១៦ នៃច្បាប់ ស្តីពីការគ្រប់គ្រងរោងចក្រ និងសិប្បកម្ម។

**ប្រការ៦៖** ម្ចាស់រោងចក្រ ត្រូវដាក់ពាក្យស្នើសុំការអនុញ្ញាតពីក្រសួងឧស្សាហកម្ម វិទ្យាសាស្ត្រ បច្ចេកវិទ្យា និងនវានុវត្តន៍ លើការផ្លាស់ប្តូរទីតាំង ការពង្រីកផលិតកម្ម ការបង្កើតសាខារោងចក្រ ការប្តូរឈ្មោះរោងចក្រ ការបន្ថែមផលិតផលថ្មី និងការប្តូរម្ចាស់រោងចក្រ ស្របតាមមាត្រា១២ នៃច្បាប់ ស្តីពីការគ្រប់គ្រងរោងចក្រ និងសិប្បកម្ម និងមាត្រា១៣-ថ្មី មាត្រា១៨-ថ្មី នៃច្បាប់ ស្តីពីវិសោធនកម្មច្បាប់ ស្តីពីការគ្រប់គ្រងរោងចក្រ និងសិប្បកម្ម។

**ប្រការ៧៖** ម្ចាស់រោងចក្រ ត្រូវគ្រប់គ្រងរោងចក្រដោយខ្លួនឯង។ ក្នុងករណីប្រគល់សិទ្ធិឱ្យអ្នកដទៃគ្រប់គ្រងរោងចក្រជំនួសខ្លួន ម្ចាស់រោងចក្រត្រូវជូនដំណឹងជាលាយលក្ខណ៍អក្សរមកក្រសួងឧស្សាហកម្ម វិទ្យាសាស្ត្រ បច្ចេកវិទ្យា និងនវានុវត្តន៍។ ក្នុងករណីនេះ ម្ចាស់រោងចក្រត្រូវតែទទួលខុសត្រូវលើគ្រប់សកម្មភាព នៃរោងចក្រ និងគុណភាពផលិតផលរបស់ខ្លួនចំពោះមុខច្បាប់ និងអ្នកប្រើប្រាស់ ស្របតាមមាត្រា៥ នៃច្បាប់ ស្តីពីការគ្រប់គ្រងរោងចក្រ និងសិប្បកម្ម។

**ប្រការ៨៖** ម្ចាស់រោងចក្រ ត្រូវផ្តល់ឱ្យបានត្រឹមត្រូវ និងទៀងទាត់នូវទិន្នន័យ និងរបាយការណ៍ប្រចាំខែ មកអគ្គនាយកដ្ឋានឧស្សាហកម្ម នៅសប្តាហ៍ទីមួយនៃខែបន្ទាប់ ទៅតាមទម្រង់កំណត់របស់ក្រសួងឧស្សាហកម្ម វិទ្យាសាស្ត្រ បច្ចេកវិទ្យា និងនវានុវត្តន៍ ស្របតាមមាត្រា១៩-ថ្មី នៃច្បាប់ ស្តីពីវិសោធនកម្មច្បាប់ ស្តីពីការគ្រប់គ្រងរោងចក្រ និងសិប្បកម្ម។

**ប្រការ៩៖** ម្ចាស់រោងចក្រ ត្រូវទទួលខុសត្រូវក្នុងការគ្រប់គ្រងសំណល់ឧស្សាហកម្មគ្រប់ប្រភេទ និងសុវត្ថិភាពឧស្សាហកម្ម តាមជំពូកទី៣ នៃច្បាប់ ស្តីពីការគ្រប់គ្រងរោងចក្រ និងសិប្បកម្ម និងច្បាប់ ស្តីពីវិសោធនកម្មច្បាប់ ស្តីពីការគ្រប់គ្រងរោងចក្រ និងសិប្បកម្ម។

**ប្រការ១០៖** ម្ចាស់រោងចក្រ ត្រូវសហការជាមួយមន្ត្រីមានសមត្ថកិច្ចរបស់ក្រសួងឧស្សាហកម្ម វិទ្យាសាស្ត្រ បច្ចេកវិទ្យា និងនវានុវត្តន៍ ក្នុងគោលបំណងអនុវត្តការចុះធ្វើអធិការកិច្ច ស្របតាមមាត្រា៣៧-ថ្មី នៃច្បាប់ ស្តីពីវិសោធនកម្មច្បាប់ ស្តីពីការគ្រប់គ្រងរោងចក្រ និងសិប្បកម្ម ឱ្យមានប្រសិទ្ធភាពខ្ពស់។

ម្ចាស់រោងចក្រ ត្រូវរាយការណ៍មកក្រសួងឧស្សាហកម្ម វិទ្យាសាស្ត្រ បច្ចេកវិទ្យា និងនវានុវត្តន៍ ឱ្យបានឆាប់រហ័សអំពីករណីប្រែប្រួលហានិភ័យ ឬករណីប្រធានសក្តិផ្សេងៗ ដែលប៉ះពាល់ធ្ងន់ធ្ងរដល់ដំណើរការរបស់រោងចក្រ ស្របតាមមាត្រា៤១-ថ្មី នៃច្បាប់ ស្តីពីវិសោធនកម្មច្បាប់ ស្តីពីការគ្រប់គ្រងរោងចក្រ និងសិប្បកម្ម។

**ប្រការ១១៖** ម្ចាស់រោងចក្រ ត្រូវជូនដំណឹងជាលាយលក្ខណ៍អក្សរមកក្រសួងឧស្សាហកម្ម វិទ្យាសាស្ត្រ បច្ចេកវិទ្យា និងនវានុវត្តន៍ រយៈពេល០១ខែយ៉ាងតិច មុនថ្ងៃដែលខ្លួនបញ្ឈប់ដំណើរការរោងចក្រជាស្ថាពរ។ ករណីរោងចក្រផ្អាកដំណើរការជាប់ៗគ្នា ក្នុងរយៈពេល១២ខែ ឬមិនបានផ្តល់ទិន្នន័យ និងរបាយការណ៍ប្រចាំខែជាប់ៗគ្នារយៈពេល០៣ខែ ត្រូវចាត់ទុកថា ជាការបញ្ឈប់ដំណើរការរោងចក្រជាស្ថាពរ ស្របតាមមាត្រា១៥-ថ្មី នៃច្បាប់ ស្តីពីវិសោធនកម្មច្បាប់ ស្តីពីការគ្រប់គ្រងរោងចក្រ និងសិប្បកម្ម។

**ប្រការ១២៖** លក្ខខណ្ឌនានារបស់ប្រកាសនេះ អាចកែសម្រួល ឬធ្វើវិសោធនកម្មបាន អនុលោមតាមច្បាប់ ស្តីពីការគ្រប់គ្រងរោងចក្រ និងសិប្បកម្ម និងច្បាប់ ស្តីពីវិសោធនកម្មច្បាប់ ស្តីពីការគ្រប់គ្រងរោងចក្រ និងសិប្បកម្ម។ ប្រកាសនេះ អាចដកហូតស្របតាមមាត្រា៣៩-ថ្មី នៃច្បាប់ ស្តីពីវិសោធនកម្មច្បាប់ ស្តីពីការគ្រប់គ្រងរោងចក្រ និងសិប្បកម្ម និងតាមលក្ខខណ្ឌទាំងឡាយនៃប្រកាសនេះ។

**ប្រការ១៣៖** ម្ចាស់រោងចក្រ ត្រូវអនុវត្តឱ្យបានត្រឹមត្រូវតាមច្បាប់ ស្តីពីការគ្រប់គ្រងរោងចក្រ និងសិប្បកម្ម និងច្បាប់ស្តីពីវិសោធនកម្មច្បាប់ ស្តីពីការគ្រប់គ្រងរោងចក្រ និងសិប្បកម្ម និងលិខិតបទដ្ឋានគតិយុត្តនានាពាក់ព័ន្ធនឹងវិស័យឧស្សាហកម្ម។ ក្នុងករណីល្មើស ត្រូវផ្តន្ទាទោសតាមច្បាប់ជាធរមាន។

**ប្រការ១៤៖** ប្រកាសបង្កើតរោងចក្រលេខ៣៧០ ឧស.កឧ.ប្រក.១១ ចុះថ្ងៃទី០៧ ខែវិច្ឆិកា ឆ្នាំ២០១៨ របស់ក្រសួងឧស្សាហកម្ម និងសិប្បកម្ម ត្រូវចាត់ទុកជានិរាករណ៍។

**ប្រការ១៥៖** អគ្គនាយកឧស្សាហកម្ម ប្រធាននាយកដ្ឋានពាក់ព័ន្ធ ប្រធានមន្ទីរឧស្សាហកម្ម វិទ្យាសាស្ត្រ បច្ចេកវិទ្យា និងនវានុវត្តន៍ រាជធានីភ្នំពេញ និងម្ចាស់រោងចក្រ ដូចមានចែងក្នុងប្រការ១ ត្រូវអនុវត្តប្រកាសនេះតាមមុខការរៀងៗខ្លួន។

**ប្រការ១៦៖** ប្រកាសនេះមានអានុភាពគតិយុត្ត ចាប់ពីថ្ងៃចុះហត្ថលេខាតទៅ។

**ជ.រដ្ឋមន្ត្រីក្រសួងឧស្សាហកម្ម វិទ្យាសាស្ត្រ**
**បច្ចេកវិទ្យា និងនវានុវត្តន៍**
**រដ្ឋលេខាធិការ**

**មាន សុភា**

**ចម្លងជូន៖**
- ទីស្តីការគណៈរដ្ឋមន្ត្រី
- ក្រសួងរៀបចំដែនដី នគរូបនីយកម្ម និងសំណង់
- ក្រសួងសេដ្ឋកិច្ច និងហិរញ្ញវត្ថុ
- ក្រសួងពាណិជ្ជកម្ម
- ក្រសួងបរិស្ថាន
- ក្រសួងការងារ និងបណ្តុះបណ្តាលវិជ្ជាជីវៈ
- ក្រុមប្រឹក្សាអភិវឌ្ឍន៍កម្ពុជា
- រាជកិច្ច
- វិទ្យាស្ថានស្តង់ដារកម្ពុជា
- មជ្ឈមណ្ឌលមាត្រាសាស្ត្រជាតិ
- សាលារាជធានីភ្នំពេញ
- មន្ទីរឧស្សាហកម្ម វិទ្យាសាស្ត្រ បច្ចេកវិទ្យា និងនវានុវត្តន៍ រាជធានីភ្នំពេញ
- រដ្ឋបាលខណ្ឌពោធិ៍សែនជ័យ
- រដ្ឋបាលសង្កាត់ចោមចៅទី១
  "ដើម្បីជូនជ្រាប"
- ដូចប្រការ១៥ "ដើម្បីអនុវត្ត"
- ឯកសារ-កាលប្បវត្តិ

ព្រះរាជាណាចក្រកម្ពុជា
ជាតិ សាសនា ព្រះមហាក្សត្រ
KINGDOM OF CAMBODIA
Nation Religion King

ក្រសួងឧស្សាហកម្ម វិទ្យាសាស្ត្រ បច្ចេកវិទ្យា និងនវានុវត្តន៍
Ministry of Industry, Science, Technology & Innovation

លេខ: ......................................

ថ្ងៃ..................... ខែ.............. ឆ្នាំឆ្លូវ ត្រីស័ក ព.ស ២៥៦៥
ធ្វើនៅរាជធានីភ្នំពេញ ថ្ងៃទី............ ខែ.............. ឆ្នាំ២០២២

# ប្រកាសបង្កើតរោងចក្រ

## ទេសរដ្ឋមន្ត្រី រដ្ឋមន្ត្រីក្រសួងឧស្សាហកម្ម វិទ្យាសាស្ត្រ បច្ចេកវិទ្យា និងនវានុវត្តន៍

- បានឃើញរដ្ឋធម្មនុញ្ញនៃព្រះរាជាណាចក្រកម្ពុជា
- បានឃើញព្រះរាជក្រឹត្យលេខ នស/រកត/០៩១៨/៩២៥ ចុះថ្ងៃទី០៦ ខែកញ្ញា ឆ្នាំ២០១៨ ស្តីពីការតែងតាំងរាជរដ្ឋាភិបាលនៃព្រះរាជាណាចក្រកម្ពុជា
- បានឃើញព្រះរាជក្រមលេខ នស/រកម/០៦១៨/០១២ ចុះថ្ងៃទី២៨ ខែមិថុនា ឆ្នាំ២០១៨ ដែលប្រកាសឱ្យប្រើច្បាប់ស្តីពីការរៀបចំ និងការប្រព្រឹត្តទៅនៃគណៈរដ្ឋមន្ត្រី
- បានឃើញព្រះរាជក្រមលេខ នស/រកម/០៣២០/០០៩ ចុះថ្ងៃទី២៦ ខែមីនា ឆ្នាំ២០២០ ដែលប្រកាសឱ្យប្រើច្បាប់ស្តីពីការបង្កើតក្រសួងឧស្សាហកម្ម វិទ្យាសាស្ត្រ បច្ចេកវិទ្យា និងនវានុវត្តន៍
- បានឃើញព្រះរាជក្រមលេខ នស/រកម/០៦០៦/០១៨ ចុះថ្ងៃទី២៣ ខែមិថុនា ឆ្នាំ២០០៦ ដែលប្រកាសឱ្យប្រើច្បាប់ស្តីពីការគ្រប់គ្រងរោងចក្រ និងសិប្បកម្ម
- បានឃើញព្រះរាជក្រមលេខ នស/រកម/១០១៤/០២៥ ចុះថ្ងៃទី២៣ ខែតុលា ឆ្នាំ២០១៤ ដែលប្រកាសឱ្យប្រើច្បាប់ស្តីពីវិសោធនកម្មច្បាប់ ស្តីពីការគ្រប់គ្រងរោងចក្រ និងសិប្បកម្ម
- បានឃើញអនុក្រឹត្យលេខ៤៨ អនក្រ.បក ចុះថ្ងៃទី០៦ ខែមេសា ឆ្នាំ២០២០ ស្តីពីការរៀបចំ និងការប្រព្រឹត្តទៅរបស់ក្រសួងឧស្សាហកម្ម វិទ្យាសាស្ត្រ បច្ចេកវិទ្យា និងនវានុវត្តន៍
- យោងលិខិតលេខ១៧២៩/១៤ គ.វ.ក ចុះថ្ងៃទី២៣ ខែមិថុនា ឆ្នាំ២០១៤ ស្តីពីការវិនិយោគលើគម្រោងបង្កើតរោងចក្រផលិតរូបពីរោមសត្វ និងស្បែកសត្វ របស់ក្រុមប្រឹក្សាអភិវឌ្ឍន៍កម្ពុជា
- យោងសំណើសុំបន្តសុពលភាពវិញ្ញាបនបត្រអនុញ្ញាតដំណើរការរោងចក្រ ចុះថ្ងៃទី១៥ ខែកុម្ភៈ ឆ្នាំ២០២២ របស់ក្រុមហ៊ុន សាន់ជយ ហ្វើ ប្រូសេស៊ីង (ខេមបូឌា)

## សម្រេច

**ប្រការ១៖** អនុញ្ញាតឱ្យក្រុមហ៊ុន សាន់ជយ ហ្វើ ប្រូសេស៊ីង (ខេមបូឌា) (**SUNJOY FUR PROCESSING (CAMBODIA) LTD.**) តំណាងដោយលោក **HOU, JUNYI** សញ្ជាតិចិន កាន់លិខិតឆ្លងដែនលេខ **E87314217** ចុះថ្ងៃទី២២ ខែវិច្ឆិកា ឆ្នាំ២០១៧ បង្កើតរោងចក្រផលិតរូប (ពីរោមសត្វ, ស្បែកសត្វ) និងកែច្នៃ(រោមសត្វ, ស្បែកជាប់រោមសត្វ) ដែលមានទីតាំងស្ថិតនៅភូមិព្រៃសំព័រ សង្កាត់ក្រាំងពង្រ ខណ្ឌដង្កោ រាជធានីភ្នំពេញ។

៤៥ មហាវិថីព្រះនរោត្តម សង្កាត់ផ្សារថ្មី៣ ខណ្ឌដូនពេញ ភ្នំពេញ ទូរស័ព្ទ: (៨៥៥)-២៣-២១១១៤១
45 Preah Norodom Boulevard, Sangkat Phsar Thmey III, Khan Daun Penh, Phnom Penh, Phone: (855)-23-211141

| **ឈ្មោះផលិតផល** | **លេខកូដចំណាត់ថ្នាក់ឧស្សាហកម្ម** ISIC Rev.4 Code |
|---|---|
| ១-រ៉ូប (ពីរោមសត្វ) | ១៤២០ |
| ២-រ៉ូប (ពីស្បែកសត្វ) | ១៤១០ |
| ៣-រោមសត្វ និងស្បែកជាប់រោមសត្វ (កែច្នៃ) (Dressing and Dyeing of Fur Skin) | ១៥១១ |

**ប្រការ២៖** ម្ចាស់រោងចក្រ ត្រូវលើកស្លាកឈ្មោះរោងចក្រដូចមានចែងក្នុងមាត្រា១៨-ថ្មី នៃច្បាប់ ស្តីពីវិសោធនកម្មច្បាប់ ស្តីពីការគ្រប់គ្រងរោងចក្រ និងសិប្បកម្ម និងដូចបានកំណត់ដោយឡែកនៅក្នុងសេចក្តីណែនាំស្តីពីការដាក់ឈ្មោះ រោងចក្រ និងសិប្បកម្ម។

ស្លាកឈ្មោះរោងចក្រ៖ "**រោងចក្រផលិតរ៉ូប (ពីរោមសត្វ, ស្បែកសត្វ) និងកែច្នៃ (រោមសត្វ, ស្បែកជាប់រោមសត្វ) សាន់ជ័យ ហ្វឺ ប្រូសេស៊ីង (ខេមបូឌា)**"

**ប្រការ៣៖** ការរៀបចំគ្រប់ផ្នែកក្នុងរោងចក្រ ត្រូវអនុលោមតាមមាត្រា៤-ថ្មី នៃច្បាប់ ស្តីពីវិសោធនកម្មច្បាប់ ស្តីពីការគ្រប់គ្រងរោងចក្រ និងសិប្បកម្ម ស្របទៅតាមប្លង់គ្រឿងចក្រ-គ្រឿងម៉ាស៊ីន ដែលបានតម្កល់នៅក្រសួងឧស្សាហកម្ម វិទ្យាសាស្ត្រ បច្ចេកវិទ្យា និងនវានុវត្តន៍ និងបទប្បញ្ញត្តិបច្ចេកទេសដោយឡែករបស់ក្រសួង។

**ប្រការ៤៖** មុនចាប់ផ្តើមដំណើរការរោងចក្រ ម្ចាស់រោងចក្រត្រូវជូនដំណឹងឱ្យបានមុនរយៈពេល១៥ ថ្ងៃ យ៉ាងតិច និងធ្វើការស្នើសុំវិញ្ញាបនបត្រអនុញ្ញាតដំណើរការរោងចក្រ ដែលមានសុពលភាព០៣ឆ្នាំ ពីក្រសួងឧស្សាហកម្ម វិទ្យាសាស្ត្រ បច្ចេកវិទ្យា និងនវានុវត្តន៍។

**ប្រការ៥៖** ម្ចាស់រោងចក្រ ត្រូវតាំងបង្ហាញប្រកាសបង្កើតរោងចក្រ វិញ្ញាបនបត្រអនុញ្ញាតដំណើរការរោងចក្រ និងលិខិតអនុញ្ញាតទាំងឡាយ ជាចំហនៅកន្លែងសមស្របណាមួយដែលងាយមើលឃើញក្នុងរោងចក្ររបស់ខ្លួន ស្របតាមមាត្រា១៦ នៃច្បាប់ ស្តីពីការគ្រប់គ្រងរោងចក្រ និងសិប្បកម្ម។

**ប្រការ៦៖** ម្ចាស់រោងចក្រ ត្រូវដាក់ពាក្យស្នើសុំការអនុញ្ញាតពីក្រសួងឧស្សាហកម្ម វិទ្យាសាស្ត្រ បច្ចេកវិទ្យា និងនវានុវត្តន៍ លើការផ្លាស់ប្តូរទីតាំង ការពង្រីកផលិតកម្ម ការបង្កើតសាខារោងចក្រ ការប្តូរឈ្មោះរោងចក្រ ការបន្ថែមផលិតផលថ្មី និងការប្តូរម្ចាស់រោងចក្រ ស្របតាមមាត្រា១២ នៃច្បាប់ ស្តីពីការគ្រប់គ្រងរោងចក្រ និងសិប្បកម្ម និងមាត្រា១៣-ថ្មី មាត្រា១៨-ថ្មី នៃច្បាប់ ស្តីពីវិសោធនកម្មច្បាប់ ស្តីពីការគ្រប់គ្រងរោងចក្រ និងសិប្បកម្ម។

**ប្រការ៧៖** ម្ចាស់រោងចក្រ ត្រូវគ្រប់គ្រងរោងចក្រដោយខ្លួនឯង។ ក្នុងករណីប្រគល់សិទ្ធិឱ្យអ្នកដទៃគ្រប់គ្រងរោងចក្រជំនួសខ្លួន ម្ចាស់រោងចក្រត្រូវជូនដំណឹងជាលាយលក្ខណ៍អក្សរមកក្រសួងឧស្សាហកម្ម វិទ្យាសាស្ត្រ បច្ចេកវិទ្យា និងនវានុវត្តន៍។ ក្នុងករណីនេះ ម្ចាស់រោងចក្រត្រូវតែទទួលខុសត្រូវលើគ្រប់សកម្មភាព នៃរោងចក្រ និងគុណភាពផលិតផលរបស់ខ្លួនចំពោះមុខច្បាប់ និងអ្នកប្រើប្រាស់ ស្របតាមមាត្រា៥ នៃច្បាប់ ស្តីពីការគ្រប់គ្រងរោងចក្រ និងសិប្បកម្ម។

**ប្រការ៨៖** ម្ចាស់រោងចក្រ ត្រូវផ្តល់ឱ្យបានត្រឹមត្រូវ និងទៀងទាត់នូវទិន្នន័យ និងរបាយការណ៍ប្រចាំខែ មកអគ្គនាយកដ្ឋានឧស្សាហកម្ម នៅសប្តាហ៍ទីមួយនៃខែបន្ទាប់ ទៅតាមទម្រង់កំណត់របស់ក្រសួងឧស្សាហកម្ម វិទ្យាសាស្ត្រ បច្ចេកវិទ្យា និងនវានុវត្តន៍ ស្របតាមមាត្រា១៩-ថ្មី នៃច្បាប់ ស្តីពីវិសោធនកម្មច្បាប់ ស្តីពីការគ្រប់គ្រងរោងចក្រ និងសិប្បកម្ម។

**ប្រការ៩៖** ម្ចាស់រោងចក្រ ត្រូវទទួលខុសត្រូវក្នុងការគ្រប់គ្រងសំណល់ឧស្សាហកម្មគ្រប់ប្រភេទ និងសុវត្ថិភាពឧស្សាហកម្ម តាមជំពូកទី៣ នៃច្បាប់ ស្តីពីការគ្រប់គ្រងរោងចក្រ និងសិប្បកម្ម និងច្បាប់ ស្តីពីវិសោធនកម្មច្បាប់ ស្តីពីការគ្រប់គ្រងរោងចក្រ និងសិប្បកម្ម។

**ប្រការ១០៖** ម្ចាស់រោងចក្រ ត្រូវសហការជាមួយមន្ត្រីមានសមត្ថកិច្ចរបស់ក្រសួងឧស្សាហកម្ម វិទ្យាសាស្ត្រ បច្ចេកវិទ្យា និងនវានុវត្តន៍ ក្នុងគោលបំណងអនុវត្តការចុះធ្វើអធិការកិច្ច ស្របតាមមាត្រា៣៧-ថ្មី នៃច្បាប់ ស្តីពីវិសោធនកម្មច្បាប់ ស្តីពីការគ្រប់គ្រងរោងចក្រ និងសិប្បកម្ម ឱ្យមានប្រសិទ្ធភាពខ្ពស់។

ម្ចាស់រោងចក្រ ត្រូវរាយការណ៍មកក្រសួងឧស្សាហកម្ម វិទ្យាសាស្ត្រ បច្ចេកវិទ្យា និងនវានុវត្តន៍ ឱ្យបានឆាប់រហ័សអំពីករណីប្រែប្រួលហានិភ័យ ឬករណីប្រធានសក្តិផ្សេងៗ ដែលប៉ះពាល់ធ្ងន់ធ្ងរដល់ដំណើរការរបស់រោងចក្រ ស្របតាមមាត្រា៤១-ថ្មី នៃច្បាប់ ស្តីពីវិសោធនកម្មច្បាប់ ស្តីពីការគ្រប់គ្រងរោងចក្រ និងសិប្បកម្ម។

**ប្រការ១១៖** ម្ចាស់រោងចក្រ ត្រូវជូនដំណឹងជាលាយលក្ខណ៍អក្សរមកក្រសួងឧស្សាហកម្ម វិទ្យាសាស្ត្រ បច្ចេកវិទ្យា និងនវានុវត្តន៍ រយៈពេល០១ខែយ៉ាងតិច មុនថ្ងៃដែលខ្លួនបញ្ឈប់ដំណើរការរោងចក្រជាស្ថាពរ។ ករណីរោងចក្រផ្អាកដំណើរការជាប់ៗគ្នា ក្នុងរយៈពេល១២ខែ ឬមិនបានផ្តល់ទិន្នន័យ និងរបាយការណ៍ប្រចាំខែជាប់ៗគ្នារយៈពេល០៣ខែ ត្រូវចាត់ទុកថា ជាការបញ្ឈប់ដំណើរការរោងចក្រជាស្ថាពរ ស្របតាមមាត្រា១៥-ថ្មី នៃច្បាប់ ស្តីពីវិសោធនកម្មច្បាប់ ស្តីពីការគ្រប់គ្រងរោងចក្រ និងសិប្បកម្ម។

**ប្រការ១២៖** លក្ខខណ្ឌនានារបស់ប្រកាសនេះ អាចកែសម្រួល ឬធ្វើវិសោធនកម្មបាន អនុលោមតាមច្បាប់ ស្តីពីការគ្រប់គ្រងរោងចក្រ និងសិប្បកម្ម និងច្បាប់ ស្តីពីវិសោធនកម្មច្បាប់ ស្តីពីការគ្រប់គ្រងរោងចក្រ និងសិប្បកម្ម។ ប្រកាសនេះ អាចដកហូតស្របតាមមាត្រា៣៩-ថ្មី នៃច្បាប់ ស្តីពីវិសោធនកម្មច្បាប់ ស្តីពីការគ្រប់គ្រងរោងចក្រ និងសិប្បកម្ម និងតាមលក្ខខណ្ឌទាំងឡាយនៃប្រកាសនេះ។

**ប្រការ១៣៖** ម្ចាស់រោងចក្រ ត្រូវអនុវត្តឱ្យបានត្រឹមត្រូវតាមច្បាប់ ស្តីពីការគ្រប់គ្រងរោងចក្រ និងសិប្បកម្ម និងច្បាប់ស្តីពីវិសោធនកម្មច្បាប់ ស្តីពីការគ្រប់គ្រងរោងចក្រ និងសិប្បកម្ម និងលិខិតបទដ្ឋានគតិយុត្តនានាពាក់ព័ន្ធនឹងវិស័យឧស្សាហកម្ម។ ក្នុងករណីល្មើស ត្រូវផ្តន្ទាទោសតាមច្បាប់ជាធរមាន។

**ប្រការ១៤៖** ប្រកាសបង្កើតរោងចក្រលេខ៦៩៧ ឧស.កឧ.ប្រក.១២ ចុះថ្ងៃទី០២ ខែធ្នូ ឆ្នាំ២០១៥ របស់ក្រសួងឧស្សាហកម្ម និងសិប្បកម្ម ត្រូវចាត់ទុកជានិរាករណ៍។

**ប្រការ១៥៖** អគ្គនាយកឧស្សាហកម្ម ប្រធាននាយកដ្ឋានពាក់ព័ន្ធ ប្រធានមន្ទីរឧស្សាហកម្ម វិទ្យាសាស្ត្រ បច្ចេកវិទ្យា និងនវានុវត្តន៍ រាជធានីភ្នំពេញ និងម្ចាស់រោងចក្រ ដូចមានចែងក្នុងប្រការ១ ត្រូវអនុវត្តប្រកាសនេះតាមមុខការ រៀងៗខ្លួន។

**ប្រការ១៦៖** ប្រកាសនេះមានអានុភាពគតិយុត្ត ចាប់ពីថ្ងៃចុះហត្ថលេខាតទៅ។

ជ.រដ្ឋមន្ត្រីក្រសួងឧស្សាហកម្ម វិទ្យាសាស្ត្រ
បច្ចេកវិទ្យា និងនវានុវត្តន៍
រដ្ឋលេខាធិការ

មាន សុភា

**ចម្លងជូន៖**
- ទីស្តីការគណៈរដ្ឋមន្ត្រី
- ក្រសួងរៀបចំដែនដី នគរូបនីយកម្ម និងសំណង់
- ក្រសួងសេដ្ឋកិច្ច និងហិរញ្ញវត្ថុ
- ក្រសួងពាណិជ្ជកម្ម
- ក្រសួងបរិស្ថាន
- ក្រសួងការងារ និងបណ្តុះបណ្តាលវិជ្ជាជីវៈ
- ក្រុមប្រឹក្សាអភិវឌ្ឍន៍កម្ពុជា
- រាជកិច្ច
- វិទ្យាស្ថានស្តង់ដារកម្ពុជា
- មជ្ឈមណ្ឌលមាត្រាសាស្ត្រជាតិ
- សាលារាជធានីភ្នំពេញ
- មន្ទីរឧស្សាហកម្ម វិទ្យាសាស្ត្រ បច្ចេកវិទ្យា និងនវានុវត្តន៍ រាជធានីភ្នំពេញ
- រដ្ឋបាលខណ្ឌដង្កោ
- រដ្ឋបាលសង្កាត់ក្រាំងពង្រ
  "ដើម្បីជូនជ្រាប"
- ដូចប្រការ១៥ "ដើម្បីអនុវត្ត"
- ឯកសារ-កាលប្បវត្តិ

ព្រះរាជាណាចក្រកម្ពុជា
ជាតិ សាសនា ព្រះមហាក្សត្រ
Kingdom of Cambodia
Nation Religion King

ក្រសួងរ៉ែ និងថាមពល
Ministry of Mines and Energy
លេខ: ០៣៤២/២១ អបក.បែក.

## ប្រកាស
## ស្តីពី
## លក្ខខណ្ឌនៃលិខិតអនុញ្ញាតដំណើរការស្ថានីយប្រេងឥន្ធនៈ
## លេខ ០៣៤២/២១ អបក.លអ ចុះថ្ងៃទី ១២ ខែ ធ្នូ ឆ្នាំ ២០២១

## រដ្ឋមន្ត្រីក្រសួងរ៉ែនិងថាមពល

- បានឃើញរដ្ឋធម្មនុញ្ញនៃព្រះរាជាណាចក្រកម្ពុជា
- បានឃើញព្រះរាជក្រឹត្យលេខនស/រកត/០៩១៨/៩២៥ ចុះថ្ងៃទី០៦ ខែកញ្ញា ឆ្នាំ២០១៨ ស្តីពីការតែងតាំងរាជរដ្ឋាភិបាលនៃព្រះរាជាណាចក្រកម្ពុជា
- បានឃើញព្រះរាជក្រមលេខនស/រកម/០៦១៨/០១២ ចុះថ្ងៃទី២៨ ខែមិថុនា ឆ្នាំ២០១៨ ដែលប្រកាសឱ្យប្រើច្បាប់ស្តីពីការរៀបចំនិងការប្រព្រឹត្តទៅនៃគណៈរដ្ឋមន្ត្រី
- បានឃើញព្រះរាជក្រមលេខនស/រកម/១២១៣/០១៧ ចុះថ្ងៃទី០៩ ខែធ្នូ ឆ្នាំ២០១៣ ដែលប្រកាសឱ្យប្រើច្បាប់ស្តីពីការបង្កើតក្រសួងរ៉ែនិងថាមពល
- បានឃើញព្រះរាជក្រមលេខនស/រកម/០៧១៩/០០៦ ចុះថ្ងៃទី១២ ខែកក្កដា ឆ្នាំ២០១៩ ដែលប្រកាសឱ្យប្រើច្បាប់ស្តីពីការគ្រប់គ្រងប្រេងកាត និងផលិតផលប្រេងកាត
- បានឃើញអនុក្រឹត្យលេខ១៣៧អនក្រ.បក ចុះថ្ងៃទី៣១ ខែតុលា ឆ្នាំ២០១៨ ស្តីពីការរៀបចំនិងការប្រព្រឹត្តទៅរបស់ក្រសួងរ៉ែនិងថាមពល
- បានឃើញប្រកាសរួមលេខ១៤៥១សហវ.ប្រក ចុះថ្ងៃទី០៣ ខែវិច្ឆិកា ឆ្នាំ២០១៥ របស់ក្រសួងរ៉ែនិងថាមពល និងក្រសួងសេដ្ឋកិច្ច និងហិរញ្ញវត្ថុ ស្តីពីការផ្តល់សេវាសាធារណៈ និងការពិន័យអន្តរការណ៍ជាប្រាក់
- បានឃើញប្រកាសរួមលេខ១២៨សហវ.ប្រក ចុះថ្ងៃទី០៣ ខែកុម្ភៈ ឆ្នាំ២០១៧ របស់ក្រសួងរ៉ែនិងថាមពល និងក្រសួងសេដ្ឋកិច្ច និងហិរញ្ញវត្ថុ ស្តីពីការកែសម្រួលតារាងឧបសម្ព័ន្ធភ្ជាប់នឹងប្រកាសរួមលេខ១៤៥១សហវ.ប្រក ចុះថ្ងៃទី០៣ ខែវិច្ឆិកា ឆ្នាំ២០១៥ ស្តីពីការផ្តល់សេវាសាធារណៈ និងការពិន័យអន្តរការណ៍ជាប្រាក់ដោយក្រសួងរ៉ែ និងថាមពល
- បានឃើញប្រកាសលេខ០១៤១ រថ.អប្រក.ប្រក ចុះថ្ងៃទី១៦ ខែឧសភា ឆ្នាំ២០១៨ ស្តីពីនីតិវិធីនៃការគ្រប់គ្រងបច្ចេកទេសសុវត្ថិភាពស្ថានីយប្រេងឥន្ធនៈ ឧស្ម័នឥន្ធនៈ និងស្ថានីយរួមប្រេងនិង



លេខ ៧៩-៨៩ ផ្លូវប៉ាស្ទ័រ (៥១) សង្កាត់ផ្សារថ្មី៣ ខណ្ឌដូនពេញ រាជធានីភ្នំពេញ ទូរស័ព្ទ (៨៥៥) ២៣ ២១៩ ៥៧៤ ទូរសារ (៨៥៥) ២៣ ២១៩ ៥៨៤
#79-89, Pasteur Street(51), Sangkat Phsar Thmey3, Khan Daun Penh, Phnom Penh, Tel: (855) 23 219 574 Fax: (855) 23 219 584 www.mme.gov.kh info@mme.gov.kh

ឧស្ម័នឥន្ធនៈ របស់ក្រសួងរ៉ែនិងថាមពល

- បានឃើញសារាចរលេខ០១៤០ រថ.អប្រក.សរច ចុះថ្ងៃទី១៦ ខែឧសភា ឆ្នាំ២០១៨ ស្តីពីសុវត្ថិភាពសម្រាប់រៀបចំស្ថានីយប្រេងឥន្ធនៈ ឧស្ម័នឥន្ធនៈ និងស្ថានីយរួមប្រេងនិងឧស្ម័នឥន្ធនៈ របស់ក្រសួងរ៉ែនិងថាមពល
- បានឃើញសំណើចុះថ្ងៃទី១២ ខែសីហា ឆ្នាំ២០២០ របស់លោក **ភឿន ផេង**
- យោងតាមតម្រូវការចាំបាច់របស់ក្រសួងរ៉ែ និងថាមពល។

## សម្រេច

**ប្រការ១.-**

ប្រកាសនេះ មានគោលបំណងកំណត់លក្ខខណ្ឌ ក្នុងការផ្តល់លិខិតអនុញ្ញាតដំណើរការស្ថានីយប្រេងឥន្ធនៈឃីហោ ដេប៉ូតេលា **ភឿន ផេង** ស្ថិតនៅភូមិអូរដូនតាក្រោម ឃុំស្ទឹងត្រង់ ស្រុកសាលាក្រៅ ខេត្តប៉ៃលិន របស់លោក **ភឿន ផេង** (ម្ចាស់ស្ថានីយ)។

**ប្រការ២.-**

ម្ចាស់ស្ថានីយត្រូវតាំងបង្ហាញលិខិតអនុញ្ញាតដំណើរការស្ថានីយនៅទីតាំងដែលងាយមើលឃើញក្នុងស្ថានីយរបស់ខ្លួន។

**ប្រការ៣.-**

ម្ចាស់ស្ថានីយត្រូវគោរព និងអនុវត្តតាមប្រកាសលេខ០១៤១រថ.អប្រក.ប្រក ចុះថ្ងៃទី១៦ ខែឧសភា ឆ្នាំ២០១៨ ស្តីពីនីតិវិធីនៃការគ្រប់គ្រងបច្ចេកទេសសុវត្ថិភាពស្ថានីយប្រេងឥន្ធនៈ ស្ថានីយឧស្ម័នឥន្ធនៈ និងស្ថានីយរួមប្រេង និងឧស្ម័នឥន្ធនៈរបស់ក្រសួងរ៉ែ និងថាមពល ដោយត្រូវបំពេញបន្ថែមនូវឯកសារដូចខាងក្រោមក្នុងរយៈពេលមួយឆ្នាំ ចាប់ពីកាលបរិច្ឆេទនៃប្រកាសនេះ៖

- លិខិតអនុញ្ញាតទីតាំងពីអាជ្ញាធរដែនដី
- លិខិតអនុញ្ញាតសាងសង់ពីក្រសួងរៀបចំដែនដី នគរូបនីយកម្ម និងសំណង់។

**ប្រការ៤.-**

ម្ចាស់ស្ថានីយត្រូវគោរពនិងអនុវត្តតាមសារាចរលេខ០១៤០រថ.អប្រក.សរច ចុះថ្ងៃទី១៦ ខែឧសភា ឆ្នាំ២០១៨ ស្តីពីសុវត្ថិភាពសម្រាប់ការរៀបចំស្ថានីយប្រេងឥន្ធនៈស្ថានីយឧស្ម័នឥន្ធនៈ និងស្ថានីយរួមប្រេង និងឧស្ម័នឥន្ធនៈ របស់ក្រសួងរ៉ែនិងថាមពល ដោយត្រូវធ្វើការកែសម្រួលស្ថានីយរបស់ខ្លួនតាមសារាចរខាងលើឱ្យចប់ជាស្ថាពរក្នុងរយៈពេលមួយឆ្នាំ ចាប់ពីកាលបរិច្ឆេទនៃប្រកាសនេះនូវចំណុចបច្ចេកទេស ដូចខាងក្រោម៖

១. ពោងប្រេងឥន្ធនៈមួយដាក់ប្រេងឥន្ធនៈបានតែមួយប្រភេទប៉ុណ្ណោះ
២. ត្រូវក្រាលបេតុងគ្របពីលើនៅទីតាំងអាងកប់ពោងប្រេងឥន្ធនៈ
៣. ត្រូវរៀបចំឱ្យមានកបំពង់ទទួលប្រេងឥន្ធនៈ

៤. ត្រូវបំពាក់គន្លឹះអាសន្នរួម
៥. ទុយោចាក់ប្រេងឥន្ធនៈមិនត្រូវមានប្រវែងលើសពី ៦ ម៉ែត្រ
៦. បំពង់ខ្យល់ប្រេងឥន្ធនៈមិនត្រូវមានបំពាក់វ៉ាន់បិទ បើក
៧. ត្រូវរៀបចំប្រព័ន្ធញែកសំណល់រឹង ប្រេង និងទឹក
៨. ត្រូវគូសគំនូសសញ្ញាសម្រាប់ចំណតរថយន្តស៊ីទែនផ្ទេរប្រេងឥន្ធនៈ
៩. ត្រូវបិទស្លាកសញ្ញាបម្រាមស្តីពីសុវត្ថិភាពឱ្យបានគ្រប់គ្រាន់
១០. ត្រូវរៀបចំផ្ទាំងព័ត៌មានស្តីពីនីតិវិធីនៃការផ្ទេរប្រេងឥន្ធនៈ។

**ប្រការ៥.-**

ម្ចាស់ស្ថានីយត្រូវគោរពតាមសេចក្តីណែនាំរបស់ក្រសួងរ៉ែ និងថាមពលក្នុងការដាក់វិធានការ បទប្បញ្ញត្តិផ្សេងៗ និងត្រូវគោរពតាមច្បាប់ និងលិខិតបទដ្ឋានគតិយុត្តផ្សេងទៀតជាធរមាន។

**ប្រការ៦.-**

ម្ចាស់ស្ថានីយត្រូវធ្វើសេចក្តីជូនដំណឹងជាលាយលក្ខណ៍អក្សរមកក្រសួងរ៉ែ និងថាមពលមុនប្រគល់សិទ្ធិឱ្យអ្នកដទៃទៀតគ្រប់គ្រងស្ថានីយជំនួសខ្លួន ប៉ុន្តែត្រូវទទួលខុសត្រូវលើគ្រប់សកម្មភាពនៃកិច្ចប្រតិបត្តិការស្ថានីយនេះ។

**ប្រការ៧.-**

ម្ចាស់ស្ថានីយត្រូវផ្តល់ឱ្យបានត្រឹមត្រូវ នូវទិន្នន័យបរិមាណប្រេងឥន្ធនៈ ដែលបានលក់ជាប្រចាំត្រីមាសនៅក្នុងសប្តាហ៍ទី១ នៃត្រីមាសបន្ទាប់ និងប្រចាំឆ្នាំនៅសប្តាហ៍ទី១ នៃឆ្នាំបន្ទាប់ មកអគ្គនាយកដ្ឋានប្រេងកាតនៃក្រសួងរ៉ែនិងថាមពល។

**ប្រការ៨.-**

ម្ចាស់ស្ថានីយត្រូវសហការជាមួយមន្ត្រីមានសមត្ថកិច្ចរបស់ក្រសួងរ៉ែ និងថាមពលក្នុងគោលបំណងអនុវត្តការចុះធ្វើអធិការកិច្ចដើម្បីឱ្យការគ្រប់គ្រងស្ថានីយមានប្រសិទ្ធភាពខ្ពស់។

**ប្រការ៩.-**

ម្ចាស់ស្ថានីយត្រូវរាយការណ៍មកអគ្គនាយកដ្ឋានប្រេងកាត ឱ្យបានឆាប់រហ័សតាមដែលអាចធ្វើបានអំពីហានិភ័យផ្សេងៗដែលប៉ះពាល់ធ្ងន់ធ្ងរដល់ដំណើរការនៃស្ថានីយរបស់ខ្លួន។

**ប្រការ១០.-**

ម្ចាស់ស្ថានីយត្រូវជូនដំណឹងជាលាយលក្ខណ៍អក្សរមកអគ្គនាយកដ្ឋានប្រេងកាតនៃក្រសួងរ៉ែ និងថាមពលរយៈពេល១ (មួយ) ខែយ៉ាងតិច មុនថ្ងៃដែលខ្លួនបញ្ឈប់ដំណើរការស្ថានីយជាស្ថាពរ។

**ប្រការ១១.-**

ប្រកាសនេះមានរយៈពេលសុពលភាពស្របតាមរយៈពេលសុពលភាព នៃលិខិតដំណើរការស្ថានីយ លេខ ០៣៤៦ ស៊ើ អស ក.ពអ ចុះថ្ងៃទី ១២ ខែ មីនា ឆ្នាំ២០២១ របស់ក្រសួងរ៉ែ និងថាមពល និងអាចពន្យារបន្តបានស្របតាមលិខិតអនុញ្ញាតនេះ និងបទប្បញ្ញត្តិជាធរមាន។

**ប្រការ១២.-**

ក្នុងករណីស្ថានីយនេះផ្អាកដំណើរការជាប់ៗគ្នាក្នុងរយៈពេល១២ (ដប់ពីរ)ខែ ឬ ប្រព្រឹត្តល្មើសច្បាប់ ឬ ល្មើសធ្ងន់ធ្ងរនឹងប្រការណាមួយខាងលើ នោះលិខិតអនុញ្ញាតដំណើរការស្ថានីយលេខ ០៣៤៦ ស៊ើ អស ក.ពអ ចុះថ្ងៃទី ១៤ ខែ មីនា ឆ្នាំ២០២១ នឹងត្រូវដកហូតដោយគ្មានលក្ខខណ្ឌឡើយ។

**ប្រការ១៣.-**

នាយកខុទ្ទកាល័យ អគ្គនាយកនៃអគ្គនាយកដ្ឋានកិច្ចការទូទៅ អគ្គនាយកនៃអគ្គនាយកដ្ឋានប្រេងកាតអគ្គាធិការ ប្រធានមន្ទីររ៉ែនិងថាមពលខេត្តប៉ៃលិន និងម្ចាស់ស្ថានីយត្រូវទទួលបន្ទុកអនុវត្តប្រកាសនេះតាមភារកិច្ចរៀងៗខ្លួនចាប់ពីថ្ងៃចុះហត្ថលេខានេះតទៅ។

ថ្ងៃ ចន្ទ ៥ កើត ខែ ចេត្រ ឆ្នាំឆ្លូវ ទោស័ក ព.ស.២៥៦៤

ធ្វើនៅរាជធានីភ្នំពេញ ថ្ងៃទី ១៦ ខែ មីនា ឆ្នាំ២០២១

**រដ្ឋមន្ត្រីក្រសួងរ៉ែនិងថាមពល**

**ស៊ុយ សែម**

**កន្លែងទទួល:**
- ទីស្តីការគណៈរដ្ឋមន្ត្រី
- ក្រសួងសេដ្ឋកិច្ចនិងហិរញ្ញវត្ថុ
- ខុទ្ទកាល័យសម្តេចអគ្គមហាសេនាបតីតេជោនាយករដ្ឋមន្ត្រី
- សាលាខេត្តប៉ៃលិន
- ដូចប្រការ១៣
- រាជកិច្ច
- ឯកសារ-កាលប្បវត្តិ

**ព្រះរាជាណាចក្រកម្ពុជា**
**ជាតិ សាសនា ព្រះមហាក្សត្រ**
**Kingdom of Cambodia**
**Nation Religion King**

ក្រសួងរ៉ែ និងថាមពល
Ministry of Mines and Energy
លេខ: ០៣៤៣ រ.ថ.អ/ប្រក.ប្រក

## ប្រកាស
## ស្តីពី
## លក្ខខណ្ឌនៃលិខិតអនុញ្ញាតដំណើរការស្ថានីយរួមប្រេង និងឧស្ម័នឥន្ធនៈ
## លេខ ០៣៤៣ រ.ថ.អ/ប្រក.លអ ចុះថ្ងៃទី ២៦ ខែ មីនា ឆ្នាំ ២០២១

## រដ្ឋមន្ត្រីក្រសួងរ៉ែនិងថាមពល

- បានឃើញរដ្ឋធម្មនុញ្ញនៃព្រះរាជាណាចក្រកម្ពុជា
- បានឃើញព្រះរាជក្រឹត្យលេខនស/រកត/០៩១៨/៩២៥ ចុះថ្ងៃទី០៦ ខែកញ្ញា ឆ្នាំ២០១៨ស្តីពីការតែងតាំងរាជរដ្ឋាភិបាលនៃព្រះរាជាណាចក្រកម្ពុជា
- បានឃើញព្រះរាជក្រមលេខនស/រកម/០៦១៨/០១២ ចុះថ្ងៃទី២៨ ខែមិថុនា ឆ្នាំ២០១៨ ដែលប្រកាសឱ្យប្រើច្បាប់ស្តីពីការរៀបចំនិងការប្រព្រឹត្តទៅនៃគណៈរដ្ឋមន្ត្រី
- បានឃើញព្រះរាជក្រមលេខនស/រកម/១២១៣/០១៧ ចុះថ្ងៃទី០៩ ខែធ្នូ ឆ្នាំ២០១៣ ដែលប្រកាសឱ្យប្រើច្បាប់ស្តីពីការបង្កើតក្រសួងរ៉ែនិងថាមពល
- បានឃើញព្រះរាជក្រមលេខនស/រកម/០៧១៩/០០៦ ចុះថ្ងៃទី១២ ខែកក្កដា ឆ្នាំ២០១៩ ដែលប្រកាសឱ្យប្រើច្បាប់ស្តីពីការគ្រប់គ្រងប្រេងកាត និងផលិតផលប្រេងកាត
- បានឃើញអនុក្រឹត្យលេខ១៣៧អនក្រ.បកចុះថ្ងៃទី៣១ ខែតុលា ឆ្នាំ២០១៨ ស្តីពីការរៀបចំនិងការប្រព្រឹត្តទៅរបស់ក្រសួងរ៉ែនិងថាមពល
- បានឃើញប្រកាសរួមលេខ១៤៥១សហវ.ប្រក ចុះថ្ងៃទី០៣ ខែវិច្ឆិកា ឆ្នាំ២០១៥ របស់ក្រសួងរ៉ែ និងថាមពល និងក្រសួងសេដ្ឋកិច្ច និងហិរញ្ញវត្ថុ ស្តីពីការផ្តល់សេវាសាធារណៈ និងការពិន័យអន្តរការណ៍ជាប្រាក់
- បានឃើញប្រកាសរួមលេខ១២៨សហវ.ប្រក ចុះថ្ងៃទី០៣ ខែកុម្ភៈ ឆ្នាំ២០១៧ របស់ក្រសួងរ៉ែ និងថាមពល និងក្រសួងសេដ្ឋកិច្ច និងហិរញ្ញវត្ថុ ស្តីពីការកែសម្រួលតារាងឧបសម្ព័ន្ធភ្ជាប់នឹងប្រកាសរួមលេខ១៤៥១សហវ.ប្រក ចុះថ្ងៃទី០៣ ខែវិច្ឆិកា ឆ្នាំ២០១៥ ស្តីពីការផ្តល់សេវាសាធារណៈ និងការពិន័យអន្តរការណ៍ជាប្រាក់ដោយក្រសួងរ៉ែ និងថាមពល



លេខ ៧៩-៨៩ ផ្លូវប៉ាស្ទ័រ (៥១) សង្កាត់ផ្សារថ្មី៣ ខណ្ឌដូនពេញ រាជធានីភ្នំពេញ ទូរស័ព្ទ (៨៥៥) ២៣ ២១៩ ៥៧៤ ទូរសារ (៨៥៥) ២៣ ២១៩ ៥៨៤
#79-89, Pasteur Street(51), Sangkat Phsar Thmey3, Khan Daun Penh, Phnom Penh. Tel: (855) 23 219 574 Fax: (855) 23 219 584 www.mme.gov.kh info@mme.gov.kh

- បានឃើញប្រកាសលេខ០១៤១ រថ.អប្រក.ប្រក ចុះថ្ងៃទី១៦ ខែឧសភា ឆ្នាំ២០១៨ ស្តីពីនីតិវិធីនៃការគ្រប់គ្រងបច្ចេកទេសសុវត្ថិភាពស្ថានីយប្រេងឥន្ធនៈ ឧស្ម័នឥន្ធនៈ និងស្ថានីយរួមប្រេងនិងឧស្ម័នឥន្ធនៈ របស់ក្រសួងរ៉ែនិងថាមពល
- បានឃើញសារាចរលេខ០១៤០ រថ.អប្រក.សរច ចុះថ្ងៃទី១៦ ខែឧសភា ឆ្នាំ២០១៨ ស្តីពីសុវត្ថិភាពសម្រាប់រៀបចំស្ថានីយប្រេងឥន្ធនៈ ឧស្ម័នឥន្ធនៈ និងស្ថានីយរួមប្រេង និងឧស្ម័នឥន្ធនៈ របស់ក្រសួងរ៉ែ និងថាមពល
- បានឃើញសំណើចុះថ្ងៃទី០៤ ខែសីហា ឆ្នាំ២០២០ របស់លោក **សុខ គង់** តំណាងក្រុមហ៊ុន
- យោងតាមតម្រូវការចាំបាច់របស់ក្រសួងរ៉ែនិងថាមពល

## **សម្រេច**

**ប្រការ១.-**

ប្រកាសនេះ មានគោលបំណងកំណត់លក្ខខណ្ឌ ក្នុងការផ្តល់លិខិតអនុញ្ញាតដំណើរការស្ថានីយរួមប្រេង និងឧស្ម័នឥន្ធនៈ យីហោ សូគីម៉ិច **ប៉ៃលិន** ស្ថិតនៅភូមិអូរពីត សង្កាត់ទួលល្វា ក្រុងប៉ៃលិន ខេត្តប៉ៃលិន របស់ **ក្រុមហ៊ុន សុខ គង់ អាហារ័ណ នីហារ័ណ (ម្ចាស់ស្ថានីយ)**។

**ប្រការ២.-**

ក្រុមហ៊ុនត្រូវតាំងបង្ហាញលិខិតអនុញ្ញាតដំណើរការស្ថានីយនៅទីតាំងដែលងាយមើលឃើញក្នុងស្ថានីយរបស់ខ្លួន។

**ប្រការ៣.-**

ក្រុមហ៊ុនត្រូវគោរព និងអនុវត្តតាមប្រកាសលេខ ០១៤១ រថ.អប្រក.ប្រក ចុះថ្ងៃទី១៦ ខែឧសភា ឆ្នាំ២០១៨ ស្តីពីនីតិវិធីនៃការគ្រប់គ្រងបច្ចេកទេសសុវត្ថិភាពស្ថានីយប្រេងឥន្ធនៈ ស្ថានីយឧស្ម័នឥន្ធនៈ និងស្ថានីយរួមប្រេង និងឧស្ម័នឥន្ធនៈ របស់ក្រសួងរ៉ែ និងថាមពល ដោយត្រូវបំពេញបន្ថែមនូវឯកសារដូចខាងក្រោមក្នុងរយៈពេលមួយឆ្នាំ ចាប់ពីកាលបរិច្ឆេទនៃប្រកាសនេះ៖

១. លិខិតអនុញ្ញាតទីតាំងពីអាជ្ញាធរដែនដី
២. លិខិតអនុញ្ញាតសាងសង់ពីក្រសួងរៀបចំដែនដី នគរូបនីយកម្ម និងសំណង់។

**ប្រការ៤.-**

ក្រុមហ៊ុនត្រូវគោរព និងអនុវត្តតាមសារាចរលេខ ០១៤០ រថ.អប្រក.សរច ចុះថ្ងៃទី១៦ ខែឧសភា ឆ្នាំ២០១៨ ស្តីពីសុវត្ថិភាពសម្រាប់ការរៀបចំស្ថានីយប្រេងឥន្ធនៈ ស្ថានីយឧស្ម័នឥន្ធនៈ និងស្ថានីយរួមប្រេង និងឧស្ម័នឥន្ធនៈ របស់ក្រសួងរ៉ែ និងថាមពល ដោយត្រូវធ្វើការកែសម្រួលស្ថានីយរបស់ខ្លួនតាមសារាចរខាងលើឱ្យចប់ជាស្ថាពរក្នុងរយៈពេលមួយឆ្នាំ ចាប់ពីកាលបរិច្ឆេទនៃប្រកាសនេះ នូវចំណុចបច្ចេកទេស ដូចខាងក្រោម៖

១. ពោងកប់នីមួយៗ ត្រូវមានចំណុះ មិនឱ្យលើសពី ៣០.០០០(បីម៉ឺន) លីត្រ
២. ពោងឧស្ម័នឥន្ធនៈ មិនគួរមានចំណុះលើសពី ១០តោន
៣. កបំពង់ទទួលប្រេងឥន្ធនៈ ត្រូវស្ថិតនៅចម្ងាយអប្បបរមា ៣ម៉ែត្រ ពីរបងព្រំដី
៤. ត្រូវមានរបងដែក ឬសំណាញ់ដែក ការពារកបំពង់ទទួលឧស្ម័នឥន្ធនៈ
៥. ប្រព័ន្ធបំពង់ខ្យល់ប្រេងឥន្ធនៈ ត្រូវស្ថិតនៅចម្ងាយអប្បបរមា ២ម៉ែត្រពីព្រំដី
៦. ត្រូវបំពាក់គន្លឹះអាសន្ននៅតាមទូចាក់ប្រេង និងឧស្ម័នឥន្ធនៈ និងគន្លឹះអាសន្នរួម
៧. ត្រូវមានគំនូសសញ្ញាសម្រាប់ចំណតរថយន្តស៊ីទែនផ្ទេរប្រេង និងឧស្ម័នឥន្ធនៈ
៨. ត្រូវមានប្រព័ន្ធញែកសំណល់រឹង ប្រេង និងទឹក
៩. ត្រូវមានស្លាកសញ្ញាបម្រាម ស្តីពីសុវត្ថិភាពឱ្យបានគ្រប់គ្រាន់ និងផ្ទាំងព័ត៌មានស្តីពីនីតិវិធីនៃការផ្ទេរប្រេង និងឧស្ម័នឥន្ធនៈ។

**ប្រការ៥.-**

ក្រុមហ៊ុនត្រូវគោរពតាមសេចក្តីណែនាំរបស់ក្រសួងរ៉ែ និងថាមពល ក្នុងការដាក់វិធានការ បទប្បញ្ញត្តិផ្សេងៗ និងត្រូវគោរពតាមច្បាប់ និងលិខិតបទដ្ឋានគតិយុត្តផ្សេងទៀតជាធរមាន។

**ប្រការ៦.-**

ក្រុមហ៊ុនត្រូវធ្វើសេចក្តីជូនដំណឹងជាលាយលក្ខណ៍អក្សរមកក្រសួងរ៉ែនិងថាមពលមុនប្រគល់សិទ្ធិឱ្យអ្នកដទៃទៀតគ្រប់គ្រងស្ថានីយជំនួសខ្លួន ប៉ុន្តែត្រូវទទួលខុសត្រូវលើគ្រប់សកម្មភាពនៃកិច្ចប្រតិបត្តិការស្ថានីយនេះ។

**ប្រការ៧.-**

ក្រុមហ៊ុនត្រូវផ្តល់ឱ្យបានត្រឹមត្រូវនូវទិន្នន័យបរិមាណប្រេងឥន្ធនៈ ដែលបានលក់ជាប្រចាំត្រីមាសនៅក្នុងសប្តាហ៍ទី១ នៃត្រីមាសបន្ទាប់ និងប្រចាំឆ្នាំនៅសប្តាហ៍ទី១ នៃឆ្នាំបន្ទាប់ មកអគ្គនាយកដ្ឋានប្រេងកាតនៃក្រសួងរ៉ែ និងថាមពល។

**ប្រការ៨.-**

ក្រុមហ៊ុនត្រូវសហការជាមួយមន្ត្រីមានសមត្ថកិច្ចរបស់ក្រសួងរ៉ែ និងថាមពលក្នុងគោលបំណងអនុវត្តការចុះធ្វើអធិការកិច្ចដើម្បីឱ្យការគ្រប់គ្រងស្ថានីយមានប្រសិទ្ធិភាពខ្ពស់។

**ប្រការ៩.-**

ក្រុមហ៊ុនត្រូវរាយការណ៍មកអគ្គនាយកដ្ឋានប្រេងកាត ឱ្យបានឆាប់រហ័សតាមដែលអាចធ្វើបានអំពីហានិភ័យផ្សេងៗ ដែលប៉ះពាល់ធ្ងន់ធ្ងរដល់ដំណើរការនៃស្ថានីយរបស់ខ្លួន។

**ប្រការ១០.-**

ក្រុមហ៊ុនត្រូវជូនដំណឹងជាលាយលក្ខណ៍អក្សរមកអគ្គនាយកដ្ឋានប្រេងកាតនៃក្រសួងរ៉ែនិងថាមពល រយៈពេល១ (មួយ) ខែយ៉ាងតិច មុនថ្ងៃដែលខ្លួនបញ្ឈប់ដំណើរការស្ថានីយជាស្ថាពរ។

**ប្រការ១១.-**

ប្រកាសនេះមានរយៈពេលសុពលភាពស្របតាមរយៈពេលសុពលភាព នៃលិខិតដំណើរការស្ថានីយ លេខ.០៣៤៣ ទ.ក.អបក.ថម.........ចុះថ្ងៃទី.......២១..........ខែ.....មេសា.....ឆ្នាំ២០២១..............របស់ក្រសួងរ៉ែនិងថាមពល និងអាចពន្យារបន្តបានស្របតាមលិខិតអនុញ្ញាតនេះ និងបទប្បញ្ញត្តិជាធរមាន។

**ប្រការ១២.-**

ក្នុងករណីស្ថានីយនេះផ្អាកដំណើរការជាប់ៗគ្នា ក្នុងរយៈពេល១២ (ដប់ពីរ)ខែ ឬ ប្រព្រឹត្តល្មើសច្បាប់ ឬ ល្មើសធ្ងន់ធ្ងរនឹងប្រការណាមួយខាងលើនោះលិខិតអនុញ្ញាតដំណើរការស្ថានីយលេខ.០៣៤៣ ទ.ក.អបក.ថម ចុះថ្ងៃទី......២១...ខែ.....មេសា........ឆ្នាំ២០២១......នឹងត្រូវដកហូតដោយគ្មានលក្ខខណ្ឌឡើយ។

**ប្រការ១៣.-**

នាយកខុទ្ទកាល័យ អគ្គនាយកនៃអគ្គនាយកដ្ឋានកិច្ចការទូទៅ អគ្គនាយកនៃអគ្គនាយកដ្ឋានប្រេងកាត អគ្គាធិការ ប្រធានមន្ទីររ៉ែ និងថាមពលខេត្តប៉ៃលិន និង **ក្រុមហ៊ុន សុខ គង់ អាហារ៉ណៃ នីហារ៉ណៃ** ត្រូវទទួលបន្ទុកអនុវត្តប្រកាសនេះតាមភារកិច្ចរៀងៗខ្លួនចាប់ពីថ្ងៃចុះហត្ថលេខានេះតទៅ។

ថ្ងៃ.ពុធ.....៩.កើត..ខែ....ចេត្រ...ឆ្នាំ.ឆ្លូវ.ត្រីស័ក.ព.ស.២៥៦៤.

ធ្វើនៅរាជធានីភ្នំពេញ ថ្ងៃទី....២១.....ខែ.មេសា........ឆ្នាំ២០២១

**រដ្ឋមន្ត្រីក្រសួងរ៉ែនិងថាមពល**

**ស៊ុយ_សែម**

**កន្លែងទទួល:**

- ទីស្តីការគណៈរដ្ឋមន្ត្រី
- ក្រសួងសេដ្ឋកិច្ចនិងហិរញ្ញវត្ថុ
- ខុទ្ទកាល័យសម្តេចអគ្គមហាសេនាបតីតេជោនាយករដ្ឋមន្ត្រី
- រដ្ឋបាលខេត្តប៉ៃលិន
- ដូចប្រការ១៣
- រាជកិច្ច
- ឯកសារកាលប្បវត្តិ

ព្រះរាជាណាចក្រកម្ពុជា
ជាតិ សាសនា ព្រះមហាក្សត្រ
Kingdom of Cambodia
Nation Religion King

ក្រសួងរ៉ែ និងថាមពល
Ministry of Mines and Energy
លេខ: ០៣៤៦ រ៉ែ.អបក.ប្រក

## ប្រកាស
## ស្តីពី
## លក្ខខណ្ឌនៃលិខិតអនុញ្ញាតដំណើរការស្ថានីយរួមប្រេង និងឧស្ម័នឥន្ធនៈ
លេខ០៣៤៦.រ៉ែ.អបក.លអ....ចុះថ្ងៃទី....២៩....ខែ...មីនា....ឆ្នាំ ២០២១

## រដ្ឋមន្ត្រីក្រសួងរ៉ែនិងថាមពល

- បានឃើញរដ្ឋធម្មនុញ្ញនៃព្រះរាជាណាចក្រកម្ពុជា
- បានឃើញព្រះរាជក្រឹត្យលេខនស/រកត/០៩១៨/៩២៥ ចុះថ្ងៃទី០៦ ខែកញ្ញា ឆ្នាំ២០១៨ ស្តីពីការតែងតាំងរាជរដ្ឋាភិបាលនៃព្រះរាជាណាចក្រកម្ពុជា
- បានឃើញព្រះរាជក្រមលេខនស/រកម/០៦១៨/០១២ ចុះថ្ងៃទី២៨ ខែមិថុនា ឆ្នាំ២០១៨ ដែលប្រកាសឱ្យប្រើច្បាប់ស្តីពីការរៀបចំនិងការប្រព្រឹត្តទៅនៃគណៈរដ្ឋមន្ត្រី
- បានឃើញព្រះរាជក្រមលេខនស/រកម/១២១៣/០១៧ ចុះថ្ងៃទី០៩ ខែធ្នូ ឆ្នាំ២០១៣ ដែលប្រកាសឱ្យប្រើច្បាប់ស្តីពីការបង្កើតក្រសួងរ៉ែនិងថាមពល
- បានឃើញព្រះរាជក្រមលេខនស/រកម/០៧១៩/០០៦ ចុះថ្ងៃទី១២ ខែកក្កដា ឆ្នាំ២០១៩ ដែលប្រកាសឱ្យប្រើច្បាប់ស្តីពីការគ្រប់គ្រងប្រេងកាត និងផលិតផលប្រេងកាត
- បានឃើញអនុក្រឹត្យលេខ១៣៧អនក្រ.បក ចុះថ្ងៃទី៣១ ខែតុលា ឆ្នាំ២០១៨ ស្តីពីការរៀបចំនិងការប្រព្រឹត្តទៅរបស់ក្រសួងរ៉ែនិងថាមពល
- បានឃើញប្រកាសរួមលេខ១៤៥១សហវ.ប្រក ចុះថ្ងៃទី០៣ ខែវិច្ឆិកា ឆ្នាំ២០១៥ របស់ក្រសួងរ៉ែនិងថាមពល និងក្រសួងសេដ្ឋកិច្ច និងហិរញ្ញវត្ថុ ស្តីពីការផ្តល់សេវាសាធារណៈ និងការពិន័យអន្តរការណ៍ជាប្រាក់
- បានឃើញប្រកាសរួមលេខ១២៨សហវ.ប្រក ចុះថ្ងៃទី០៣ ខែកុម្ភៈ ឆ្នាំ២០១៧ របស់ក្រសួងរ៉ែនិងថាមពល និងក្រសួងសេដ្ឋកិច្ច និងហិរញ្ញវត្ថុ ស្តីពីការកែសម្រួលតារាងឧបសម្ព័ន្ធភ្ជាប់នឹងប្រកាសរួមលេខ១៤៥១សហវ.ប្រក ចុះថ្ងៃទី០៣ ខែវិច្ឆិកា ឆ្នាំ២០១៥ ស្តីពីការផ្តល់សេវាសាធារណៈ និងការពិន័យអន្តរការណ៍ជាប្រាក់ដោយក្រសួងរ៉ែ និងថាមពល
- បានឃើញប្រកាសលេខ០១៤១ រថ.អប្រក.ប្រក ចុះថ្ងៃទី១៦ ខែឧសភា ឆ្នាំ២០១៨ ស្តីពីនីតិវិធីនៃការគ្រប់គ្រងបច្ចេកទេសសុវត្ថិភាពស្ថានីយប្រេងឥន្ធនៈ ឧស្ម័នឥន្ធនៈ និងស្ថានីយរួមប្រេងនិង



លេខ ៧៩-៨៩ ផ្លូវប៉ាស្ទ័រ (៥១) សង្កាត់ផ្សារថ្មី៣ ខណ្ឌដូនពេញ រាជធានីភ្នំពេញ ទូរស័ព្ទ (៨៥៥) ២៣ ២១៩ ៥៧៤ ទូរសារ (៨៥៥) ២៣ ២១៩ ៥៨៤
#79-89, Pasteur Street(51), Sangkat Phsar Thmey3, Khan Daun Penh, Phnom Penh. Tel: (855) 23 219 574 Fax: (855) 23 219 584 www.mme.gov.kh info@mme.gov.kh

ឧស្ម័នឥន្ធនៈ របស់ក្រសួងរ៉ែនិងថាមពល

- បានឃើញសារាចរលេខ០១៤០ រថ.អប្រក.សរច ចុះថ្ងៃទី១៦ ខែឧសភា ឆ្នាំ២០១៨ ស្តីពីសុវត្ថិភាព សម្រាប់រៀបចំស្ថានីយប្រេងឥន្ធនៈ ឧស្ម័នឥន្ធនៈ និងស្ថានីយរួមប្រេងនិងឧស្ម័នឥន្ធនៈ របស់ក្រសួងរ៉ែនិងថាមពល
- បានឃើញសំណើចុះថ្ងៃទី១៨ ខែកុម្ភៈ ឆ្នាំ២០២០ របស់លោក **ឡាយ ឆាយសួ**
- យោងតាមតម្រូវការចាំបាច់របស់ក្រសួងរ៉ែ និងថាមពល។

## សម្រេច

**ប្រការ១.-**

ប្រកាសនេះ មានគោលបំណងកំណត់លក្ខខណ្ឌ ក្នុងការផ្តល់លិខិតអនុញ្ញាតដំណើរការស្ថានីយរួមប្រេង និងឧស្ម័នឥន្ធនៈយីហោ **ដេប៉ូតេលា ងួន ហួត** ស្ថិតនៅភូមិថ្មធំ ឃុំរាម ស្រុកព្រៃនប់ ខេត្តព្រះសីហនុ របស់លោក **ឡាយ ឆាយសួ** (ម្ចាស់ស្ថានីយ)។

**ប្រការ២.-**

ម្ចាស់ស្ថានីយត្រូវតាំងបង្ហាញលិខិតអនុញ្ញាតដំណើរការស្ថានីយនៅទីតាំងដែលងាយមើលឃើញក្នុងស្ថានីយរបស់ខ្លួន។

**ប្រការ៣.-**

ម្ចាស់ស្ថានីយត្រូវគោរព និងអនុវត្តតាមប្រកាសលេខ០១៤១រថ.អប្រក.ប្រក ចុះថ្ងៃទី១៦ ខែឧសភា ឆ្នាំ២០១៨ ស្តីពីនីតិវិធីនៃការគ្រប់គ្រងបច្ចេកទេសសុវត្ថិភាពស្ថានីយប្រេងឥន្ធនៈ ស្ថានីយឧស្ម័នឥន្ធនៈ និងស្ថានីយរួមប្រេង និងឧស្ម័នឥន្ធនៈរបស់ក្រសួងរ៉ែ និងថាមពល ដោយត្រូវបំពេញបន្ថែមនូវឯកសារដូចខាងក្រោម ក្នុងរយៈពេលមួយឆ្នាំ ចាប់ពីកាលបរិច្ឆេទនៃប្រកាសនេះ៖

- លិខិតអនុញ្ញាតសាងសង់ពីក្រសួងរៀបចំដែនដី នគរូបនីយកម្ម និងសំណង់។

**ប្រការ៤.-**

ម្ចាស់ស្ថានីយត្រូវគោរពនិងអនុវត្តតាមសារាចរលេខ០១៤០រថ.អប្រក.សរច ចុះថ្ងៃទី១៦ ខែឧសភា ឆ្នាំ២០១៨ ស្តីពីសុវត្ថិភាពសម្រាប់ការរៀបចំស្ថានីយប្រេងឥន្ធនៈស្ថានីយឧស្ម័នឥន្ធនៈ និងស្ថានីយរួមប្រេង និងឧស្ម័នឥន្ធនៈ របស់ក្រសួងរ៉ែនិងថាមពល ដោយត្រូវធ្វើការកែសម្រួលស្ថានីយរបស់ខ្លួនតាមសារាចរខាងលើឱ្យចប់ជាស្ថាពរក្នុងរយៈពេលមួយឆ្នាំ ចាប់ពីកាលបរិច្ឆេទនៃប្រកាសនេះនូវចំណុចបច្ចេកទេស ដូចខាងក្រោម៖

១. មិនអនុញ្ញាតឱ្យមានលំនៅដ្ឋានក្នុងបរិវេណស្ថានីយ

២. មិនអនុញ្ញាតឱ្យមានបញ្ចូល ស្តុកទុក និងចែកចាយឧស្ម័នឥន្ធនៈតាមធុងក្នុងបរិវេណស្ថានីយ

៣. មិនអនុញ្ញាតឱ្យមានការស្តុកទុក និងតាំងលក់ឧស្ម័នឥន្ធនៈផ្សេងៗទៀតតាមធុង

៤. ពោងឧស្ម័នឥន្ធនៈគួរមានចំណុះមិនលើសពី ១០ តោន

៥. ត្រូវរៀបចំរបងសំណាញ់ដែកក្រឡាធំ ឬចម្រឹងដែកការពារព័ទ្ធជុំវិញទីតាំងពោងឧស្ម័នឥន្ធនៈដាក់លើដី និងដែលអាចឱ្យខ្យល់បក់ជាត់បានល្អ

៦. ពោងឧស្ម័នឥន្ធនៈដាក់លើដីត្រូវស្ថិតនៅចម្ងាយអប្បបរមា ៧.៥ ម៉ែត្រពីរបងព្រំដីស្ថានីយ

៧. បំពង់ខ្យល់ប្រេងឥន្ធនៈត្រូវស្ថិតនៅចម្ងាយអប្បបរមា ២ ម៉ែត្រពីរបងព្រំដីស្ថានីយ

៨. គបំពង់ទទួលប្រេងឥន្ធនៈត្រូវស្ថិតនៅចម្ងាយអប្បបរមា ៣ ម៉ែត្រពីរបងព្រំដីស្ថានីយ

៩. ត្រូវរៀបចំប្រព័ន្ធញែកសំណល់រឹង ប្រេង និងទឹក

១០. ត្រូវគូសគំនូសសញ្ញាសម្រាប់ចំណតរថយន្តផ្ទេរប្រេង និងឧស្ម័នឥន្ធនៈ

១១. ត្រូវរៀបចំផ្ទាំងព័ត៌មានស្តីពីនីតិវិធីផ្ទេរប្រេង និងឧស្ម័នឥន្ធនៈ

១២. ត្រូវបំពាក់ឧបករណ៍បង្ការ និងពន្លត់អគ្គិភ័យឱ្យបានគ្រប់គ្រាន់។

**ប្រការ៥.-**

ម្ចាស់ស្ថានីយត្រូវគោរពតាមសេចក្តីណែនាំរបស់ក្រសួងរ៉ែ និងថាមពលក្នុងការដាក់វិធានការ បទប្បញ្ញត្តិផ្សេងៗ និងត្រូវគោរពតាមច្បាប់ និងលិខិតបទដ្ឋានគតិយុត្តផ្សេងទៀតជាធរមាន។

**ប្រការ៦.-**

ម្ចាស់ស្ថានីយត្រូវធ្វើសេចក្តីជូនដំណឹងជាលាយលក្ខណ៍អក្សរមកក្រសួងរ៉ែ និងថាមពលមុនប្រគល់សិទ្ធិឱ្យអ្នកដទៃទៀតគ្រប់គ្រងស្ថានីយជំនួសខ្លួន ប៉ុន្តែត្រូវទទួលខុសត្រូវលើគ្រប់សកម្មភាពនៃកិច្ចប្រតិបត្តិការស្ថានីយនេះ។

**ប្រការ៧.-**

ម្ចាស់ស្ថានីយត្រូវផ្តល់ឱ្យបានត្រឹមត្រូវ នូវទិន្នន័យបរិមាណប្រេងឥន្ធនៈ ដែលបានលក់ជាប្រចាំត្រីមាសនៅក្នុងសប្តាហ៍ទី១ នៃត្រីមាសបន្ទាប់ និងប្រចាំឆ្នាំនៅសប្តាហ៍ទី១ នៃឆ្នាំបន្ទាប់ មកអគ្គនាយកដ្ឋានប្រេងកាតនៃក្រសួងរ៉ែនិងថាមពល។

**ប្រការ៨.-**

ម្ចាស់ស្ថានីយត្រូវសហការជាមួយមន្ត្រីមានសមត្ថកិច្ចរបស់ក្រសួងរ៉ែ និងថាមពលក្នុងគោលបំណងអនុវត្តការចុះធ្វើអធិការកិច្ចដើម្បីឱ្យការគ្រប់គ្រងស្ថានីយមានប្រសិទ្ធភាពខ្ពស់។

**ប្រការ៩.-**

ម្ចាស់ស្ថានីយត្រូវរាយការណ៍មកអគ្គនាយកដ្ឋានប្រេងកាត ឱ្យបានឆាប់រហ័សតាមដែលអាចធ្វើបានអំពីហានិភ័យផ្សេងៗដែលប៉ះពាល់ធ្ងន់ធ្ងរដល់ដំណើរការនៃស្ថានីយរបស់ខ្លួន។

**ប្រការ១០.-**

ម្ចាស់ស្ថានីយត្រូវជូនដំណឹងជាលាយលក្ខណ៍អក្សរមកអគ្គនាយកដ្ឋានប្រេងកាតនៃក្រសួងរ៉ែ និងថាមពលរយៈពេល១ (មួយ) ខែយ៉ាងតិច មុនថ្ងៃដែលខ្លួនបញ្ឈប់ដំណើរការស្ថានីយជាស្ថាពរ។

**ប្រការ១១.-**

ប្រកាសនេះមានរយៈពេលសុពលភាពស្របតាមរយៈពេលសុពលភាព នៃលិខិតដំណើរការស្ថានីយ លេខ.០៣៤៤.រ៉ែ.អប/ក.ល.អ.......ចុះថ្ងៃទី.....១៧...........ខែ..មិនា.......ឆ្នាំ២០២១...............របស់ក្រសួងរ៉ែ និងថាមពល និងអាចពន្យារបន្តបានស្របតាមលិខិតអនុញ្ញាតនេះ និងបទប្បញ្ញត្តិជាធរមាន។

**ប្រការ១២.-**

ក្នុងករណីស្ថានីយនេះផ្អាកដំណើរការជាប់ៗគ្នាក្នុងរយៈពេល១២ (ដប់ពីរ)ខែ ឬ ប្រព្រឹត្តល្មើសច្បាប់ ឬ ល្មើសធ្ងន់ធ្ងរនឹងប្រការណាមួយខាងលើ នោះលិខិតអនុញ្ញាតដំណើរការស្ថានីយលេខ.០៣៤៤...រ៉ែ.អប/ក.ល.អ ចុះថ្ងៃទី.....១៧....ខែ....មិនា..........ឆ្នាំ២០២១...នឹងត្រូវដកហូតដោយគ្មានលក្ខខណ្ឌឡើយ។

**ប្រការ១៣.-**

នាយកខុទ្ទកាល័យ អគ្គនាយកនៃអគ្គនាយកដ្ឋានកិច្ចការទូទៅ អគ្គនាយកនៃអគ្គនាយកដ្ឋានប្រេងកាត អគ្គាធិការ ប្រធានមន្ទីររ៉ែនិងថាមពលខេត្តព្រះសីហនុ និងម្ចាស់ស្ថានីយត្រូវទទួលបន្ទុកអនុវត្តប្រកាសនេះ តាមភារកិច្ចរៀងៗខ្លួនចាប់ពីថ្ងៃចុះហត្ថលេខានេះតទៅ។

ថ្ងៃ.ពុធ.....៥កើត..ខែ..ចេត្រ.....ឆ្នាំជូត..ទោស័ក.ព.ស.២៥៦៤.

ធ្វើនៅរាជធានីភ្នំពេញ ថ្ងៃទី...១៧ខែ.មិនា....ឆ្នាំ២០២១

**រដ្ឋមន្ត្រីក្រសួងរ៉ែនិងថាមពល**

**ស៊ុយ.សែម**

**កន្លែងទទួល:**

- ទីស្តីការគណៈរដ្ឋមន្ត្រី
- ក្រសួងសេដ្ឋកិច្ចនិងហិរញ្ញវត្ថុ
- ខុទ្ទកាល័យសម្តេចអគ្គមហាសេនាបតីតេជោនាយករដ្ឋមន្ត្រី
- សាលាខេត្តព្រះសីហនុ
- ដូចប្រការ១៣
- រាជកិច្ច
- ឯកសារ-កាលប្បវត្តិ

**ព្រះរាជាណាចក្រកម្ពុជា**
**ជាតិ សាសនា ព្រះមហាក្សត្រ**
**Kingdom of Cambodia**
**Nation Religion King**

**ក្រសួងរ៉ែ និងថាមពល**
**Ministry of Mines and Energy**
លេខៈ ០៣៦៤ រ៉ែ.អប្រក.ប្រក

# ប្រកាស
## ស្តីពី
## លក្ខខណ្ឌនៃលិខិតអនុញ្ញាតដំណើរការស្ថានីយប្រេងឥន្ធនៈ
## លេខ ០៣៦៤ រ៉ែ.អប្រក.លអ ចុះថ្ងៃទី ២៣ ខែ ម៉ីនា ឆ្នាំ ២០២១

## រដ្ឋមន្ត្រីក្រសួងរ៉ែនិងថាមពល

- បានឃើញរដ្ឋធម្មនុញ្ញនៃព្រះរាជាណាចក្រកម្ពុជា
- បានឃើញព្រះរាជក្រឹត្យលេខនស/រកត/០៩១៨/៩២៥ ចុះថ្ងៃទី០៦ ខែកញ្ញា ឆ្នាំ២០១៨ ស្តីពីការតែងតាំងរាជរដ្ឋាភិបាលនៃព្រះរាជាណាចក្រកម្ពុជា
- បានឃើញព្រះរាជក្រមលេខនស/រកម/០៦១៨/០១២ ចុះថ្ងៃទី២៨ ខែមិថុនា ឆ្នាំ២០១៨ ដែលប្រកាសឱ្យប្រើច្បាប់ស្តីពីការរៀបចំនិងការប្រព្រឹត្តទៅនៃគណៈរដ្ឋមន្ត្រី
- បានឃើញព្រះរាជក្រមលេខនស/រកម/១២១៣/០១៧ ចុះថ្ងៃទី០៩ ខែធ្នូ ឆ្នាំ២០១៣ ដែលប្រកាសឱ្យប្រើច្បាប់ស្តីពីការបង្កើតក្រសួងរ៉ែនិងថាមពល
- បានឃើញព្រះរាជក្រមលេខនស/រកម/០៧១៩/០០៦ ចុះថ្ងៃទី១២ ខែកក្កដា ឆ្នាំ២០១៩ ដែលប្រកាសឱ្យប្រើច្បាប់ស្តីពីការគ្រប់គ្រងប្រេងកាត និងផលិតផលប្រេងកាត
- បានឃើញអនុក្រឹត្យលេខ១៣៧អនក្រ.បក ចុះថ្ងៃទី៣១ ខែតុលា ឆ្នាំ២០១៨ ស្តីពីការរៀបចំនិងការប្រព្រឹត្តទៅរបស់ក្រសួងរ៉ែនិងថាមពល
- បានឃើញប្រកាសរួមលេខ១៤៥១សហវ.ប្រក ចុះថ្ងៃទី០៣ ខែវិច្ឆិកា ឆ្នាំ២០១៥ របស់ក្រសួងរ៉ែ និងថាមពល និងក្រសួងសេដ្ឋកិច្ច និងហិរញ្ញវត្ថុ ស្តីពីការផ្តល់សេវាសាធារណៈ និងការពិន័យអន្តរការណ៍ជាប្រាក់
- បានឃើញប្រកាសរួមលេខ១២៨សហវ.ប្រក ចុះថ្ងៃទី០៣ ខែកុម្ភៈ ឆ្នាំ២០១៧ របស់ក្រសួងរ៉ែ និងថាមពល និងក្រសួងសេដ្ឋកិច្ច និងហិរញ្ញវត្ថុ ស្តីពីការកែសម្រួលតារាងឧបសម្ព័ន្ធភ្ជាប់នឹងប្រកាសរួមលេខ១៤៥១សហវ.ប្រក ចុះថ្ងៃទី០៣ ខែវិច្ឆិកា ឆ្នាំ២០១៥ ស្តីពីការផ្តល់សេវាសាធារណៈ និងការពិន័យអន្តរការណ៍ជាប្រាក់ដោយក្រសួងរ៉ែ និងថាមពល
- បានឃើញប្រកាសលេខ០១៤១ រថ.អប្រក.ប្រក ចុះថ្ងៃទី១៦ ខែឧសភា ឆ្នាំ២០១៨ ស្តីពីនីតិវិធីនៃការគ្រប់គ្រងបច្ចេកទេសសុវត្ថិភាពស្ថានីយប្រេងឥន្ធនៈ ឧស្ម័នឥន្ធនៈ និងស្ថានីយរួមប្រេងនិង



លេខ ៧៩-៨៩ ផ្លូវប៉ាស្ទ័រ (៥១) សង្កាត់ផ្សារថ្មី៣ ខណ្ឌដូនពេញ រាជធានីភ្នំពេញ ទូរស័ព្ទ (៨៥៥) ២៣ ២១៩ ៥៧៤ ទូរសារ (៨៥៥) ២៣ ២១៩ ៥៨៤
#79-89, Pasteur Street(51), Sangkat Phsar Thmey3, Khan Daun Penh, Phnom Penh. Tel: (855) 23 219 574 Fax: (855) 23 219 584 www.mme.gov.kh info@mme.gov.kh

ឧស្ម័នឥន្ធនៈ របស់ក្រសួងរ៉ែនិងថាមពល

- បានឃើញសារាចរលេខ០១៤០ រថ.អប្រក.សរច ចុះថ្ងៃទី១៦ ខែឧសភា ឆ្នាំ២០១៨ ស្តីពីសុវត្ថិភាពសម្រាប់រៀបចំស្ថានីយប្រេងឥន្ធនៈ ឧស្ម័នឥន្ធនៈ និងស្ថានីយរួមប្រេងនិងឧស្ម័នឥន្ធនៈ របស់ក្រសួងរ៉ែនិងថាមពល
- បានឃើញសំណើចុះថ្ងៃទី២៦ ខែសីហា ឆ្នាំ២០២០ របស់លោកស្រី ហុក ស៊ីវខេង
- យោងតាមតម្រូវការចាំបាច់របស់ក្រសួងរ៉ែ និងថាមពល។

# សម្រេច

**ប្រការ១.-**

ប្រកាសនេះ មានគោលបំណងកំណត់លក្ខខណ្ឌ ក្នុងការផ្តល់លិខិតអនុញ្ញាតដំណើរការស្ថានីយប្រេងឥន្ធនៈ មានស្លាកយីហោឈ្មោះ ដេប៉ូតេលា សាលាក្រៅ ស្ថិតនៅភូមិថ្មល់ទទឹង ឃុំអូរអណ្តូង ស្រុកសាលាក្រៅ ខេត្តប៉ៃលិន របស់លោកស្រី ហុក ស៊ីវខេង (ម្ចាស់ស្ថានីយ)។

**ប្រការ២.-**

ម្ចាស់ស្ថានីយត្រូវតាំងបង្ហាញលិខិតអនុញ្ញាតដំណើរការស្ថានីយនៅទីតាំងដែលងាយមើលឃើញក្នុងស្ថានីយរបស់ខ្លួន។

**ប្រការ៣.-**

ម្ចាស់ស្ថានីយត្រូវគោរព និងអនុវត្តតាមប្រកាសលេខ០១៤១រថ.អប្រក.ប្រក ចុះថ្ងៃទី១៦ ខែឧសភា ឆ្នាំ២០១៨ ស្តីពីនីតិវិធីនៃការគ្រប់គ្រងបច្ចេកទេសសុវត្ថិភាពស្ថានីយប្រេងឥន្ធនៈ ស្ថានីយឧស្ម័នឥន្ធនៈ និងស្ថានីយរួមប្រេង និងឧស្ម័នឥន្ធនៈរបស់ក្រសួងរ៉ែ និងថាមពល ដោយត្រូវបំពេញបន្ថែមនូវឯកសារដូចខាងក្រោមក្នុងរយៈពេលមួយឆ្នាំ ចាប់ពីកាលបរិច្ឆេទនៃប្រកាសនេះ៖

- លិខិតអនុញ្ញាតទីតាំងពីអាជ្ញាធរដែនដី
- លិខិតអនុញ្ញាតសាងសង់ពីក្រសួងរៀបចំដែនដី នគរូបនីយកម្ម និងសំណង់។

**ប្រការ៤.-**

ម្ចាស់ស្ថានីយត្រូវគោរពនិងអនុវត្តតាមសារាចរលេខ០១៤០រថ.អប្រក.សរច ចុះថ្ងៃទី១៦ ខែឧសភា ឆ្នាំ២០១៨ ស្តីពីសុវត្ថិភាពសម្រាប់ការរៀបចំស្ថានីយប្រេងឥន្ធនៈស្ថានីយឧស្ម័នឥន្ធនៈ និងស្ថានីយរួមប្រេងនិងឧស្ម័នឥន្ធនៈ របស់ក្រសួងរ៉ែនិងថាមពល ដោយត្រូវធ្វើការកែសម្រួលស្ថានីយរបស់ខ្លួនតាមសារាចរខាងលើឱ្យចប់ជាស្ថាពរក្នុងរយៈពេលមួយឆ្នាំ ចាប់ពីកាលបរិច្ឆេទនៃប្រកាសនេះនូវចំណុចបច្ចេកទេស ដូចខាងក្រោម៖

១. មិនអនុញ្ញាតឱ្យមានលំនៅដ្ឋានក្នុងទីធ្លាស្ថានីយ
២. ត្រូវរៀបចំកបំពង់ទទួលប្រេងឥន្ធនៈ
៣. ទុយោចាក់ប្រេងឥន្ធនៈ មិនត្រូវមានប្រវែងលើសពី ៦ ម៉ែត្រ
៤. គួរមានបំពាក់គន្លឹះអាសន្នតាមទូចាក់ប្រេងនីមួយៗ

ក្រសួងរ៉ែ និង ថាមពល

៥. ត្រូវរៀបចំប្រព័ន្ធញែកសំណល់រឹង ប្រេង និងទឹក

៦. ត្រូវរៀបចំផ្ទាំងព័ត៌មានស្តីពីនីតិវិធីនៃការផ្ទេរប្រេងឥន្ធនៈ

៧. ត្រូវបិទស្លាកសញ្ញាបម្រាមស្តីពីសុវត្ថិភាពឱ្យបានគ្រប់គ្រាន់

៨. ត្រូវគូសគំនូសសញ្ញាសម្រាប់ចំណតរថយន្តស៊ីទែនផ្ទេរប្រេងឥន្ធនៈ។

**ប្រការ៥.-**

ម្ចាស់ស្ថានីយត្រូវគោរពតាមសេចក្តីណែនាំរបស់ក្រសួងរ៉ែ និងថាមពលក្នុងការដាក់វិធានការ បទប្បញ្ញត្តិផ្សេងៗ និងត្រូវគោរពតាមច្បាប់ និងលិខិតបទដ្ឋានគតិយុត្តផ្សេងទៀតជាធរមាន។

**ប្រការ៦.-**

ម្ចាស់ស្ថានីយត្រូវធ្វើសេចក្តីជូនដំណឹងជាលាយលក្ខណ៍អក្សរមកក្រសួងរ៉ែ និងថាមពលមុនប្រគល់សិទ្ធិឱ្យអ្នកដទៃទៀតគ្រប់គ្រងស្ថានីយជំនួសខ្លួន ប៉ុន្តែត្រូវទទួលខុសត្រូវលើគ្រប់សកម្មភាពនៃកិច្ចប្រតិបត្តិការស្ថានីយនេះ។

**ប្រការ៧.-**

ម្ចាស់ស្ថានីយត្រូវផ្តល់ឱ្យបានត្រឹមត្រូវ នូវទិន្នន័យបរិមាណប្រេងឥន្ធនៈ ដែលបានលក់ជាប្រចាំត្រីមាសនៅក្នុងសប្តាហ៍ទី១ នៃត្រីមាសបន្ទាប់ និងប្រចាំឆ្នាំនៅសប្តាហ៍ទី១ នៃឆ្នាំបន្ទាប់ មកអគ្គនាយកដ្ឋានប្រេងកាតនៃក្រសួងរ៉ែនិងថាមពល។

**ប្រការ៨.-**

ម្ចាស់ស្ថានីយត្រូវសហការជាមួយមន្ត្រីមានសមត្ថកិច្ចរបស់ក្រសួងរ៉ែ និងថាមពលក្នុងគោលបំណងអនុវត្តការចុះធ្វើអធិការកិច្ចដើម្បីឱ្យការគ្រប់គ្រងស្ថានីយមានប្រសិទ្ធភាពខ្ពស់។

**ប្រការ៩.-**

ម្ចាស់ស្ថានីយត្រូវរាយការណ៍មកអគ្គនាយកដ្ឋានប្រេងកាត ឱ្យបានឆាប់រហ័សតាមដែលអាចធ្វើបានអំពីហានិភ័យផ្សេងៗដែលប៉ះពាល់ធ្ងន់ធ្ងរដល់ដំណើរការនៃស្ថានីយរបស់ខ្លួន។

**ប្រការ១០.-**

ម្ចាស់ស្ថានីយត្រូវជូនដំណឹងជាលាយលក្ខណ៍អក្សរមកអគ្គនាយកដ្ឋានប្រេងកាតនៃក្រសួងរ៉ែ និងថាមពលរយៈពេល១ (មួយ) ខែយ៉ាងតិច មុនថ្ងៃដែលខ្លួនបញ្ឈប់ដំណើរការស្ថានីយជាស្ថាពរ។

**ប្រការ១១.-**

ប្រកាសនេះមានរយៈពេលសុពលភាពស្របតាមរយៈពេលសុពលភាព នៃលិខិតដំណើរការស្ថានីយលេខ.០៣៤៥.រ៉ែ.អបក.ឈអ..........ចុះថ្ងៃទី..........២៣........ខែ.....មីនា........ឆ្នាំ២០.២១.............របស់ក្រសួងរ៉ែ និងថាមពល និងអាចពន្យារបន្តបានស្របតាមលិខិតអនុញ្ញាតនេះ និងបទប្បញ្ញត្តិជាធរមាន។

**ប្រការ១២.-**

ក្នុងករណីស្ថានីយនេះផ្អាកដំណើរការជាប់ៗគ្នាក្នុងរយៈពេល១២ (ដប់ពីរ)ខែ ឬ ប្រព្រឹត្តល្មើសច្បាប់ ឬ ល្មើសធ្ងន់ធ្ងរនឹងប្រការណាមួយខាងលើ នោះលិខិតអនុញ្ញាតដំណើរការស្ថានីយលេខ.០៣៦.ធ.ក.រ.ម.ស.(ស.ក.ចអ. ចុះថ្ងៃទី......២៣...ខែ....មីនា........ឆ្នាំ២០.២២...នឹងត្រូវដកហូតដោយគ្មានលក្ខខណ្ឌឡើយ។

**ប្រការ១៣.-**

នាយកខុទ្ទកាល័យ អគ្គនាយកនៃអគ្គនាយកដ្ឋានកិច្ចការទូទៅ អគ្គនាយកនៃអគ្គនាយកដ្ឋានប្រេងកាត អគ្គាធិការ ប្រធានមន្ទីររ៉ែនិងថាមពលខេត្តប៉ៃលិន និងម្ចាស់ស្ថានីយត្រូវទទួលបន្ទុកអនុវត្តប្រកាសនេះតាមភារកិច្ចរៀងៗខ្លួនចាប់ពីថ្ងៃចុះហត្ថលេខានេះតទៅ។

ថ្ងៃអង្គារ...១០កើត.ខែ.ផល្គុន......ឆ្នាំឆ្លូវ.ត្រីស័ក.ព.ស.២៥៦៤

ធ្វើនៅរាជធានីភ្នំពេញ ថ្ងៃទី.២៣.ខែ...មីនា...ឆ្នាំ២០.២២.

**រដ្ឋមន្ត្រីក្រសួងរ៉ែនិងថាមពល**

**ស៊ុយ សែម**

**កន្លែងទទួល:**

- ទីស្តីការគណៈរដ្ឋមន្ត្រី
- ក្រសួងសេដ្ឋកិច្ចនិងហិរញ្ញវត្ថុ
- ខុទ្ទកាល័យសម្តេចអគ្គមហាសេនាបតីតេជោនាយករដ្ឋមន្ត្រី
- សាលាខេត្តប៉ៃលិន
- ដូចប្រការ១៣
- រាជកិច្ច
- ឯកសារ-កាលប្បវត្តិ

សូមរក្សាសិទ្ធិនិងបោះពុម្ពដោយនាយកដ្ឋានរាជកិច្ច នៃ
អគ្គនាយកដ្ឋានរាជកិច្ចនិងតម្កល់ឯកសារជាតិ
ទីស្ដីការគណៈរដ្ឋមន្ត្រី